

Mapa de risco de inundação da cidade de Toyota

Inabu Distrito Escolar de Ensino Fundamental II

Tome medidas para se proteger!

Condições máximas de inundação esperadas

Chuva tão forte que se estima ocorrer apenas uma vez a cada 1.000 anos



- Notas -
- O nível de água esperado e as áreas mostradas no mapa se baseiam em cálculos. Dependendo de como a chuva cai, a inundação pode ocorrer em áreas inesperadas, ou a profundidade real pode diferir da profundidade esperada.
- Este mapa foi criado com base em informações como o mapa da área de inundação, o mapa da área de inundação de águas continentais e o mapa de risco de reservatório.
- O transbordamento de rios administrados pelo governo nacional ou provincial é analisado por administradores de rios com base no "Manual para Criação de Mapas de Risco de Inundação (4ª Edição)" (julho de 2015).
- Para transbordamento de alguns rios administrados pela cidade de Toyota, a análise usou o modelo RRI de PWRI descrito no "Guia para criação de mapas de estimativa de transbordamento para rios pequenos" (junho de 2020).
- A inundação estimada devido ao transbordamento de águas continentais é mostrada para profundidades de 20 cm ou mais.
- O transbordamento de reservatórios mostra a área afetada no caso de um reservatório cheio se romper.
- A área de inundação passada (Inundação de Tokai em 2000) mostrada é baseada em entrevistas realizadas na época. Este mapa contém resultados de análises refletindo mudanças no uso da terra e instalações urbanas (como desenvolvimento de terrenos residenciais), e inundações passadas (Inundação de Tokai em 2000) podem não estar incluídas na área de inundação estimada.
- As áreas de risco de desastre de sedimentos, etc. são de 8 de dezembro de 2020.
- O número e a abrangência das áreas de risco de desastre de sedimentos, etc. podem mudar devido a pesquisas futuras.
- Locais de evacuação temporária e locais de evacuação temporária de veículos são instalações disponíveis para uso temporário em toda a cidade.

Legenda

- Área de transbordamento estimado incluindo desabamento de casas (erosão da margem do rio)
- Área de transbordamento estimada incluindo desabamento de casas (transbordamento)
- Áreas de risco especial de deslizamentos de terra
- Áreas de risco de deslizamentos de terra
- Área de perigo de deslizamento de terra

*Para detalhes, consulte o verso.

- Estrada de transporte de emergência, etc.
- Estradas (nacionais ou provinciais)
- Distrito Escolar de Ensino Fundamental II
- Limite municipal

- Locais designados para evacuação de emergência em caso de terremotos e inundações
- Local designado para evacuação de emergência, etc. fora da cidade
- Reparições públicas, corpo de bombeiros, delegacias de polícia
- Câmeras de monitoramento fluvial
- Estações de observação do nível da água
- Estações de monitoramento pluviométrico
- Instalações para pessoas que necessitam de assistência especial

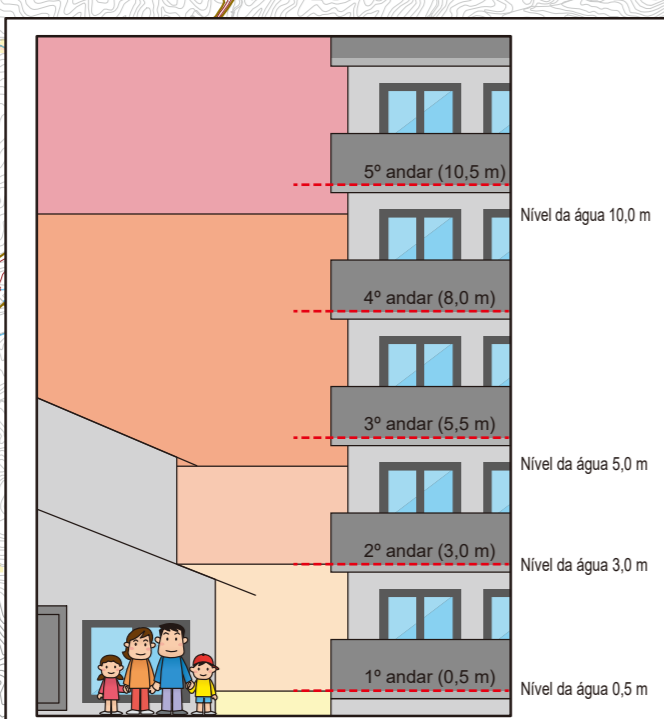

Níveis de água estimados

10 m ou mais ~
5 m ou mais ~ menos de 10 m
3 m ou mais ~ menos de 5 m
0,5 m ou mais ~ menos de 3 m
~ menos de 0,5 m

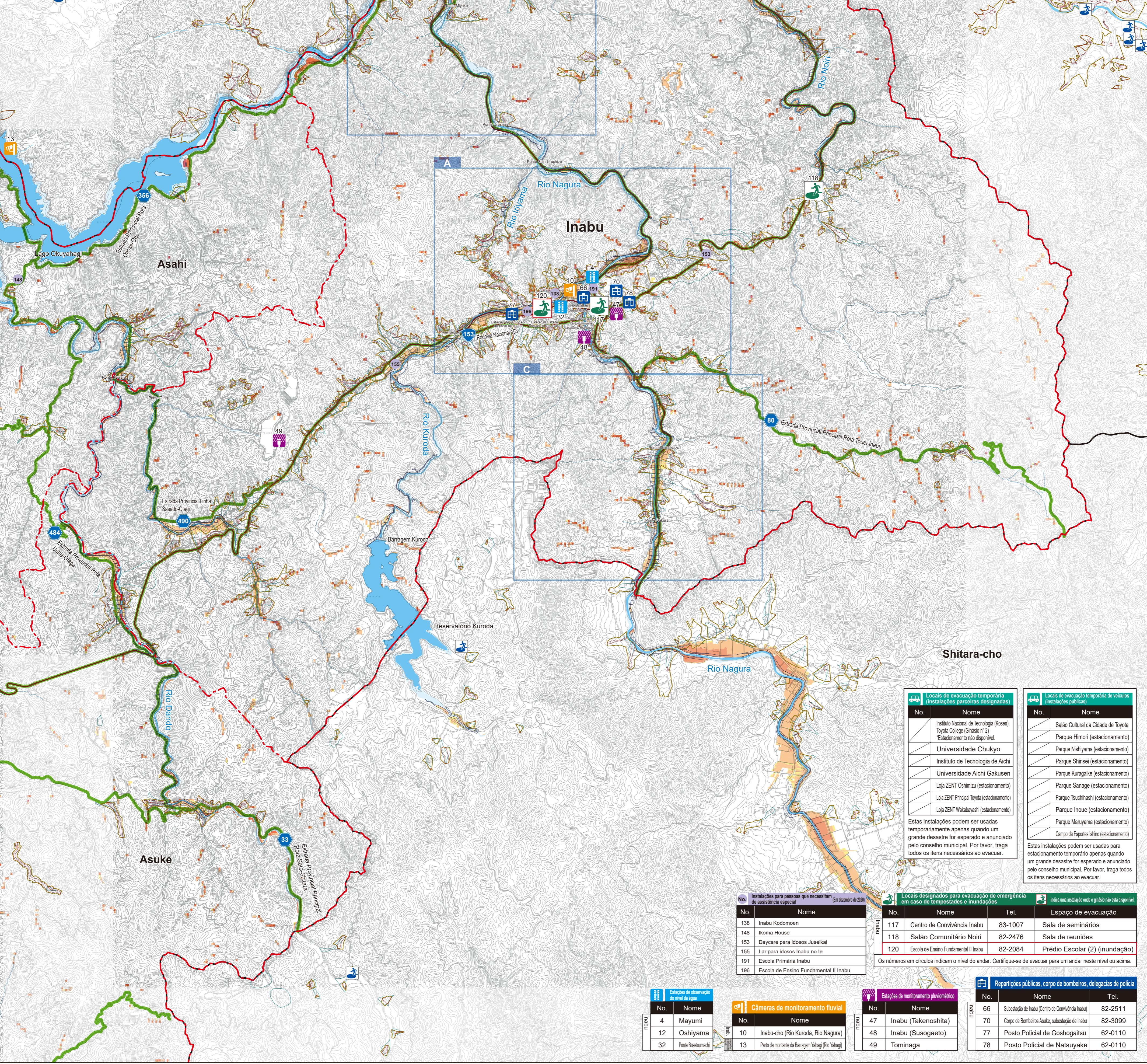

No.	Nome
117	Instituto Nacional de Tecnologia (Kosen), Toyota College (Grânio nº 2) *Estacionamento não disponível
118	Universidade Chukyo
119	Instituto de Tecnologia de Aichi
120	Universidade Aichi Gakusen
121	Loja ZENT Oshimizu (estacionamento)
122	Loja ZENT Principal Toyota (estacionamento)
123	Loja ZENT Wakabayashi (estacionamento)

Estas instalações podem ser usadas temporariamente apenas quando um grande desastre for esperado e anunciado pelo conselho municipal. Por favor, traga todos os itens necessários ao evacuar.

No.	Nome	Tel.	Espaço de evacuação
138	Inabu Kodomoen		Sala de seminários
148	Ikoma House	83-1007	Sala de reuniões
153	Daycare para idosos Juseikai	82-2476	Sala de reuniões
155	Lar para idosos Inabu no le	82-2084	Prédio Escolar (2) (inundação)
191	Escola Primária Inabu		
196	Escola de Ensino Fundamental II Inabu		

Os números em círculos indicam o nível do andar. Certifique-se de evacuar para um andar neste nível ou acima.

No.	Nome	Tel.
66	Subestação de Inabu (Centro de Convivência Inabu)	82-2511
70	Corpo de Bombeiros Asuke, subestação de Inabu	82-3099
77	Posto Policial de Goshogaitsu	62-0110
78	Posto Policial de Natsuyake	62-0110

