

Mapa de risco de inundação da cidade de Toyota

Matsudaira Distrito Escolar de Ensino Fundamental II

Tome medidas para se proteger!

Condições máximas de inundação esperadas

Chuva tão forte que se estima ocorrer apenas uma vez a cada 1.000 anos

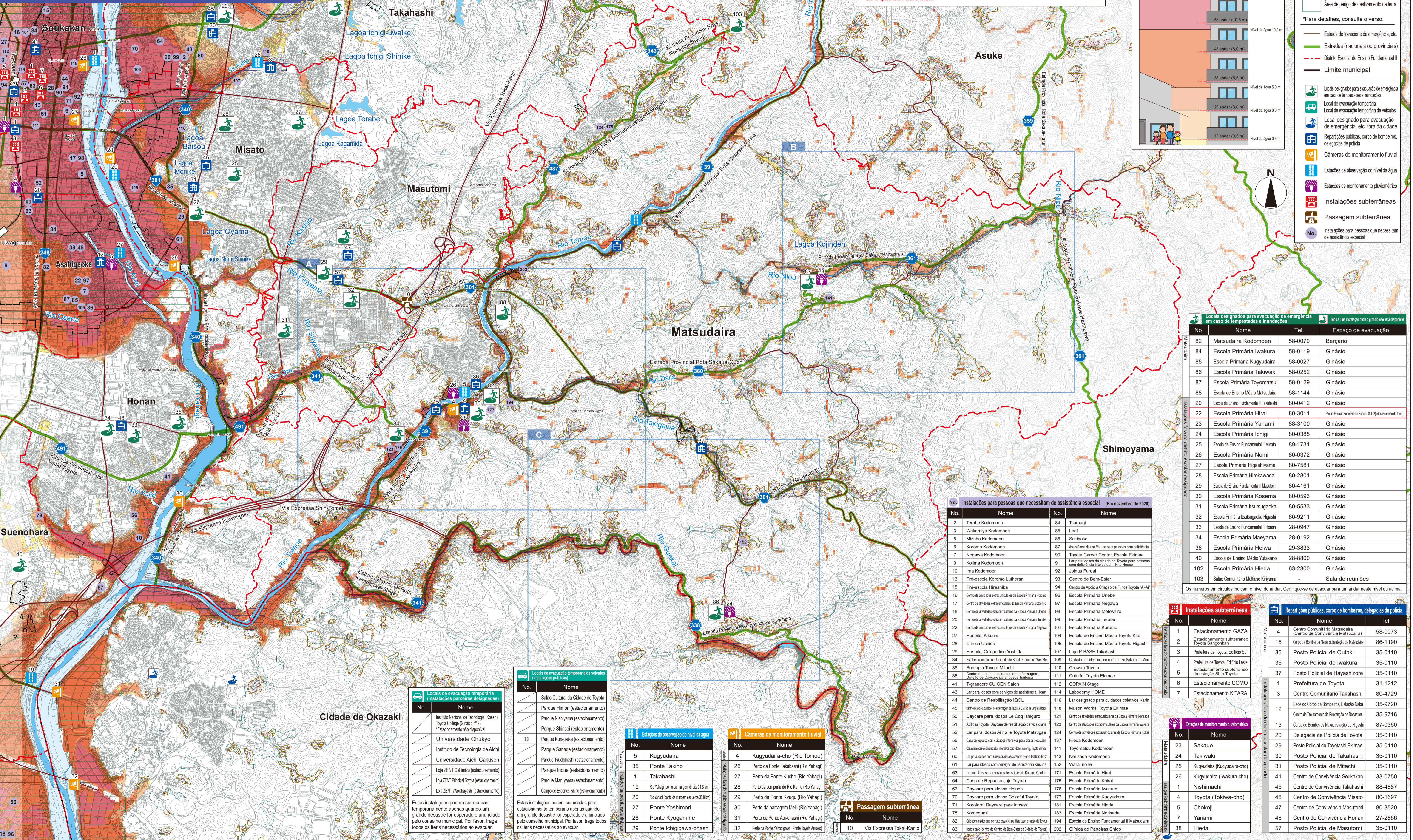

Notas

- O nível de água esperado e as áreas mostradas no mapa se baseiam em cálculos. Dependendo de como a chuva cai, a inundação pode ocorrer em áreas inesperadas, ou a profundidade real pode diferir da profundidade esperada.
- Este mapa foi criado com base em informações como o mapa da área de inundação, o mapa da área de inundação de águas continentais e o mapa de risco de reservatório.
- O transbordamento de rios administrados pelo governo nacional ou provincial é analisado por administradores de rios com base no "Manual para Criação de Mapas de Risco de Inundação (4ª Edição)" (julho de 2015).
- Para transbordamento de alguns rios administrados pela cidade de Toyota, a análise usou o modelo RRI de PWRI descrito no "Guia para criação de mapas de estimativa de transbordamento para rios sequentes" (junho de 2020).
- A inundação estimada devido ao transbordamento de águas continentais é mostrada para profundidades de 20 cm ou mais.
- O transbordamento de reservatórios mostra a área afetada no caso de um reservatório cheio se romper.
- A área de inundação passada (inundação de Tokai em 2000) mostrada é baseada em entrevistas realizadas na época. Este mapa contém resultados de análises refletindo mudanças no uso da terra e instalações urbanas (como desenvolvimento de terrenos residenciais), e inundações passadas (inundação de Tokai em 2000) podem não estar incluídas na área de inundação estimada.
- As áreas de risco de desastre de sedimentos, etc. são de 8 de dezembro de 2020.
- O número e a abrangência das áreas de risco de desastre de sedimentos, etc. podem mudar devido a pesquisas básicas subsequentes.
- Locais de evacuação temporária e locais de evacuação temporária de veículos são instalações disponíveis para uso temporário em toda a cidade.

Níveis de água estimados

10 m ou mais	~
5 m ou mais	~ menos de 10 m
3 m ou mais	~ menos de 5 m
0,5 m ou mais	~ menos de 3 m
	~ menos de 0,5 m

Legenda

- Área de transbordamento estimado incluindo desabamento de casas (erosão da margem do rio)
- Área de transbordamento estimada incluindo desabamento de casas (transbordamento)
- Inundação passada (inundação de Tokai em 2000)
- Áreas de risco especial de deslizamentos de terra*
- Áreas de risco de deslizamentos de terra*
- Área de perigo de deslizamento de terra
- Estrada de transporte de emergência, etc.
- Estradas (nacionais ou provinciais)
- Distrito Escolar de Ensino Fundamental II
- Limite municipal
- Locais designados para evacuação de emergência em caso de tempestades e inundações
- Local de evacuação temporária
- Local de evacuação temporária de veículos
- Local designado para evacuação de emergência, etc. fora da cidade
- Reparições públicas, corpo de bombeiros, delegacias de polícia
- Câmeras de monitoramento fluvial
- Estações de observação do nível da água
- Estações de monitoramento pluviométrico
- Instalações subterrâneas
- Passagem subterrânea
- Instalações para pessoas que necessitam de assistência especial

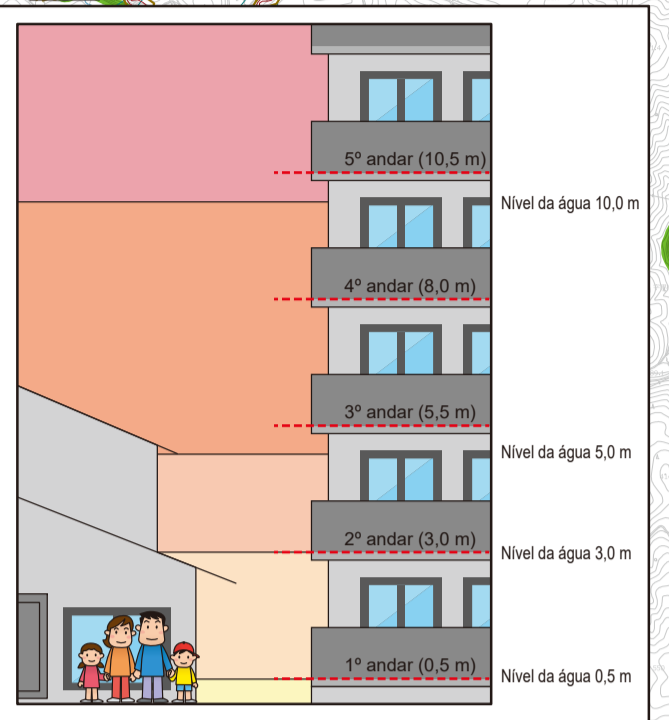

Locais designados para evacuação de emergência em caso de tempestades e inundações

No.	Nome	Tel.	Espaço de evacuação
82	Matsudaira Kodomoen	58-0070	Berçário
84	Escola Primária Iwakura	58-0119	Ginásio
85	Escola Primária Kugyudaira	58-0027	Ginásio
86	Escola Primária Takiwaki	58-0252	Ginásio
87	Escola Primária Toyomatsu	58-0129	Ginásio
88	Escola de Ensino Médio Matsudaira	58-1144	Ginásio
20	Escola de Ensino Fundamental II Takahashi	80-0412	Ginásio
22	Escola Primária Hirai	80-3011	Prédio Escolar Norte/Prédio Escolar Sul (2) (deslizamento de terra)
23	Escola Primária Yanami	88-3100	Ginásio
24	Escola Primária Ichigi	80-0385	Ginásio
25	Escola de Ensino Fundamental II Misato	89-1731	Ginásio
26	Escola Primária Nomi	80-0372	Ginásio
27	Escola Primária Higashiyama	80-7581	Ginásio
28	Escola Primária Hirokawada	80-2801	Ginásio
29	Escola de Ensino Fundamental II Masutomi	80-4161	Ginásio
30	Escola Primária Kosema	80-0593	Ginásio
31	Escola Primária Itsutsugaoka	80-5533	Ginásio
32	Escola Primária Itsutsugaoka Higashi	80-9211	Ginásio
33	Escola de Ensino Fundamental II Honan	28-0947	Ginásio
34	Escola Primária Maeyama	28-0192	Ginásio
36	Escola Primária Hiwaka	29-3833	Ginásio
40	Escola de Ensino Médio Yutakano	28-8800	Ginásio
102	Escola Primária Hieda	63-2300	Ginásio
103	Salão Comunitário Multiuso Kiriyama	-	Sala de reuniões

Os números em círculos indicam o nível do andar. Certifique-se de evacuar para um andar neste nível ou acima.

Instalações para pessoas que necessitam de assistência especial (Em dezembro de 2020)

No.	Nome	No.	Nome
2	Terabe Kodomoen	84	Tsumugi
3	Wakamiya Kodomoen	85	Leaf
5	Mizuho Kodomoen	86	Sakigake
6	Koromo Kodomoen	87	Assistência domiciliar Mizue para pessoas com deficiência
7	Negawa Kodomoen	90	Toyota Career Center, Escola Ekimae
9	Kojima Kodomoen	91	Lar para idosos da cidade de Toyota para pessoas com deficiência intelectual - Kola House
10	Ima Kodomoen	92	Jonius Fureai
13	Pré-escola Koromo Lutheran	93	Centro de Bem-Estar
15	Pré-escola Hirashiba	94	Centro de Apoio à Criação de Filhos Toyota "AA"
16	Centro de atividades educacionais da Escola Primária Koromo	96	Escola Primária Unebe
17	Centro de atividades educacionais da Escola Primária Misato	97	Escola Primária Negawa
18	Centro de atividades educacionais da Escola Primária Unebe	98	Escola Primária Motohiro
20	Centro de atividades educacionais da Escola Primária Terabe	99	Escola Primária Terabe
22	Centro de atividades educacionais da Escola Primária Negawa	101	Escola Primária Koromo
27	Hospital Kikuchi	104	Escola de Ensino Médio Toyota Kita
28	Clinica Uchida	105	Escola de Ensino Médio Toyota Higashi
29	Hospital Ortopédico Yoshida	107	Loja P-BASE Takahashi
34	Estabelecimento com Unidade de Saúde Geriátrica Well Be	109	Casas residenciais de curto prazo Sakura no Mori
35	Suntopia Toyota Mitachi	110	Groupo Toyota
38	Centro de apoio a cuidadores de enfermagem, Divisão de Daycare para idosos Teusaba	111	Colorful Toyota Ekimae
41	T-grancene SUIGEN Salon	112	COPAIN Stage
43	Lar para idosos com serviços de assistência Heart	114	Laboderm HOME
44	Centro de Reabilitação IQOL	116	Lar designado para cuidadores coletivos Karin
45	Centro de apoio a cuidadores de enfermagem e idosos, Divisão de Lar para idosos	118	Muson Works, Toyota Ekimae
50	Daycare para idosos Le Coq Ishiguro	121	Centro de atividades educacionais da Escola Primária Noranda
51	Abilites Toyota, Daycare de reabilitação da vida diária	123	Centro de atividades educacionais da Escola Primária Iwakura
52	Lar para idosos Ai no Ie Toyota Matsugae	124	Centro de atividades educacionais da Escola Primária Kikai
56	Casa de repouso com cuidados intensivos para idosos Hozuan	137	Hieda Kodomoen
57	Lar para idosos com cuidados intensivos para idosos Anel, Toyota Ekimae	141	Yonitama Kodomoen
60	Lar para idosos com serviços de assistência Heart Edifício N° 2	143	Norisuda Kodomoen
61	Lar para idosos com serviços de assistência Kusane	152	Warai no Ie
63	Lar para idosos com serviços de assistência Koromo Garden	171	Escola Primária Hirai
64	Casa de Repouso Juju Toyota	175	Escola Primária Kokai
67	Daycare para idosos Hokuen	176	Escola Primária Iwakura
70	Daycare para idosos Colorful Toyota	177	Escola Primária Kugyudaira
71	Kororotel Daycare para idosos	181	Escola Primária Hieda
78	Korogumi	184	Escola Primária Noranda
82	Cuidados residenciais de curto prazo Kikai-Hanaka, estação de Toyota bonds café (centro do Centro de Bem-Estar da Cidade de Toyota)	193	Escola de Ensino Fundamental II Matsudaira
83		202	Clinica de Parteiros Chigo

Locais de evacuação temporária de veículos (instalações públicas)

No.	Nome
	Salão Cultural da Cidade de Toyota
	Parque Himori (estacionamento)
	Parque Nishiyama (estacionamento)
	Parque Shinsei (estacionamento)
12	Parque Kuragaike (estacionamento)
	Parque Sanage (estacionamento)
	Parque Tsuchihashi (estacionamento)
	Parque Inoue (estacionamento)
	Parque Maruyama (estacionamento)
	Campo de Esportes Ishino (estacionamento)

Locais de evacuação temporária (instalações públicas designadas)

No.	Nome
	Instituto Nacional de Tecnologia (Kosen), Toyota College (Grande N° 2) (Estacionamento não disponível)
	Universidade Chukyo
	Instituto de Tecnologia de Aichi
	Universidade Aichi Gakusei
	Loja ZENT Oshimizu (estacionamento)
	Loja ZENT Principal Toyota (estacionamento)
	Loja ZENT Wakabayashi (estacionamento)

Estas instalações podem ser usadas temporariamente apenas quando um grande desastre for esperado e anunciado pelo conselho municipal. Por favor, traga todos os itens necessários ao evacuar.

Estações de observação do nível da água

No.	Nome
5	Kugyudaira
35	Ponte Takiho
1	Takahashi
19	Rio Takagi (ponto de margem direita 31,8 km)
20	Rio Takagi (ponto de margem esquerda 38,8 km)
27	Ponte Yoshimori
28	Ponte Kyogamine
29	Ponte Ichigigawa-ohashi

Câmeras de monitoramento fluvial

No.	Nome
4	Kugyudaira-cho (Rio Tomoe)
26	Perito da Ponte Takahashi (Rio Yahagi)
27	Perito da Ponte Kucho (Rio Yahagi)
28	Perito da comporta do Rio Kamo (Rio Yahagi)
29	Perito da ponte Ryugo (Rio Yahagi)
30	Perito da barragem Meiji (Rio Yahagi)
31	Perito da Ponte Aoi-chashi (Rio Yahagi)
32	Perito da Ponte Yahagigawa (Ponte Toyota Arrows)

Passagem subterrânea

No.	Nome
10	Via Expressa Tokai-Kanjo

Instalações subterrâneas

No.	Nome
1	Estacionamento GAZA
2	Estacionamento subterrâneo Toyota Sangokuban
3	Prefeitura de Toyota, Edifício Sul
4	Prefeitura de Toyota, Edifício Leste
5	Estacionamento subterrâneo da estação Shiro Toyota
6	Estacionamento COMO
7	Estacionamento KITARA

Reparições públicas, corpo de bombeiros, delegacias de polícia

No.	Nome	Tel.
4	Centro Comunitário Matsudaira (Centro de Convivência Matsudaira)	58-0073
15	Corpo de Bombeiros Naka, subestação de Matsudaira	86-1190
35	Posto Policial de Outaki	35-0110
36	Posto Policial de Iwakura	35-0110
37	Posto Policial de Hayashizore	35-0110
1	Prefeitura de Toyota	31-1212
3	Centro Comunitário Takahashi	80-4729
12	Sede do Corpo de Bombeiros, Estação Naka	35-9720
13	Centro de Tratamento de Prevenção de Desastres	35-9716
13	Corpo de Bombeiros Naka, estação de Higashi	87-0360
20	Delegacia de Polícia de Toyota	35-0110
23	Posto Policial de Toyotashi Ekimae	35-0110
24	Posto Policial de Takahashi	35-0110
25	Posto Policial de Mitachi	35-0110
31	Centro de Convivência Soukakan	33-0750
45	Centro de Convivência Takahashi	88-4887
46	Centro de Convivência Misato	80-1697
47	Centro de Convivência Masutomi	80-3520
48	Centro de Convivência Honan	27-2666
57	Posto Policial de Masutomi	35-0110