

Mapa de risco de inundação da cidade de Toyota

Misato Masutomi Distrito Escolar de Ensino Fundamental II

Tome medidas para se proteger!

Condições máximas de inundação esperadas

Chuva tão forte que se estima ocorrer apenas uma vez a cada 1.000 anos

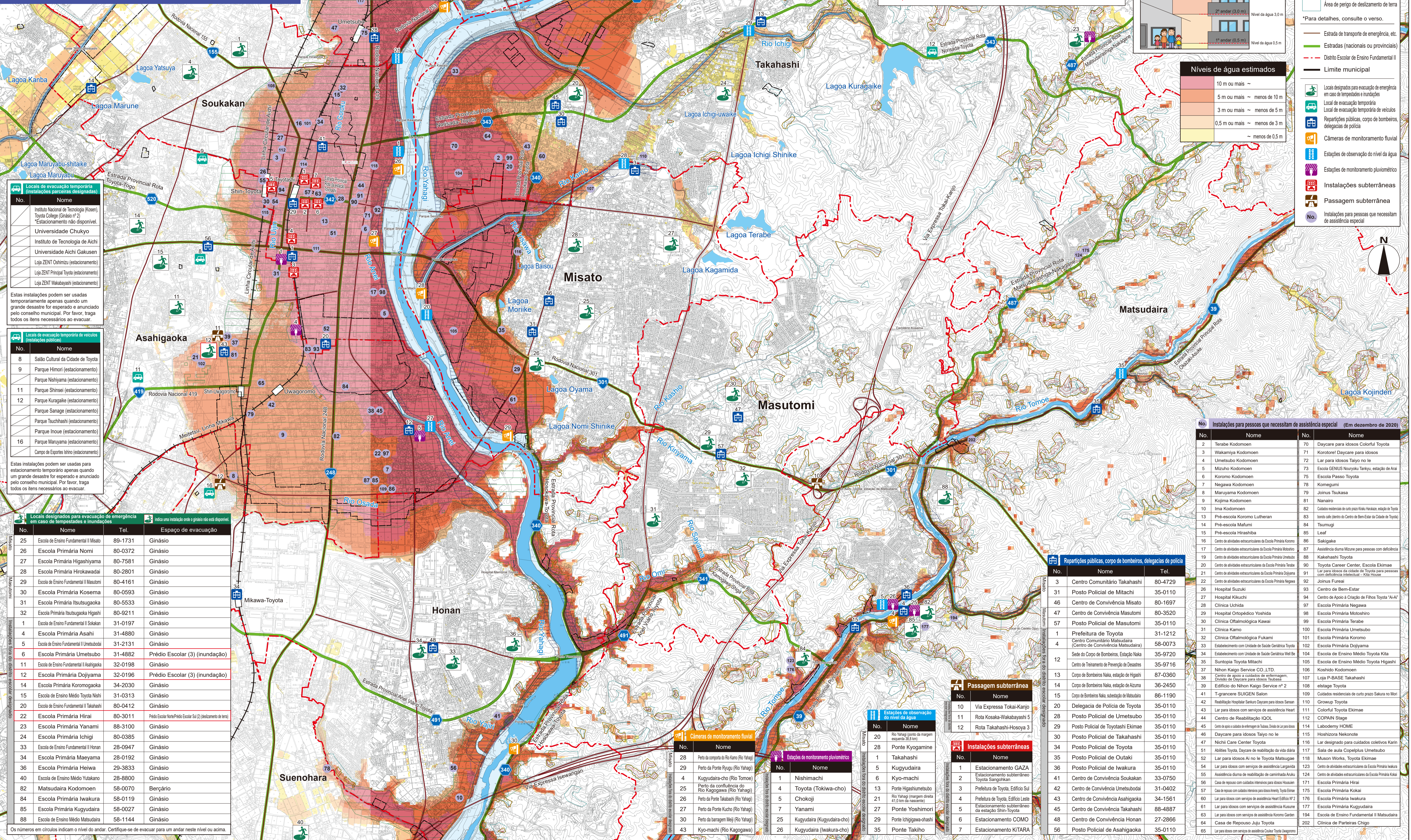

Notas

- O nível de água esperado e as áreas mostradas no mapa se baseiam em cálculos. Dependendo de como a chuva cai, a inundação pode ocorrer em áreas inesperadas, ou a profundidade real pode diferir da profundidade esperada.
- Este mapa foi criado com base em informações como o mapa da área de inundação, o mapa da área de inundação de águas continentais e o mapa de risco de reservatório.
- O transbordamento de rios administrados pelo governo nacional ou provincial é analisado por administradores de rios com base no "Manual para Criação de Mapas de Risco de Inundação (4ª Edição)" (Julho de 2015).
- Para transbordamento de alguns rios administrados pela cidade de Toyota, a análise usou o modelo RRI de PIYRI descrito no "Guia para criação de mapas de estimativa de transbordamento para rios frequentes" (Junho de 2020).
- A inundação estimada devido ao transbordamento de águas continentais é mostrada para profundidades de 20 cm ou mais.
- O transbordamento de reservatórios mostra a área afetada no caso de um reservatório cheio se romper.
- A área de inundação passada (inundação de Tokai em 2000) mostrada é baseada em entrevistas realizadas na época. Este mapa contém resultados de análises refletindo mudanças no uso da terra e instalações urbanas (como desenvolvimento de terrenos residenciais), e inundações passadas (inundação de Tokai em 2000) podem não estar incluídas na área de inundação estimada.
- As áreas de risco de desastre de sedimentos, etc. são de 8 de dezembro de 2020.
- O número e a abrangência das áreas de risco de desastre de sedimentos, etc. podem mudar devido a pesquisas básicas subsequentes.
- Locais de evacuação temporária e locais de evacuação temporária de veículos são instalações disponíveis para uso temporário em toda a cidade.

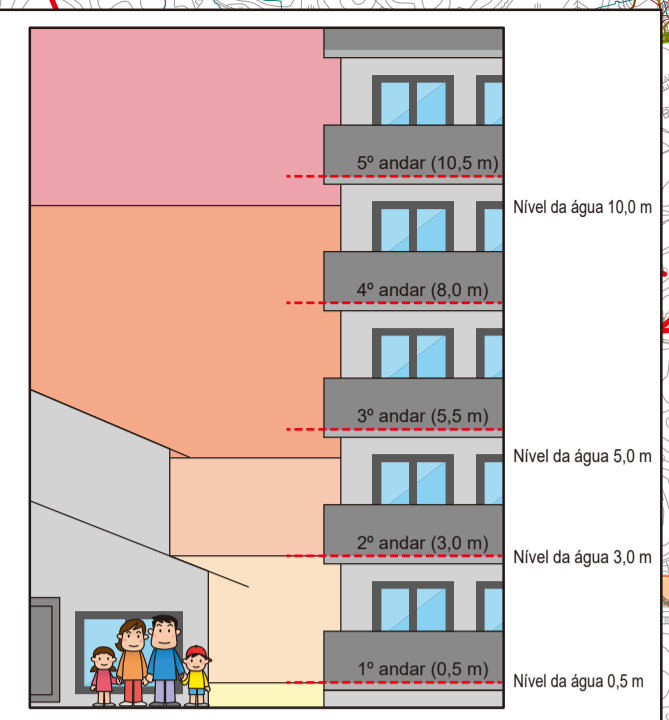

Níveis de água estimados

10 m ou mais ~
5 m ou mais ~ menos de 10 m
3 m ou mais ~ menos de 5 m
0,5 m ou mais ~ menos de 3 m
~ menos de 0,5 m

Legenda

- Área de transbordamento estimado incluindo desabamento de casas (áreas da margem do rio)
- Área de transbordamento estimada incluindo desabamento de casas (transbordamento)
- Inundação passada (inundação de Tokai em 2000)
- Áreas de risco especial de deslizamentos de terra*
- Áreas de risco de deslizamentos de terra
- Área de perigo de deslizamento de terra
- *Para detalhes, consulte o verso.
- Estrada de transporte de emergência, etc.
- Estradas (nacionais ou provinciais)
- Distrito Escolar de Ensino Fundamental II
- Limite municipal
- Locais designados para evacuação de emergência em caso de tempestades e inundações
- Local de evacuação temporária
- Local de evacuação temporária de veículos
- Reparições públicas, corpo de bombeiros, delegacias de polícia
- Câmeras de monitoramento fluvial
- Estações de observação do nível da água
- Estações de monitoramento pluviométrico
- Instalações subterrâneas
- Passagem subterrânea
- Instalações para pessoas que necessitam de assistência especial

Locais de evacuação temporária (instalações parciais designadas)

No.	Nome
1	Instituto Nacional de Tecnologia (Kosen), Toyota College (Ginásio) (2)
2	Estacionamento não disponível
3	Universidade Chukyo
4	Instituto de Tecnologia de Aichi
5	Universidade Aichi Gakusens
6	Loja ZENT Oshimizu (estacionamento)
7	Loja ZENT Principal Toyota (estacionamento)
8	Loja ZENT Wakabayashi (estacionamento)

Estas instalações podem ser usadas temporariamente apenas quando um grande desastre for esperado e anunciado pelo conselho municipal. Por favor, traga todos os itens necessários ao evacuar.

Locais de evacuação temporária de veículos (instalações públicas)

No.	Nome
8	Salão Cultural da Cidade de Toyota
9	Parque Himori (estacionamento)
11	Parque Shinsei (estacionamento)
12	Parque Kuragaike (estacionamento)
13	Parque Sanaga (estacionamento)
14	Parque Tsuchihashi (estacionamento)
15	Parque Inoue (estacionamento)
16	Parque Maruyama (estacionamento)
17	Campo de Esportes (shiro) (estacionamento)

Estas instalações podem ser usadas para estacionamento temporário apenas quando um grande desastre for esperado e anunciado pelo conselho municipal. Por favor, traga todos os itens necessários ao evacuar.

Locais designados para evacuação de emergência em caso de tempestades e inundações

No.	Nome	Tel.	Espaço de evacuação
25	Escola de Ensino Fundamental II Misato	89-1731	Ginásio
26	Escola Primária Nomi	80-0372	Ginásio
27	Escola Primária Higashiyama	80-7581	Ginásio
28	Escola Primária Hirokawada	80-2801	Ginásio
29	Escola de Ensino Fundamental II Masutomi	80-4161	Ginásio
30	Escola Primária Kosera	80-0593	Ginásio
31	Escola Primária Itsutsugaoka	80-5533	Ginásio
32	Escola Primária Itsutsugaoka Higashi	80-9211	Ginásio
1	Escola de Ensino Fundamental II Sokan	31-0197	Ginásio
2	Escola Primária Asahi	31-4880	Ginásio
3	Escola de Ensino Fundamental II Umetsubodai	31-2131	Ginásio
6	Escola Primária Umetsubo	31-4882	Prédio Escolar (3) (inundação)
11	Escola de Ensino Fundamental II Asahigaoka	32-0198	Ginásio
12	Escola Primária Doijiyama	32-0196	Prédio Escolar (3) (inundação)
14	Escola Primária Koromogoka	34-2030	Ginásio
15	Escola de Ensino Médio Toyota Nishi	31-0313	Ginásio
20	Escola de Ensino Fundamental II Takahashi	80-0412	Ginásio
22	Escola Primária Hirai	80-3011	Prédio Escolar Norte/Prédio Escolar Sul (2) (deslizamento de terra)
23	Escola Primária Yanami	88-3100	Ginásio
24	Escola Primária Ichigi	80-0385	Ginásio
33	Escola de Ensino Fundamental II Honan	28-0947	Ginásio
34	Escola Primária Maeyama	28-0192	Ginásio
36	Escola Primária Heiwa	29-3833	Ginásio
40	Escola de Ensino Médio Yutakan	28-8800	Ginásio
82	Matsudaira Kodomoen	58-0070	Berçário
84	Escola Primária Iwakura	58-0119	Ginásio
85	Escola Primária Kuguyudaira	58-0027	Ginásio
88	Escola de Ensino Médio Matsudaira	58-1144	Ginásio

Os números em círculos indicam o nível do andar. Certifique-se de evacuar para um andar neste nível ou acima.

Estações de observação do nível da água

No.	Nome
20	Rio Yahagi (ponto da margem esquerda 30,9 m)
28	Perto da comporta do Rio Kamo (Rio Yahagi)
1	Takahashi
5	Kuguyudaira
6	Kyo-machi
25	Ponto da confluência do Rio Kagayama (Rio Yahagi)
26	Perto da Ponte Takahashi (Rio Yahagi)
27	Perto da Ponte Kuchō (Rio Yahagi)
30	Perto da baragem Meiji (Rio Yahagi)
25	Kuguyudaira (Kuguyudaira-chō)
43	Kyo-machi (Rio Kagayama)

Reparições públicas, corpo de bombeiros, delegacias de polícia

No.	Nome	Tel.
3	Centro Comunitário Takahashi	80-4729
31	Posto Policial de Mitachi	35-0110
46	Centro de Convivência Misato	80-1697
47	Centro de Convivência Masutomi	80-3520
57	Posto Policial de Masutomi	35-0110
1	Prefeitura de Toyota	31-1212
4	Centro Comunitário Matsudaira (Centro de Convivência Matsudaira)	58-0073
12	Sede do Corpo de Bombeiros, Estação Naka	35-9720
13	Corpo de Bombeiros Naka, estação de Higashi	87-0360
14	Corpo de Bombeiros Naka, estação de Azuma	36-2450
15	Corpo de Bombeiros Naka, subestação de Matsudaira	86-1190
20	Delegacia de Polícia de Toyota	35-0110
28	Posto Policial de Umetsubo	35-0110
29	Posto Policial de Toyotashi Ekimae	35-0110
30	Posto Policial de Takahashi	35-0110
34	Posto Policial de Toyota	35-0110
35	Posto Policial de Outaki	35-0110
36	Posto Policial de Soukakan	35-0110
41	Centro de Convivência Soukakan	33-0750
42	Centro de Convivência Umetsubodai	31-0402
43	Centro de Convivência Asahigaoka	34-1561
45	Centro de Convivência Takahashi	88-4887
48	Centro de Convivência Honan	27-2866
56	Posto Policial de Asahigaoka	35-0110

Passagem subterrânea

No.	Nome
10	Via Expressa Tokai-Kanjo
11	Rota Kasaka-Wakabayashi 3
12	Rota Takahashi-Hosoya 3

Instalações subterrâneas

No.	Nome
1	Estacionamento GAZA
2	Estacionamento subterrâneo Toyota Sangokan
3	Prefeitura de Toyota, Edifício Sul
4	Prefeitura de Toyota, Edifício Leste
5	Estacionamento subterrâneo da estação Shin-Toyota
6	Estacionamento COMO
7	Estacionamento KITARA

Instalações para pessoas que necessitam de assistência especial (Em dezembro de 2020)

No.	Nome	No.	Nome
2	Terabe Kodomoen	70	Daycare para idosos Colorful Toyota
3	Wakamiya Kodomoen	71	Korotore! Daycare para idosos
4	Umetsubo Kodomoen	72	Lar para idosos Taiyo no Ie
5	Mizuho Kodomoen	73	Escola GENIUS Nouryoku Tankyu, estação de Arai
6	Koromo Kodomoen	75	Escola Passo Toyota
7	Negawa Kodomoen	78	Korogumi
8	Maruyama Kodomoen	79	Joinus Tsukasa
9	Kojima Kodomoen	81	Nainairo
10	Ima Kodomoen	82	Cuidado residencial de curto prazo Hirakata, estação de Toyota
13	Pré-escola Koromo Lutheran	83	Indo safe (centro de Bem-Estar da Cidade de Toyota)
14	Pré-escola Mafumi	84	Tsumogai
15	Pré-escola Hiraishiba	85	Leaf
16	Centro de atividades estruturadas da Escola Primária Kono	86	Sakigake
17	Centro de atividades estruturadas da Escola Primária Kono	87	Assistência diurna Mizue para pessoas com deficiência
19	Centro de atividades estruturadas da Escola Primária Umetsubo	88	Kakehashi Toyota
20	Centro de atividades estruturadas da Escola Primária Umetsubo	90	Toyota Career Center, Escola Ekimae
21	Centro de atividades estruturadas da Escola Primária Doiyama	91	Lar para idosos da cidade de Toyota para pessoas com deficiência intelectual - Kita House
22	Centro de atividades estruturadas da Escola Primária Negawa	92	Joinus Funrai
26	Hospital Suzuki	93	Centro de Bem-Estar
27	Hospital Kikuchi	94	Centro de Apoio à Criação de Filhos Toyota "Ai-Ai"
28	Clinica Uchida	97	Escola Primária Negawa
29	Hospital Ortopédico Yoshida	98	Escola Primária Matsushiro
30	Clinica Oftalmológica Kawai	99	Escola Primária Terabe
31	Clinica Kamo	100	Escola Primária Umetsubo
32	Clinica Oftalmológica Fukami	101	Escola Primária Koromo
33	Estabelecimento com Unidade de Saúde Geriátrica Toyota	102	Escola Primária Doiyama
34	Estabelecimento com Unidade de Saúde Geriátrica Well Be	104	Escola de Ensino Médio Toyota Kita
35	Suntopia Toyota Mitachi	105	Escola de Ensino Médio Toyota Higashi
37	Nihon Kaigo Service CO., LTD.	106	Koshido Kodomoen
38	Centro de apoio a cuidadores de enfermagem, Divisão de Daycare para idosos Tsutsumi	107	Loja P-BASE Takahashi
39	Edifício do Nihon Kaigo Service nº 2	108	estajage Toyota
41	T-granccore SUIGEN Salon	109	Cuidado residencial de curto prazo Sakura no Mori
42	Reabilitação Hospital Sankura Daycare para idosos Sazan	110	Group Toyota
43	Lar para idosos com serviços de assistência Heart	111	Colorful Toyota Ekimae
44	Centro de Reabilitação IQOL	112	COPAIN Stage
45	Centro de apoio a cuidadores de enfermagem, Divisão de Daycare para idosos Tsutsumi	114	Labodome HOME
46	Daycare para idosos Taiyo no Ie	115	Hoshizora Nekonote
47	Nichii Care Center Toyota	116	Lar designado para cuidados coletivos Karin
51	Abilities Toyota, Daycare de reabilitação da vida diária	117	Sala de aula Copelpius Umetsubo
52	Lar para idosos Ai no Ie Toyota Matsugai	118	Muson Works, Toyota Ekimae
54	Lar para idosos com serviços de assistência Lagavada	123	Centro de atividades estruturadas da Escola Primária Kono
55	Assistência diurna de reabilitação de caminhada Anku	124	Centro de atividades estruturadas da Escola Primária Kono
56	Casa de repouso com unidades interativas para idosos Honan	171	Escola Primária Hirai
57	Casa de repouso com unidades interativas para idosos Arai, Toyota Ekimae	175	Escola Primária Kokai
60	Lar para idosos com serviços de assistência Heart Edifício N° 2	176	Escola Primária Iwakura
61	Lar para idosos com serviços de assistência Kusune	177	Escola Primária Kuguyudaira
63	Lar para idosos com serviços de assistência Koromo Garden	194	Escola de Ensino Fundamental II Matsudaira
64	Casa de Repouso Jūji Toyota	202	Clinica de Parteiros Chigo
65	Lar para idosos com serviços de assistência Colorful Toyota Lagavada		