

# Mapa de risco de inundação da cidade de Toyota

**Soukakan Umetsubodai Josui Asahigaoka Aizuma** Distrito Escolar de Ensino Fundamental II

**Tome medidas para se proteger!**

**Condições máximas de inundação esperadas**

Chuva tão forte que se estima ocorrer apenas uma vez a cada 1.000 anos

No.	Nome	Tel.	Espaço de evacuação
1	Escola de Ensino Fundamental II Soukakan	31-0197	Ginásio
4	Escola Primária Asahi	31-4880	Ginásio
*Os residentes do Distrito da Escola de Ensino Fundamental II Soukakan também precisam usar locais de evacuação em outros distritos escolares.			
5	Escola de Ensino Fundamental II Umetsubodai	31-2131	Ginásio
6	Escola Primária Umetsubo	31-4882	Prédio Escolar (3) (inundação)
*Os residentes do Distrito da Escola de Ensino Fundamental II Umetsubodai também precisam usar locais de evacuação em outros distritos escolares.			
7	Escola de Ensino Fundamental II Josui	42-8400	Ginásio
8	Escola Primária Josui	45-0596	Ginásio
9	Escola Primária Josuikita	63-5091	Ginásio
10	Escola de Ensino Médio Toyota	45-8622	Ginásio
11	Escola de Ensino Fundamental II Asahigaoka	32-0198	Ginásio
12	Escola Primária Dojiyama	32-0196	Prédio Escolar (3) (inundação)
14	Escola Primária Koromogaka	34-2030	Ginásio
15	Escola de Ensino Médio Toyota Nishi	31-0313	Ginásio
*Os residentes do Distrito da Escola de Ensino Fundamental II Asahigaoka também precisam usar locais de evacuação em outros distritos escolares.			
16	Escola de Ensino Fundamental II Aizuma	33-7881	Ginásio
17	Escola Primária Koshimizu	32-0194	Ginásio
18	Escola Primária Miyama	28-3458	Ginásio
19	Escola de Ensino Médio Koromoda	33-1080	Ginásio
20	Escola de Ensino Fundamental II Takahashi	80-0412	Ginásio
22	Escola Primária Hirai	80-3011	Prédio Escolar Norte/Prédio Escolar Sul (2) (deslizamento de terra)
24	Escola Primária Ichigi	80-0385	Ginásio
25	Escola de Ensino Fundamental II Misato	89-1731	Ginásio
26	Escola Primária Nomi	80-0372	Ginásio
28	Escola Primária Hirokawada	80-2801	Ginásio
47	Escola Primária Tsuchihashi	29-5285	Ginásio
60	Escola de Ensino Fundamental II Sanagedai	45-0039	Ginásio
61	Escola Primária Aoki	45-0025	Ginásio
64	Escola de Ensino Fundamental II Isato	45-8222	Ginásio
65	Escola Primária Shigo	45-2283	Ginásio
66	Escola Primária Inoue	45-2411	Ginásio
67	Escola de Ensino Médio Sanage Nomi	45-0621	Ginásio

No.	Nome	Tel.
1	Prefeitura de Toyota	31-1212
14	Corpo de Bombeiros Naka, estação de Aizuma	36-2450
20	Delegacia de Polícia de Toyota	35-0110
29	Posto Policial de Toyotashi Ekimae	35-0110
41	Centro de Convivência Soukakan	33-0750
28	Posto Policial de Umetsubo	35-0110
42	Centro de Convivência Umetsubodai	31-0402
60	Centro de Convivência Josui	42-5920
Sede do Corpo de Bombeiros, Estação Naka 35-9720		
Centro de Tratamento de Prevenção de Desastres 35-9716		
Centro de Convivência Asahigaoka 34-1561		
Posto Policial de Asahigaoka 35-0110		
Posto Policial de Miyaguchi 35-0110		
Posto Policial de Miyama 35-0110		
Centro de Convivência Aizuma 34-3220		
2 Centro Comunitário Sanage (Centro de Convivência local) 45-4807		
Centro Comunitário Takahashi 80-4729		
Corpo de Bombeiros Kita 43-0093		
Corpo de Bombeiros Minami, estação de Nishi 25-2570		
Posto Policial de Sanagedai 35-0110		
Posto Policial de Takahashi 35-0110		
Posto Policial de Mitachi 35-0110		
Posto Policial de Tsuchihashi 35-0110		
Centro de Convivência Takahashi 88-4887		
Centro de Convivência Misato 80-1697		
Centro de Convivência Sanagedai 45-2838		

No.	Nome
1	Estacionamento GAZA
2	Estacionamento subterrâneo Toyota Sanghian
3	Prefeitura de Toyota, Edifício Sul
4	Prefeitura de Toyota, Edifício Leste
5	Estacionamento subterrâneo da estação Shin-Toyota
6	Estacionamento COMO
7	Estacionamento KITARA

No.	Nome
1	Nishimachi
6	Oshimizu
4	Toyota (Tokiwa-cho)
5	Chokoji
20	Shigo

No.	Nome
26	Perlo da Ponte Takahashi (Rio Yahagi)
27	Perlo da Ponte Kudo (Rio Yahagi)
25	Perlo da confluência do Rio Kagogawa (Rio Yahagi)
43	Kyo-machi (Rio Kagogawa)
11	Hosoya-cho (Rio Aizuma-Ogasa)
42	Senzoku (Rio Aizuma-Megawa)
24	Perlo da área sob a Ponte Hirato
28	Perlo da comporta do Rio Kamo (Rio Yahagi)
29	Perlo da Ponte Ryugyu (Rio Yahagi)

No.	Nome	Distrito escolar recomendado
1	Instituto Nacional de Tecnologia (Kosen), Toyota College (Ginásio nº 2) *Estacionamento não disponível.	Soukakan
2	Universidade Chukyo	Soukakan
3	Instituto de Tecnologia de Aichi	Soukakan
4	Universidade Aichi Gakusen	Asahigaoka
5	Loja ZENT Oshimizu (estacionamento) Loja ZENT Principal Toyota (estacionamento) Loja ZENT Wakabayashi (estacionamento)	Umetsubodai

No.	Nome	Distrito escolar recomendado
8	Sala Cultural da Cidade de Toyota	Soukakan
9	Parque Himori (estacionamento)	Soukakan
10	Parque Nishiyama (estacionamento)	Soukakan
11	Parque Shinsei (estacionamento)	Asahigaoka
12	Parque Kuragake (estacionamento)	Asahigaoka
13	Parque Sanage (estacionamento)	Asahigaoka
14	Parque Tsuchihashi (estacionamento)	Asahigaoka
15	Parque Inoue (estacionamento)	Asahigaoka
16	Parque Maruyama (estacionamento) Campo de Esportes Ishino (estacionamento)	Asahigaoka

No.	Nome
1	Takahashi
21	Rio Yahagi (margem direita 41,0 m da nascente)
6	Kyo-machi
13	Ponte Higashimetsubo
27	Ponte Yoshimori
8	Senzoku
14	Ponte Senzoku
11	Ekimaebashi
20	Rio Yahagi (perlo da margem esquerda 36,8 m)
24	Ponte Hirato
28	Ponte Kyogamine

No.	Nome
1	Nishimachi
6	Oshimizu
4	Toyota (Tokiwa-cho)
5	Chokoji
20	Shigo

No.	Nome
26	Perlo da Ponte Takahashi (Rio Yahagi)
27	Perlo da Ponte Kudo (Rio Yahagi)
25	Perlo da confluência do Rio Kagogawa (Rio Yahagi)
43	Kyo-machi (Rio Kagogawa)
11	Hosoya-cho (Rio Aizuma-Ogasa)
42	Senzoku (Rio Aizuma-Megawa)
24	Perlo da área sob a Ponte Hirato
28	Perlo da comporta do Rio Kamo (Rio Yahagi)
29	Perlo da Ponte Ryugyu (Rio Yahagi)

**Notas**

- O nível de água esperado e as áreas mostradas no mapa se baseiam em cálculos. Dependendo de como a chuva cai, a inundação pode ocorrer em áreas inesperadas, ou a profundidade real pode diferir da profundidade esperada.
- Este mapa foi criado com base em informações como o mapa da área de inundação, o mapa da área de inundação de águas continentais e o mapa de risco de reservatório.
- O transbordamento de rios administrados pelo governo nacional ou provincial é analisado por administradores de rios com base no "Manual para Criação de Mapas de Risco de Inundação (4ª Edição)" (julho de 2015).
- Para transbordamento de alguns rios administrados pela cidade de Toyota, a análise usou o modelo (RI) de PWRJ descrito no "Guia para criação de mapas de estimativa de transbordamento para rios pequenos" (junho de 2020).
- A inundação estimada devido ao transbordamento de águas continentais é mostrada para profundidades de 20 cm ou mais.
- O transbordamento de reservatórios mostra a área afetada no caso de um reservatório cheio se romper.
- As áreas de inundação passadas (inundação de Tokai em 2000) mostradas em entrevistas realizadas na época. Este mapa contém resultados de análises refletindo mudanças no uso da terra e instalações urbanas (como desenvolvimento de terrenos residenciais), e inundações passadas (inundação de Tokai em 2000) podem não estar incluídas na área de inundação estimada.
- As áreas de risco de desastre de sedimentos, etc. são de 8 de dezembro de 2020.
- O número e a abrangência das áreas de risco de desastre de sedimentos, etc. podem mudar devido a pesquisas futuras subsequentes.
- Locais de evacuação temporária e locais de evacuação temporária de veículos são instalações disponíveis para uso temporário em toda a cidade.

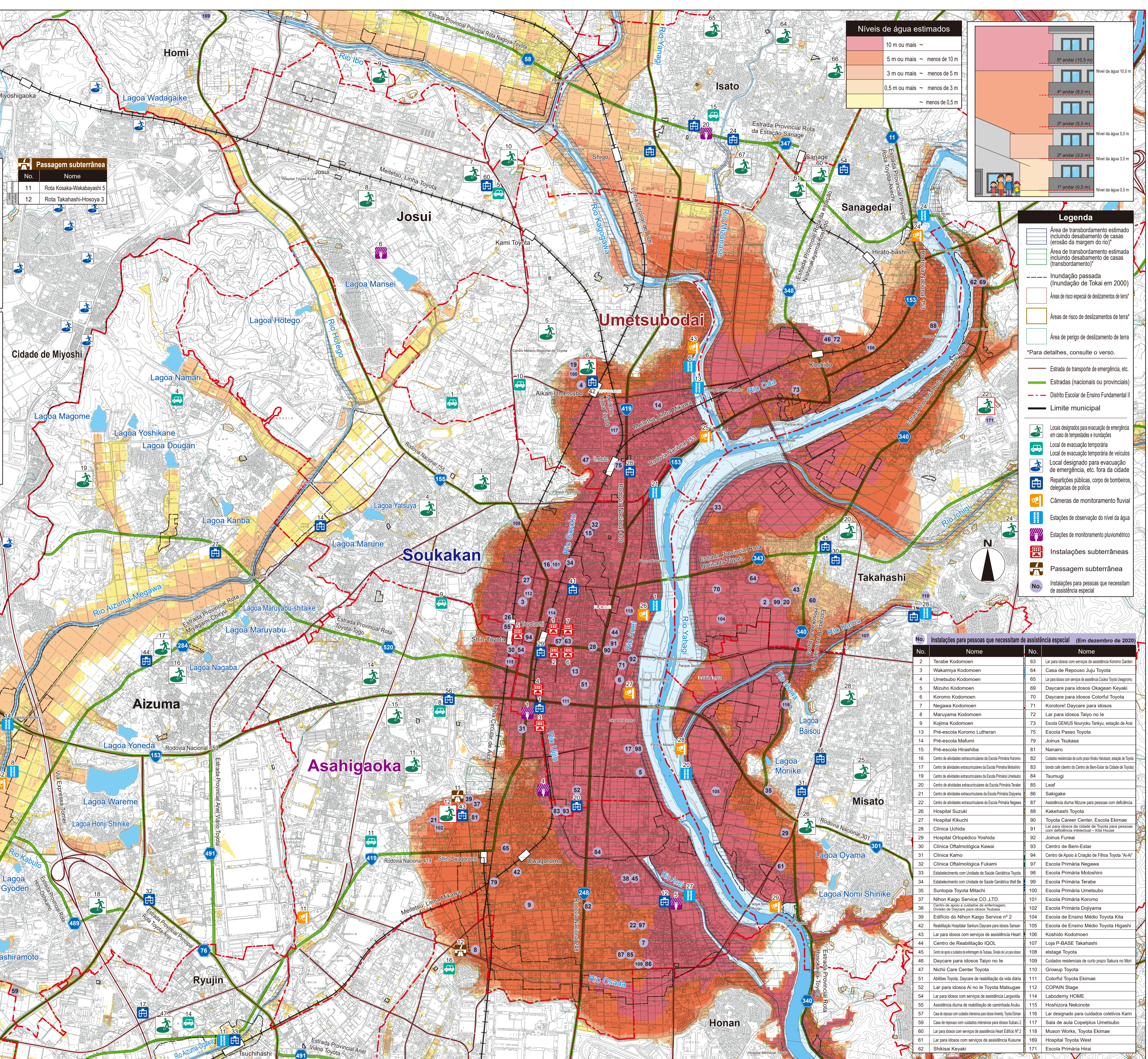

Níveis de água estimados
10 m ou mais ~
5 m ou mais ~ menos de 10 m
3 m ou mais ~ menos de 5 m
0,5 m ou mais ~ menos de 3 m
~ menos de 0,5 m

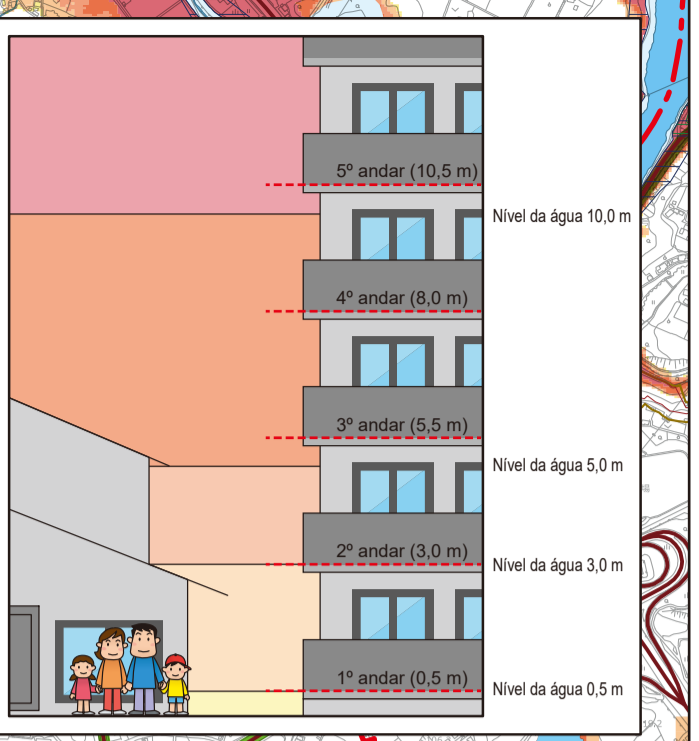

### Legenda

- Área de transbordamento estimado incluindo desabamento de casas (erosão da margem do rio)
- Área de transbordamento estimada incluindo desabamento de casas (transbordamento)
- Inundação passada (inundação de Tokai em 2000)
- Áreas de risco especial de deslizamentos de terra
- Áreas de risco de deslizamentos de terra
- Área de perigo de deslizamento de terra

\*Para detalhes, consulte o verso.

- Estrada de transporte de emergência, etc.
- Estradas (nacionais ou provinciais)
- Distrito Escolar de Ensino Fundamental II
- Limite municipal

- Locais designados para evacuação de emergência em caso de tempestades e inundações
- Local de evacuação temporária
- Local designado para evacuação de emergência, etc. fora da cidade
- Reparições públicas, corpo de bombeiros, delegacias de polícia
- Câmeras de monitoramento fluvial
- Estações de observação do nível da água
- Estações de monitoramento pluviométrico
- Instalações subterrâneas
- Passagem subterrânea
- Instalações para pessoas que necessitam de assistência especial

No.	Nome	No.	Nome
2	Terabe Kodomoen	63	Lar para idosos com serviços de assistência Koromo Garden
3	Wakamiya Kodomoen	64	Casa de Repouso Juji Toyota
4	Umetsubo Kodomoen	65	Lar para idosos com serviços de assistência Cozier Toyota Uagatoro
5	Mizuho Kodomoen	69	Daycare para idosos Okagean Keyaki
6	Koromo Kodomoen	70	Daycare para idosos Colorful Toyota
7	Negawa Kodomoen	71	Korotore! Daycare para idosos
8	Maruyama Kodomoen	72	Lar para idosos Taiyo no Ie
9	Kojima Kodomoen	73	Escola GENIUS Nouryuu Tanjiku, estação de Arai
13	Pré-escola Koromo Lutheran	75	Escola Passo Toyota
14	Pré-escola Mafumi	79	Joinus Tsukasa
15	Pré-escola Hirashiba	81	Nanairo
16	Centro de atividades extracurriculares da Escola Primária Komoto	82	Cuidados residenciais de curto prazo Kitai Hanizuka, estação de Toyota
17	Centro de atividades extracurriculares da Escola Primária Misato	83	Jondo safe (Jante de Centro de Bem-Estar da Cidade de Toyota)
19	Centro de atividades extracurriculares da Escola Primária Umetsubo	84	Tsumayugi
20	Centro de atividades extracurriculares da Escola Primária Tomida	85	Leaf
21	Centro de atividades extracurriculares da Escola Primária Dajima	86	Sakigake
22	Centro de atividades extracurriculares da Escola Primária Negawa	87	Assistência diurna Mizuro para pessoas com deficiência
26	Hospital Suzuki	88	Kakehashi Toyota
27	Hospital Kikuchi	90	Toyotai Career Center, Escola Ekimae
28	Clinica Uchida	91	Lar para idosos da cidade de Toyota para pessoas com deficiência intelectual - Kita House
29	Hospital Ortopédico Yoshida	92	Joinus Fureai
30	Clinica Oftalmológica Kawai	93	Centro de Bem-Estar
31	Clinica Kamo	94	Centro de Apoio à Criação de Filhos Toyota 'Ae-A'
32	Clinica Oftalmológica Fukami	97	Escola Primária Negawa
33	Estabelecimento com Unidade de Saúde Geriátrica Toyota	98	Escola Primária Motoshiro
34	Estabelecimento com Unidade de Saúde Geriátrica Well Be	99	Escola Primária Terabe
35	Suntopia Toyota Mitachi	100	Escola Primária Umetsubo
37	Nihon Kaigo Service CO.,LTD	101	Escola Primária Komoto
38	Centro de apoio a cuidadores de enfermagem, Divisão de Daycare para idosos Tsuibae	102	Escola Primária Dojiyama
39	Edifício do Nihon Kaigo Service nº 2	104	Escola de Ensino Médio Toyota Kita
42	Reabilitação Hospital Sanjuro Daycare para idosos Sanan	105	Escola de Ensino Médio Toyota Higashi
43	Lar para idosos com serviços de assistência Heart	106	Koshido Kodomoen
44	Centro de Reabilitação IQOL	107	Loja P-BASE Takahashi
45	Centro de apoio a cuidadores de enfermagem de Tsukasa, Divisão de Lar para idosos	108	estágio Toyota
46	Daycare para idosos Taiyo no Ie	109	Cuidados residenciais de curto prazo Sakura no Mori
47	Nichii Care Center Toyota	110	Groupp Toyota
51	Abilities Toyota, Daycare de reabilitação da vida diária	111	Colorful Toyota Ekimae
52	Lar para idosos Ai no Ie Toyota Matsugawa	112	COPAIN Stage
54	Lar para idosos com serviços de assistência Lagenda	114	Labodemy HOME
55	Assistência diurna de reabilitação de caminhada Anaku	115	Hoshizora Nekotonie
57	Casa de repouso com cuidados intensivos para idosos Anreki, Toyota Ekimae	116	Lar designado para cuidados coletivos Karin
59	Casa de repouso com cuidados intensivos para idosos Subaru 2	117	Sala de aula Copelplus Umetsubo
60	Lar para idosos com serviços de assistência Heart Edifício W-2	118	Muson Works, Toyota Ekimae
61	Lar para idosos com serviços de assistência Kusane	169	Hospital Toyota West
62	Shikaisai Keyaki	171	Escola Primária Hirai