豊田都市計画吉原平池地区計画　総括図
1／25，000

豊田都市計画総括図（豊田市）

令和七年三月　調製

主な都市計画決定の告示年月日

区域区分（市街化区域、市街化調整区域）	令和４年３月29日	愛知県告示第	177号
用途地域	令和６年５月31日	豊田市告示第	271号
都市計画道路	令和６年３月12日	愛知県告示第	100号
	平成30年７月10日	豊田市告示第	314号
都市計画公園	平成15年10月３日	愛知県告示第	784号
	令和４年４月27日	豊田市告示第	217号
都市計画緑地	平成22年12月24日	愛知県告示第	786号
	令和５年１月17日	豊田市告示第	7号
防火地域及び準防火地域	令和６年５月31日	豊田市告示第	272号

留意事項

- この図面は、都市計画法に基づいて定められた都市計画のおおむねの位置・区域等を示したものです。位置・区域等の詳細については、豊田市役所都市計画課で縦覧している計画図等で確認してください。ただし、豊田市以外の区域については、各市役所・役場へお問い合わせください。
- 豊田市では、この飯生産緑地地区が都市計画決定されています。

この地図は、日進市長の承認を得て、同市作成の都市計画基本図（1/2,500）を複製し作成したものです。（承認番号　６日都第1615号）
この地図の作成に当たっては、岡崎市の承認を得て、同市発行の1/2,500都市計画基本図を使用した（６都第564号）
この地図の作成に当たっては、安城市の承認を得て、同市発行の1/2,500都市計画基本図を使用した（６都計第95号）
この地図は、みよし市長の承認を得て、同市発行の都市計画基本図を使用したものである。（６み都　第792号）
この地図は、刈谷市長の承認を得て、同市発行の都市計画基本図を複製したものである。（承認番号６刈まち第149号）
この地図は、長久手市長の承認を得て、長久手市都市計画基本図を使用し、調製したものである。（承認番号７長都第38号）
この資料は、東郷町長の承認を得て、同町の都市計画基本図を複製したものである。（承認番号　令和7年1月29日　東計発第29号）
この地図は、測量法第43条に基づく複製承認を得て、知立市都市計画基本図を複製したもの（令和7年2月3日付け知都計第241号承認）である。
この地図は、瀬戸市長の承認を得て複製したものです。（承認番号６瀬都第279号）

中心市街地拡大図　縮尺　1:10,000

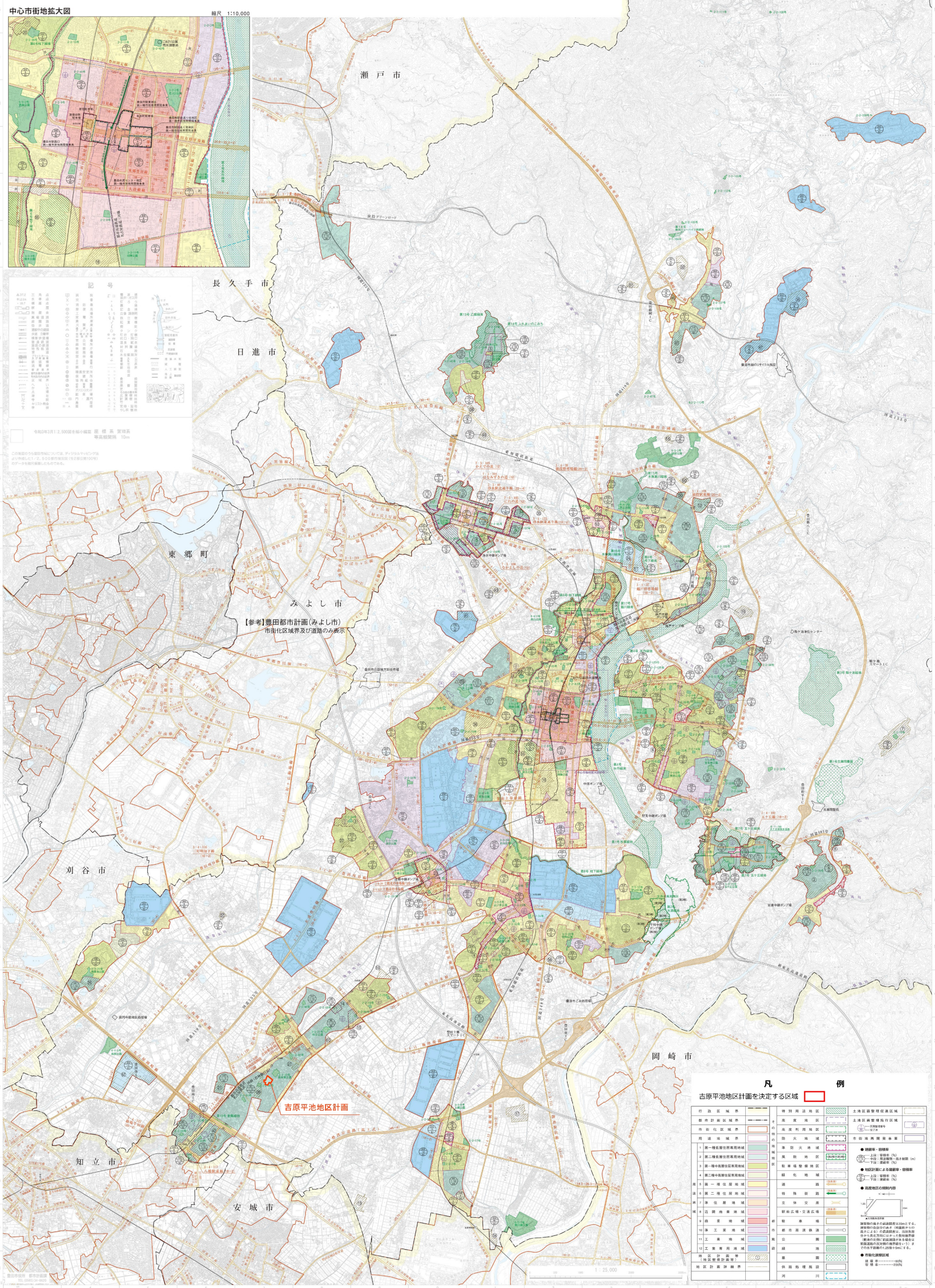

豊田市役所　都市計画課
TEL（0565）34-6625
株式会社　パスコ　調製