

現況図

南面立面図

東面立面図

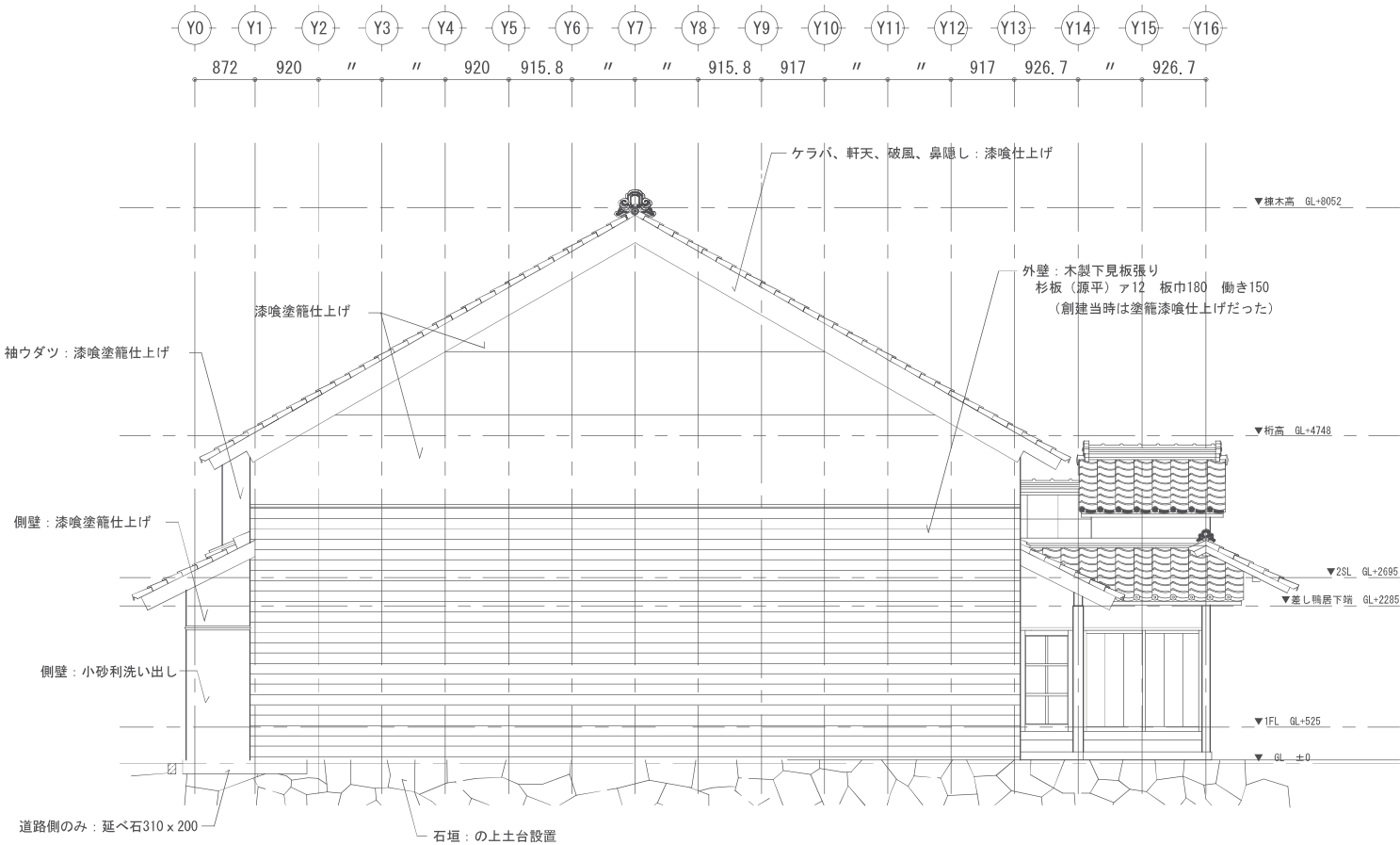
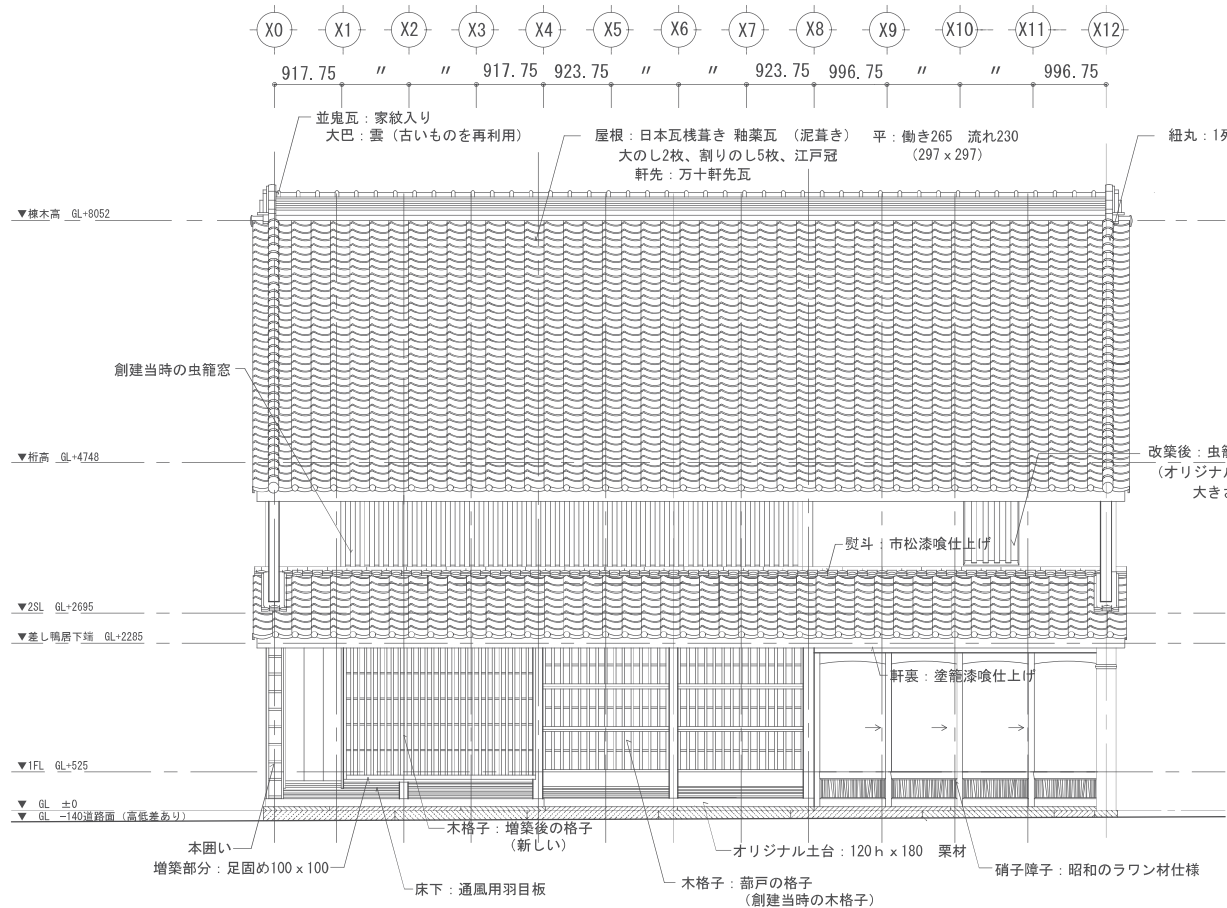

北面立面図

西面立面図

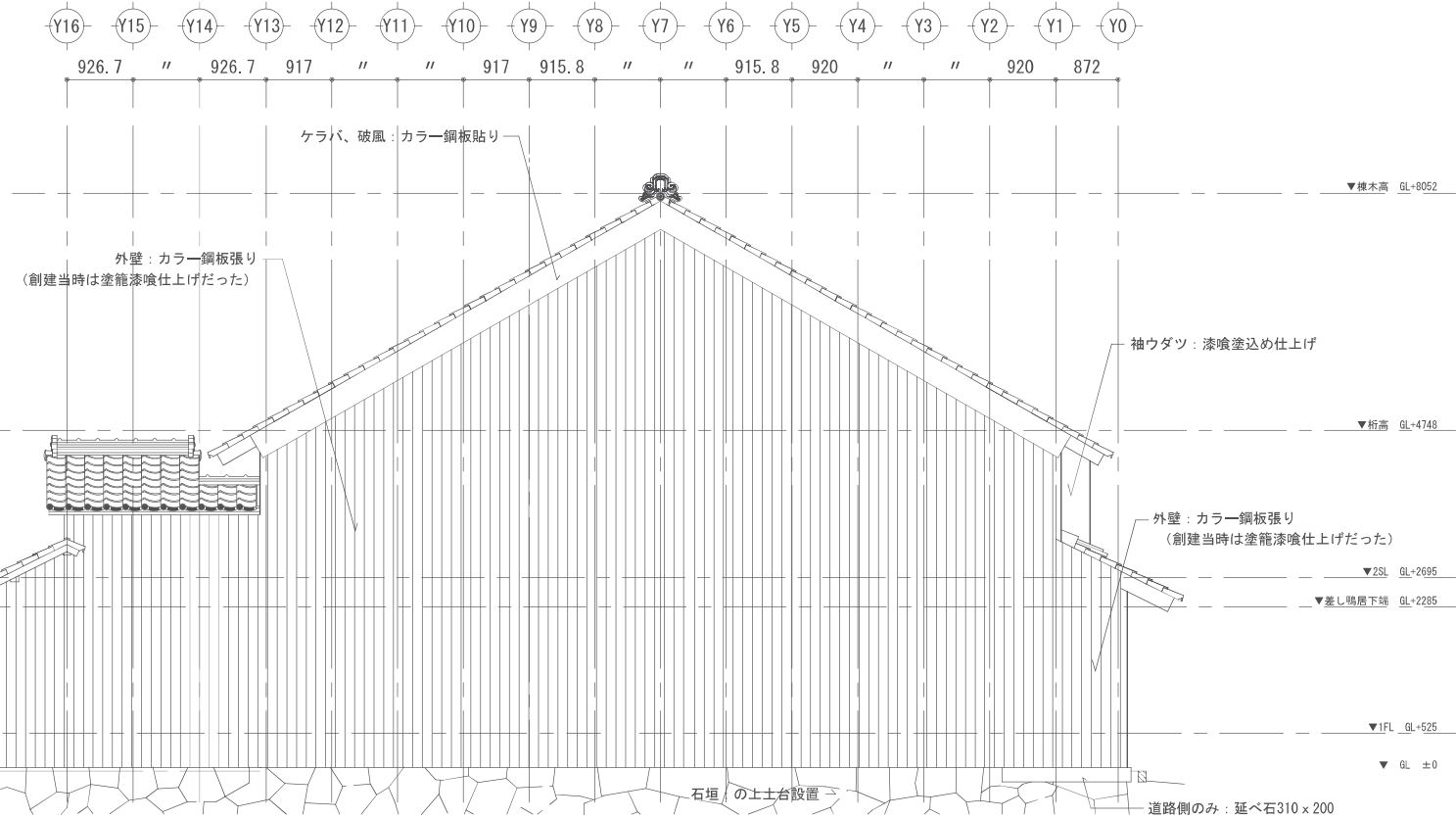
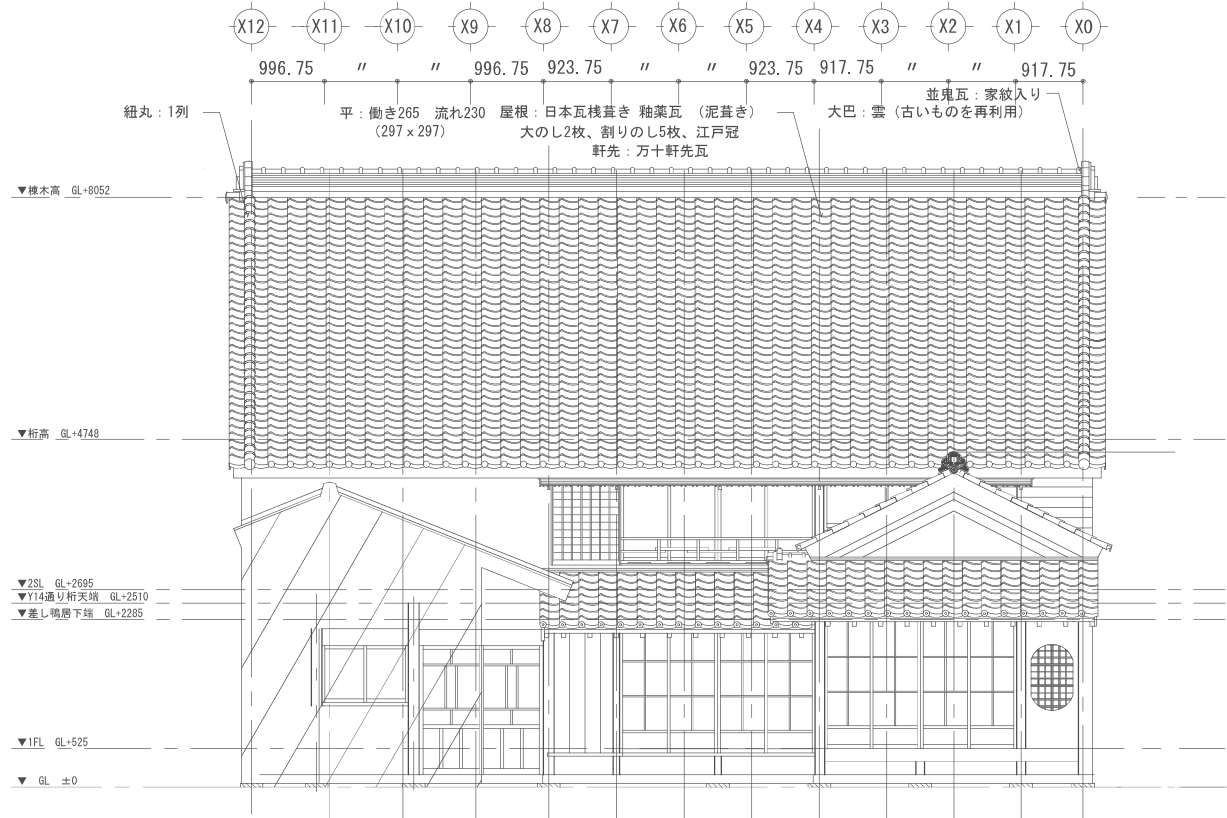

図面NO	物件名 田口家住宅（主屋） 重伝建地区調査	図面名 主屋 現況立面図 縮尺 1 : 100	現調年月日	製図年月日	担当者	Non Profit Organization Aichi Heritage Conference NPOAHC 特定非営利活動法人 あいちヘリテージ協議会 事務局 〒458-0924名古屋緑区有松817番地 西蔵 TEL・FAX (052) 622-6450 E-mail info@aichiheritage.com
			2021.12.14	2022.03.01	林 秀和	
			2022.01.11	2022.03.03	確認	
			2022.01.18	2022.03.12		

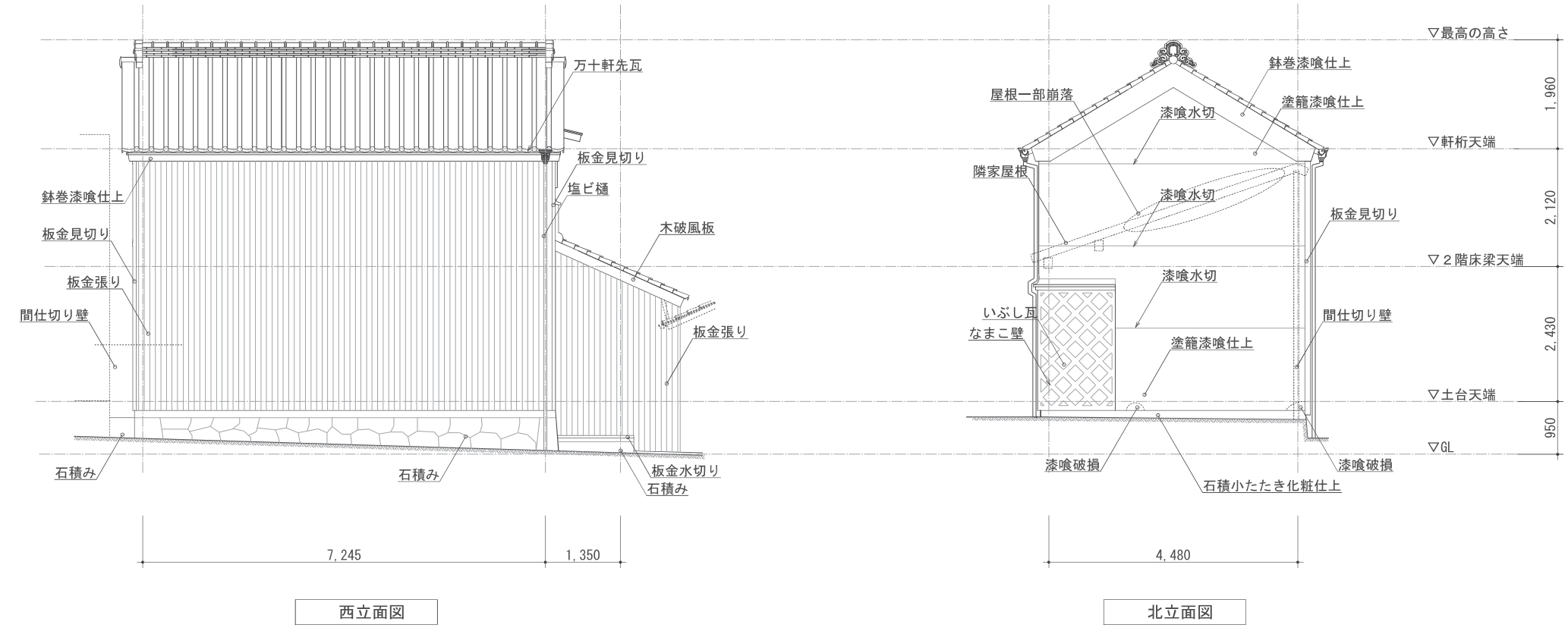
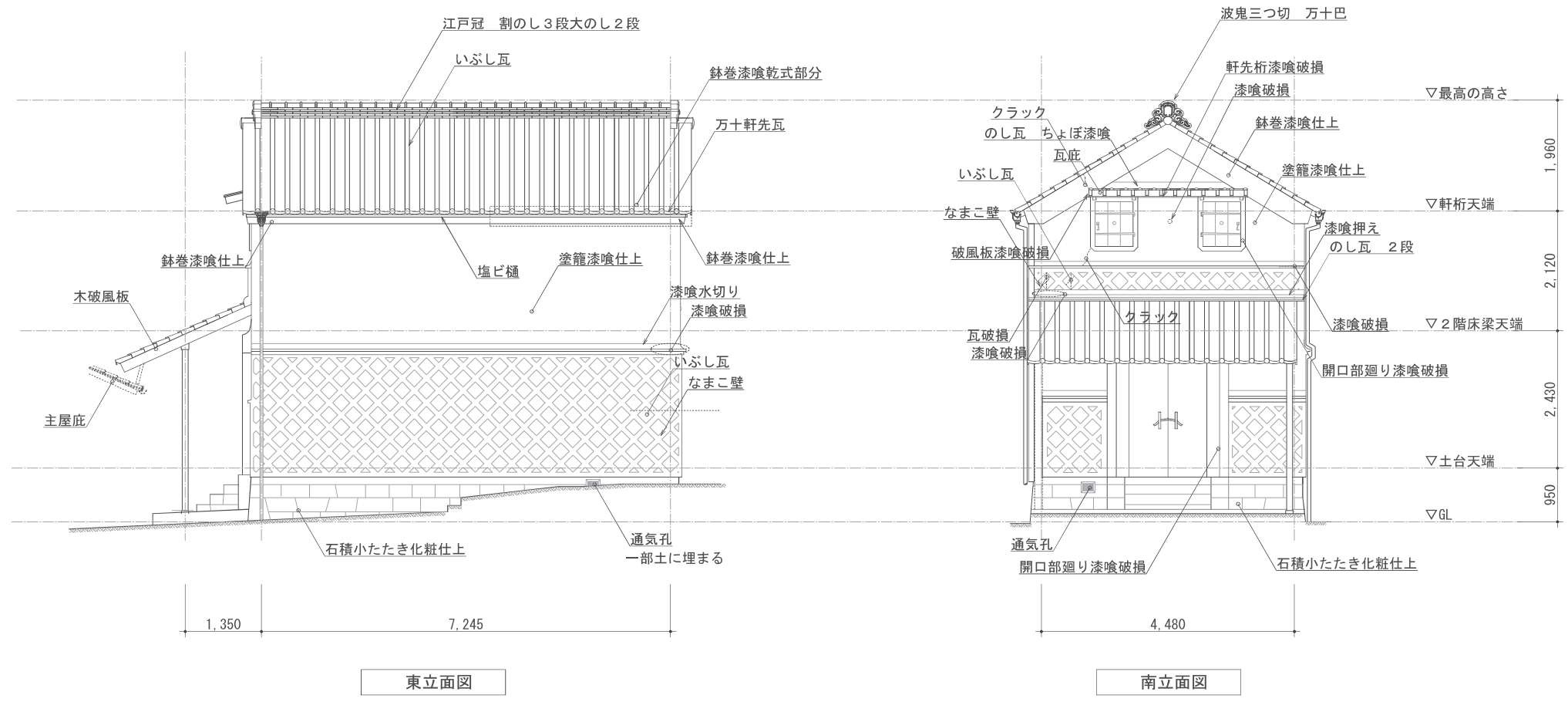

図面NO	物件名 旧田口家住宅（土蔵） 重伝建地区調査	図面名 立面図 縮尺 1:100	現調年月日		製図年月日	担当者 一級建築士登録第322702号 落合義紀 確認	Non Profit Organization Aichi Heritage Conference NPOAHC 事務局 特定非営利活動法人 あいちヘリテージ協議会 〒458-0924 名古屋市長区有松817地内 西蔵 E-mail info@aichiheritage.com
			2021.10.14	2022.02.07	2022.2.26		
			2022.01.11				
			2022.01.18				
			2022.02.01				

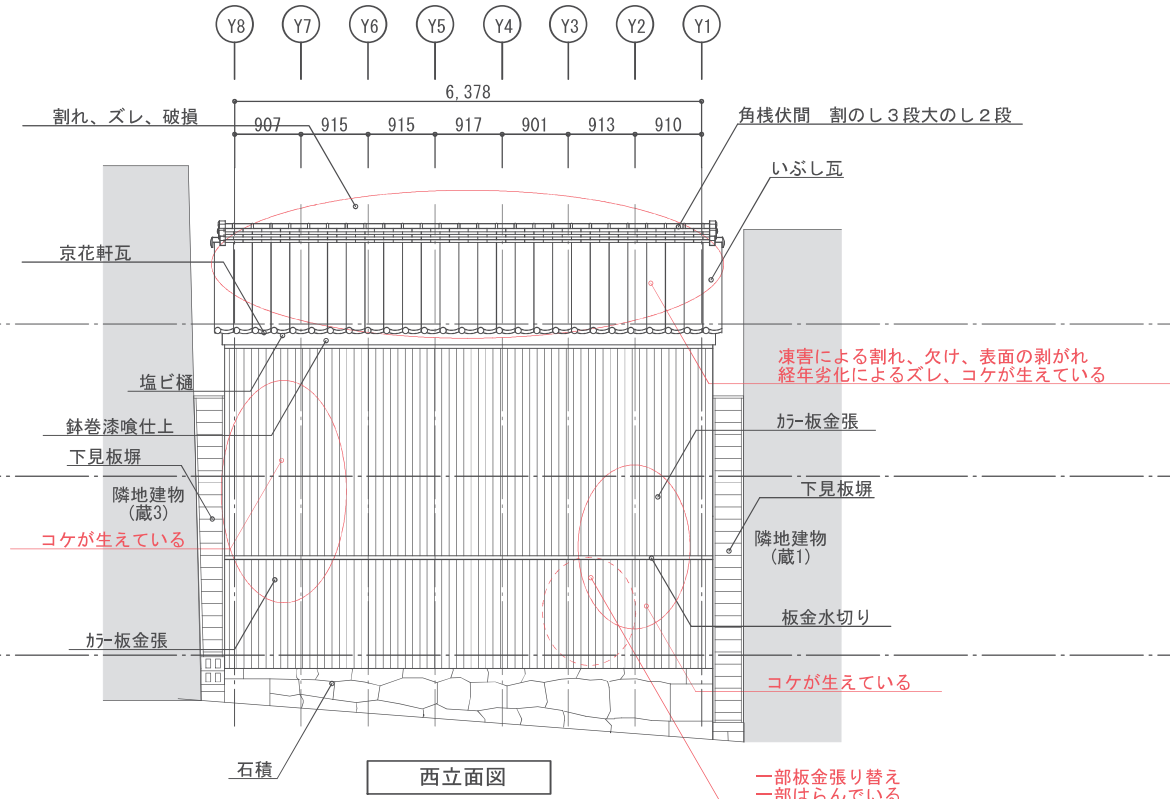
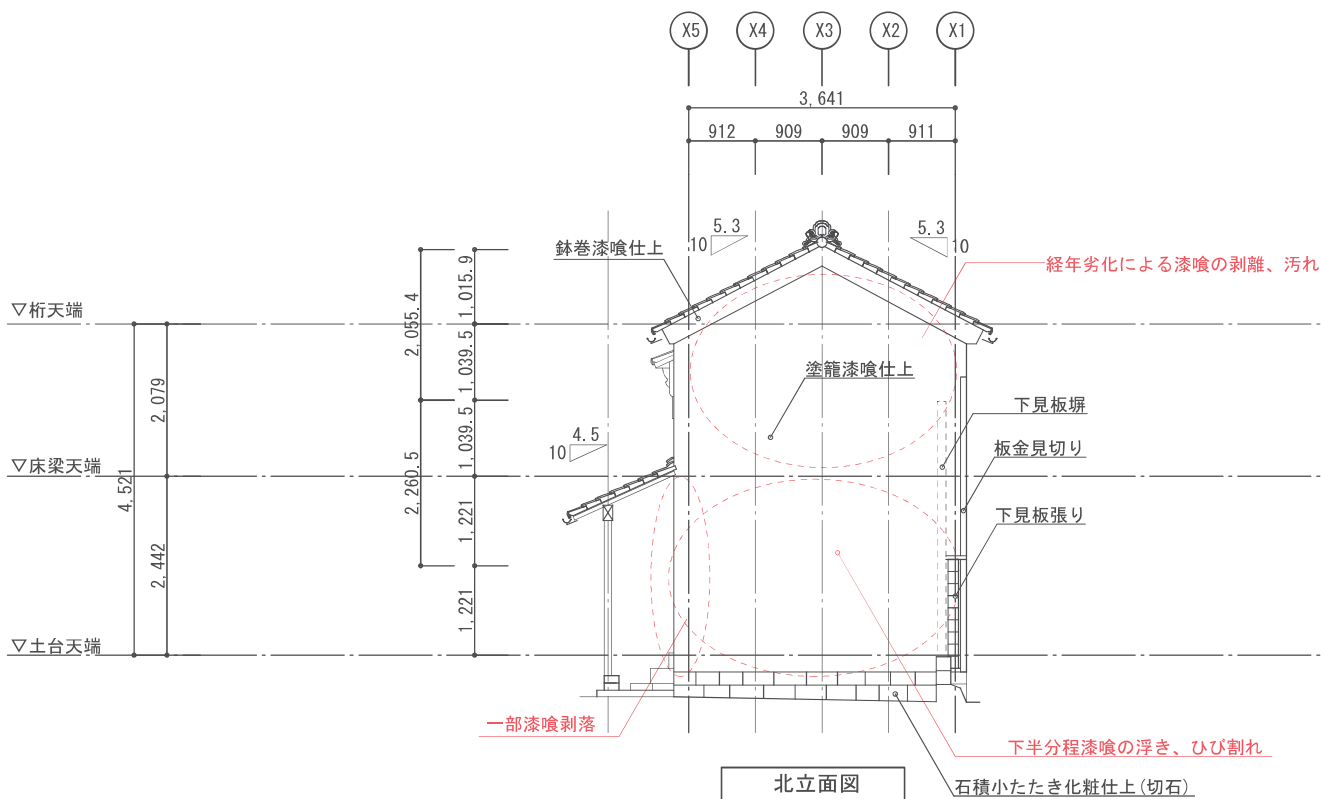
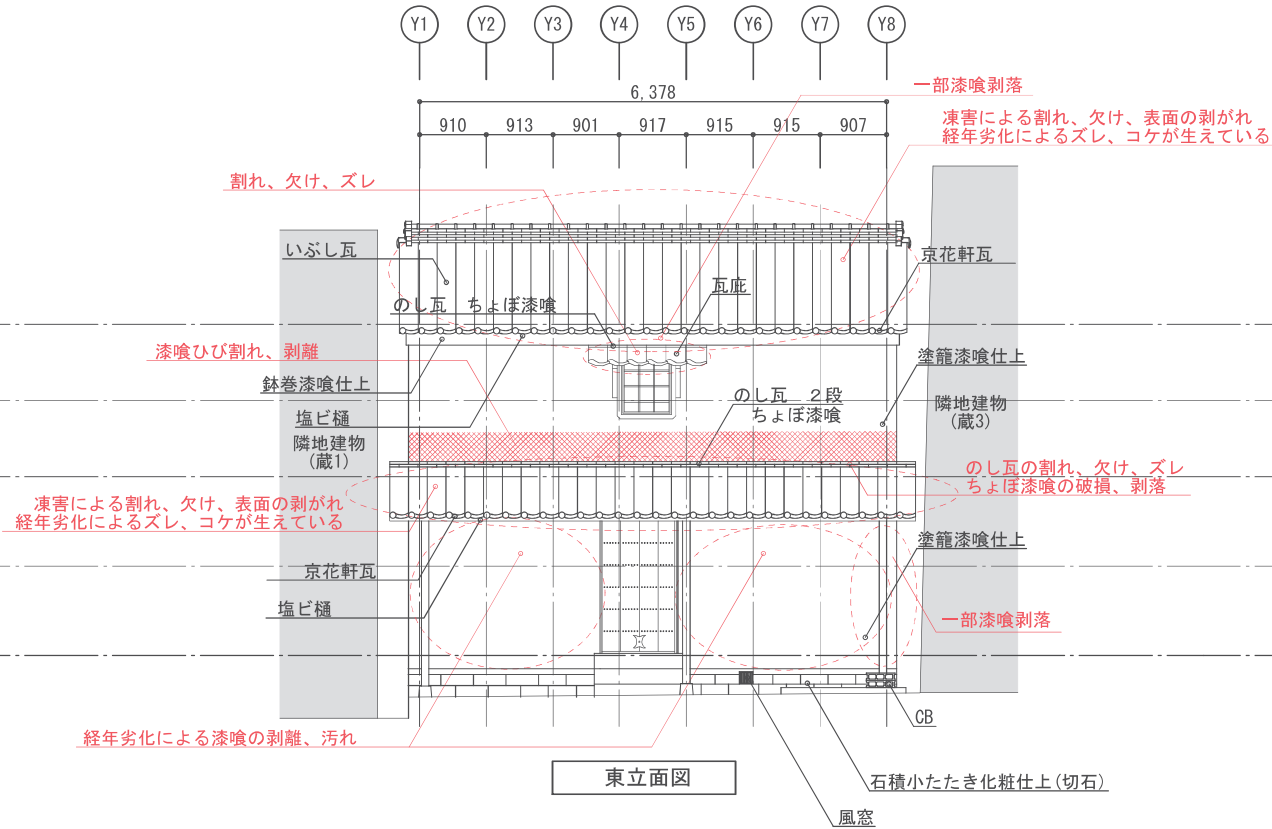
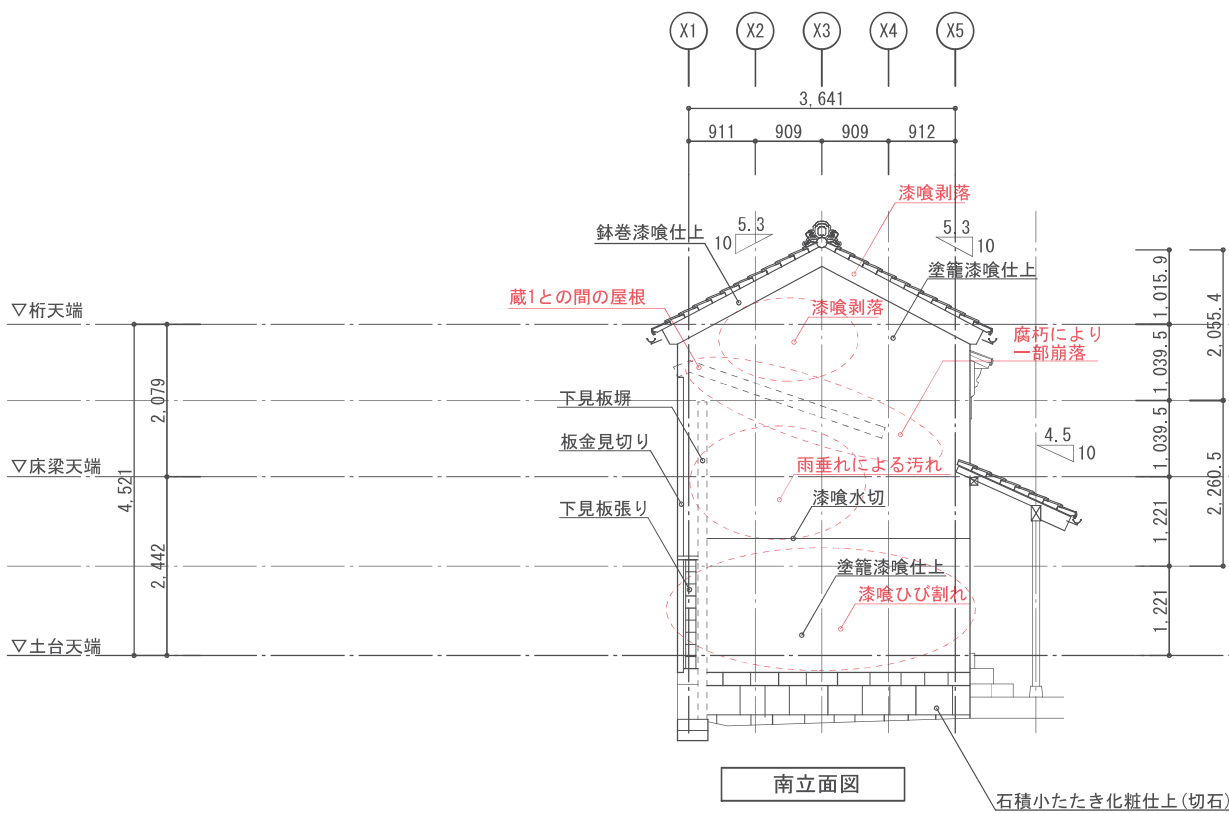

図面NO	物件名 旧田口家住宅（蔵2） 重伝建地区調査	図面名 立面図	現調年月日		製図年月日	担当者 一級建築士登録第244862号 奥村由美	Non Profit Organization Aichi Heritage Conference	
			2022.06.27		2022.10.27			
		縮尺 1 : 100	2022.07.04		2022.11.30			確認
					2023.02.14			

NPOAHC 事務局	特定非営利活動法人 あいちヘリテージ協議会 〒458-0924 名古屋市中区有松817地内 西蔵 E-mail info@aichiheritage.com
---------------	--

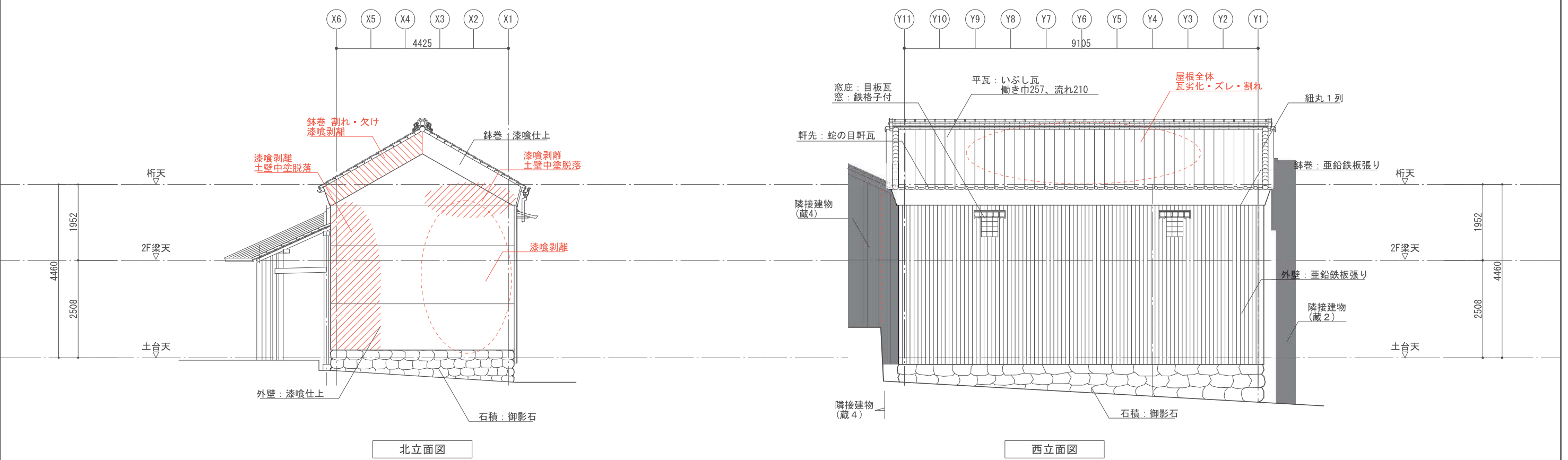
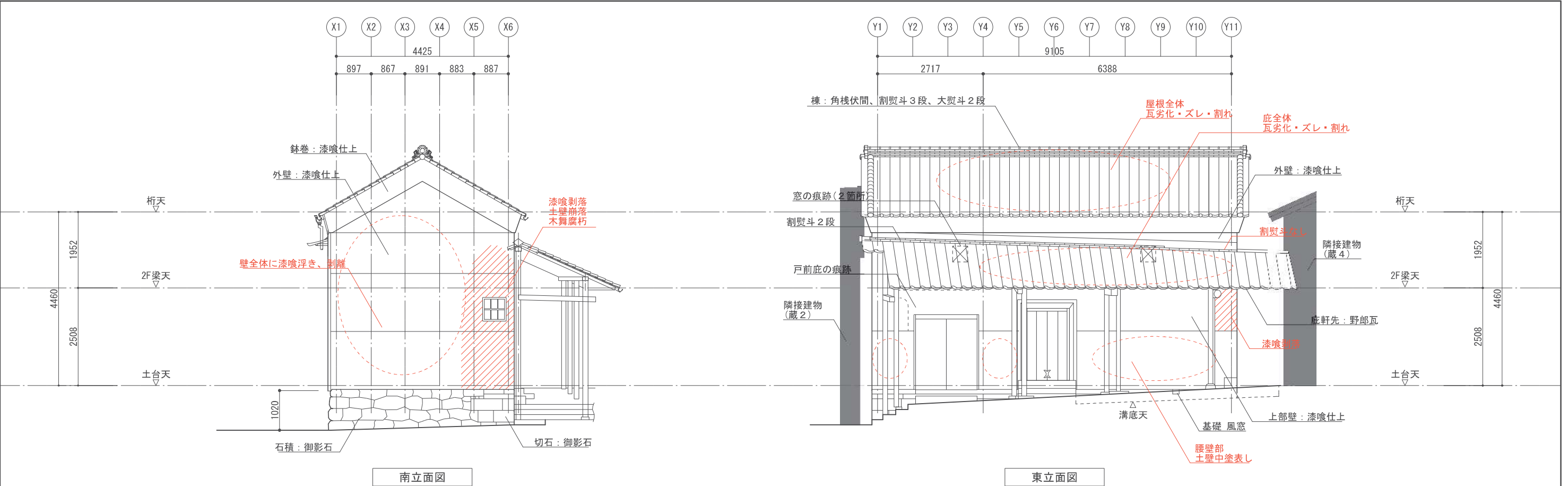

図面NO	物件名 旧田口家住宅（蔵3） 重伝建地区調査	図面名	現調年月日		製図年月日	担当者 一級建築士登録第256326号 市川真奈美	Non Profit Organization Aichi Heritage Conference
		立面図	2022.06.27		2022.10.25.		
		縮尺 1：100	2022.07.04				
			2022.07.11				

NPOAHC 事務局	特定非営利活動法人 あいちヘリテージ協議会 〒458-0924 名古屋市長区有松817地内 西蔵 E-mail info@aichiheritage.com
---------------	--

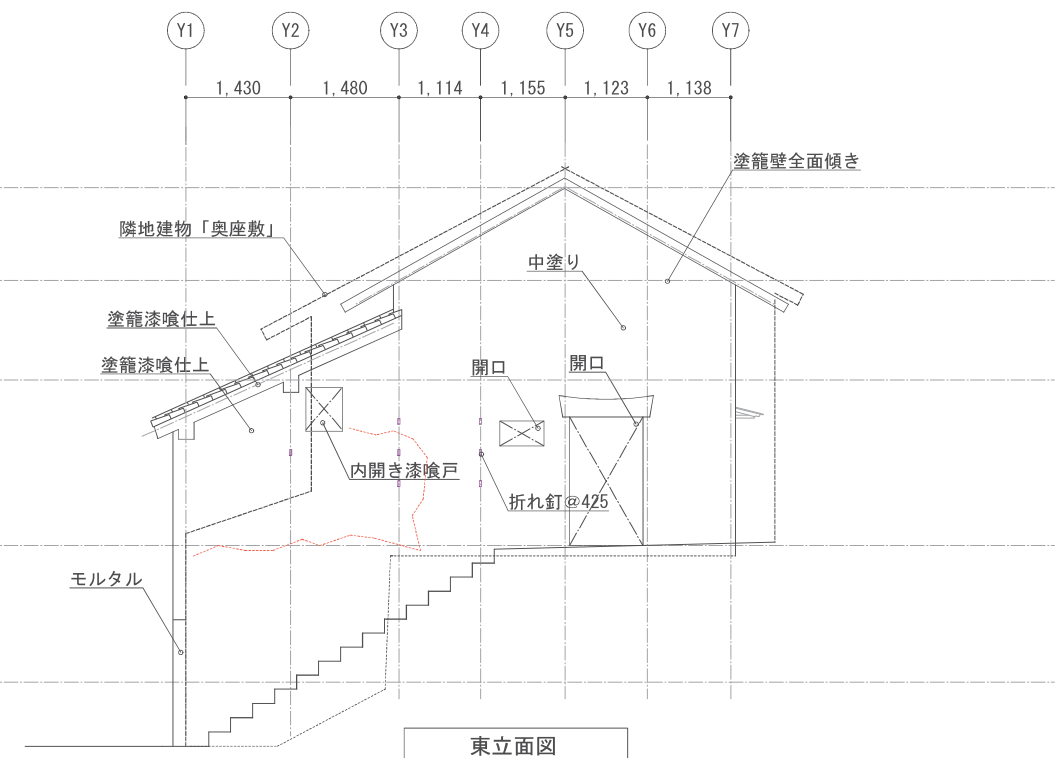
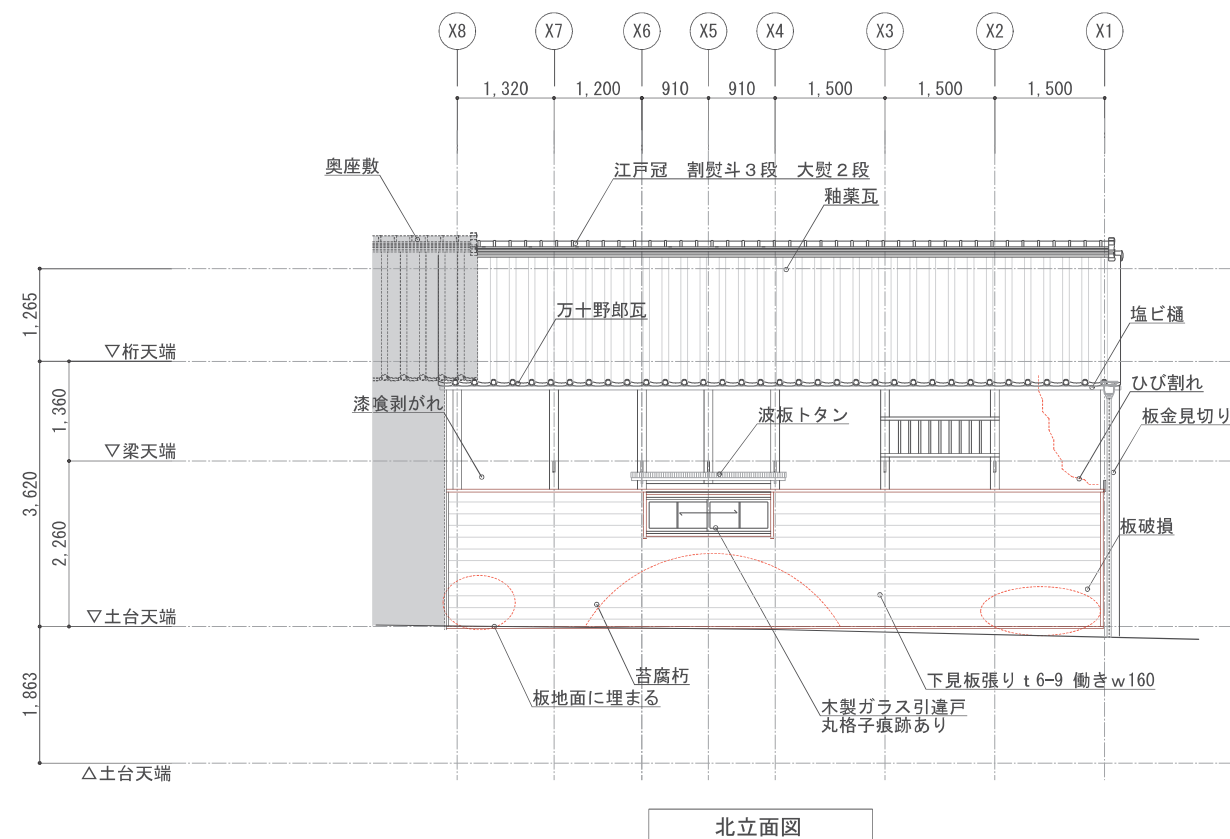
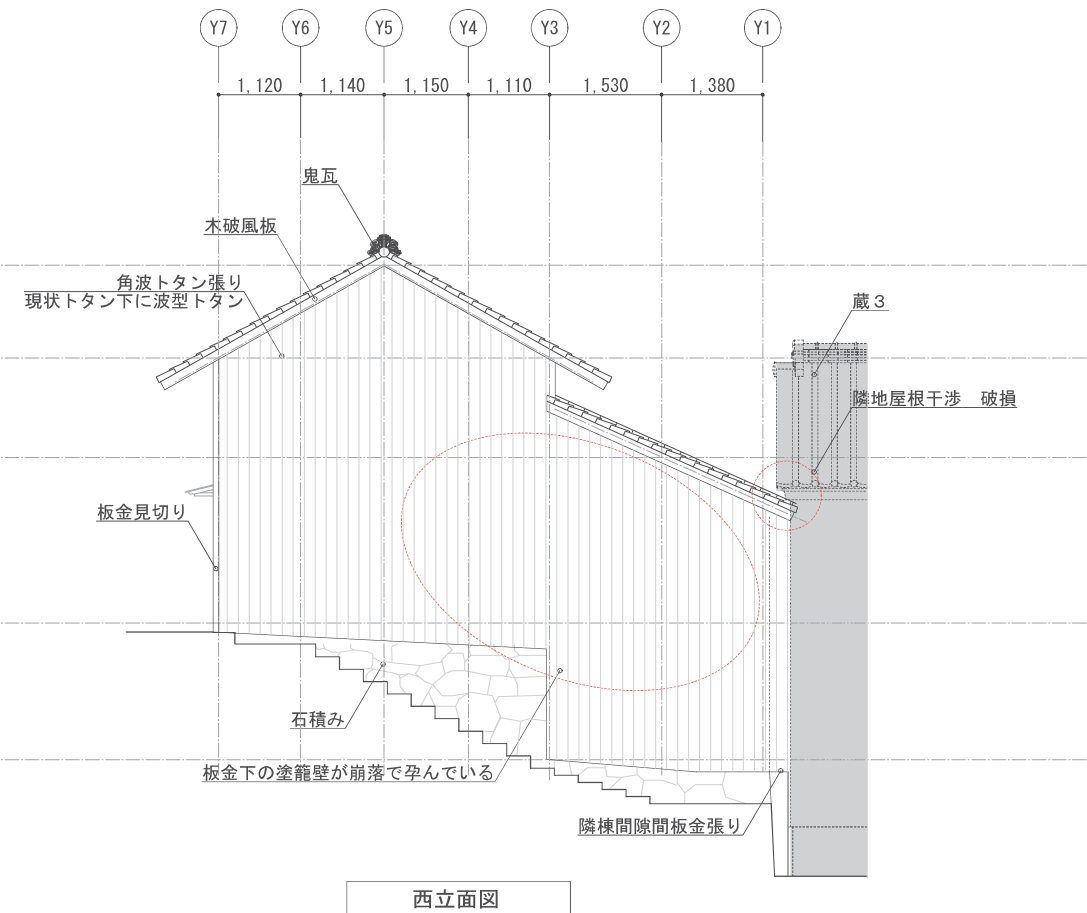
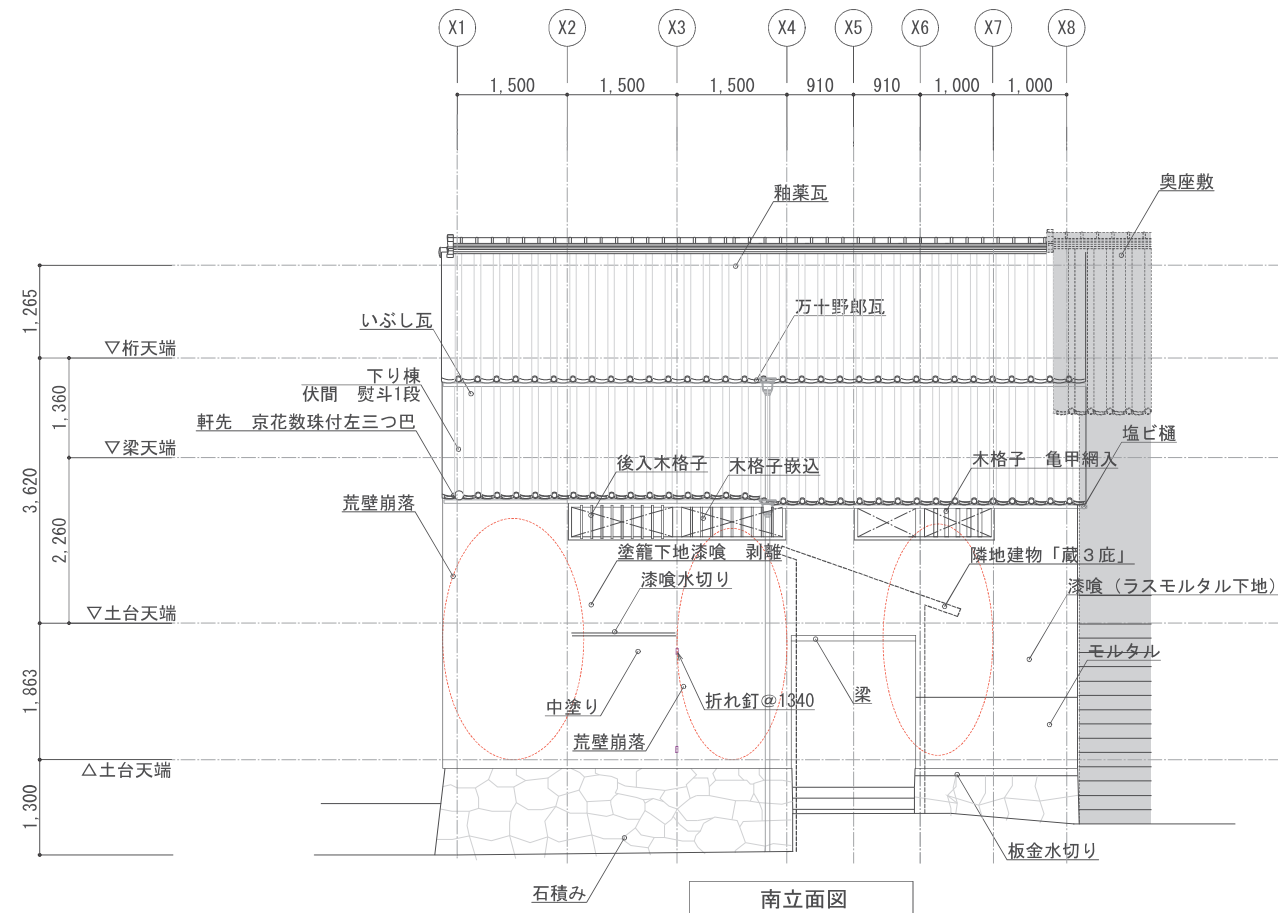

図面NO	物件名 旧田口家住宅（蔵4） 重伝建地区調査	図面名 立面図 縮尺 1:100	現調年月日		製図年月日	担当者 一級建築士登録第322702号 落合義紀 確認	Non Profit Organization Aichi Heritage Conference	
			2021.10.14	2022.02.07	2022.2.26		NPOAHC 事務局 〒458-0924 名古屋市中緑区有松817地内 西蔵 E-mail info@aichiheritage.com	
			2022.01.11					
			2022.01.18					
			2022.02.01					

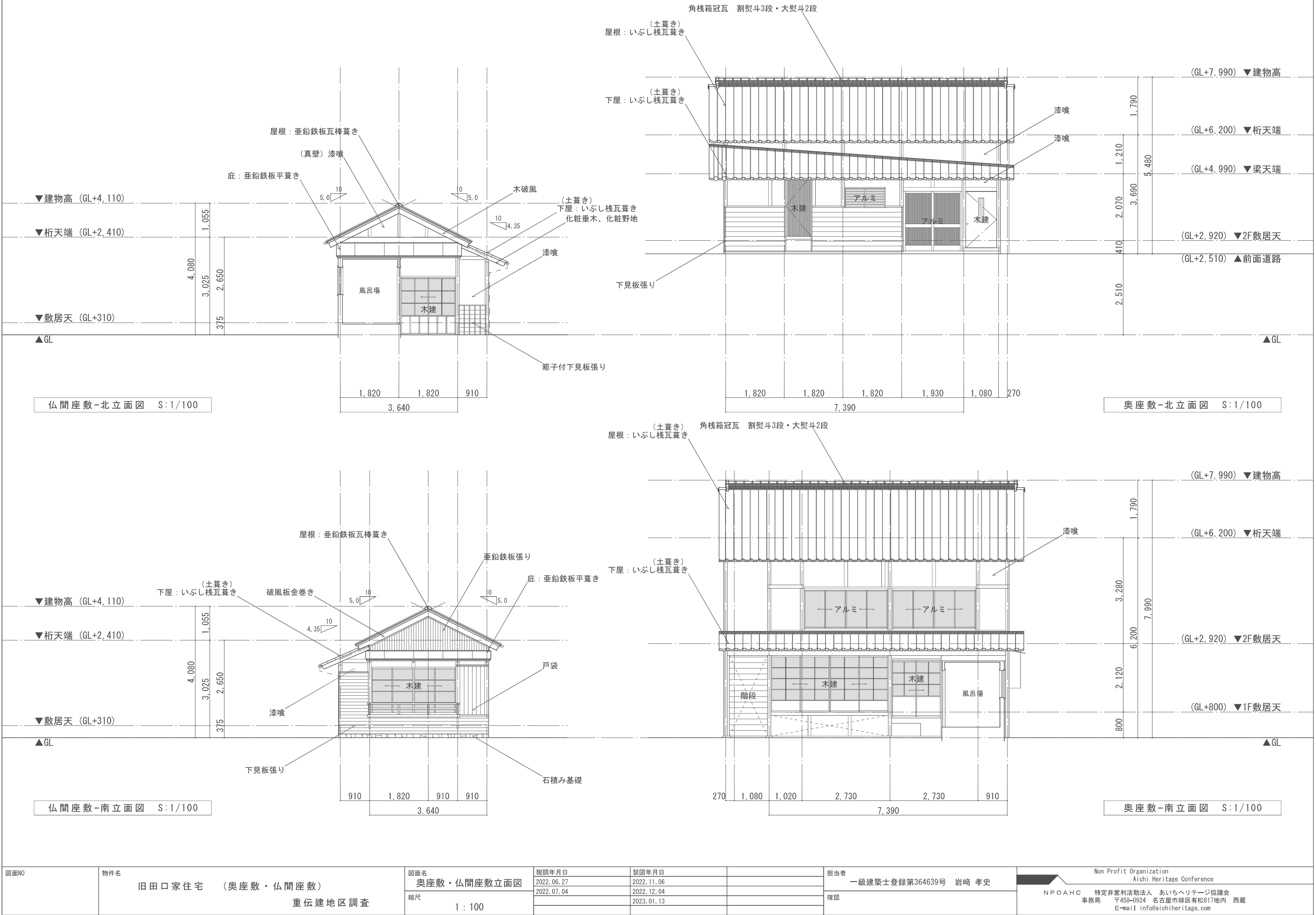

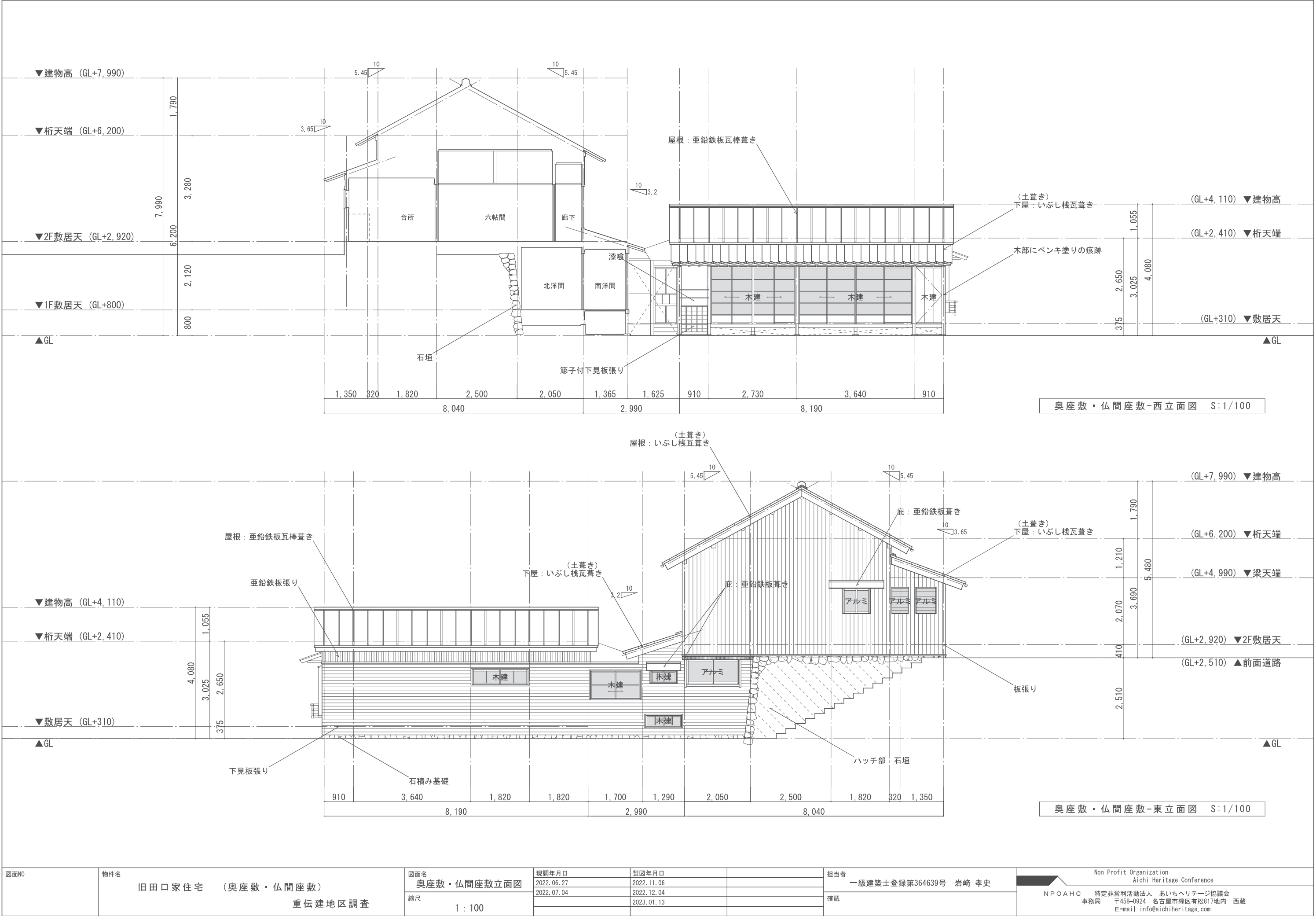

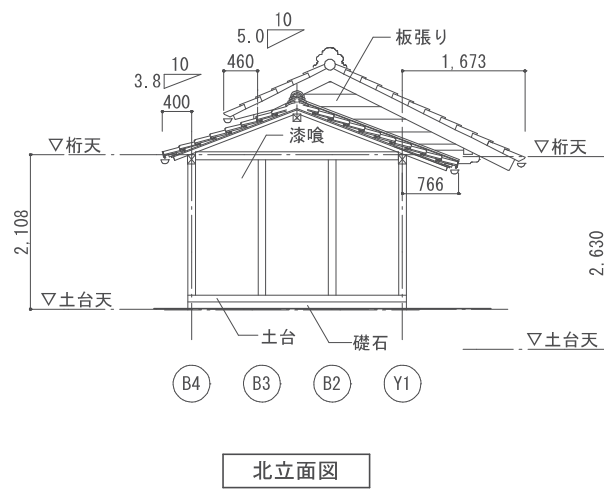
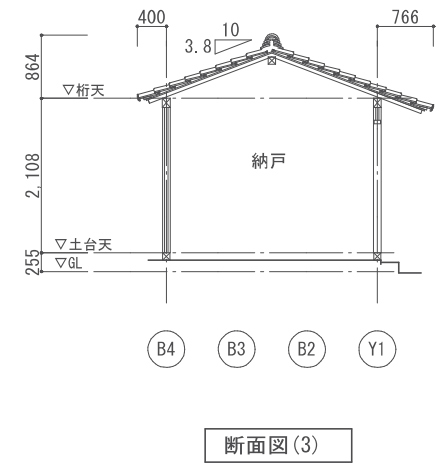
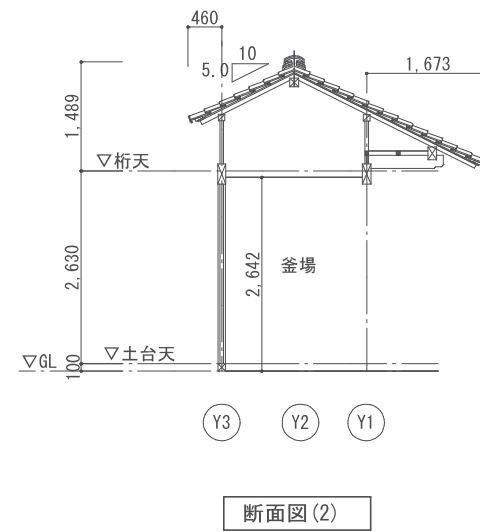
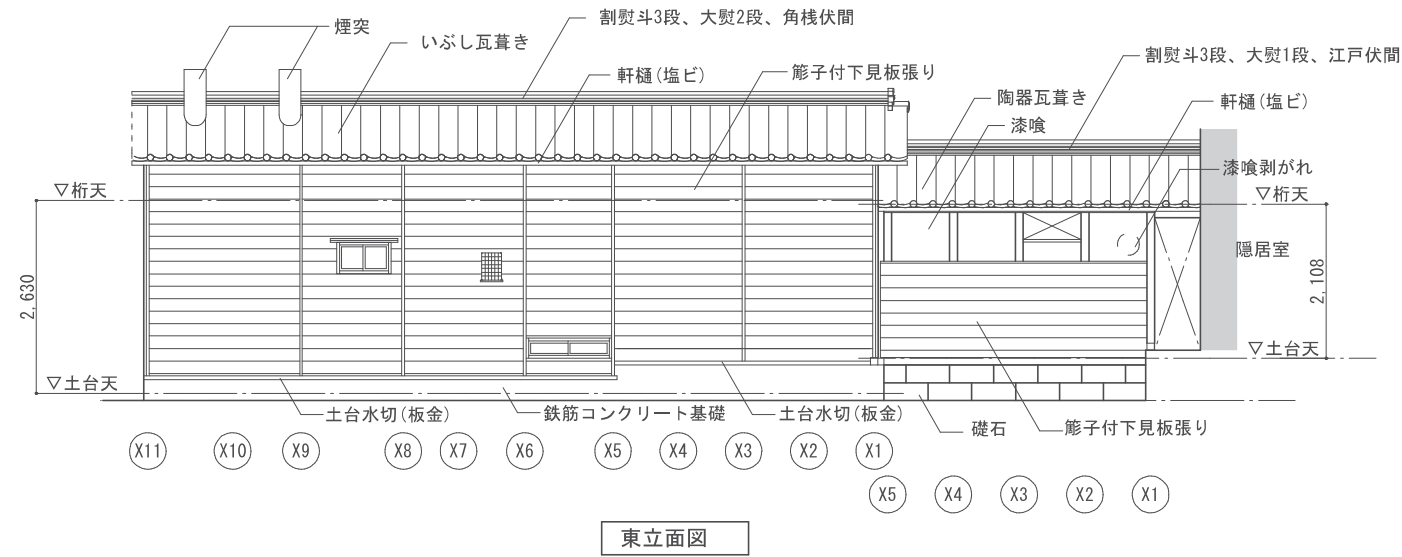
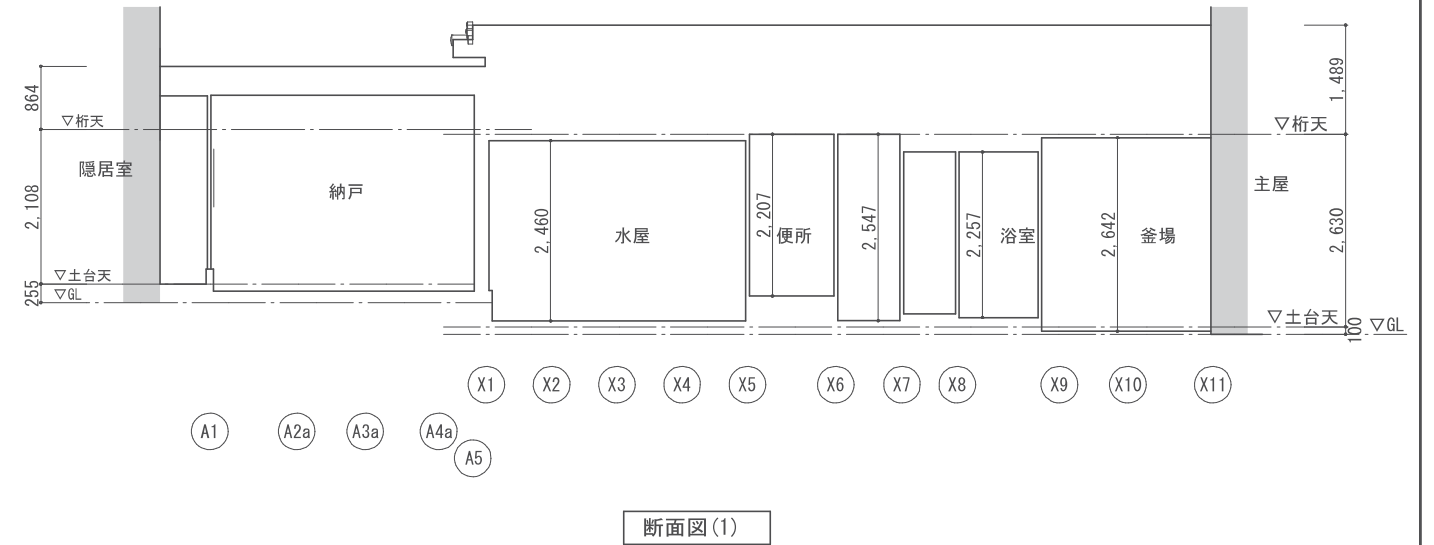
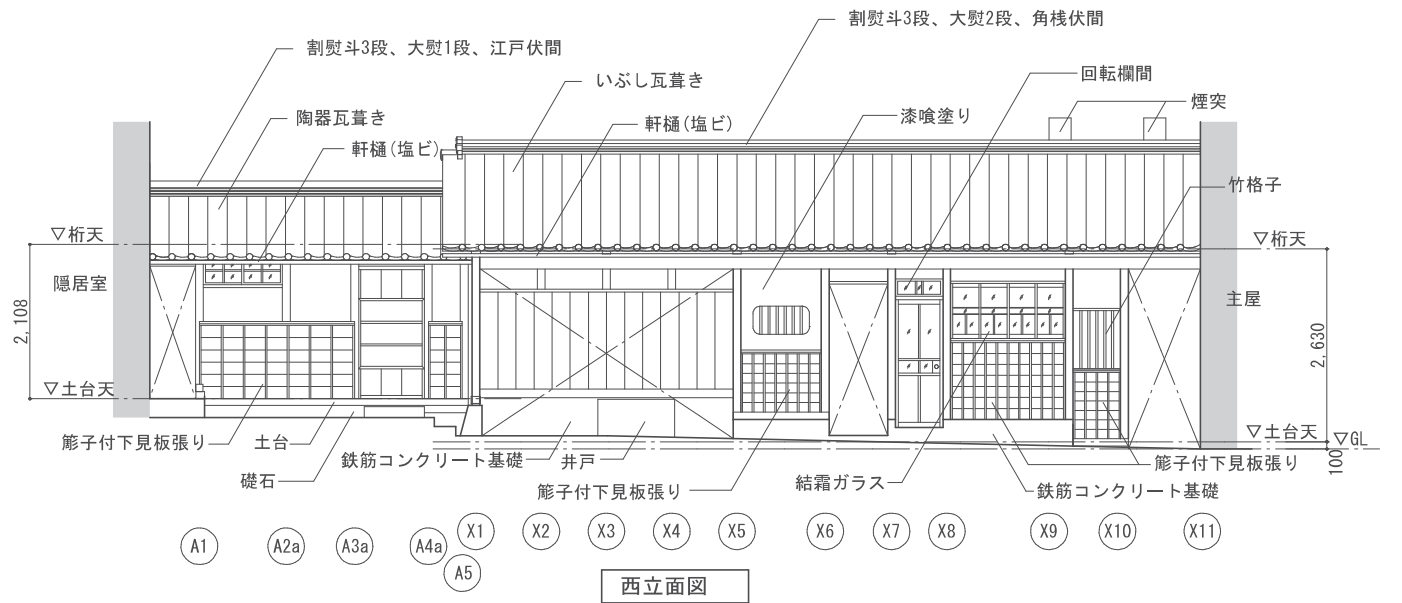

図面NO	物件名 旧田口家住宅（釜場・納戸） 重伝建地区調査	図面名	現調年月日		製図年月日	担当者 一級建築士登録第328771号 中島弘二	Non Profit Organization Aichi Heritage Conference
		立面図・断面図	2022.06.27		2022.11.05		
			2022.12.05		2022.12.02		
					2023.01.20		
					2023.02.25		
縮尺 1 : 100					確認	NPOAHC 事務局 特定非営利活動法人 あいちヘリテージ協議会 〒458-0924 名古屋市長区有松817地内 西蔵 E-mail info@aichiheritage.com	