



子ども向けSDGs講座

とよたSDGs ミライ大学



講座開催!!

開催日

2/17(土) 18(日) 23(祝) 24(土) 25(日)



最新情報、講座の申込みはWebサイトから!
<https://sdgs-toyota.net/>

WEB申込みについて



申込みには、**新規ユーザー登録(無料)**が必要です。

- ★「とよたSDGsミライ大学」のアカウントで申込みが可能です。
- ★「とよたまちさちさとミライ塾+」「WE LOVE とよた体験」「manabee」「Tomori」「ぐるぐるNISSHIN まちミル博覧会」と同じアカウントでも申込みが可能です。

1 こどもSDGsミライ大学公式Webサイトを開く
<https://sdgs-toyota.net/>

検索サイトから 子どもSDGsミライ大学 検索 QRコードから



2 「新規登録」の赤いボタンをクリックします。
アカウント登録画面で必要情報を入力。

ログイン ★新規登録 click

3 登録したメールに「アカウントの有効化について」というメールが届きます。

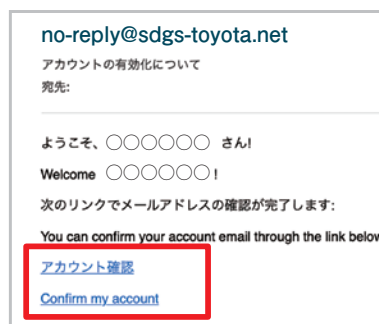

「アカウント確認」のリンクをクリックすると
登録完了!
登録したメールアドレスとパスワードでログイン可能に!

申し込み完了メールや案内人からの連絡などが届きます。頻繁に確認できるメールアドレスをご入力ください。
※携帯メールからお申し込みの方は no-reply@sdgs-toyota.netからのメールが受信できるように設定してください。

パスワードは忘れないように管理してください。(リマインダー機能がごさいます)

本名をご入力ください。

半角数字にて西暦4桁をご入力ください。

性別を選択してください。

ハイフン無し半角数字7桁をご入力ください。

住所をご入力ください。

緊急連絡先となります。携帯電話などいつでも連絡のとれる番号を、ハイフン無し半角数字のみでご入力下さい。

必要情報を入力したら「利用規約に同意して登録」ボタンをクリック

利用規約に同意して登録 click

4 ログインしている状態で各プログラムの実施スケジュールにある「申込」の青いボタンからお申込みください。

※ユーザー登録は1回だけで複数のプログラムにお申込みいただけます。
※とよたSDGsミライ大学 公式Webサイトからの申込みを受け付けていないプログラムには「申込ボタン」は表示されません。



とよたSDGsミライ大学とは?

「とよたSDGsミライ大学」は、
企業・市民活動団体等のみなさまと一緒に
子どもたちに向けてSDGsに関連する講座を行うことで、
子どもたちが自ら社会に向けて
行動できるようになることを目的としています。
ミライをつくる子どもたちが行動すれば
ミライはきっとよくなると信じています。

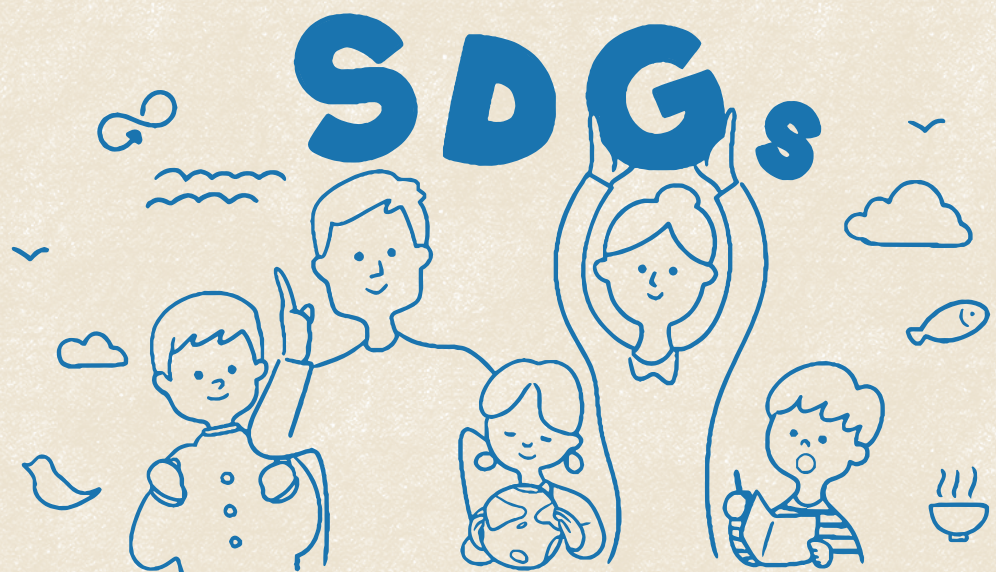

とよたで見つける、学ぶ、SDGs

01 多様性を楽しく学ぶ!
個性心理学(動物キャラナビ)から
コミュニケーション力を育もう!

個性心理学(動物キャラナビ)という世界最大の統計学を用いて、子どもたちが親しみのある動物のイメージを使い楽しく学べます。当日は、皆さんの生年月日から統計学を用いてキャラクターを導きます。キャラクターの特性に沿って3分類に分かれて絵を描いて楽しめます。個性心理学を知ると、人間関係のストレスを減らすことができます。知らぬと悲劇! 知ると喜劇! 自分の強みや、お友達のいいところを発見して個性を楽しもう!

2/17 土 10:00~11:30 (2/5 10:00より予約受付開始)

集合場所 **とよたエコファルタウンパビリオン内** 定員 **20人**

参加費 **1人 500円** 対象年齢 **小学4年生~中学3年生**

備考 持ち物:メモできるペンやノート

案内人 **有限会社 一鈴ビルマネジメント 鈴木夏江**
こんにちは! 穏やかな狼キャラの鈴木夏江です。
個性心理学を皆さんと共有できたら嬉しいです。

申込み・詳細はコチラ

02 激変の時代のSDGsな夢の見方/
非認知能力を味方につけて夢をえがく

非認知能力を味方につけて夢をえがく

~激変の時代のSDGsな夢の見方~

変化が激しく、未来は誰もわかりません! そんな正解のない時代を生きる力=非認知能力について学びます。その土台となる自己肯定感を育むワークで、自分と向き合い強みを発見していきます。自分の強みを活かしてやりたいことを見つけ、人のためにどう役立っていききたいか、社会のためにどう貢献したいか、SDGsな夢の見方ワークで希望が溢れる未来を作っていきます! そんな自分と出会うことで行動が加速します。そのためにも自分の未来の扉を開く一歩をここから。

2/18 日 13:30~15:00 (2/5 10:00より予約受付開始)

集合場所 **とよたエコファルタウンパビリオン内** 定員 **16人**

参加費 **1人 500円** 対象年齢 **小学4年生~中学3年生**

備考 持ち物:筆記用具

案内人 **まつばらやすよ**
◆BYS非認知能力マスターコーチ・愛知県初!
◆豊田市家庭推進事業講師

申込み・詳細はコチラ

03 食品ロス削減を学べるSDGs講座!
セブン-イレブンの制服を着て
お店のてまえどりPOPを作ってみよう!

セブン-イレブンのユニフォームを着て、現在問題になっている食品ロスについて学ぼう! 食品ロス削減の対策について「陳列の工夫」や「商品開発における工夫」などを学ぶことができます。講座の後半では、実際に店舗に掲示する「てまえどりPOP」を作成! 自分が今できることを考えてみよう!!

2/23 祝 10:00~11:30 (2/5 10:00より予約受付開始)

集合場所 **とよたエコファルタウンパビリオン内** 定員 **20人**

参加費 **無料** 対象年齢 **小学4年生~中学3年生**

備考 クレヨン、色サインペン等(てまえどりPOP作成に使用)
※会場に用意しますが数に限りがあります

案内人 **(株)セブン-イレブン・ジャパン**
豊田地区フィールドカウンセラー **森進之介**

申込み・詳細はコチラ

04 地産地消・フードロス削減をテーマにお料理をつくろう!
地元の食材でSDGsを学ぼう
「おひなまつり料理」

地元の農家さんの話を聞き、地域課題をクイズ形式で楽しみながら学べます! 地元の食材を使って料理することで、地域経済をサポートするだけでなく、地元の農産物に対する感謝の気持ちも深まります。食材の出どころや栄養価について参加者同士で話し合いながら、食を通して地域に貢献する方法を考えてみましょう!

2/23 祝 11:00~14:00 (2/5 10:00より予約受付開始)

集合場所 **豊田市上郷交流館 調理実習室** 定員 **4組**

参加費 **1人 530円** 対象年齢 **小学4年生~小学6年生(親子)**

備考 持ち物:エプロン、三角巾、マスク、ふきん、お手ふきタオル、筆記用具
対象年齢以外のお子さまが参加する場合は申込時にご相談ください。

案内人 **Kid's Planner** 子育て支援団体 **キッズプランナー**
岡田農園 岡田直是

申込み・詳細はコチラ

05 未来のクリーンエネルギー
未来のエネルギー「水素」について
楽しく学ぼう!

地球温暖化の原因になっている二酸化炭素を出さない、未来のクリーンエネルギー「水素」について学ぼう。Toyota Gazoo Racingでの取り組み紹介や、水の電気分解で水素を作り「水素ロケット」を飛ばす実験を通して楽しく水素エネルギーについて学べます。

2/23 祝 14:00~15:00 (2/5 10:00より予約受付開始)

集合場所 **とよたエコファルタウンパビリオン内** 定員 **12人**

参加費 **無料** 対象年齢 **小学5年生~小学6年生**
※水素に興味のある小学4年生以下も可

案内人 **トヨタ自動車株式会社**
担当: 辻元

申込み・詳細はコチラ

06 生理のこと、もっと知ろう
話したくなる『からだのこと』
ゆるっと♡ほけんしつ 夢カフェ
プレゼント

話したくなる
からだのこと

生理について、わからないこと・困っていることはありませんか?
生理の困りごと、生理用品の選び方、どんな時に病院を受診するのか、災害時の生理への備えなど、いろいろな疑問・質問を話してみよう。
当日は、ゆるっと♡ほけんしつ 夢カフェスタッフの産婦人科医師がお伝えします。

2/23 祝 14:00~15:00 (2/5 10:00より予約受付開始)

集合場所 **豊田中央図書館6階 多目的ホール** 定員 **20人**

参加費 **無料** 対象年齢 **小学4年生~中学3年生**

備考 参加者にはプレゼントあります♡
終了後30分間は、個別のご相談にも応じます。

案内人 **ゆるっと♡ほけんしつ 夢カフェ**
今西モト子・藤井真紀・松村由香
私達は「ゆるっと♡ほけんしつ 夢カフェ」というボランティア団体です。専門職が集まり、豊田市駅周辺で思春期向けの無料保健室を開催しています。

申込み・詳細はコチラ

07 ディンプルアート☆認定講師がおすすめするECOな体験
ディンプルアートで自分だけの素敵な
作品作りませんか? ♻️

自動車のフロントガラスをリサイクルして生まれたディンプルアートという超透明絵の具でスタンドグラス風の作品をつくってみませんか?
どんなでも簡単に、ぬり絵感覚でお楽しみいただけます。
作品づくりを通して、つくる責任つかう責任についてみんなで考えてみよう!

2/24 土 9:30~11:30 (2/5 10:00より予約受付開始)

集合場所 **とよたエコファルタウンパビリオン内** 定員 **20人**

参加費 **1人 500円**(自分で作った作品一つ持ち帰れます)
2つ以上作りたい方は、作品1つにつき別途500円がかかります。

備考 アルコールアレルギーの方はご遠慮ください。
(絵の具を加工する際にアルコールを使用しております)

案内人 **チャレンジクラブ☆虹色 田村好**
豊田市 逢妻交流館、みよし市で活動しています。
皆さんにディンプルアートで、楽しい時間を過ごしていただけたら嬉しいです。

申込み・詳細はコチラ

08 捨ててしまうものに新しい価値を。
おがくずを使って着火剤をつくろう!

木材を加工するときに発生した「おがくず(かんなくず)」。これらがたくさん廃棄されていることを知っていますか? おがくずをロウで固めて着火剤を作ってみよう!
これまで廃棄していたものでも、再利用して新しい価値を生み出すことができます。
住宅を作る材料となる木材を無駄なく使ったり、循環させていく事を考えながら日本の産業について共に学ぶ機会にしましょう!

2/24 土 10:00~11:00 (2/5 10:00より予約受付開始)

集合場所 **有限会社 梅村工務店** 定員 **3組**

参加費 **1組 500円** 対象年齢 **小学4年生~中学3年生**

備考 1組1~2名でご予約ください。つくった着火剤はお持ち帰りいただけます。

案内人 **有限会社 梅村工務店**
豊田市亀吉町で創業80余年。
長い間、地元で新築、リフォーム、不動産を扱う工務店です。

申込み・詳細はコチラ

09 【世界最古のギフト】暮らしに花が必要な理由を知ろう!
保護フラワーに触れながら、
花の歴史と
未来について考えよう

花は、寿命が短く繊細なので、生産や流通などの様々な段階でロスが発生してしまいます。その数は1年で約10億本と言われ、損失額は年間1500億円にもなります。今回は、市場でレスキューされた「保護フラワー」を使って、花の切り方や、花瓶に飾る方法を学びます!
日本の花の歴史を知り、今自分たちができることを考え、「世界最古のギフト」と言われるお花と一緒に生けてみませんか?

2/24 土 13:00~14:30 (2/5 10:00より予約受付開始)

集合場所 **とよたエコファルタウンパビリオン内** 定員 **8人**

参加費 **1人 500円** 対象年齢 **中学1年生~中学3年生**

備考 ハサミ・花瓶・保護フラワー付き

案内人 **hanairo+** (豊田市南部のお花屋さん)
花き市場でロスされそうなお花をレスキュー!
「保護フラワー」として届ける活動もしています

申込み・詳細はコチラ

10 ドラマ「silent」で有名になった音声認識アプリでコミュニケーション!
スマホでSDGs! 声が文字になる
体験をしよう!

声が文字になる音声認識アプリを体験してみませんか?
スマホアプリの技術の発達により、聞こえにくい障がいである「難聴」の人たちの生活が大きく変化してきています。ハンデを抱える人だけでなく、社会全体でこの技術を使いこなすことでより豊かで住みやすいまちづくりに繋がります。みんなで交流しながら声が文字になる音声認識アプリを使い、「難聴」について理解を深めよう!

2/25 日 10:30~12:00 (2/5 10:00より予約受付開始)

集合場所 **とよたエコファルタウンパビリオン内** 定員 **15人**

参加費 **無料** 対象年齢 **小学5年生~中学3年生**

備考 ご自身のスマホを持参していただくと実際にその場で体験できますが、なくても大丈夫です!(個別での貸し出しはありません。)
ご持参いただく場合は、通信費(パケット代)のご負担をお願いいたします。

案内人 **NPO法人 こえもじ**
特定非営利活動法人 **こえもじ**
愛知県西三河地域で、すべての音を文字に!
という目標を掲げて活動をしています。

申込み・詳細はコチラ