

協議案件（3）恵那市上矢作地域のバス路線の再編について

1 概要

恵那市では、昨年度策定した恵那市地域公共交通計画をもとに路線の再編を行っている。計画には地域ごとの見直し方針が定められており、今年度は見直し方針や地域からの意見、現在の利用状況等をもとに路線再編を進めてきた。

上矢作地域では、地域の健康・福祉部会において、定時定路線とデマンドを組み合わせた形で運行を検討したいとの要望があった。

地域の要望に応じるため、健康・福祉部会で検討を進めるとともに、アンケート調査や聞き取りを実施し、地域の意見を集約した。

集約した結果、日中の定時定路線の一部を減便し、一部時間でデマンド交通へ置き換えることとなった。

減便し、デマンド交通を導入する地域に豊田市稲武地区の2バス停（押山、押山西）が含まれるため、減便および区域運行の導入について協議をお願いするもの。

2 再編内容（定時定路線）

（1）概要

地域からの要望に基づきデマンド交通を導入するため、定時定路線を一部変更する。

（2）変更内容

ア 以下の4便を減便（廃止）する

上り 大野 11:55 発→横道車庫 12:24 着（押山西 12:03、押山 12:04）

大野 15:20 発→横道車庫 15:49 着（押山西 15:28、押山 15:29）

下り 横道車庫 11:18 発→大野 11:47 着（押山 11:38、押山西 11:39）

横道車庫 14:48 発→大野 15:17 着（押山 15:08、押山西 15:09）

イ 以下の1便で降車専用ゾーンを導入する

岩村駅前 20:37 発→大野 21:27 着（押山 21:18、押山西 21:19）

※横道車庫到着時に乗客がない場合は、それ以降運行しない。また、横道車庫以降の降車専用ゾーンで乗客がいなくなった場合は、運行管理者に確認のうえ帰庫するものとする。

ウ 運行日を恵南の他地域に合わせる形で変更する

（変更前）平日、土日祝日（1月1日は運休）

（変更後）平日、土日祝日（12月29日～1月3日は運休）

（3）変更後の時刻表

参考資料1-1、1-2のとおり

（4）利用者数一覧

参考資料2のとおり

※減便する4便分のデータ。降車専用ゾーンを設定する便では過去3年間の乗降は0人。

3 再編内容（区域運行）

（1）概要

地域からの要望に基づきデマンド交通を導入する

（2）名称

上矢作デマンド交通よやく号（区域運行）

（3）運行区域

恵那市上矢作町、串原、豊田市稲武地区

※運行区域図については参考資料3を参照

（4）運行日

平日（土日祝日および12月29日～1月3日は運休）

・飯田洞地区：月・水曜日

・下原田地区：火・木・金曜日

（5）運行時刻表

参考資料5のとおり

（6）利用方法

・対象者：誰でも利用可能

・予約方法：利用日の1週間前から前日16時までに、電話またはシステムにて予約

・予約先：恵那市交通コンシェルジュ

・利用方法：予約したMP（乗降場）から目的地または目的地からMP間の利用が可能

※MP間、目的地間の利用は不可。

（7）新設MP（乗降場）および目的地数

・飯田洞地区MP 5か所

・下原田地区MP 22か所

・目的地（共通）8か所

※計35か所のうち24か所は既設のバス停留所を活用

（8）新設MP（乗降場）および目的地の位置図

参考資料4のとおり

（9）使用車両

・トヨタ コミューターGL（14人乗り） 1台

※定時定路線車両と併用

4 運賃について

(1) 普通旅客運賃

- ・ 定時定路線 : 1 乗車 200 円 (大人料金)
- ・ デマンド交通 : 1 乗車 300 円 (大人料金)
- ・ 大人運賃 : 中学生以上
- ・ 小人運賃 : 小学生以下は大人運賃の半額 (10 円以下は数切り上げ)
- ・ 幼児 (満 1 才~6 才) は同伴者一人につき一人無料 (二人目以降は小人運賃)
- ・ 乳児 (満 1 才未満) は無料

(2) 回数旅客運賃

- ・ 普通回数券 200 円券 11 枚綴り 2,000 円 (額面運賃の 10 倍)
- ・ 普通回数券 300 円券 11 枚綴り 3,000 円 (額面運賃の 10 倍)

※通学回数券無し

- ・ 販売場所
恵那市観光協会、東濃鉄道(株)恵那営業所、東鉄タクシー(株)東部営業所、上矢作振興事務所、飯地振興事務所、串原振興事務所、明智振興事務所、各路線の車内、恵那市中央出張所 (えなえーる)、平和コーポレーション(株)本社

(3) 定期券旅客運賃

- ・ 定期券 1 カ月 5,000 円、3 カ月 15,000 円、6 カ月 30,000 円
- ・ 学生学期定期

片道 運賃	通学			
	1 学期	2 学期 (1)	2 学期 (2)	3 学期
	4/1~7/31	8/25~12/31	8/1~12/31	1/1~3/31
200 円	20,000 円	20,000 円	25,000 円	15,000 円

- ・ 販売場所
恵那市観光協会、東濃鉄道(株)恵那営業所、東鉄タクシー(株)東部営業所、上矢作振興事務所、飯地振興事務所、串原振興事務所、明智振興事務所、各路線の車内、恵那市中央出張所 (えなえーる)、平和コーポレーション(株)本社

(4) 運賃の割引

ア 障がい者(手帳又はミライロ ID 保持者)は半額。定期券は 3 割引

障がい者割引の対象区分は次のとおりとする

- 身体 第 1 種所持者 (本人と介護者 1 名)、普通・回数 (50%)、定期 (30%)
第 2 種所持者 (本人) 、普通・回数 (50%)、定期 (30%)
- 知的 第 1 種所持者 (本人と介護者 1 名)、普通・回数 (50%)、定期 (30%)
第 2 種所持者 (本人) 、普通・回数 (50%)、定期 (30%)
第 2 種所持者 (本人 12 歳未満の介護者)、普通・回数 (-) 定期 (30%)
- 精神 1 級又は 2 級所持者 (本人と介護者 1 名)、普通・回数 (50%)、定期 (30%)
3 級所持者 (本人) 、普通・回数 (50%)、定期 (30%)

イ 75 歳以上の高齢者で、ワンコインパスポート所有の方は 1 乗車 100 円

- ・ 販売場所
恵那市観光協会、東濃鉄道(株)恵那営業所、東鉄タクシー(株)東部営業所、上矢作振興事務所、飯地振興事務所、串原振興事務所、明智振興事務所、各路線の車内、恵那市中央出張所 (えなえーる)、平和コーポレーション(株)本社
※75 歳以上の高齢者のワンコインパスポートは、年間 2,000 円で購入する必要がある。
払い戻しは不可。

ウ 運転免許自主返納者で、ワンコインパスポート所有の方は 1 乗車 100 円

- ・ 運転免許自主返納者のワンコインパスポートは、無料で市役所交通政策課で発行する。

エ 明知鉄道 1 日乗車券所有の方は当日に限り運賃無料

- ・ 販売場所
明知鉄道恵那駅、明智駅

オ 恵那市内バス 1 日フリー乗車券 500 円 ※新規

- ・ 販売場所
恵那市観光協会、東濃鉄道(株)恵那営業所、東鉄タクシー(株)東部営業所、上矢作振興事務所、飯地振興事務所、串原振興事務所、明智振興事務所、各路線の車内、恵那市中央出張所 (えなえーる)、平和コーポレーション(株)本社

5 実施時期

令和 5 年 4 月 1 日 (土) 予定

6 運行事業者

平和コーポレーション(株)

7 移動円滑化基準の適用除外車両の導入について

(1) 移動円滑化基準の適用除外について

新設する区域では道路幅員が狭い箇所があり中・大型バスでの運行は困難であるため、バリアフリー基準の適用除外の認定を受けることで、新規車両を導入して運行する。なお、バリアフリー基準の適用除外により利用が困難となる車いす利用者については、あらかじめ連絡があった場合、車イス対応車両の手配等を行い、移動手段の確保を図る。

(2) 導入する社名及び型式

トヨタ コミューター (14人乗り)



車種	車名	型式	年式 (年)	定員 (人)	長さ (cm)	幅 (cm)	高さ (cm)	車両総重量 (kg)
新	コミュニーター	トヨタ GDH223B-LETNY	R5	14	538	188	228.5	2990

(3) 認定により適用を除外する移動円滑化基準の条項及び内容

- ・第37条第2項第2号：乗降口のスロープ
- ・第39条：車いすスペース
- ・第40条第1項：通路の幅
- ・第40条第2項：通路の手すりの間隔
- ・第41条：運行情報提供設備等

(4) 使用路線

- ・上矢作線
- ・上矢作デマンド交通 (よやくる号)

8 関係機関との調整日

- ・令和4年12月 運行事業者、道路管理者、公安委員会 (恵那警察署)

9 今後のスケジュール

- ・岐阜運輸支局への申請 運行開始の1ヶ月前まで
- ・運行開始 令和5年4月1日 (土) 予定

10 周知方法

- ・広報誌 (広報えな)
- ・市公式SNS (フェイスブック、ツイッター等)
- ・バスマップの作成、配布
- ・その他

参考資料 1-1

恵那市自主運行バス 上矢作線時刻表 旧

廃止予定ダイヤ

20220312改定

上矢作線 上り

停留所名	平日											土休日			区分
	6:15	8:40	11:55	...	15:20	19:15	
大野	6:15	8:40	11:55	...	15:20	19:15	0:01
相走	6:16	8:41	11:56	...	15:21	19:16	0:02
岩倉橋	6:18	8:43	11:58	...	15:23	19:18	0:01
大竹	6:19	8:44	11:59	...	15:24	19:19	0:00
森上	6:19	8:44	11:59	...	15:24	19:19	0:02
福原	6:21	8:46	12:01	...	15:26	19:21	0:02
押山西	6:23	8:48	12:03	...	15:28	19:23	0:02
押山	6:24	8:49	12:04	...	15:29	19:24	20:07	7:45	9:51	0:01
小田子	6:24	8:49	12:04	...	15:29	19:24	20:07	7:45	9:51	0:00
谷下辻	6:26	8:51	12:06	...	15:31	19:26	20:09	7:47	9:53	0:02
橋場	6:27	8:52	12:07	...	15:32	19:27	20:10	7:48	9:54	0:01
上矢作保育園前	6:28	8:53	12:08	...	15:33	19:28	20:11	7:49	9:55	0:01
三作	6:30	8:55	12:10	...	15:35	19:30	20:13	7:51	9:57	0:02
漆原	6:32	8:57	12:12	...	15:37	19:32	20:15	7:53	9:59	0:02
越沢口	6:33	8:58	12:13	...	15:38	19:33	20:16	7:54	10:00	0:01
上矢作中学校前	6:34	8:59	12:14	...	15:39	19:34	20:17	7:55	10:01	0:01
上矢作振興事務所前	...	9:00	12:15	...	15:40	0:01
弁天橋	6:35	9:02	12:17	...	15:42	19:35	20:18	7:56	10:02	0:02
本郷口	6:37	9:04	12:19	...	15:44	19:37	...	7:58	10:04	0:02
上矢作病院前	6:37	9:04	12:19	...	15:44	19:37	...	7:58	10:04	0:00
中島	6:38	9:05	12:20	...	15:45	19:38	...	7:59	10:05	0:01
上矢作小学校前	6:39	9:06	12:21	...	15:46	19:39	...	8:00	10:06	0:01
平井	6:40	9:07	12:22	...	15:47	19:40	...	8:01	10:07	0:01
横道	6:41	9:08	12:23	...	15:48	19:41	...	8:02	10:08	0:01
横道車庫	6:42	9:09	12:24	...	15:49	19:42	...	8:03	10:09	0:01
	6:43	9:10	10:10	11:15	...	13:40	...	16:10	17:40	18:40	8:04	10:10	17:40
横道	6:44	9:11	10:11	11:16	...	13:41	...	16:11	17:41	18:41	8:05	10:11	17:41
平井	6:45	9:12	10:12	11:17	...	13:42	...	16:12	17:42	18:42	8:06	10:12	17:42
上矢作小学校前	6:46	9:13	10:13	11:18	...	13:43	...	16:13	17:43	18:43	8:07	10:13	17:43
中島	6:47	9:14	10:14	11:19	...	13:44	...	16:14	17:44	18:44	8:08	10:14	17:44
上矢作病院前	6:48	9:15	10:15	11:20	...	13:45	...	16:15	17:45	18:45	8:09	10:15	17:45
本郷口	6:49	9:16	10:16	11:21	...	13:46	...	16:16	17:46	18:46	8:10	10:16	17:46
石洞	6:51	9:18	10:18	11:23	...	13:48	...	16:18	17:48	18:48	...	20:20	8:12	10:18	17:48
道の駅・フォル福寿の里	6:54	9:21	10:21	11:26	...	13:51	...	16:21	17:51	18:51	...	20:23	8:15	10:21	17:51
二軒家	6:55	9:22	10:22	11:27	...	13:52	...	16:22	17:52	18:52	...	20:24	8:16	10:22	17:52
木の実	6:56	9:23	10:23	11:28	...	13:53	...	16:23	17:53	18:53	...	20:25	8:17	10:23	17:53
森下	6:57	9:24	10:24	11:29	...	13:54	...	16:24	17:54	18:54	...	20:26	8:18	10:24	17:54
岩村上町	7:02	9:29	10:29	11:34	...	13:59	...	16:29	17:59	18:59	...	20:31	8:23	10:29	17:59
岩村振興事務所前	7:03	9:30	10:30	11:35	...	14:00	...	16:30	18:00	19:00	...	20:32	8:24	10:30	18:00
岩村警部交番前	7:03	9:30	10:30	11:35	...	14:00	...	16:30	18:00	19:00	...	20:32	8:24	10:30	18:00
岩村診療所前	7:04	9:31	10:31	11:36	...	14:01	...	16:31	18:01	19:01	...	20:33	8:25	10:31	18:01
岩村駅前	7:05	9:32	10:32	11:37	...	14:02	...	16:32	18:02	19:02	...	20:34	8:26	10:32	18:02
ハロ-岩村店	...	9:37	10:37	11:42	10:37	0:05
所要時間	0:50	0:57	0:27	0:27	0:29	0:22	0:20	0:22	0:22	0:22	0:27	0:27	0:41	0:46	0:22
運行キロ	29.00	31.28	15.1	15.1	16.18	13.3	16.18	13.3	13.3	13.3	15.8	17.3	24.1	25.9	13.3

運休日：1月1日

※12/29~12/31 1/2~3休日便のみ運行

上矢作線 下り

停留所名	平日											土休日			区分	区分
	...	9:45	10:50	11:55					
ハロ-岩村店	...	9:45	10:50	11:55	13:00	...	
岩村駅前	8:40	9:50	10:55	12:00	14:25	16:55	18:22	19:25	20:37	8:40	10:55	13:05	18:22	0:05	0:05	
岩村診療所前	8:41	9:51	10:56	12:01	14:26	16:56	18:23	19:26	20:38	8:41	10:56	13:06	18:23	0:01	0:01	
岩村警部交番前	8:42	9:52	10:57	12:02	14:27	16:57	18:24	19:27	20:39	8:42	10:57	13:07	18:24	0:01	0:01	
岩村振興事務所前	8:42	9:52	10:57	12:02	14:27	16:57	18:24	19:27	20:39	8:42	10:57	13:07	18:24	0:00	0:00	
本町											10:58	13:08	...	0:01	0:01	
殿町											10:59	13:09	...	0:01	0:01	
岩村歴史資料館前											11:01	13:11	...	0:02	0:02	
殿町											13:12	...	0:01	
本町											13:13	...	0:01	
岩村上町	8:43	9:53	10:58	12:03	14:28	16:58	18:25	19:28	20:40	8:43	...	13:13	18:25	0:01	0:00	
森下	8:48	9:58	11:03	12:08	14:33	17:03	18:30	19:33	20:45	8:48	...	13:18	18:30	0:05	0:05	
木の実	8:49	9:59	11:04	12:09	14:34	17:04	18:31	19:34	20:46	8:49	...	13:19	18:31	0:01	0:01	
二軒家	8:50	10:00	11:05	12:10	14:35	17:05	18:32	19:35	20:47	8:50	...	13:20	18:32	0:01	0:01	
道の駅・フォル福寿の里	8:51	10:01	11:06	12:11	14:36	17:06	18:33	19:36	20:48	8:51	...	13:21	18:33	0:01	0:01	
石洞	8:54	10:04	11:09	12:14	14:39	17:09	18:36	19:39	20:51	8:54	...	13:24	18:36	0:03	0:03	
本郷口	8:56	10:06	11:11	12:16	14:41	17:11	18:38	19:41	20:53	8:56	...	13:26	18:38	0:02	0:02	
上矢作病院前	8:57	10:07	11:12	12:17	14:42	17:12	18:39	19:42	20:54	8:57	...	13:27	18:39	0:01	0:01	
中島	8:58	10:08	11:13	12:18	14:43	17:13	18:40	19:43	20:55	8:58	...	13:28	18:40	0:01	0:01	
上矢作小学校前	8:59	10:09	11:14	12:19	14:44	17:14	18:41	19:44	20:56	8:59	...	13:29	18:41	0:01	0:01	
平井	9:00	10:10	11:15	12:20	14:45	17:15	18:42	19:45	20:57	9:00	...	13:30	18:42	0:01	0:01	
横道	9:01	10:11	11:16	12:21	14:46	17:16	18:43	19:46	20:58	9:01	...	13:31	18:43	0:01	0:01	
横道車庫	9:02	10:12	11:17	12:22	14:47	17:17	18:44	19:47	20:59	9:02	...	13:32	18:44	0:01	0:01	
	11:18	...	14:48	...	18:45	19:48	21:00			13:33	18:45	0:01	0:01	
横道	11:19	...	14:49	...	18:46	19:49	21:01	...		13:34	18:46	0:01	0:01	
平井	11:20	...	14:50	...	18:47	19:50	21:02	...		13:35	18:47	0:01	0:01	
上矢作小学校前	11:21	...	14:51	...	18:48	19:51	21:03	...		13:36	18:48	0:01	0:01	
中島	11:22	...	14:52	...	18:49	19:52	21:04	...		13:37	18:49	0:01	0:01	
上矢作病院前	11:23	...	14:53	...	18:50	19:53	21:05	...		13:38	18:50	0:01	0:01	
本郷口	11:23	...	14:53	...	18:50	19:53	21:05	...		13:38	18:50	0:00	0:00	
弁天橋	11:25	...	14:55	...	18:52	19:55	21:07	...		13:40	18:52	0:02	0:02	
上矢作振興事務所前	11:27	...	14:57								

参考資料 1-2

恵那市自主運行バス 上矢作線時刻表 2023.04.01ダイヤ改正

変更箇所

改定

上矢作線 上り

停留所名	平日										土休日			区分
	6:15	8:40	19:15	
大野	6:15	8:40	19:15		
相走	6:16	8:41	19:16	0:01	
岩倉橋	6:18	8:43	19:18	0:02	
大竹	6:19	8:44	19:19	0:01	
森上	6:19	8:44	19:19	0:00	
福原	6:21	8:46	19:21	0:02	
押山西	6:23	8:48	19:23	0:02	
押山	6:24	8:49	19:24	20:07	7:45	9:51	0:01	
小田子	6:24	8:49	19:24	20:07	7:45	9:51	0:00	
谷下辻	6:26	8:51	19:26	20:09	7:47	9:53	0:02	
橋場	6:27	8:52	19:27	20:10	7:48	9:54	0:01	
上矢作保育園前	6:28	8:53	19:28	20:11	7:49	9:55	0:01	
三作	6:30	8:55	19:30	20:13	7:51	9:57	0:02	
漆原	6:32	8:57	19:32	20:15	7:53	9:59	0:02	
越沢口	6:33	8:58	19:33	20:16	7:54	10:00	0:01	
上矢作中学校前	6:34	8:59	19:34	20:17	7:55	10:01	0:01	
上矢作振興事務所前	...	9:00	0:01	
弁天橋	6:35	9:02	19:35	20:18	7:56	10:02	0:02	
本郷口	6:37	9:04	19:37	...	7:58	10:04	0:02	
上矢作病院前	6:37	9:04	19:37	...	7:58	10:04	0:00	
中島	6:38	9:05	19:38	...	7:59	10:05	0:01	
上矢作小学校前	6:39	9:06	19:39	...	8:00	10:06	0:01	
平井	6:40	9:07	19:40	...	8:01	10:07	0:01	
横道	6:41	9:08	19:41	...	8:02	10:08	0:01	
横道車庫	6:42	9:09	19:42	...	8:03	10:09	0:01	
	6:43	9:10	10:18	11:23	13:50	16:20	17:40	18:40	8:04	10:10	17:40	0:01
横道	6:44	9:11	10:19	11:24	13:51	16:21	17:41	18:41	8:05	10:11	17:41	0:01
平井	6:45	9:12	10:20	11:25	13:52	16:22	17:42	18:42	8:06	10:12	17:42	0:01
上矢作小学校前	6:46	9:13	10:21	11:26	13:53	16:23	17:43	18:43	8:07	10:13	17:43	0:01
中島	6:47	9:14	10:22	11:27	13:54	16:24	17:44	18:44	8:08	10:14	17:44	0:01
上矢作病院前	6:48	9:15	10:23	11:28	13:55	16:25	17:45	18:45	8:09	10:15	17:45	0:01
本郷口	6:49	9:16	10:24	11:29	13:56	16:26	17:46	18:46	8:10	10:16	17:46	0:01
石洞	6:51	9:18	10:26	11:31	13:58	16:28	17:48	18:48	...	20:20	8:12	10:18	17:48	0:02
道の駅・フォルレ福寿の里	6:54	9:21	10:29	11:34	14:01	16:31	17:51	18:51	...	20:23	8:15	10:21	17:51	0:03
二軒家	6:55	9:22	10:30	11:35	14:02	16:32	17:52	18:52	...	20:24	8:16	10:22	17:52	0:01
木の実	6:56	9:23	10:31	11:36	14:03	16:33	17:53	18:53	...	20:25	8:17	10:23	17:53	0:01
森下	6:57	9:24	10:32	11:37	14:04	16:34	17:54	18:54	...	20:26	8:18	10:24	17:54	0:01
岩村上町	7:02	9:29	10:37	11:42	14:09	16:39	17:59	18:59	...	20:31	8:23	10:29	17:59	0:05
岩村振興事務所前	7:03	9:30	10:38	11:43	14:10	16:40	18:00	19:00	...	20:32	8:24	10:30	18:00	0:01
岩村警部交番前	7:03	9:30	10:38	11:43	14:10	16:40	18:00	19:00	...	20:32	8:24	10:30	18:00	0:00
岩村診療所前	7:04	9:31	10:39	11:44	14:11	16:41	18:01	19:01	...	20:33	8:25	10:31	18:01	0:01
岩村駅前	7:05	9:32	10:40	11:45	14:12	16:42	18:02	19:02	...	20:34	8:26	10:32	18:02	0:01
パロ-岩村店	...	9:37	10:45	11:50	10:37	...	0:05	
所要時間	0:50	0:57	0:27	0:27	0:22	0:22	0:22	0:22	0:27	0:27	0:41	0:46	0:22	0:57
運行キロ	29.00	31.28	15.1	15.1	13.3	13.3	13.3	13.3	15.8	17.3	24.1	25.9	13.3	

運休日12/29~1/3日

上矢作線 下り

停留所名	平日										土休日			区分	区分
	...	9:45	10:50	11:53	13:00		
パロ-岩村店	...	9:45	10:50	11:53	13:00	...	
岩村駅前	8:40	9:50	10:55	11:58	14:25	16:55	18:22	19:25	20:37	8:40	10:55	13:05	18:22	0:05	0:05
岩村診療所前	8:41	9:51	10:56	11:59	14:26	16:56	18:23	19:26	20:38	8:41	10:56	13:06	18:23	0:01	0:01
岩村警部交番前	8:42	9:52	10:57	12:00	14:27	16:57	18:24	19:27	20:39	8:42	10:57	13:07	18:24	0:01	0:01
岩村振興事務所前	8:42	9:52	10:57	12:00	14:27	16:57	18:24	19:27	20:39	8:42	10:57	13:07	18:24	0:00	0:00
本町										...	10:58	13:08	...	0:01	0:01
殿町										...	10:59	13:09	...	0:01	0:01
岩村歴史資料館前										...	11:01	13:11	...	0:02	0:02
殿町										13:12	...	0:01	0:01
本町										13:13	...	0:01	0:01
岩村上町	8:43	9:53	10:58	12:01	14:28	16:58	18:25	19:28	20:40	8:43	...	13:13	18:25	0:01	0:00
森下	8:48	9:58	11:03	12:06	14:33	17:03	18:30	19:33	20:45	8:48	...	13:18	18:30	0:05	0:05
木の実	8:49	9:59	11:04	12:07	14:34	17:04	18:31	19:34	20:46	8:49	...	13:19	18:31	0:01	0:01
二軒家	8:50	10:00	11:05	12:08	14:35	17:05	18:32	19:35	20:47	8:50	...	13:20	18:32	0:01	0:01
道の駅・フォルレ福寿の里	8:51	10:01	11:06	12:09	14:36	17:06	18:33	19:36	20:48	8:51	...	13:21	18:33	0:01	0:01
石洞	8:54	10:04	11:09	12:12	14:39	17:09	18:36	19:39	20:51	8:54	...	13:24	18:36	0:03	0:03
本郷口	8:56	10:06	11:11	12:14	14:41	17:11	18:38	19:41	20:53	8:56	...	13:26	18:38	0:02	0:02
上矢作病院前	8:57	10:07	11:12	12:15	14:42	17:12	18:39	19:42	20:54	8:57	...	13:27	18:39	0:01	0:01
中島	8:58	10:08	11:13	12:16	14:43	17:13	18:40	19:43	20:55	8:58	...	13:28	18:40	0:01	0:01
上矢作小学校前	8:59	10:09	11:14	12:17	14:44	17:14	18:41	19:44	20:56	8:59	...	13:29	18:41	0:01	0:01
平井	9:00	10:10	11:15	12:18	14:45	17:15	18:42	19:45	20:57	9:00	...	13:30	18:42	0:01	0:01
横道	9:01	10:11	11:16	12:19	14:46	17:16	18:43	19:46	20:58	9:01	...	13:31	18:43	0:01	0:01
横道車庫	9:02	10:12	11:17	12:20	14:47	17:17	18:44	19:47	20:59	9:02	...	13:32	18:44	0:01	0:01
	18:45	19:48	21:00			13:33	18:45	0:01	0:01
横道	18:46	19:49		...		13:34	18:46	0:01	0:01
平井	18:47	19:50		...		13:35	18:47	0:01	0:01
上矢作小学校前	18:48	19:51		...		13:36	18:48	0:01	0:01
中島	18:49	19:52		...		13:37	18:49	0:01	0:01
上矢作病院前	18:50	19:53		...		13:38	18:50	0:01	0:01
本郷口	18:50	19:53		...		13:38	18:50	0:00	0:00
弁天橋	18:52	19:55		...		13:40	18:52	0:02	0:02
上矢作振興事務所前	0:02	0:02
上矢作中学校前	18:53	19:56		...		13:41	18:53	0:01	0:01
越沢口	18:54	19:57		...		13:42	18:54	0:01	0:01
漆原	18:55	19:58		...		13:43	18:55	0:01	0:01
三作	18:57	20:00		...		13:45	18:57	0:02	0:02
上矢作保育園前	18:59	20:02		...		13:47	18:59	0:02	0:02
橋場	19:00	20:03		...		13:48	19:00	0:01	0:01
谷下辻	19:01	20:04		...		13:49	19:01	0:01	0:01
小田子	19:03	20:06		...		13:51	19:03	0:02	0:02
押山	19:03	20:06		...		13:51	19:03	0:00	0:00
押山西	19:04	0:01	0:01
福原	19:06	0:02	0:02
森上	19:08	0:02	0:02
大竹	19:08	0:00	0:00
岩倉橋	19:09	0:01	0:01
相走	19:11	0:02	0:02
大野	19:12	...	21:27	0:01	0:01
所要時間	0:22	0:27	0:27	0:27	0:22	0:22	0:50	0:41	0:50	0:22	0:06	0:51	0:41	1:03	1:02
運行キロ	13.3	15.20	15.20	15.20	13.3	13.3	29.1	24.1	29.1	13.3	2.00	27.85	24.1		

参考資料 2

停留所別乗降者数(対象期間:令和4年4月~9月)

大野行き			横道車庫行き		
	乗車	降車		乗車	降車
横道車庫	3	-	大野	5	0
横道	0	0	相走	1	0
平井	2	0	岩倉橋	0	0
上矢作小学校前	11	1	大竹	0	0
中島	13	2	森上	0	0
上矢作病院前	23	1	福原	0	0
本郷口	8	1	押山西	1	0
弁天橋	0	3	押山	0	0
上矢作振興事務所前	1	11	小田子	1	0
上矢作中学校前	1	1	谷下辻	24	0
越沢口	0	30	橋場	1	0
漆原	0	2	上矢作保育園前	2	0
三作	0	2	三作	0	0
上矢作保育園前	0	19	漆原	0	0
橋場	0	41	越沢口	0	0
谷下辻	0	30	上矢作中学校前	0	0
小田子	0	29	上矢作振興事務所前	6	0
押山	0	1	弁天橋	1	5
押山西	0	3	本郷口	0	5
福原	0	0	上矢作病院前	0	7
森上	0	4	中島	3	6
大竹	0	2	上矢作小学校前	0	9
岩倉橋	0	0	平井	0	0
相走	0	0	横道	0	3
大野	0	7	横道車庫	-	10
合計	62	190	合計	45	45

参考資料 3

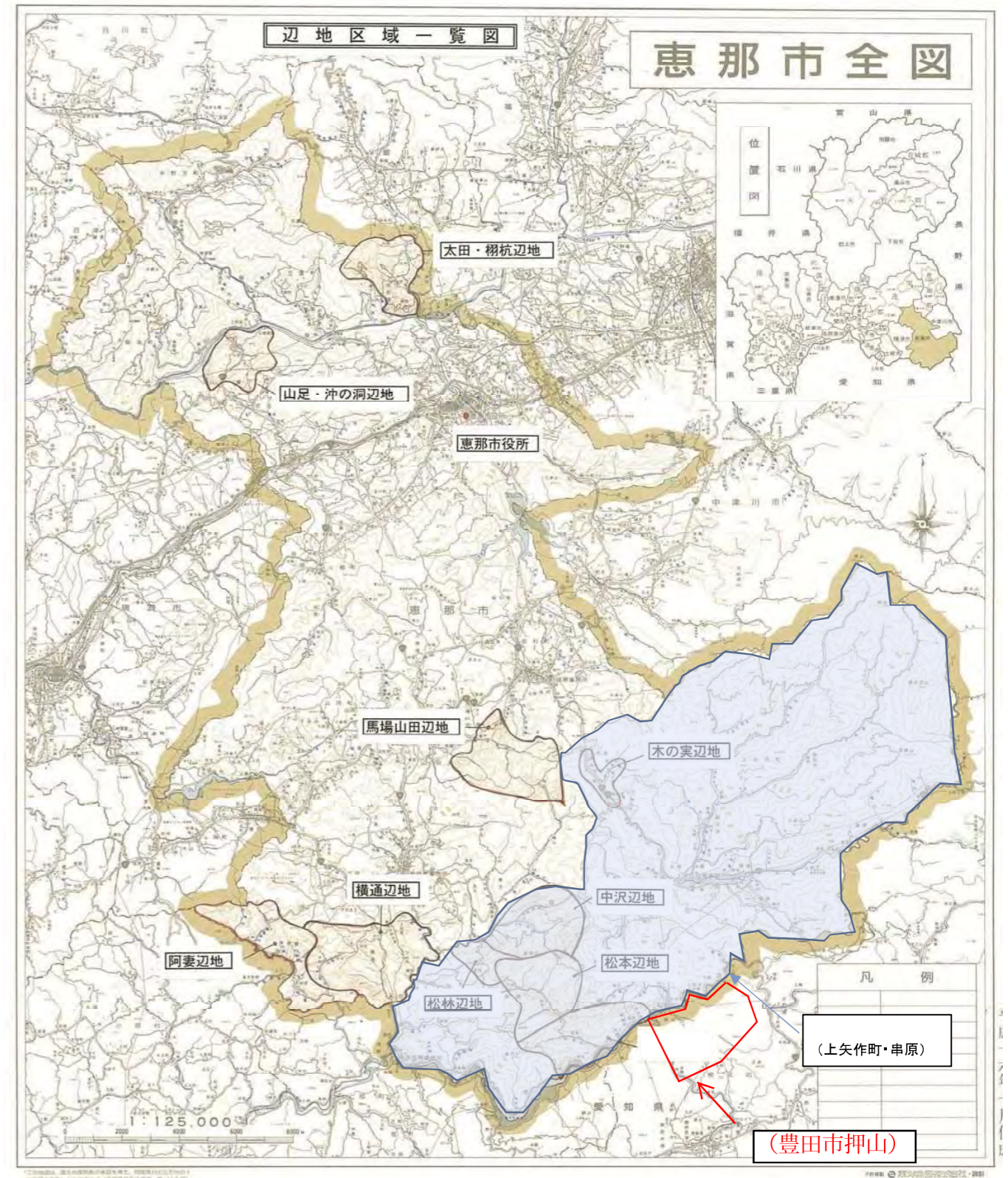

下原田デマンド 新設(案)

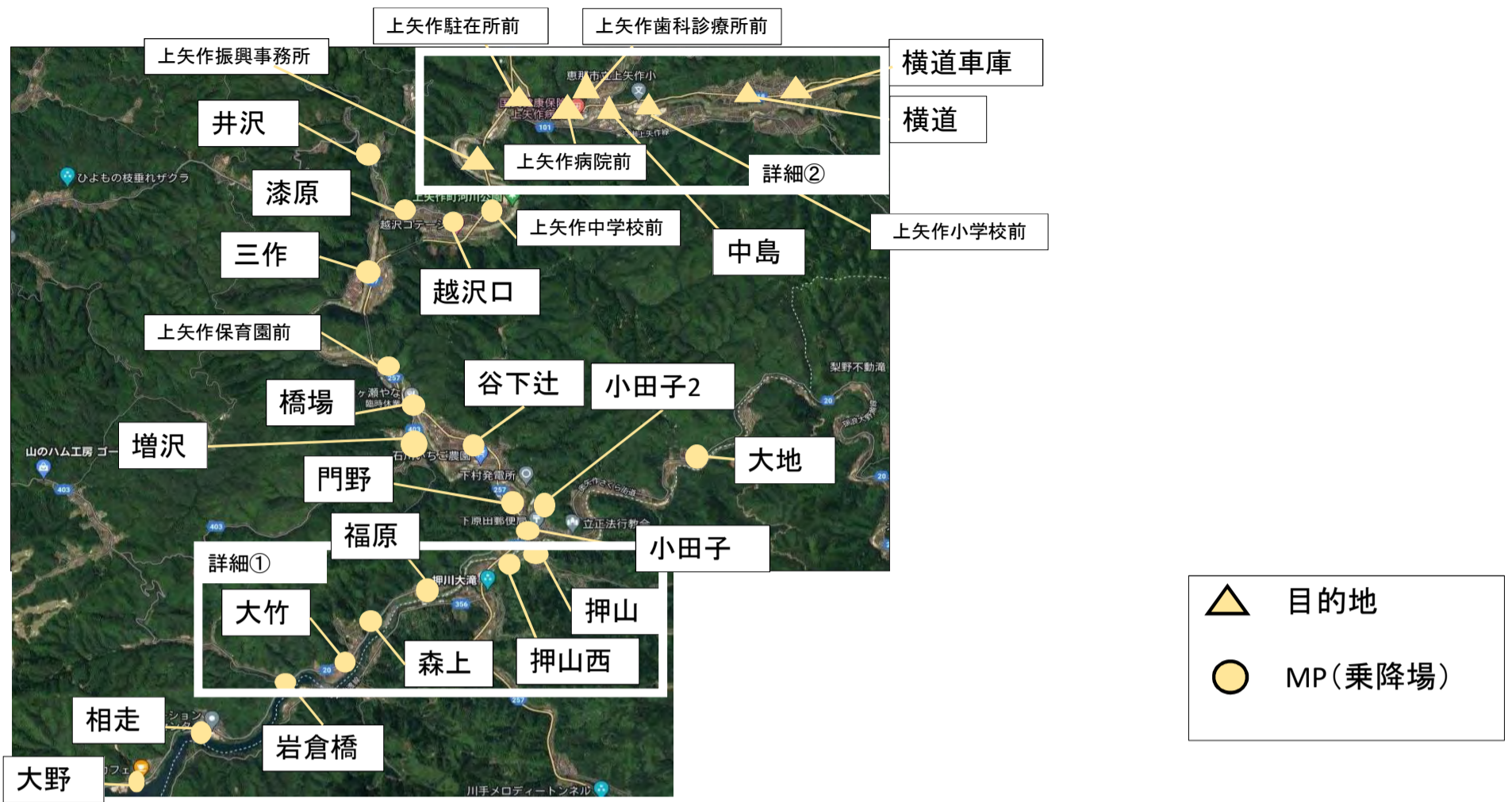

下原田デマンド 詳細①



下原田デマンド 詳細②



飯田洞デマンド 新設(案)



参考資料 5

区域運行(下原田ルート)

発地の発車時刻若しくは着地の到着時刻又は運行間隔時間

運行日：火・木・金曜日に運行

運送の区間

乗降場名		往路出発	復路到着
S201	大野	9:30~9:50	10:10~10:30
S202	相走		
S203	岩倉橋		
S204	大竹		
S205	森上		
S206	福原		
S207	押山西	10:30~10:50	12:40~13:00
S208	押山		
MPS209	大地	10:30~10:50	12:40~13:00
S210	小田子		
MPS211	小田子2	15:40~16:00	16:20~16:40
MPS212	門野		
S213	谷下辻		
MPS214	増沢		
S215	橋場		
S216	上矢作保育園前		
S217	三作		
MPS218	井沢		
S219	漆原		
S220	越沢口		
S221	上矢作中学校前		
K901	上矢作振興事務所		



乗降場名(目的地)		往路到着	復路出発
K901	上矢作振興事務所	9:50~10:00	10:00~10:10
MPK902	上矢作駐在所前		
K903	上矢作病院前		
MPK904	上矢作歯科診療所前	10:50~11:00	12:30~12:40
K905	JA上村支店(中島)		
K906	上矢作郵便局(小学校)	16:00~16:10	16:10~16:20
K907	太平堂(横道)		
K908	横道車庫		

予約締切

運行前日 16:00時まで

運行日の前日が、土・日・祝の場合はその直近の運行日の16:00まで(運行日の前日が、土日祝の場合はその前日、運行日が月曜日の場合は金曜日)

運休日：土・日・祝、12/29~1/3は運休とする

※ 運行日の前日16時までに予約がない場合は運休

区域運行(飯田洞ルート)

発地の発車時刻若しくは着地の到着時刻又は運行間隔時間

運行日：月・水曜日に運行

運送の区間

乗降場名		往路出発	復路到着
MPE101	阿寺	9:30~9:50	10:10~10:30
MPE102	紺屋井戸		
MPE103	大畑	10:30~10:50	12:40~13:00
MPE104	兼定		
K901	上矢作振興事務所	15:40~16:00	16:20~16:40



乗降場名(目的地)		往路到着	復路出発
K901	上矢作振興事務所	9:50~10:00	10:00~10:10
MPK902	上矢作駐在所前		
K903	上矢作病院前		
MPK904	上矢作歯科診療所前	10:50~11:00	12:30~12:40
K905	JA上村支店(中島)		
K906	上矢作郵便局(小学校)	16:00~16:10	16:10~16:20
K907	太平堂(横道)		
K908	横道車庫		

予約締切

運行前日 16:00時まで

運行日の前日が、土・日・祝の場合はその直近の運行日の16:00まで(運行日の前日が、土日祝の場合はその前日、運行日が月曜日の場合は金曜日)

運休日：土・日・祝、12/29~1/3は運休とする

※ 運行日の前日16時までに予約がない場合は運休

参考資料 6

上矢作デマンド交通 停留所一覧表

No	停留所名(ふりがな)	地区名	地番	区分	所有者	備考
1	大野(おおの)	下原田	恵那市串原大野1190-1先	道路上	岐阜県	定時定路線と併用
2	相走(あいばしり)	下原田	恵那市串原相走1132先	道路上	恵那市	定時定路線と併用
3	岩倉橋(いわくらばし)	下原田	恵那市串原526-7先	道路上	岐阜県	定時定路線と併用
4	大竹(おおたけ)	下原田	恵那市串原大竹428-1先	道路上	岐阜県	定時定路線と併用
5	森上(もりあげ)	下原田	恵那市串原森上243先	道路上	岐阜県	定時定路線と併用
6	福原(ふくはら)	下原田	恵那市串原福原15先	道路上	岐阜県	定時定路線と併用
7	押山西(おしやまにし)	下原田	豊田市押山町小田138-10先	道路上	豊田市	定時定路線と併用
8	押山(おしやま)	下原田	豊田市押山町小田189-6先	道路上	豊田市	定時定路線と併用
9	大地(おおち)	下原田	恵那市上矢作町小田子28-1先	道路上	岐阜県	新設
10	小田子(こだこ)	下原田	恵那市上矢作町小田子503先	道路上	岐阜県	定時定路線と併用
11	小田子2(こだこに)	下原田	恵那市上矢作町小田子490-3先	道路上	恵那市	新設
12	門野(かどの)	下原田	恵那市上矢作町小田子681-1先	道路上	恵那市	新設
13	谷下辻(やげつじ)	下原田	恵那市上矢作町漆原下383先	道路上	岐阜県	定時定路線と併用
14	増沢(ますざわ)	下原田	恵那市上矢作町漆原下863-3先	道路上	岐阜県	新設
15	橋場(はしば)	下原田	恵那市上矢作町漆原下748先	道路上	岐阜県	定時定路線と併用
16	上矢作保育園前(かみやはぎほいくえんまえ)	下原田	恵那市上矢作町漆原下746-1先	道路上	岐阜県	定時定路線と併用
17	三作(みつくり)	下原田	恵那市上矢作町漆原下686-1先	道路上	恵那市	定時定路線と併用
18	井沢(いざわ)	下原田	恵那市上矢作町漆原512-4先	道路上	恵那市	新設
19	漆原(うるしばら)	下原田	恵那市上矢作町漆原281先	道路上	恵那市	定時定路線と併用
20	越沢口(こしざわぐち)	下原田	恵那市上矢作町漆原243先	道路上	恵那市	定時定路線と併用
21	上矢作中学校前(かみやはぎちゅうがっこうまえ)	下原田	恵那市上矢作町漆原松下131-35先	道路上	岐阜県	定時定路線と併用
22	阿寺(あてら)	飯田洞	恵那市上矢作町飯田洞2649-4先	道路上	恵那市	新設
23	紺屋井戸(こんやいど)	飯田洞	恵那市上矢作町飯田洞2509-3先	道路上	恵那市	新設
24	大畑(おおばた)	飯田洞	恵那市上矢作町飯田洞4516-2先	道路上	恵那市	新設
25	兼定(かねさだ)	飯田洞	恵那市上矢作町飯田洞2829-5先	道路上	恵那市	新設
26	上矢作振興事務所(かみやはぎしんこうじむしょ)	目的地/下原田/飯田洞	恵那市上矢作町漆原33-2先	道路上	恵那市	定時定路線と併用
27	上矢作駐在所前(かみやはぎちゅうざいしよまえ)	目的地	恵那市上矢作町3978-2先	道路上	恵那市	新設
28	上矢作病院前(かみやはぎびょういんまえ)	目的地	恵那市上矢作町3114先	道路上	岐阜県	定時定路線と併用
29	上矢作歯科診療所前(かみやはぎしかしんりょうじよまえ)	目的地	恵那市上矢作町2975-1先	道路上	恵那市	新設
30	JA上村支店(じえーえーうえむらしてん)	目的地	恵那市上矢作町1880先	道路上	岐阜県	定時定路線と併用
31	上矢作郵便局(かみやはぎゆうびんきょく)	目的地	恵那市上矢作町1824先	道路上	岐阜県	定時定路線と併用
32	太平堂(たいへいどう)	目的地	恵那市上矢作町1775-2先	道路上	岐阜県	定時定路線と併用
33	横道車庫(よこみちしゃこ)	目的地	恵那市上矢作町1461先	道路外	恵那市	定時定路線と併用