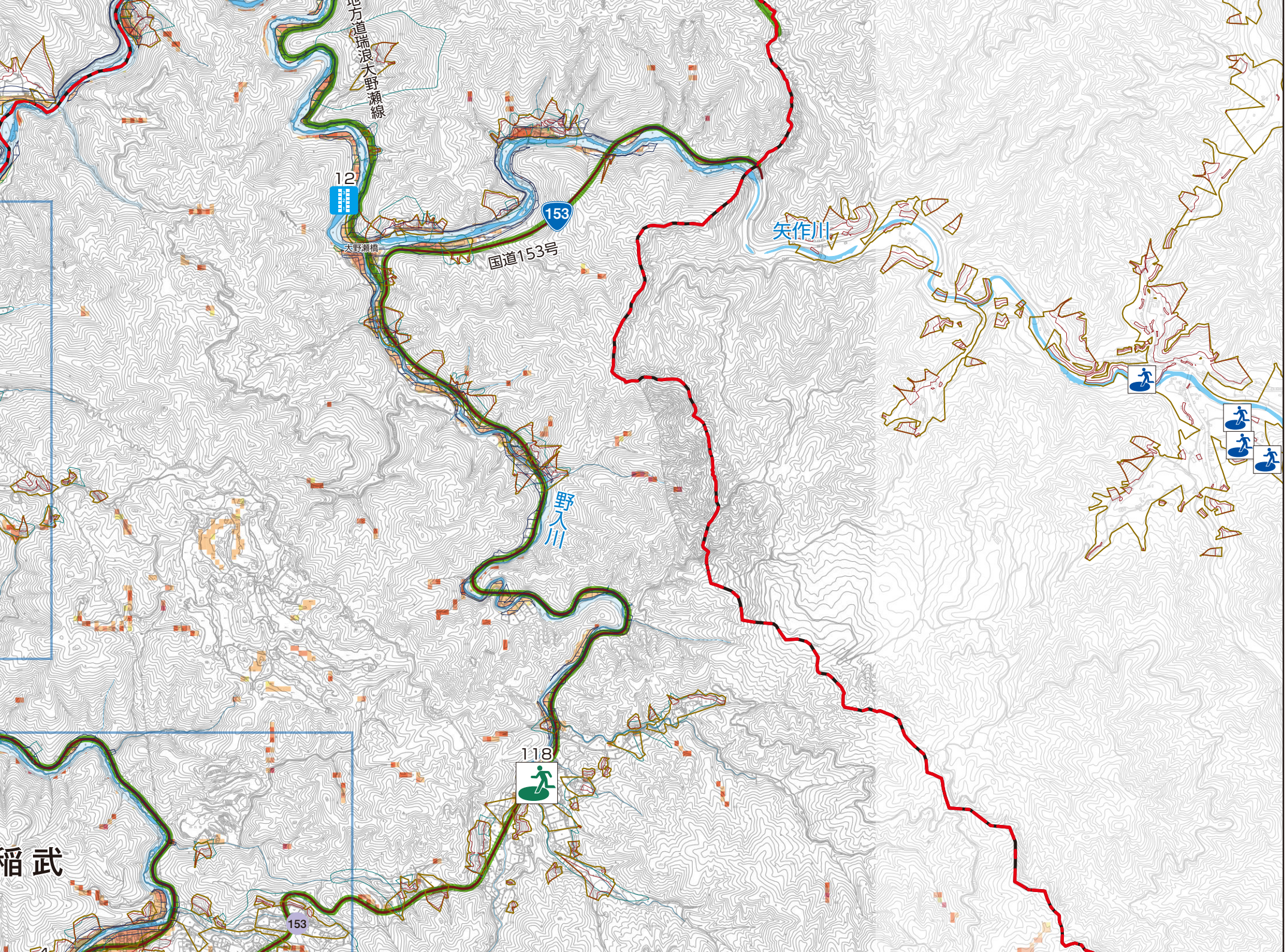
地方道瑞浪大野瀬線
12
153
大野瀬橋
国道153号
矢作川
野入川
118
稲 武
153