

様式第9号（第7条関係）

登録物件概要

物件登録番号	稲武 - 99
物件所在地	豊田市 桑原町

所有者の希望条件	用途	<input checked="" type="checkbox"/> 居住用	<input type="checkbox"/> 店舗等
	希望形態	<input checked="" type="checkbox"/> 売却	<input type="checkbox"/> 賃貸
	希望価格	<input checked="" type="checkbox"/> 売却 330 万円	<input type="checkbox"/> 賃貸 万円
	契約交渉の形態	<input type="checkbox"/> 宅建協会による仲介	<input checked="" type="checkbox"/> 直接契約
	仲介手数料 (税込)	売却	物件所有者 15 万円 / 入居者 15 万円
		賃貸	物件所有者 円 / 入居者 円
その他条件			

空き家の状況	構造	木造平屋建カラーベスト葺			
	土地の面積	472.36 m ²	地目	宅地	境界確定 <input type="checkbox"/> 済 <input checked="" type="checkbox"/> 未
	建物の面積	59.62 m ²	建築時期	平成 9 年	
	間取	1 階：居間(6)畳 台所 風呂 トイレ 洋室(4.5)畳 その他(6 畳) 2 階：			
	設備	電気	引込済み	風呂	ガス
		水道	上水道	トイレ	水洗
		水処理	下水道	TV・ネット	有
		ガス	L P ガス	その他	
	家財等残存物	<input checked="" type="checkbox"/> 有 (処分方法：購入者が処分) <input type="checkbox"/> 無			
	利用状況	2 年放置			
	駐車場	<input checked="" type="checkbox"/> 有 (2 台) <input type="checkbox"/> 無			
	補修の要否	多少の補修必要	補修する者	<input type="checkbox"/> 物件所有者 <input checked="" type="checkbox"/> 入居者	
	付帯物件	山林 956 m ²			
	ペットの可否	<input checked="" type="checkbox"/> 可 <input type="checkbox"/> 否			
その他					
規制区域等	土砂災害特別警戒区域	急傾斜地の崩壊	土砂災害警戒区域	急傾斜地の崩壊	
	山地災害危険地区	山腹崩壊危険地区	都市計画法	非該当	
	その他				
事故物件	<input checked="" type="checkbox"/> 非該当 <input type="checkbox"/> 該当				

主要施設までの距離	稲武支所	1.5 km	中学校	2.0 km	小学校	1.0 km
	こども園	2.0 km	診療所	1.3 km	消防署・出張所	2.5 km
	駐在所	2.0 km	バス停 (基幹バス)	1.3 km		km

特記事項	
------	--

間取図

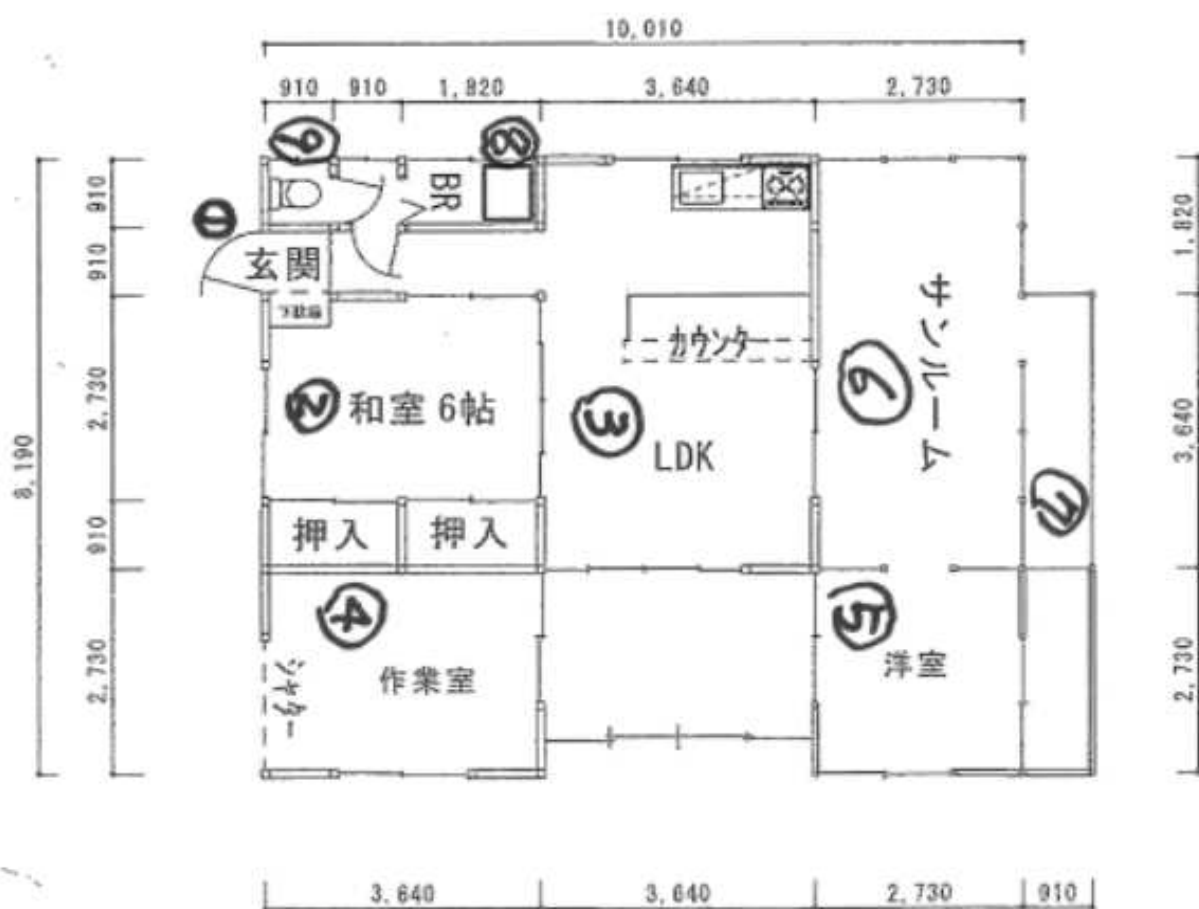

外觀 東



外觀 西



外觀 南



外觀 北



①玄関



①玄関



②和室 6帖



②和室 6帖



③LDK



③LDK



④作業室



④作業室



⑤洋室 5.5 帖



⑥洋室 7.5帖



⑥洋室 7.5帖



⑦廊下



⑧浴室



⑨便所

