

# 登録物件概要

【留意事項】 物件の見学は、①利用者登録、②事前の日程調整が必要です。

【連絡先】 豊田市 稲武支所 地域振興担当 0565-82-2511

物件登録番号	稲武57
物件所在地	野入町

所有者の希望条件	希望形態	<input checked="" type="checkbox"/> 売却 <input type="checkbox"/> 賃貸 <input type="checkbox"/> どちらでも						
	希望価格	売却 200 万円 (応相談)						
	契約交渉の形態	宅建仲介						
	仲介手数料 (税込)	売却	物件所有者	相談中	円	入居者	相談中	円
		賃貸	物件所有者	相談中	円	入居者	相談中	円
その他条件								

空き家の状況	構造	<input checked="" type="checkbox"/> 木造 <input type="checkbox"/> 鉄骨 <input type="checkbox"/> その他 ( ) <input checked="" type="checkbox"/> 平屋 <input type="checkbox"/> 二階 <input type="checkbox"/> 三階以上 <input checked="" type="checkbox"/> 瓦葺 <input type="checkbox"/> トタン <input type="checkbox"/> その他 ( )						
	土地の面積	177.13	m <sup>2</sup>	境界確定	<input checked="" type="checkbox"/> 確定済 <input type="checkbox"/> 未確定	地目	宅地	
	建物の面積	89.61	m <sup>2</sup>	建築時期	昭和31年			
	間取	1階	<input checked="" type="checkbox"/> 居間(6)畳 <input checked="" type="checkbox"/> 台所 <input checked="" type="checkbox"/> 風呂 <input checked="" type="checkbox"/> トイレ <input type="checkbox"/> 洋室( )畳 <input checked="" type="checkbox"/> 和室(4.5)畳 (6)畳 (8)畳×2 <input type="checkbox"/> その他( )					
		2階						
	設備	電気	<input checked="" type="checkbox"/> 引込済み <input type="checkbox"/> その他		トイレ	<input type="checkbox"/> 水洗 <input checked="" type="checkbox"/> 汲取り( <input type="checkbox"/> 洋式/ <input checked="" type="checkbox"/> 和式)		
		水道	<input checked="" type="checkbox"/> 上水道 <input type="checkbox"/> 井戸		水処理	<input checked="" type="checkbox"/> 下水道 <input type="checkbox"/> 単独浄化槽 <input type="checkbox"/> 合併浄化槽 <input type="checkbox"/> 汲み取り		
		ガス	<input checked="" type="checkbox"/> LPガス <input type="checkbox"/> その他		T.V・ネット	可能		
		風呂	<input checked="" type="checkbox"/> ガス <input type="checkbox"/> 灯油 <input type="checkbox"/> 電気 <input type="checkbox"/> その他		その他			
	家財等の残存物	<input type="checkbox"/> 無 <input checked="" type="checkbox"/> 有 (処分方法: 入居者が処分希望)						
	利用状況	<input type="checkbox"/> 放置 ( 年) <input checked="" type="checkbox"/> 年に数回程度利用 <input type="checkbox"/> その他 ( )						
	補修の要否	<input type="checkbox"/> 補修は不要 <input type="checkbox"/> 多少の補修必要 <input checked="" type="checkbox"/> 大幅な補修必要		補修する者	<input type="checkbox"/> 所有者 <input type="checkbox"/> 入居者			
駐車場	<input checked="" type="checkbox"/> あり (駐車スペース1台) <input type="checkbox"/> なし							
付帯物件	<input type="checkbox"/> 倉庫 <input type="checkbox"/> 田 ( m <sup>2</sup> ) <input type="checkbox"/> 畑 ( m <sup>2</sup> ) <input type="checkbox"/> その他 ( )							
規制区域	土砂災害特別警戒区域	<input type="checkbox"/> 土石流 <input type="checkbox"/> 急傾斜地の崩壊						
	土砂災害警戒区域	<input type="checkbox"/> 土石流 <input type="checkbox"/> 急傾斜地の崩壊 <input type="checkbox"/> 地滑り						
	山地災害危険区域	<input checked="" type="checkbox"/> 山腹崩壊危険地区 <input type="checkbox"/> 地すべり危険区域 <input type="checkbox"/> 崩壊土砂流出危険地区						
	都市計画法	<input checked="" type="checkbox"/> 都市計画区域外 <input type="checkbox"/> 都市計画区域内 (市街化調整区域内)						
特記事項						告知事項	無	

主要施設までの距離	(稲武)支所	4.2 km	中学校	4.9 km	小学校	4.4 km
	こども園	4.9 km	診療所	4.6 km	消防署	3.9 km
	駐在所	3.4 km	バス停(基幹バス)	0.3 km		5.0 km

令和3年10月1日現在

地域	自治区名	のいりちょうじちく 野入町自治区
	人口・世帯数	自治区: 128人、63世帯
	その他	詳しくは、別添「地域情報」をご確認ください。

【間取図】

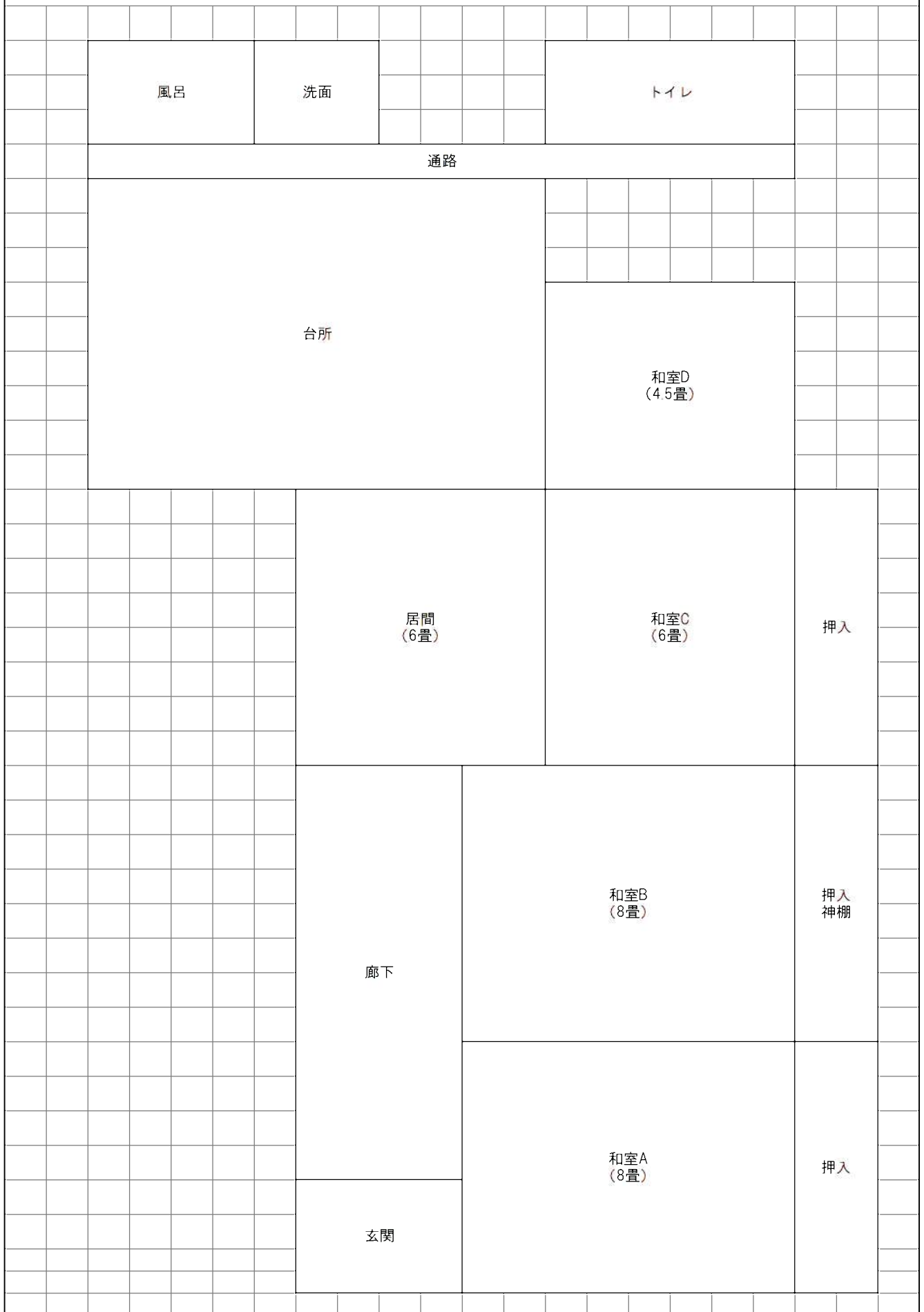

【外観】



【内部】

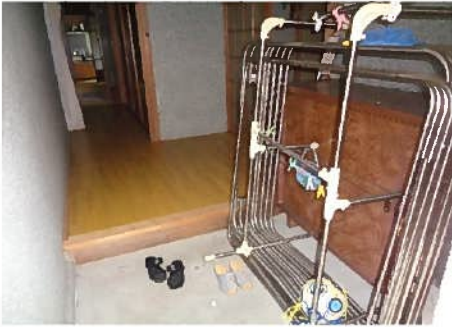

玄関



廊下



和室A



和室B



居間



和室C



台所



和室D

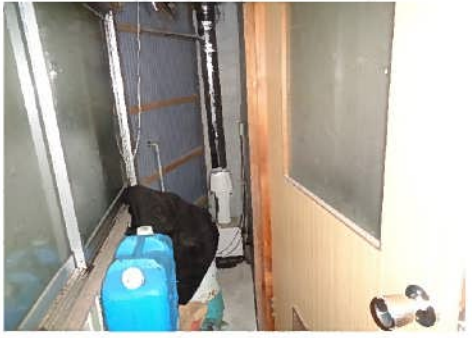

風呂



トイレ