

登録物件概要

※ただし、お申込には利用者登録が必要です。

| | |
|--------|------|
| 物件登録番号 | 旭-10 |
| 物件所在地 | 日下部町 |

| | | |
|--------------|---------|----------------------------|
| 所有者の 希望条件 | 希望形態 | 賃貸 |
| | 希望価格 | 賃貸 応相談 円/月 |
| | 補修の費用負担 | |
| | 仲介の形態 | 直接契約交渉 |
| | その他条件 | 空き家再生事業補助金は使用できません。 |

| | | | | |
|------------|-----------------|---|---------|----|
| 空き家の 状況 | 構造 | 構造【木造】 階数【2階】 屋根【瓦】 | | |
| | 宅地面積 | 456.79 m ² | 地目 | 宅地 |
| | 延床面積 | 99.26 m ² | | |
| | 間取り | 1階 | 物置、車庫 | |
| | | 2階 | 和室6 洋室8 | |
| | 設備 | 電気 | 引込済み | |
| | | 水道 | 簡易水道 | |
| | | ガス | LPガス | |
| | | 風呂 | ガス | |
| | | トイレ | 水洗（洋式） | |
| | 建築時期 | 昭和45年 | | |
| | 利用状況 | 年に数回程度利用 | | |
| | 駐車場 | 1台 | | |
| | 補修の要否 | | | |
| 土砂災害区域 | 特別警戒区域 | 該当あり・ <input type="checkbox"/> 該当なし・未調査 | | |
| | 警戒区域 | 該当あり・ <input type="checkbox"/> 該当なし・未調査 | | |
| | 土砂災害危険箇所 | 該当あり・ <input type="checkbox"/> 該当なし | | |

| | | | | | | |
|-----------|---------|---------|------|--------|-----------|--------|
| 主要施設までの距離 | 市役所(支所) | 8.9 km | 駐在所 | 1.5 km | 中学校 | 7.2 km |
| | 診療所 | 8.9 km | こども園 | 7.3 km | バス停(基幹バス) | 5.6 km |
| | 消防署 | 11.6 km | 小学校 | 2.2 km | 身近なスーパー | km |

| | | |
|----|--------|-----------------------|
| 地域 | 自治区名 | 築羽自治区(日下部組) |
| | 人口・世帯数 | 430人・153世帯(73人・28世帯) |
| | その他 | 詳しくは、地域情報のページをご覧ください。 |

■写真



■間取図

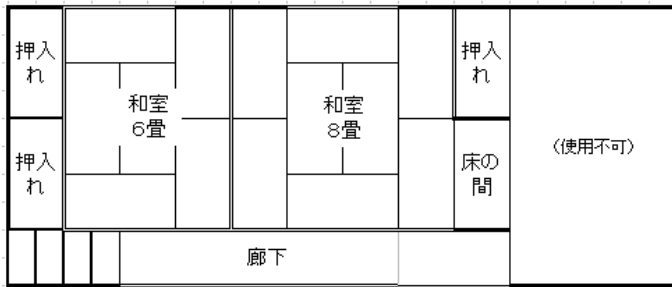

(2階)

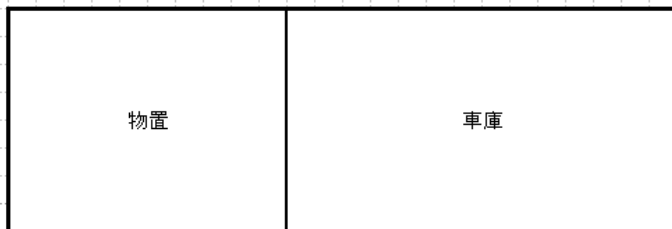

(1階)

