

子ども・子育てに関する市民意向調査
報告書 <対象別単純集計版>

平成 30 年 10 月
豊田市子ども部
次世代育成課

子ども・子育てに関する市民意向調査 報告書

－ 目 次 －

序章 調査概要	1
序-1 調査目的	1
序-2 調査対象	1
序-3 調査方法	1
序-4 回収結果	2
序-5 報告書の見方	2
第1章 就学前児童保護者の調査結果	3
1-1 お子さまとご家族の状況について	3
1-2 子どもの育ちをめぐる環境について	3
1-3 就労状況について	4
1-4 お子さまの平日の定期的な教育・保育の利用状況について	5
1-5 お子さまの地域の子育て支援事業の利用状況について	7
1-6 お子さまの土曜・休日や長期休暇中の「定期的」な教育・保育事業の 利用希望について	7
1-7 お子さまの病気の際の対応について	8
1-8 お子さまの不定期な教育・保育事業や宿泊に伴う一時預かり等の 利用について	9
1-9 お子さまの小学校就学後の放課後の過ごし方について	10
1-10 育児休業や短時間勤務制度など職場の両立支援制度について	10
1-11 ご家庭での子育てや日頃感じていることについて	13
第2章 母子健康手帳被交付者の調査結果	15
2-1 あなたとご家族のことについて	15
2-2 妊娠期のいま感じていることや、子育てのことについて	21
2-3 子どもの権利について	28
第3章 小学1～3年生の調査結果	29
3-1 あなたやかぞくのことについて	29
3-2 学校やともだちのことについて	31
3-3 まわりの人について	33
3-4 学校から帰った後や休みの日の生活について	34
3-5 子ども条例や子どもの権利相談室について	35
3-6 豊田市について	35

第4章	小学4～6年生の調査結果	37
4-1	あなたと家族のことについて	37
4-2	家での生活や休みの日の過ごし方について	38
4-3	学校や友だちのことについて	42
4-4	地域の生活について	46
4-5	ふだんのあなたの気もちや、周りの人との関係について	47
4-6	子どもの権利について	50
4-7	将来のことなどについて	52
4-8	豊田市について	53
第5章	小学生保護者の調査結果	55
5-1	お子さまとご家族の状況について	55
5-2	子どもの育ちをめぐる環境について	57
5-3	就労状況について	60
5-4	放課後児童クラブの利用について	60
5-5	家庭での子育てについて	64
5-6	子どもが育つ環境としての豊田市や地域・社会のあり方について	69
5-7	いじめや不登校について	70
5-8	子どもの権利について	71
第6章	中学生の調査結果	76
6-1	あなたと家族のことについて	76
6-2	ふだんの生活や家での過ごし方について	78
6-3	学校生活や友だちのことについて	82
6-4	地域の生活について	87
6-5	ふだんのあなたの気持ちや、周りの人との関係について	88
6-6	子どもの権利について	91
6-7	若者支援について	93
6-8	地域や社会に対する意見	94
6-9	将来のことなどについて	96
6-10	豊田市について	98
第7章	中学生保護者の調査結果	100
7-1	お子さまとご家族の状況について	100
7-2	家庭での子育てについて	103
7-3	子どもが育つ環境としての豊田市や地域・社会のあり方について	110
7-4	いじめや不登校について	111
7-5	子どもの権利について	112
7-6	若者支援について	116

第8章 高校生の調査結果	117
8-1 あなたと家族のことについて.....	117
8-2 ふだんの生活や家での過ごし方について.....	119
8-3 学校生活や友だちのことについて.....	124
8-4 地域の生活について.....	128
8-5 ふだんのあなたの気持ちや、周りの人との関係について.....	129
8-6 子どもの権利について.....	132
8-7 若者支援について.....	134
8-8 地域や社会に対する意見について.....	135
8-9 将来のことなどについて.....	137
8-10 豊田市について.....	139
第9章 大学生の調査結果	140
9-1 あなたと家族のことについて.....	140
9-2 ふだんの生活や家での過ごし方について.....	141
9-3 友だちのことについて.....	142
9-4 地域の生活について.....	144
9-5 ふだんのあなたの気持ちや、周りの人との関係について.....	145
9-6 若者支援について.....	148
9-7 子どもの権利について.....	149
9-8 地域や社会に対する意見について.....	151
9-9 将来のことなどについて.....	153
第10章 青少年の調査結果	156
10-1 あなたと家族のことについて.....	156
10-2 ふだんの生活や家での過ごし方について.....	157
10-3 友だちのことについて.....	159
10-4 地域の生活について.....	161
10-5 ふだんのあなたの気持ちや、周りの人との関係について.....	162
10-6 若者支援について.....	165
10-7 子どもの権利について.....	166
10-8 地域や社会に対する意見.....	168
10-9 将来のことなどについて.....	170
第11章 一般市民の調査結果	173
11-1 あなたと家族のことについて.....	173
11-2 子どもや子育てに関することについて.....	174
11-3 教育や子育てに関することについて.....	175
11-4 地域での生活や子どもたちとの交流について.....	176

11-5	子どもの権利について	178
11-6	子どもが育つ環境としての豊田市や地域のあり方について	182

終章 調査票..... 184

終-1	就学前児童保護者用	184
終-2	母子健康手帳被交付者用	184
終-3	小学1～3年生用	184
終-4	小学4～6年生用	184
終-5	小学生保護者用	184
終-6	中学生以上用	184
終-7	中学生保護者用	184
終-8	大学生用	184
終-9	青少年用	184
終-10	一般市民用	184

序章 調査概要

序-1 調査目的

「(仮称) 第3次豊田市子ども総合計画」の策定にあたり、市民の皆様の子育て支援に関する状況やご要望・ご意見、子どもたちの今の考えや気持ち、生活の状況、子どもや青少年の育つ環境などについて把握するため、市民意向調査を実施した。

序-2 調査対象

調査対象は、以下のとおりとした。

1	就学前児童保護者	子ども・子育てに関する市民意向調査	2,500
2	母子健康手帳被交付者	子ども・子育てに関する市民意向調査	500
3	小学1～3年生	子どものせいかつについてのちょうさ	1,000
4	小学4～6年生	子どもの生活と意識に関する調査	1,000
5	小学生保護者	子ども・子育てに関する市民意向調査	2,000
6	中学生	子ども・子育てに関する市民意向調査 (青少年の生活と意識に関する調査)	1,500
7	中学生保護者	子ども・子育てに関する市民意向調査	1,500
8	高校生	子ども・子育てに関する市民意向調査 (青少年の生活と意識に関する調査)	1,000
9	大学生	子ども・子育てに関する市民意向調査 (青少年の生活と意識に関する調査)	1,000
10	青少年	子ども・子育てに関する市民意向調査 (青少年の生活と意識に関する調査)	1,000
11	一般市民	子ども・子育てに関する市民意向調査	2,500
合計			15,500

序-3 調査方法

調査方法は、以下のとおりとした。

郵送配布・郵送回数	就学前児童保護者、高校生、青少年、一般市民
手渡配布・郵送回収	母子健康手帳被交付者
学校配布・学校回収	小学1～3年生、小学4～6年生、小学生保護者、中学生、中学生保護者
学校配布・郵送回収	大学生

序-4 回収結果

回収結果は、以下のとおりである。

1	就学前児童保護者	2,500	—	—	65.9%
2	母子健康手帳被交付者	500	182	36.4%	98.5%
3	小学1～3年生	1,000	847	84.7%	95.3%
4	小学4～6年生	1,000	785	78.5%	93.5%
5	小学生保護者	2,000	1,608	80.4%	75.7%
6	中学生	1,500	1,385	92.3%	94.2%
7	中学生保護者	1,500	1,372	91.5%	86.6%
8	高校生	1,000	425	42.5%	47.4%
9	大学生	1,000	123	12.3%	—
10	青少年	1,000	391	39.1%	37.0%
11	一般市民	2,500	1,399	56.0%	53.6%
	合計	15,500	—	—	72.6%

序-5 報告書の見方

報告書の見方は、以下のとおりである。

- ①図表内の「N」は、設問に対する回答の合計数である。
- ②単数回答の設問は帯グラフ、複数回答の設問は棒グラフとする。
- ③集計は、小数点第2位を四捨五入し、小数点第1位までを表示しているため、比率の合計が100.0%とならない場合がある。
- ④複数回答を求めた設問では、設問に対する回答者数を基数として算出しているため、回答比率の合計が100.0%を超えることがある。
- ⑤クロス集計表では性別や年齢について無回答の人を除いているため、回答者総数と数が合わないことがある。
- ⑥本文や図表内の選択肢表記は、場合によっては語句を短縮・簡略化している。

第1章 就学前児童保護者の調査結果

1-1 お子さまとご家族の状況について

- 問1 お住まいの地区1つに○をつけてください。地区が分からないときは、町名をご記入ください。ご参考に、地区名の後の（ ）内に、その地区を学区とする中学校を記しています。
- 問2 宛名のお子さまの生年月月をご記入ください。（□内に数字でご記入ください。数字は一枠に一字。）
- 問3 宛名のお子さまのきょうだいは何人いらっしゃいますか。宛名のお子さまを含めた人数を□内に数字でご記入ください。2人以上のお子さまがいらっしゃる場合は、末子の方の生年月月をご記入ください。
- 問4 この調査票にご回答いただく方はどなたですか。宛名のお子さまからみた関係でお答えください。あてはまる番号1つに○をつけてください。
- 問5 この調査票にご回答いただいている方の配偶関係についてお答えください。あてはまる番号1つに○をつけてください。
- 問6 宛名のお子さまの子育て（教育を含む）を主に行っているのはどなたですか。お子さまからみた関係であてはまる番号1つに○をつけてください。

1-2 子どもの育ちをめぐる環境について

- 問7 宛名のお子さまの子育て（教育を含む）に日常的に関わっている方はどなた（施設）ですか。お子さまからみた関係であてはまる番号すべてに○をつけてください。
- 問8 宛名のお子さまの子育て（教育を含む）に、もっとも影響すると思われる環境すべてに○をつけてください。
- 問9 日頃、宛名のお子さまをみてもらえる親族・知人はいますか。あてはまる番号すべてに○をつけてください。

問9-1 問9で「1.」または「2.」に○をつけた方にうかがいます。祖父母等の親族にお子さまをみ
てもらっている状況についてお答えください。あてはまる番号すべてに○をつけてください。

問9-2 問9で「3.」または「4.」に○をつけた方にうかがいます。友人・知人にお子さまをみても
らっている状況についてお答えください。あてはまる番号すべてに○をつけてください。

問10 宛名のお子さまの子育て（教育を含む）をする上で、気軽に相談できる人はいますか。また、
相談できる場所がありますか。あてはまる番号1つに○をつけてください。

問10-1 問10で「1. いる／ある」に○をつけた方にうかがいます。お子さまの子育て（教育を含
む）に関して、気軽に相談できる先は、誰（どこ）ですか。あてはまる番号すべてに○をつ
けてください。

問11 子育て（教育を含む）をする上で、周囲（身近な人、行政担当者など）からどのようなサポー
トがあればよいとお考えでしょうか。ご自由にお書きください。

1-3 就労状況について

問12 宛名のお子さまの保護者の現在の就労状況（自営業、家族従事者含む）をうかがいます。

(1) 母親 【父子家庭の場合は記入は不要です】 あてはまる番号1つに○をつけてください。

(1) -1 (1)で「1.～4.」(就労している)に○をつけた方にうかがいます。週当たりの「就労
日数」、1日当たりの「就労時間(残業時間を含む)」をお答えください。就労日数や就労
時間が一定でない場合は、もっとも多いパターンについてお答えください。産休・育休・
介護休業中の方は、休業に入る前の状況についてお答えください。(□内に数字でご記入く
ださい。数字は一枠に一字。)

(1) -2 (1)で「1.～4.」(就労している)に○をつけた方にうかがいます。家を出る時間と帰
宅時間をお答えください。時間が一定でない場合は、もっとも多いパターンについてお答
えください。産休・育休・介護休業中の方は、休業に入る前の状況についてお答えくださ
い。時間は、必ず (例) 08時～18時 のように、24時間制でお答えください。(□内
に数字でご記入ください。数字は一枠に一字。)

(2) 父親 【母子家庭の場合は記入は不要です】 あてはまる番号1つに○をつけてください。

(2) -1 (2)で「1.~4.」(就労している)に○をつけた方にうかがいます。1週当たりの「就労日数」、1日当たりの「就労時間(残業時間を含む)」をお答えください。就労日数や就労時間が、一定でない場合は、もっとも多いパターンについてお答えください。育休・介護休業中の方は、休業に入る前の状況についてお答えください。(□内に数字でご記入ください。数字は一枠に一字。)

(2) -2 (2)で「1.~4.」(就労している)に○をつけた方にうかがいます。家を出る時間と帰宅時間をお答えください。時間が一定でない場合は、もっとも多いパターンについてお答えください。育休・介護休業中の方は、休業に入る前の状況についてお答えください。時間は、必ず(例)08時~18時のように、24時間制でお答えください(□内に数字でご記入ください。数字は一枠に一字)。

問13 問12の(1)または(2)で「3.」「4.」(パート・アルバイト等で就労している)に○をつけた方にうかがいます。フルタイムへの転換希望はありますか。あてはまる番号1つに○をつけてください。

(1) 母親

(2) 父親

問14 問12の(1)または(2)で「5.以前は就労していたが、現在は就労していない」または「6.これまで就労したことがない」に○をつけた方にうかがいます。就労したいという希望はありますか。あてはまる番号・記号それぞれ1つに○をつけ、該当する□内には数字をご記入ください(数字は一枠に一字)。

(1) 母親

(2) 父親

1-4 お子さまの平日の定期的な教育・保育の利用状況について

問15 宛名のお子さまは現在、こども園や幼稚園などの「定期的な教育・保育の事業」を利用されていますか。あてはまる番号1つに○をつけてください。

問 15-1 問 15-1～問 15-4は、問 15で「1. 利用している」に○をつけた方にうかがいます。宛名のお子さまは、平日どのような教育・保育の事業を利用していますか。年間を通じて「定期的に」利用している事業をお答えください。あてはまる番号すべてに○をつけてください。

問 15-2 平日に定期的に利用している教育・保育の事業について、どのくらい利用していますか。また、希望としてはどのくらい利用したいですか。1週当たり何日、1日当たり何時間（何時から何時まで）かを、□内に数字でご記入ください(数字は一桁に一字)。時間は、必ず（例）09時～18時のように24時間制でご記入ください。

(1) 現在

(2) 希望

問 15-3 現在、利用している教育・保育事業の実施場所についてうかがいます。「1.」「2.」のいずれかに○をつけてください。

問 15-4 平日に定期的に教育・保育の事業を利用されている理由についてうかがいます。主な理由としてあてはまる番号すべてに○をつけてください。

問 15-5 問 15で「2. 利用していない」に○をつけた方にうかがいます。利用していない理由は何ですか。理由としてもっともあてはまる番号すべてに○をつけてください。

問 16 すべての方にうかがいます。現在、利用している、利用していないにかかわらず、宛名のお子さまの平日の教育・保育の事業として、「定期的に」利用したいと考える事業をお答えください。あてはまる番号すべてに○をつけてください。なお、これらの事業の利用には、一定の利用者負担が発生します。

問 16-1 教育・保育事業を利用したい場所についてうかがいます。「1.」「2.」のいずれかに○をつけてください。

1-5 お子さまの地域の子育て支援事業の利用状況について

- 問 17 宛名のお子さまは、現在、地域子育て支援拠点事業（親子が集まって過ごしたり、相談をしたり、情報提供を受けたりする場）を利用されていますか。（豊田市には「とよた子育て総合支援センター（あいあい）」「志賀子どもつどいの広場（ゆうゆう）」「柳川瀬子どもつどいの広場（にここ）」、こども園に併設した「地域子育て支援センター」があります。）次の中から、利用されているものすべてに○をつけてください。また、おおよその利用回数（頻度）を□内に数字でご記入ください（数字は一桁に一字）。
- 問 18 問 17 のような地域子育て支援拠点事業について、今は利用していないが、できれば今後利用したい、あるいは、利用日数を増やしたいと思いませんか。あてはまる番号1つに○をつけて、おおよその利用回数（頻度）を□内に数字でご記入ください（数字は一桁に一字）。
- 問 19 下記の事業で知っているものや、これまでに利用したことがあるもの、今後、利用したいと思うものをお答えください。①～⑩の事業ごとに、A～Cのそれぞれについて、「はい」「いいえ」のいずれかに○をつけてください。

1-6 お子さまの土曜・休日や長期休暇中の「定期的」な教育・保育事業の利用希望について

- 問 20 宛名のお子さまについて、土曜日と日曜日・祝日に、定期的な教育・保育の事業の利用希望はありますか（一時的な利用は除きます）。希望がある場合は、利用したい時間帯を、(例)09時～18時のように24時間制でご記入ください（数字は一桁に一字）。なお、これらの事業の利用には、一定の利用者負担が発生します。
- (1) 土曜日
- (2) 日曜・祝日
- 問 20-1 問 20 の(1)もしくは(2)で、「3月に1～2回は利用したい」に○をつけた方にうかがいます。毎週ではなく、たまに利用したい理由はなんですか。あてはまる番号すべてに○をつけてください。
- 問 21 「私立幼稚園」又は「こども園（公立幼稚園）」を利用されている方にうかがいます。宛名のお子さまについて、夏休み・冬休みなど長期の休暇期間中の教育・保育の事業の利用を希望しますか。希望がある場合は、利用したい時間帯を、(例)09時～18時のように24時間制でご記入ください（数字は一桁に一字）。なお、これらの事業の利用には、一定の利用者負担が発生します。

問 21-1 問 21 で、「3.休みの期間中、週に数日利用したい」に○をつけた方にうかがいます。毎日ではなく、たまに利用したい理由はなんですか。あてはまる番号すべてに○をつけてください。

1-7 お子さまの病気の際の対応について

問 22 問 15 で、「1. 利用している」に○をつけた方にうかがいます。利用していらっしゃらない方は、問 23 にお進みください。この1年間に、宛名のお子さまが病気やケガで通常の事業が利用できなかったことはありますか。

問 22-1 宛名のお子さまが病気やけがで普段利用している教育・保育の事業が利用できなかった場合に、この1年間に行った対処方法としてあてはまる記号すべてに○をつけ、それぞれの日数も□内に数字でご記入ください（半日程度の対応の場合も1日とカウントしてください。数字は一枠に一字。）。

問 22-2 問 22-1 で「ア.父親が休んだ」または「イ.母親が休んだ」に○をつけた方にうかがいます。その際、「できれば病児・病後児保育を利用したい」と思われましたか。あてはまる番号1つに○をつけ、日数についても□内に数字でご記入ください（数字は一枠に一字）。なお、病児・病後児保育の利用には、一定の利用料がかかり、利用前にかかりつけ医の受診が必要となります。

問 22-3 問 22-2 で「1.できれば病児・病後児保育を利用したい」に○をつけた方にうかがいます。上記の目的で子どもを預ける場合、下記のいずれの事業形態が望ましいと思われますか。あてはまる番号すべてに○をつけてください。

問 22-4 問 22-2 で「2.利用したいと思わない」に○をつけた方にうかがいます。そう思われる理由についてあてはまる番号すべてに○をつけてください。

問 22-5 問 22-1 で「ウ。」から「ケ。」のいずれかに回答した方にうかがいます。その際、「できれば父母のいずれかが仕事を休んで看たい」と思われましたか。あてはまる番号1つに○をつけ、「ウ」から「ケ」の日数のうち仕事を休んで見たかった日数についても数字でご記入ください（数字は一枠に一字）。

問 22-6 問 22-5で「2. 休んで見ることは非常に難しい」に○をつけた方にうかがいます。そう思われる理由についてあてはまる番号すべてに○をつけてください。

1-8 お子さまの不定期の教育・保育事業や宿泊を伴う一時預かり等の利用について

問 23 宛名のお子さまについて、日中の定期的な保育や病気のため以外に、私用、親の通院、不定期の就労等の目的で不定期に利用している事業はありますか。ある場合は、あてはまる番号すべてに○をつけ、1年間の利用日数（おおよそ）も□内に数字でご記入ください（数字は一枠に一字）。

問 23-1 問 23で「6. 利用していない」に○をつけた方にうかがいます。現在利用していない理由は何ですか。あてはまる番号すべてに○をつけてください。

問 24 宛名のお子さまについて、私用、親の通院、不定期の就労等の目的で、年間何日くらい事業を利用する必要があると思いますか。利用希望の有無についてあてはまる番号・記号すべてに○をつけ、必要な日数をご記入ください（利用したい日数の合計と、目的別の内訳の日数を□内に数字でご記入ください。数字は一枠に一字。）。なお事業の利用にあたっては、一定の利用料がかかります。

問 24-1 問 24で「1.利用したい」に○をつけた方にうかがいます。問 24の目的でお子さまを預ける場合、下記のいずれの事業形態が望ましいと思われるか。あてはまる番号すべてに○をつけてください。

問 25 この1年間に、保護者の用事（冠婚葬祭、保護者・家族の病気など）により、宛名のお子さまを泊りがけで家族以外にみてもらわなければならないことはありましたか（預け先が見つからなかった場合も含みます）。あった場合は、この1年間の対処方法としてあてはまる番号すべてに○をつけ、それぞれの日数も□内に数字でご記入ください（数字は一枠に一字）。

問 25-1 問 25で「1. あった ア. (同居者を含む)親族・知人にみてもらった」に○をつけた方にうかがいます。該当しない方は、問 26へお進みください。その場合の困難度はどの程度でしたか。あてはまる番号1つに○をつけてください。

1-9 お子さまの小学校就学後の放課後の過ごし方について

- 問 26 宛名のお子さまについて、小学校低学年（1、2年生）のうちは、放課後（平日の小学校終了後）の時間をどのような場所で過ごさせたいと思いますか。あてはまる番号すべてに○をつけ、それぞれ希望する週当たり日数を数字でご記入ください。また、「放課後児童クラブ」の場合には、利用を希望する時間も□内に数字でご記入ください。時間は必ず（例）18時のように24時間制でご記入ください（数字は一桁に一字）。
- 問 27 宛名のお子さまについて、小学校中学年（3、4年生）になったら、放課後（平日の小学校終了後）の時間をどのような場所で過ごさせたいと思いますか。あてはまる番号すべてに○をつけ、それぞれ希望する週当たり日数を数字でご記入ください。また、「放課後児童クラブ」の場合には、利用を希望する時間も□内に数字でご記入ください。時間は、必ず（例）18時のように24時間制でご記入ください（数字は一桁に一字）。
- 問 28 宛名のお子さまについて、小学校高学年（5、6年生）になったら、放課後（平日の小学校終了後）の時間をどのような場所で過ごさせたいと思いますか。あてはまる番号すべてに○をつけ、それぞれの週当たり日数を数字でご記入ください。また、「放課後児童クラブ」の場合には利用を希望する時間も□内に数字でご記入ください。時間は、必ず（例）18時のように24時間制でご記入ください（数字は一桁に一字）。
- 問 29 問 26 から問 28 で「5. 放課後児童クラブ（学童保育）」に○をつけた方にうかがいます。宛名のお子さまについて、土曜日と日曜日に、放課後児童クラブの利用希望はありますか。（1）（2）それぞれについて、あてはまる番号1つに○をつけてください。また利用したい時間帯を、□内に（例）09時～18時のように24時間制でご記入ください（数字は一桁に一字）。
- （1）土曜日
- （2）日曜日
- 問 30 宛名のお子さまについて、お子さまの夏休み・冬休みなどの長期休業期間中の放課後児童クラブの利用希望はありますか。あてはまる番号1つに○をつけてください。また利用したい時間帯を、□内に（例）09時～18時のように24時間制でご記入ください（数字は一桁に一字）。

1-10 育児休業や短時間勤務制度など職場の両立支援制度について

- 問 31 宛名のお子さまが生まれた時、父母のいずれかもしくは双方が育児休業を取得しましたか。母親、父親それぞれについて、あてはまる番号1つに○をつけてください。取得していない方はその理由をご記入ください。

問 31-1 子どもが原則1歳（こども園における保育の実施が行われないなど一定の要件を満たす場合は1歳6月）になるまで育児休業給付が支給される仕組み、子どもが満3歳になるまでの育児休業等（法定の育児休業及び企業が法定を上回る期間設けた育児休業に準ずる措置）期間について健康保険及び厚生年金保険の保険料が免除になる仕組みがありますが、そのことをご存じでしたか。あてはまる番号1つに○をつけてください。

問 31-2 問 31 で「2. 取得した（取得中である）」に○をつけた方にうかがいます。該当しない方は、問 32 へお進みください。育児休業取得後、職場に復帰しましたか。あてはまる番号1つに○をつけてください。

(1) 母親

(2) 父親

問 31-3 問 31-2 で「1. 育児休業取得後、職場に復帰した」に○をつけた方にうかがいます。育児休業から職場に復帰したのは、年度初めのこども園入園に合わせたタイミングでしたか。あるいはそれ以外でしたか。どちらか1つに○をつけてください。

(1) 母親

(2) 父親

問 31-4 育児休業からは、「実際」にお子さまが何歳何ヶ月のときに職場復帰しましたか。また、お勤め先の育児休業の制度の期間内で、何歳何ヶ月のときまで取りたかったですか。□内に数字でご記入ください（数字は一桁に一字）。

(1) 母親

(2) 父親

問 31-5 お勤め先に、育児のために3歳まで休暇を取得できる制度があった場合、「希望」としてはお子さまが何歳何ヶ月のときまで取りたかったですか。□内に数字でご記入ください（数字は一桁に一字）。

(1) 母親

(2) 父親

問 31-6 問 31-4 で実際の復帰と希望が異なる方にうかがいます。希望の時期に職場復帰しなかった理由についてうかがいます。

(1) 「希望」より早く復帰した方 ※あてはまる番号すべてに○をつけてください。

① 母親

② 父親

(2) 「希望」より遅く復帰した方 ※あてはまる番号すべてに○をつけてください。

① 母親

② 父親

問 31-7 問 31-2 で「1. 育児休業取得後、職場に復帰した」に○をつけた方にうかがいます。育児休業からの職場復帰時には、短時間勤務制度を利用しましたか。あてはまる番号1つに○をつけてください。

(1) 母親

(2) 父親

問 31-8 問 31-7 で「2. 短時間勤務制度を利用しなかった」に○をつけた方にうかがいます。短時間勤務制度を利用しなかった理由はなんですか。あてはまる理由をすべてに○をつけてください。

(1) 母親

(2) 父親

問 31-9 問 31-2で「2. 現在も育児休業中である」に○をつけた方にうかがいます。宛名のお子さまが1歳になったときに必ず利用できる事業があれば、1歳になるまで育児休業を取得しますか。または、預けられる事業があっても1歳になる前に復帰しますか。あてはまる番号1つに○をつけてください。

(1) 母親

(2) 父親

1-11 ご家庭での子育てや日頃感じていることについて

問 32 あなたは「豊田市子ども条例」「とよた子どもの権利相談室（スマイルダイヤル）」について知っていますか。それぞれについて、あてはまるもの1つに○をつけてください。

問 33 「親子で集える場」について、どのような施設機能を期待しますか。あてはまる答えの番号すべてに○をつけてください。

問 34 日頃の子育てについて感じていることをうかがいます。下の8つの言葉の組み合わせそれぞれについて、太枠内に1つずつ○をつけてください（一番下の2組については、配偶者のいない方は回答不要です）。

問 35 子育てについて、日常悩んでいること、または気になることはどのようなことですか。あてはまる答えの番号すべてに○をつけてください。

問 36 あなたには、子育て仲間がいますか。あてはまる答えの番号1つに○をつけてください。

問 37 男女ともに子育てと仕事の両立を図りやすくするために、企業など（職場）における環境整備としてどのようなものを望みますか。主に希望する答えの番号に3つまで○をつけてください。

問 38 子育てや子育て支援サービスに関する情報は、どのような方法で入手したいと思いますか。あてはまる答えの番号に3つまで○をつけてください。

問 39 「とよた子育て応援ハンドブック」(市の作成した冊子)についてうかがいます。「とよた子育て応援ハンドブック」を活用していましたか。あてはまる答えの番号1つに○をつけてください。

問 39-1 問 39で「1.」から「3.」(活用した)に○をつけた方にうかがいます。「とよた子育て応援ハンドブック」の中で、よく活用した項目を次の中から選んでください。あてはまる答えの番号1つに○をつけてください。

問 40 豊田市は、3年前と比べて、子育てのしやすいまちになったと思いますか。あてはまる答えの番号1つに○をつけてください。

問 41 現在、宛名のお子様について、こども園や私立幼稚園の利用を申し込んでいない方にうかがいます。保育料が無料になった場合、こども園や私立幼稚園を利用したいと思いませんか。利用したい場合、宛名のお子様は何歳になってから利用したいですか？(□内に数字でご記入ください)

問 42 豊田市の幼児教育・保育の環境に関することで望むことはどれですか？あてはまる数字を○で囲んでください(3つ以内)

問 43 最後に、市の子育て支援施策に関するご意見やご要望などがございましたら、ご自由にお書きください。

第2章 母子健康手帳被交付者の調査結果

2-1 あなたとご家族のことについて

問1 あなたの年齢をお答えください。(数字を記入)

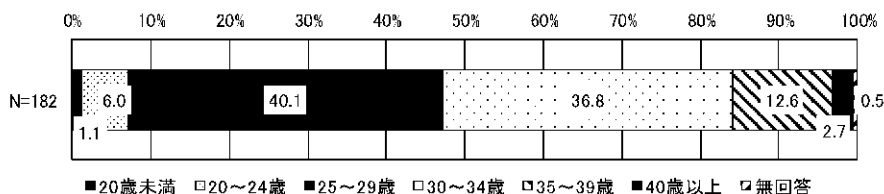

問2 今回、母子健康手帳の交付を受けたのは、何人目のお子さんですか。(数字を記入)



問3 母子健康手帳の交付を受けたお子さんからみた、父母や祖父母との同居・近居（30分以内）についてあてはまるものすべてに○をつけてください。続柄はお子さんからみた関係です。

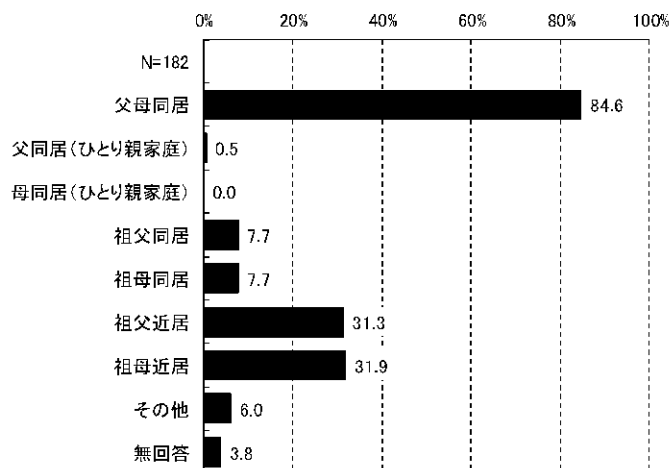

問4 あなたが住んでいる地区はどこですか。あてはまるもの1つに○をつけてください。わからない場合は町名を書いてください。参考に、地区名の後の()内に、その地区を学区とする中学校名を記しています。

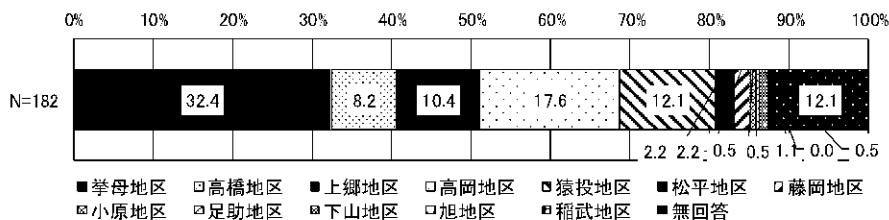

問5 豊田市にお住まいになって、何年になりますか。(数字を記入)

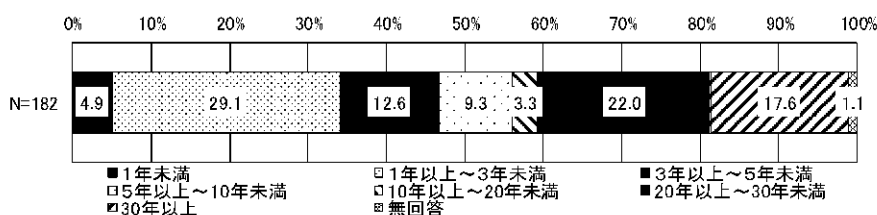

問6 あなたと夫・パートナーの現在の就労状況(自営業、家族従業者を含む)について、あてはまるもの1つに○をつけてください。また、該当する()内に数字をご記入ください。

(1) あなた(母親)

就労状況

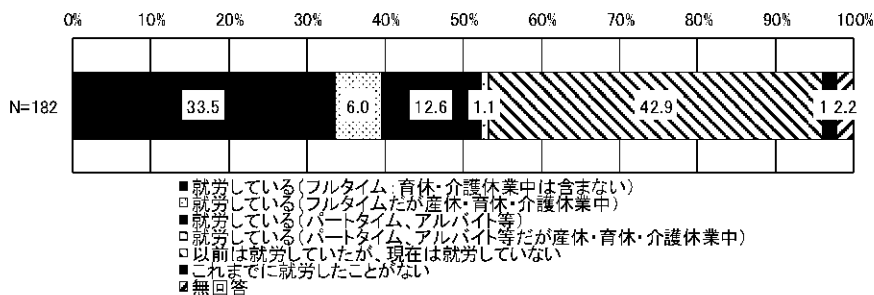

帰宅時間

1週当たりの平均的な就労時間(フルタイム)

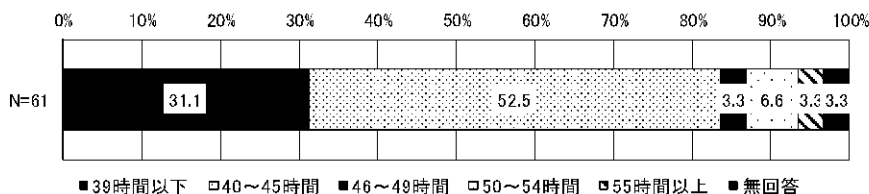

1 週当たりの平均的な就労時間（パートタイム、アルバイト等）

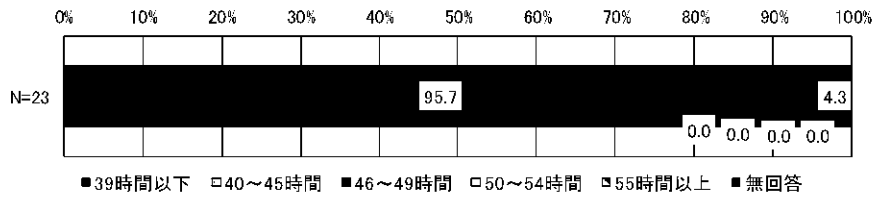

1 日当たりの就労時間

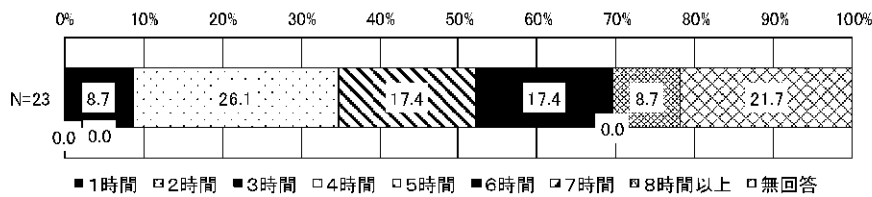

フルタイムへ転じる予定や希望

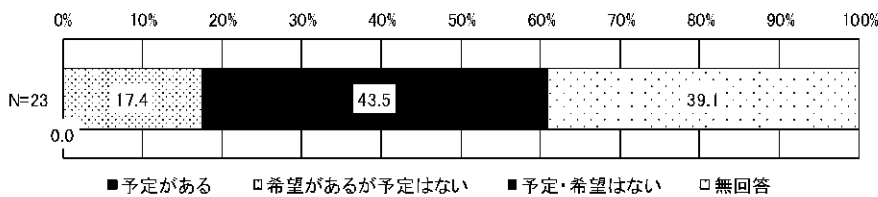

(2) 夫・パートナー（父親）【結婚予定の場合もご記入ください】

就労状況

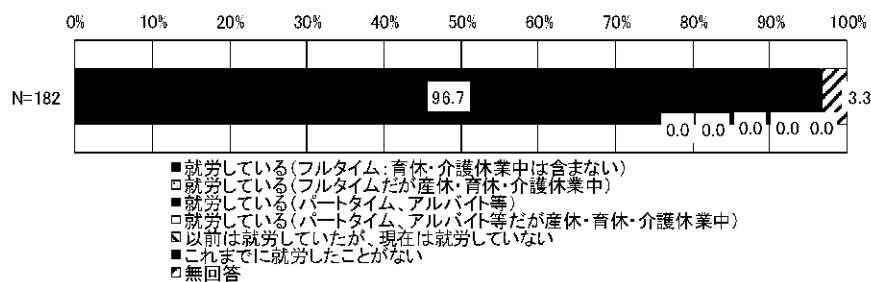

帰宅時間

1 週当たりの平均的な就労時間（フルタイム）

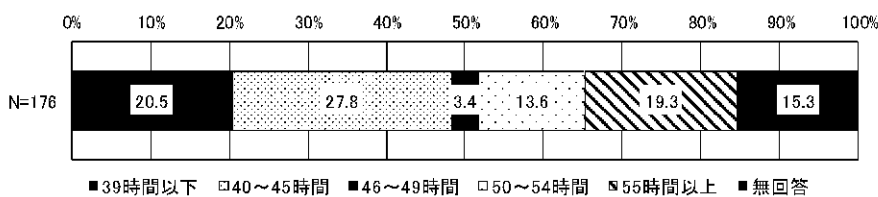

1週当たりの平均的な就労時間（パートタイム、アルバイト等）

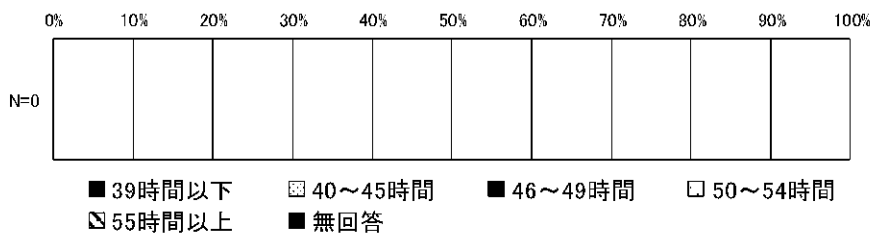

1日当たりの就労時間

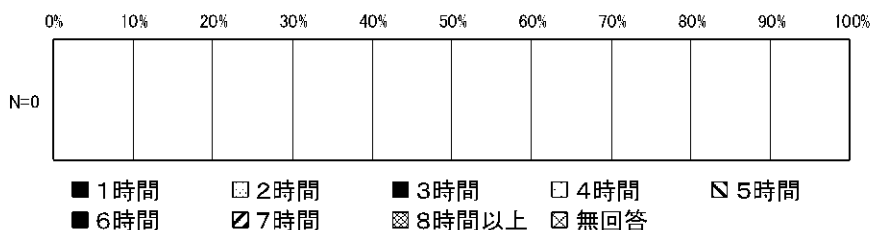

フルタイムへ転じる予定や希望

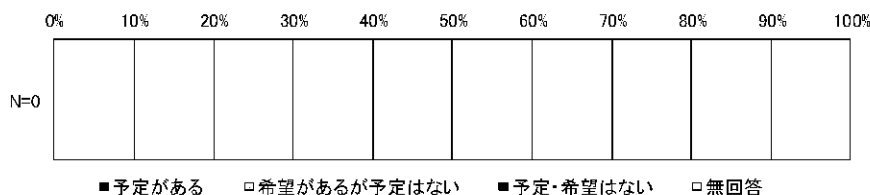

問7 今回の出産後に、あなたや夫・パートナーは育児休業を取得する予定はありますか。あてはまるもの1つずつに○をつけ、「ある」場合は予定している期間もお答えください。

(1) あなた（母親）

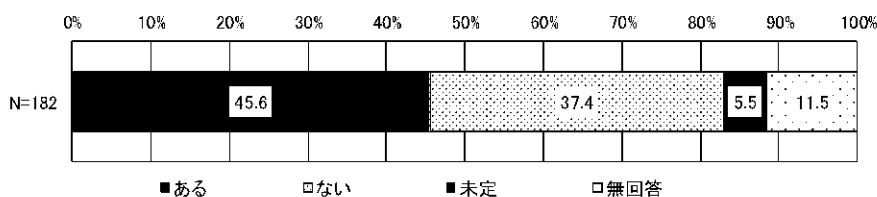

予定期間

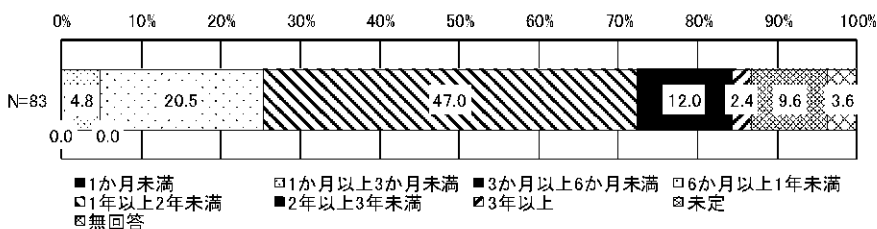

(2) 夫・パートナー (父親)

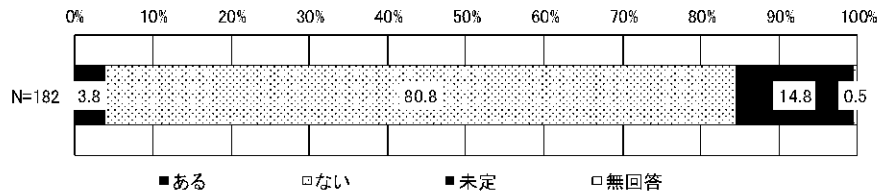

予定期間

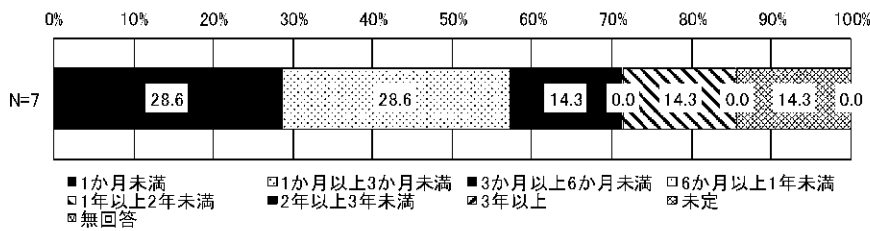

問7-1 問7で、育休取得予定は「2. ない」に○をつけた方にうかがいます。それ以外の方は、問8にお進みください。育児休業を取得する予定がない最大の理由は何ですか。「あなた(母親)」と「夫・パートナー(父親)」別で、最大の理由1つに○をつけてください。

(1) あなた(母親)

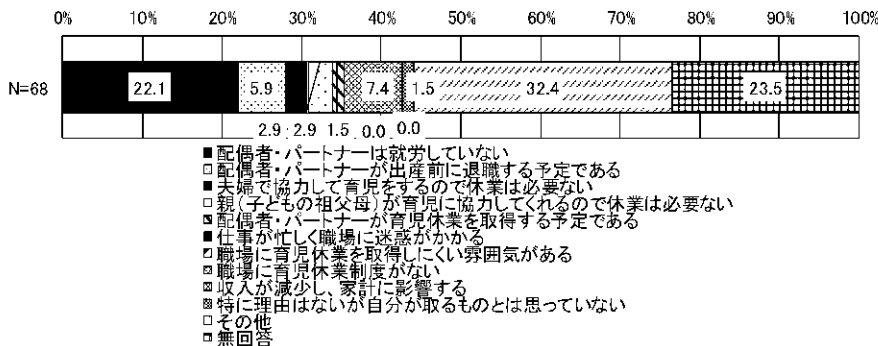

(2) 夫・パートナー(父親)

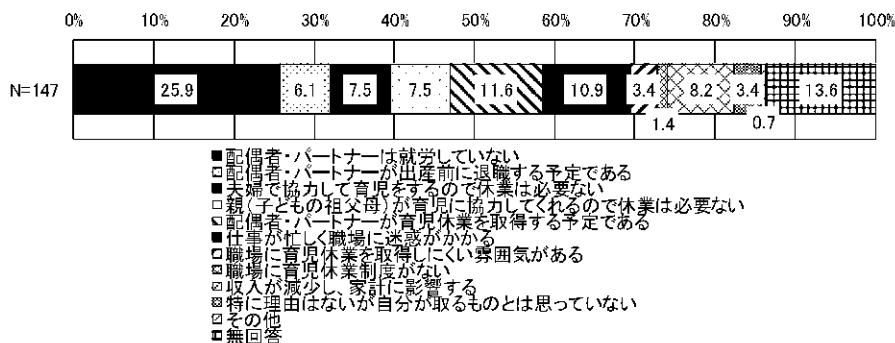

問8 問6の(1)で、「5. 以前は就労していたが、現在は就労していない」(母親)に○をつけた方にうかがいます。あなたが仕事を辞めた理由・きっかけは何ですか。(1つに○)

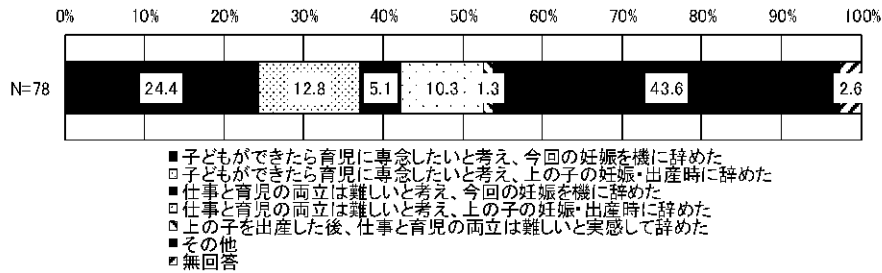

問9 夫・パートナーがいる方のみにかがいます。あなたの夫・パートナーは家事の分担に関して積極的ですか。(1つに○)

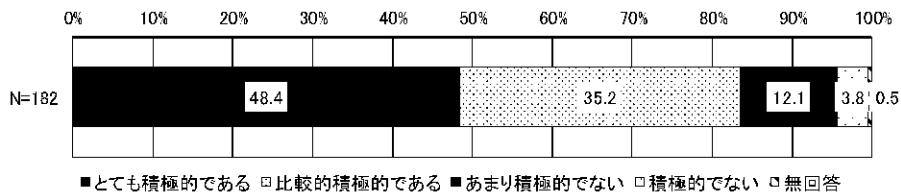

問10 夫・パートナーがいる方のみにかがいます。あなたの夫・パートナーは、おなかのお子さんのことや子育てに関心がありますか。(1つに○)

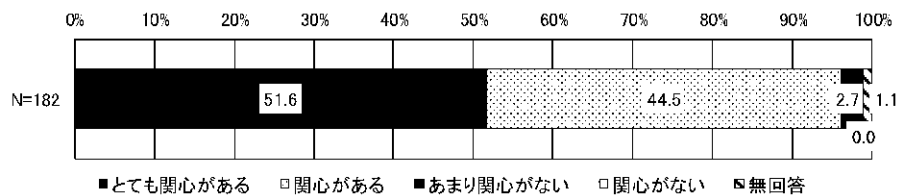

問11 あなたには、お子さんの世話を頼めそうな人が身近にいますか。(あてはまるものすべてに○)

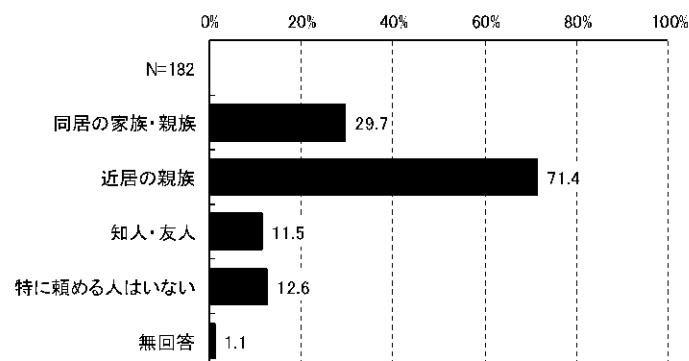

2-2 妊娠期のいま感じていることや、子育てのことについて

問 12 あなたがいま思ったり感じたりしていることをお答えください。下の7つの言葉の組み合わせそれぞれについて、太枠内に1つずつ○を付けてください。

子どもや家族との時間をできるだけ多くとりたい

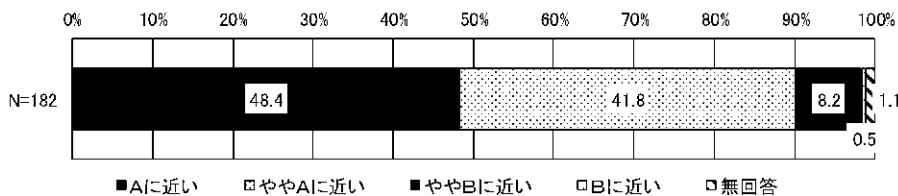

子どもが生まれることが楽しみ

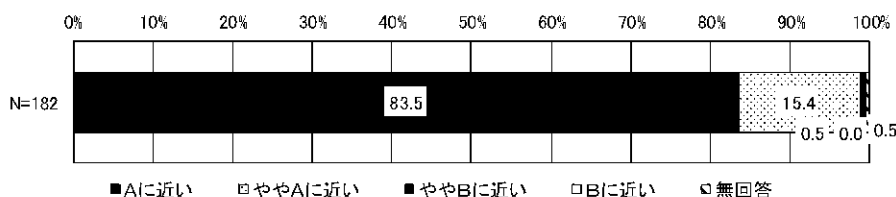

子どもを持つと、人生や生活が豊かになる

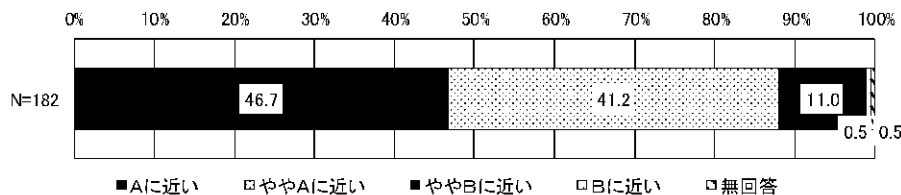

これからの子育てに特に不安はない

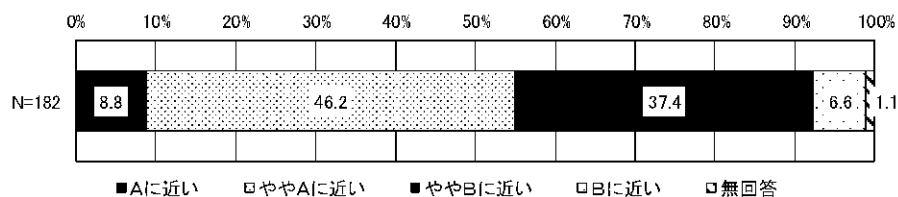

子育ては楽しい

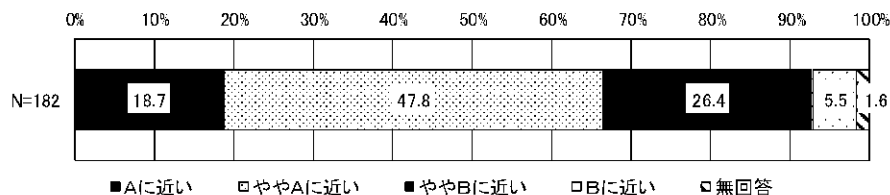

子どもはかわいい

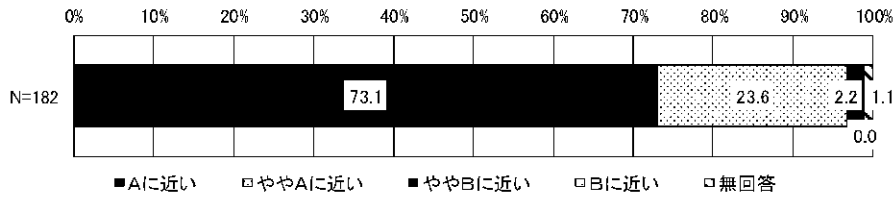

最近イライラしたり涙もろくなったりすることは特にはない

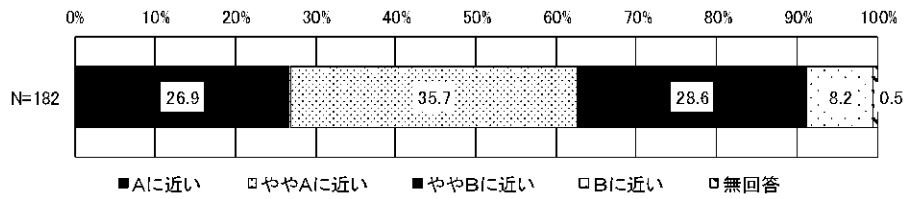

問 13 妊娠中の生活、出産、その後の子育てや生活について、気になることや悩んでいることはありますか。あてはまるものすべてに○をつけてください。

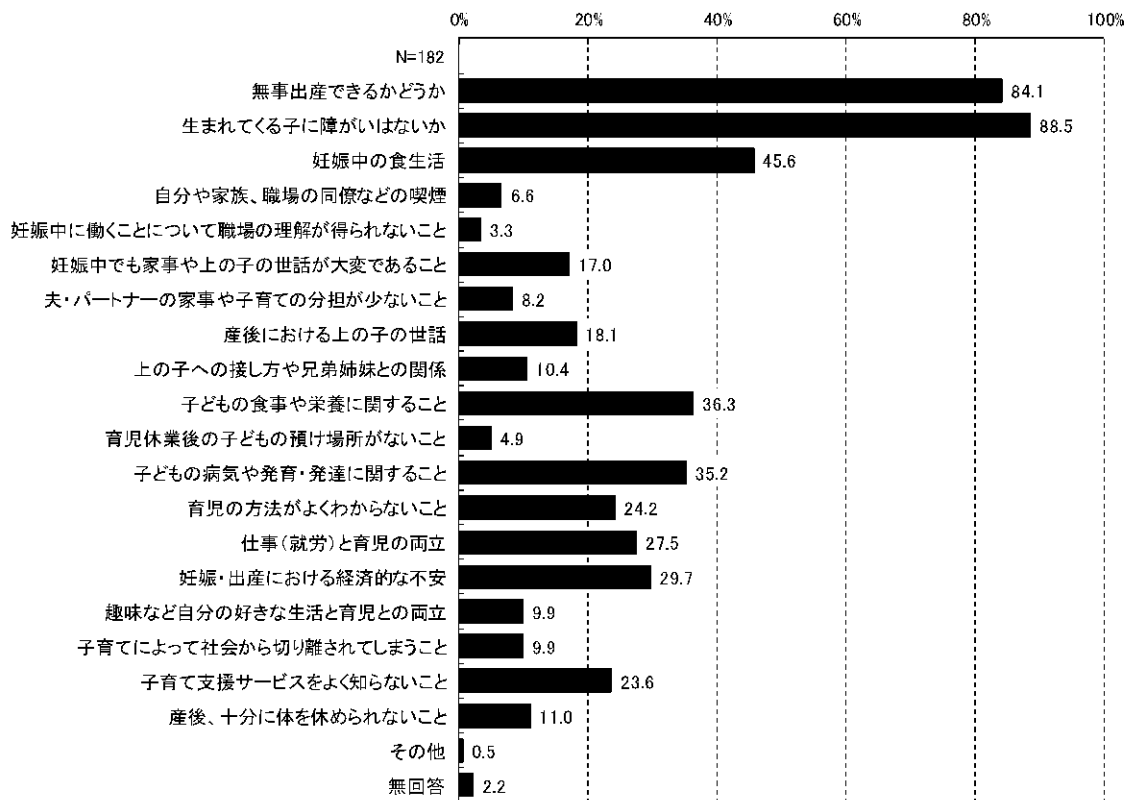

問 14 妊娠期や出産・子育てについて悩んだ時、どうしていますか。あてはまるものすべてに○をつけてください。

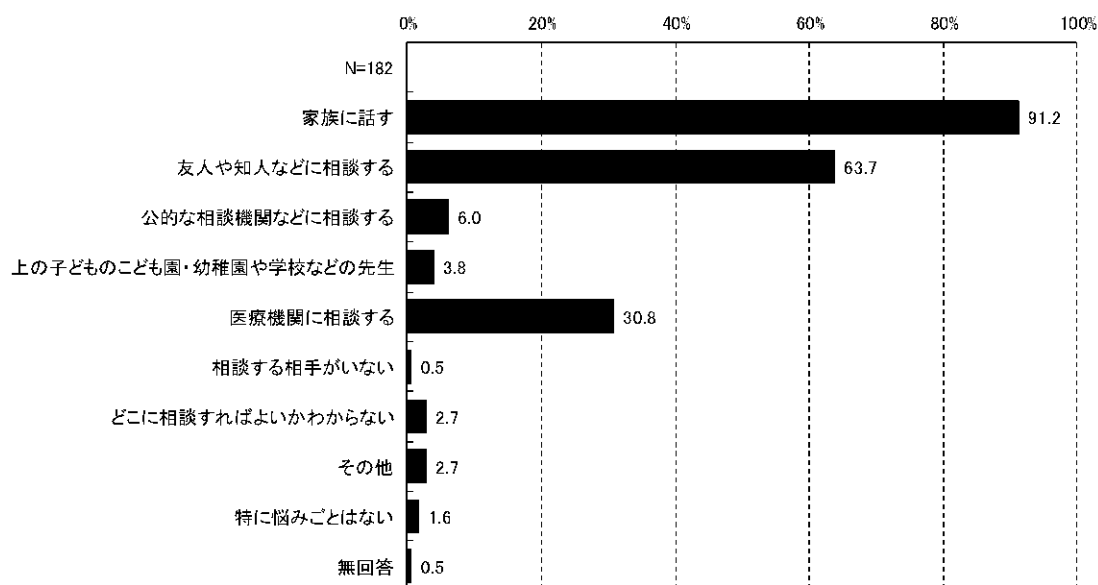

問 15 あなたには、妊婦仲間や子育て仲間がいますか。あてはまるもの1つに○をつけてください。

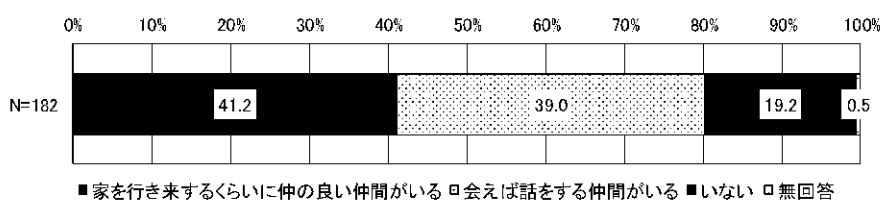

問 16 あなたは、これまでに不妊について悩んだり治療を受けたりしたことがありますか。あてはまるもの1つに○をつけてください。

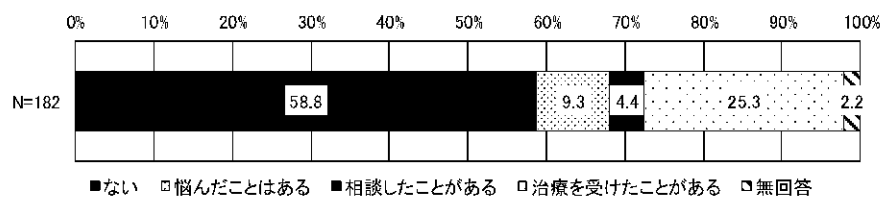

問 16-1 問 16 で「2.悩んだことはある」「3. 相談したことがある」に○をつけた方にうかがいます。どのような悩みや相談でしたか。あてはまるものすべてに○をつけてください。

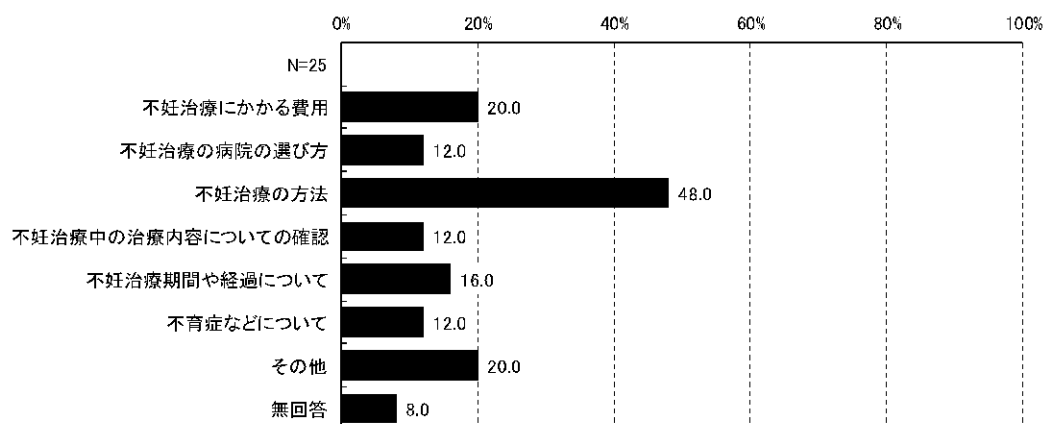

問 16-2 問 16 で「3. 相談したことがある」「4.治療を受けたことがある」に○をつけた方にうかがいます。相談先や治療先はどこでしたか。あてはまるものすべてに○をつけてください。

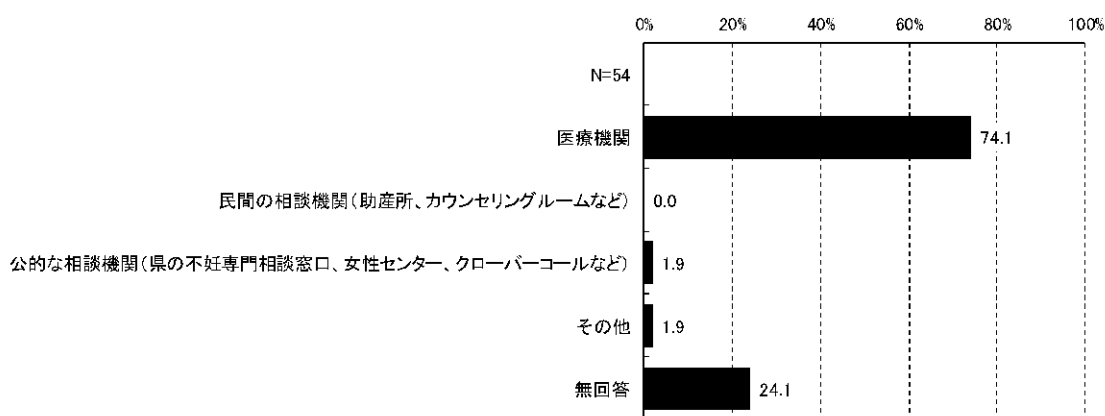

問 17 今後不妊について相談する場合、相談はどのような方法を希望しますか。あてはまるものすべてに○をつけてください。

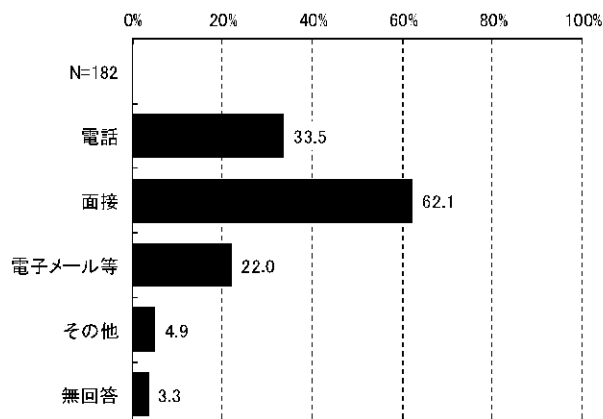

問 18 今後不妊について面接相談等を受ける場合、面接場所への移動時間はどのくらいなら利用しますか。あてはまるもの1つに○をつけてください。

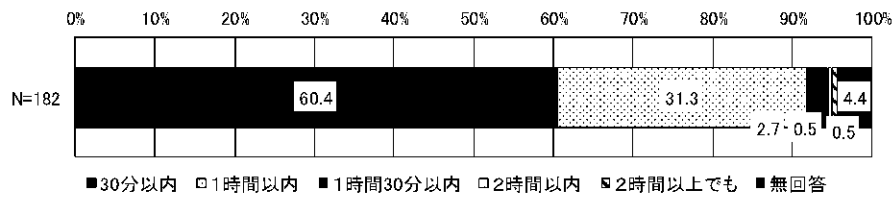

問 19 あなたは実家に里帰りして出産される予定ですか。あてはまるもの1つに○をつけてください。

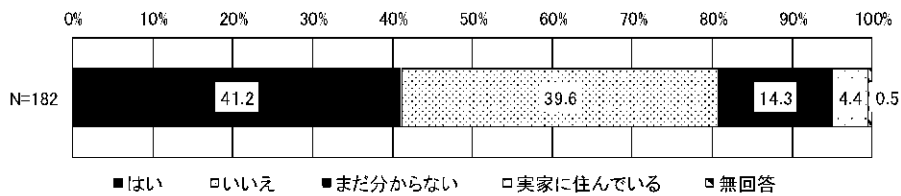

問 19-1 問 19 で「1.」（里帰り出産する予定がある人）に○をつけた方にうかがいます。実家はどちらですか。あてはまるもの1つに○をつけてください。

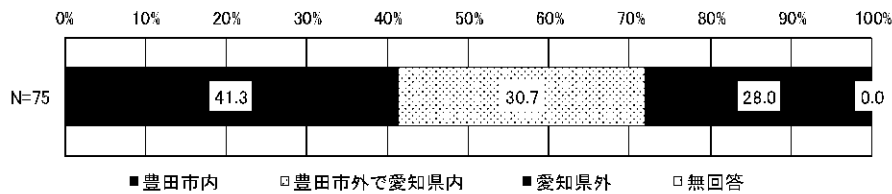

問 19-2 問 19 で「1.」（里帰り出産する予定がある人）に○をつけた方にうかがいます。産後どのくらいまで、実家に滞在する予定ですか。あてはまるもの1つに○をつけてください。

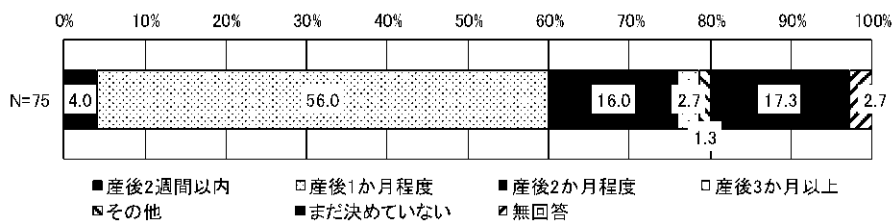

問 20 産院はスムーズに予約できましたか。あてはまるもの1つに○をつけてください。

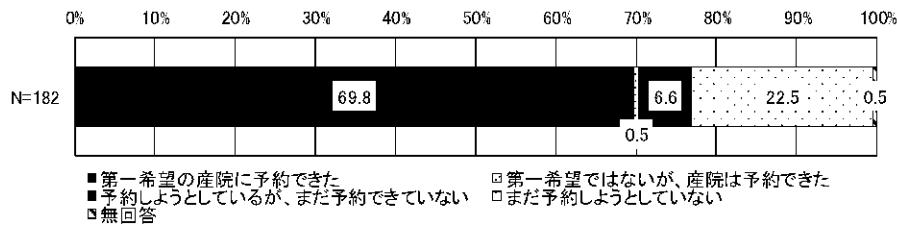

－予約できた件数－

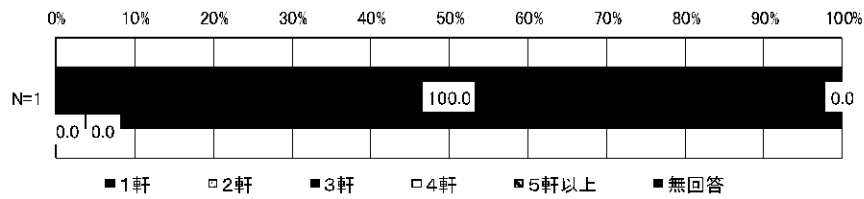

－断られた件数－

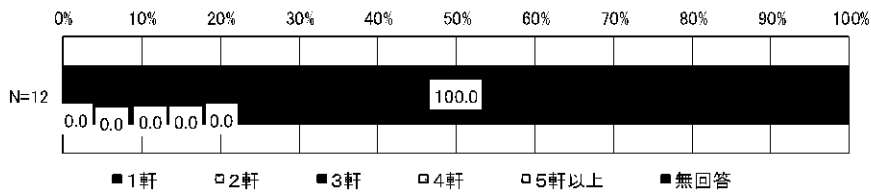

問 21 乳幼児突然死症候群（下注参照）の予防方法について知っていますか。知っているものすべてに○をつけてください。

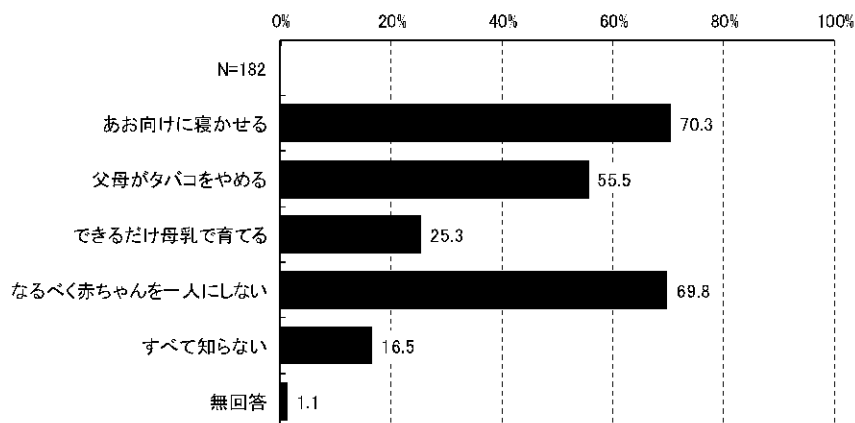

問 22 子育てや子育て支援サービスに関する情報は、どのような方法で入手したいと思いますか。あてはまるものに3つまで○をつけてください。

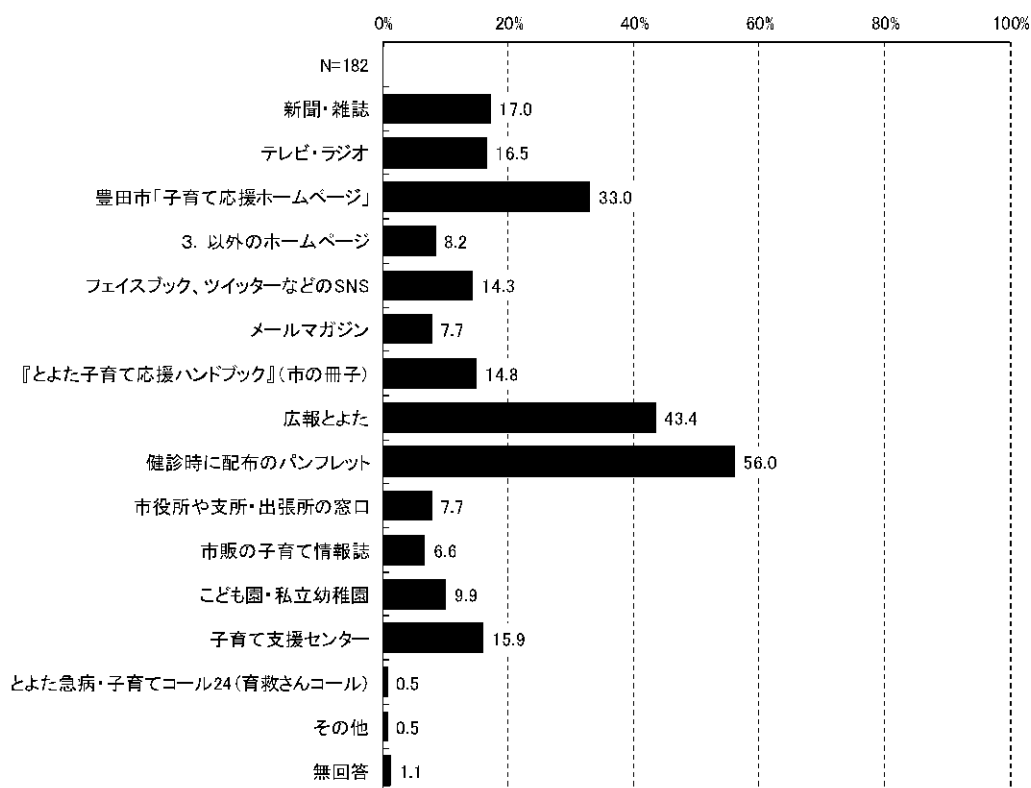

問 23 「母性健康管理指導事項連絡カード」を知っていましたか。あてはまるもの1つに○をつけてください。

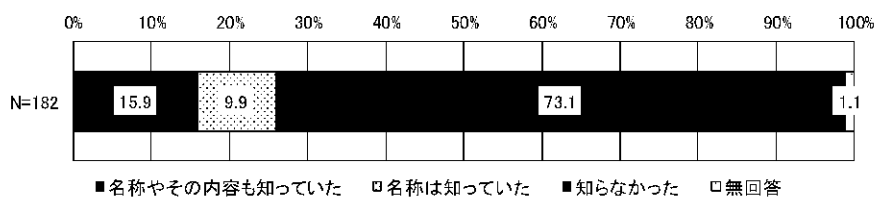

2-3 子どもの権利について

問 24 あなたは「豊田市子ども条例」「とよた子どもの権利相談室（スマイルダイヤル）」について知っていますか。それぞれについて、あてはまるもの1つに○をつけてください。

－豊田市子ども条例－

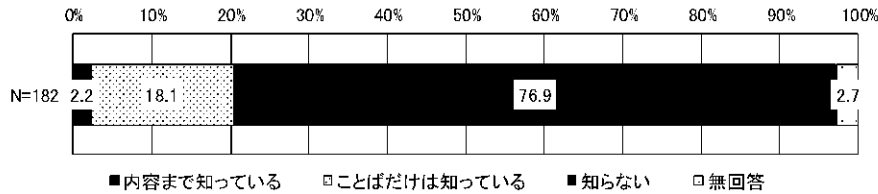

－とよた子どもの権利相談室（スマイルダイヤル）－

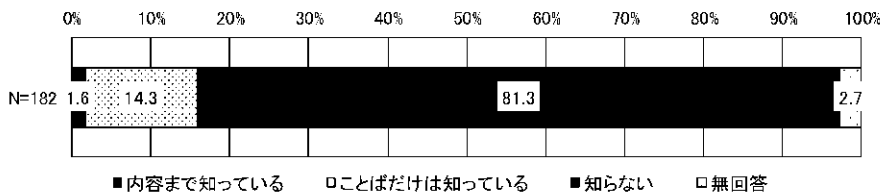

問 25 次のような子どもの権利の中で、あなたが特に大切だと思う権利はどれですか。特に大切だと思うものを3つまで選んで○をつけてください。

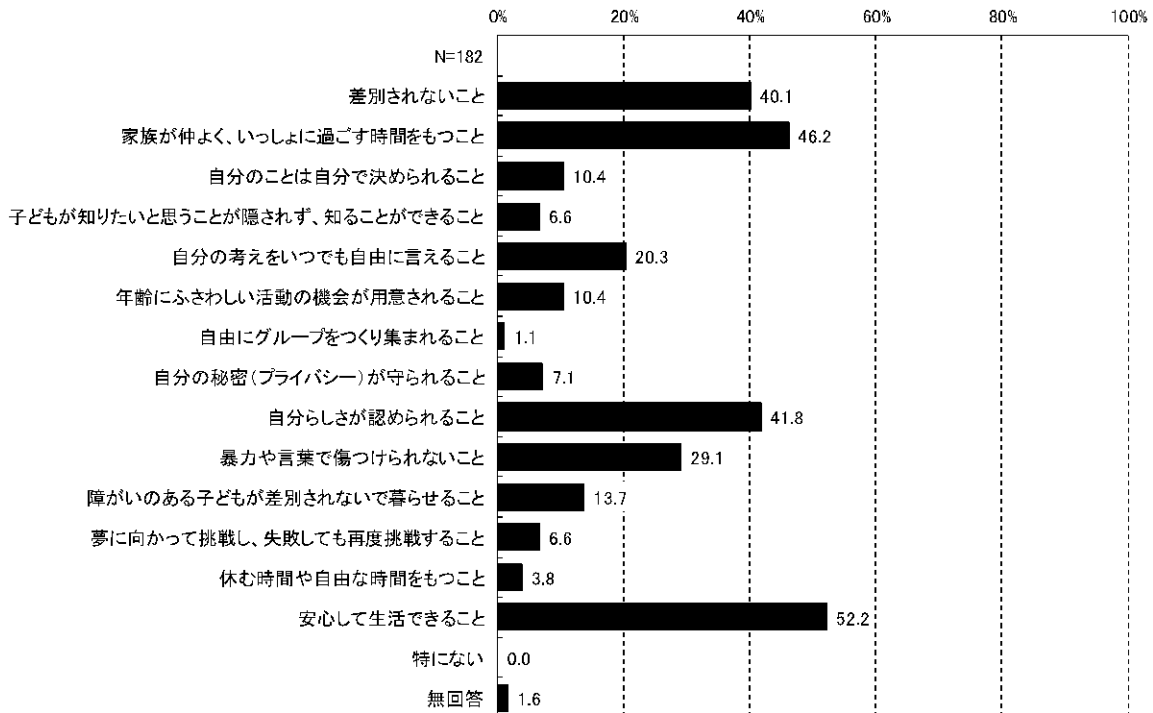

問 26 最後に、市の子育て支援施策に関するご意見やご要望があれば自由に書いてください。

第3章 小学1～3年生の調査結果

3-1 あなたや家族のことについて

とい1 あなたはおとこですか、おんなですか。あてはまるもの1つに○をつけてください。

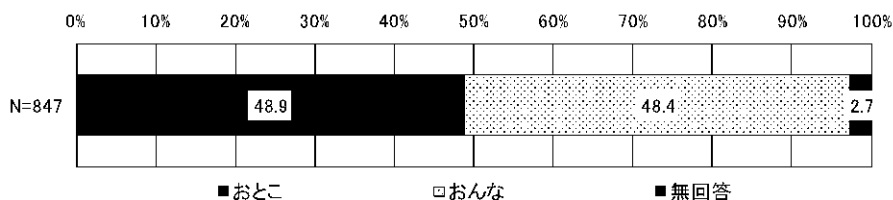

とい2 あなたは何年生ですか。あてはまるもの1つに○をつけてください。

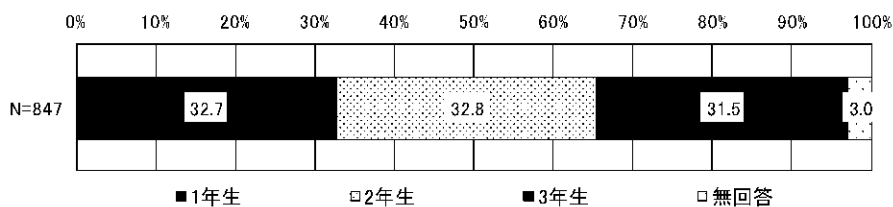

とい3 あなたのかよっている学校の名前をかいてください。

とい4 あさごはんを食べていますか。あてはまるもの1つに○をつけてください。

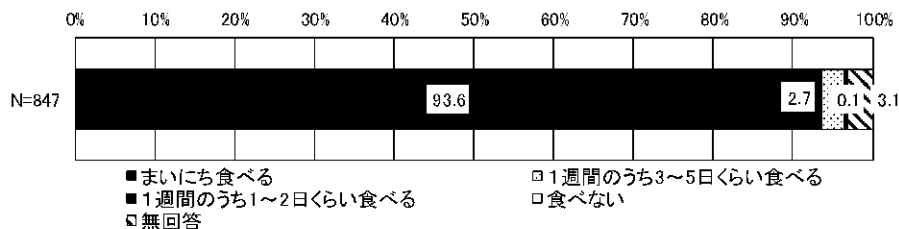

とい5 あなたはごはんをだれと一緒に食べていますか。つぎのア～オのそれぞれについてあてはまるもの1つに○をつけてください。

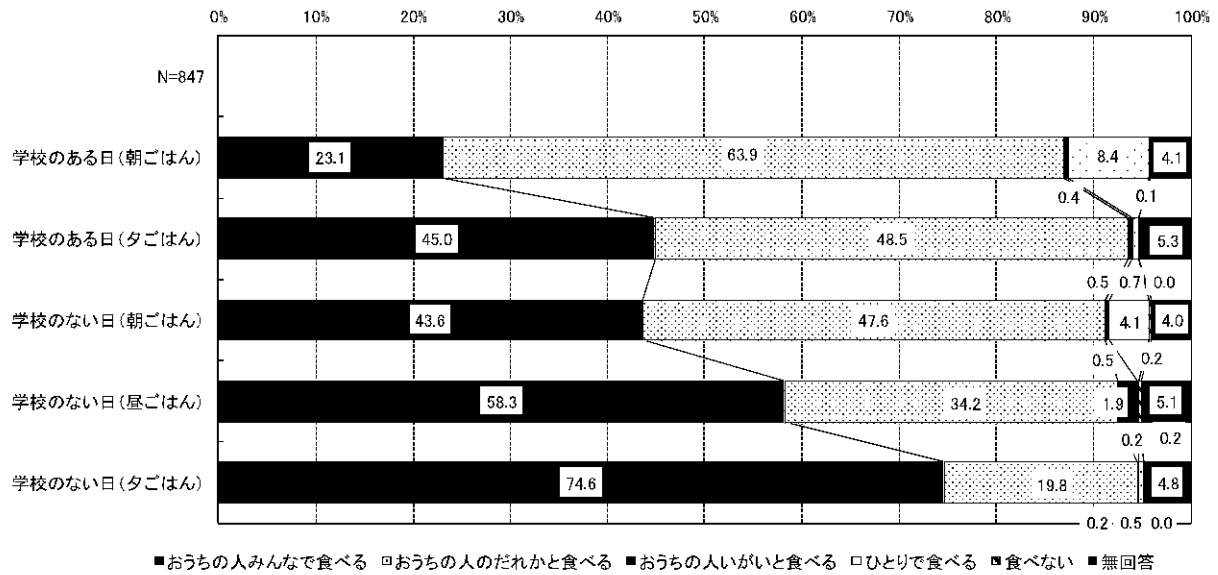

とい6 おとうさんはあなたの話をきいてくれますか。あてはまるもの1つに○をつけてください。

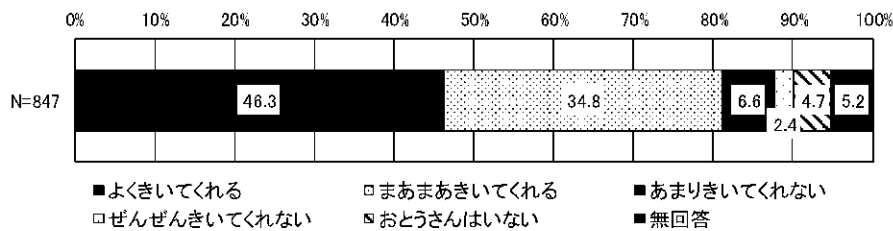

とい7 おかあさんはあなたの話をきいてくれますか。あてはまるもの1つに○をつけてください。

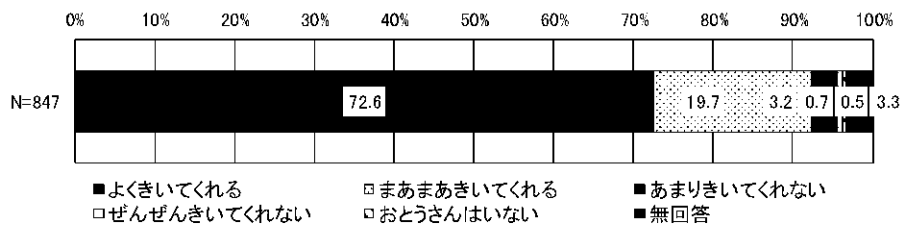

とい8 あなたはおうちの人に「おはよう」「おやすみ」などのあいさつをしていますか。あてはまるもの1つに○をつけてください。

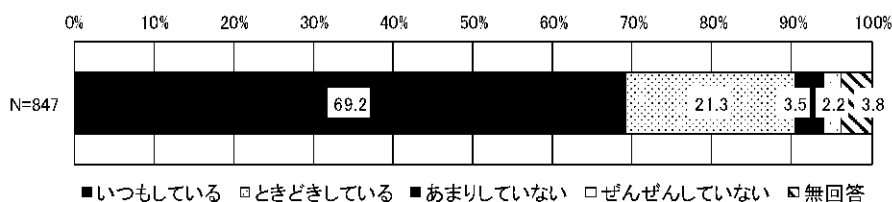

とい9 あなたはおうちでそうじ、ごはんのじゅんびやかたづけなどをてつだっていますか。あてはまるもの1つに○をつけてください。

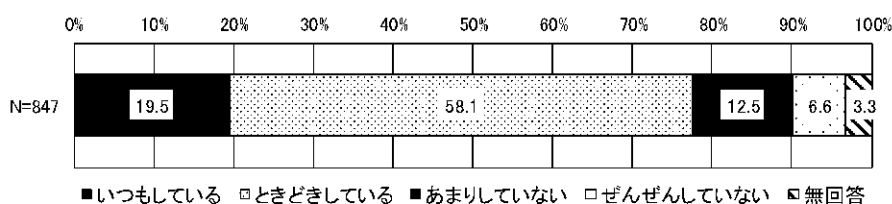

とい10 スマートフォンやゲームなどインターネットができるものをもっていますか。また、おうちの人とルールをきめてつかっていますか。あてはまるもの1つに○をつけてください。

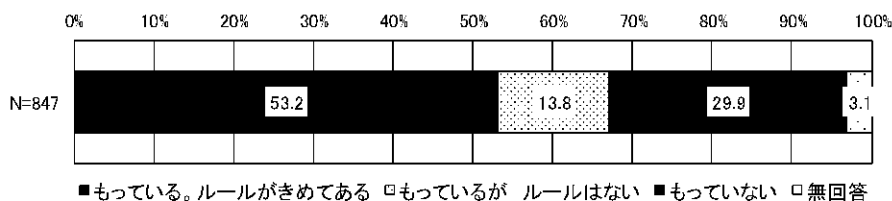

3-2 学校やともだちのことについて

とい11 学校で楽しいことはなんですか。あてはまるものすべてに○をつけてください。

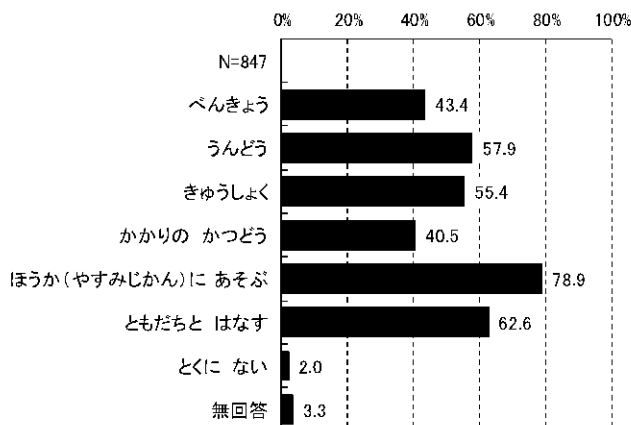

とい 12 学校は楽しいですか。あてはまるもの1つに○をつけてください。

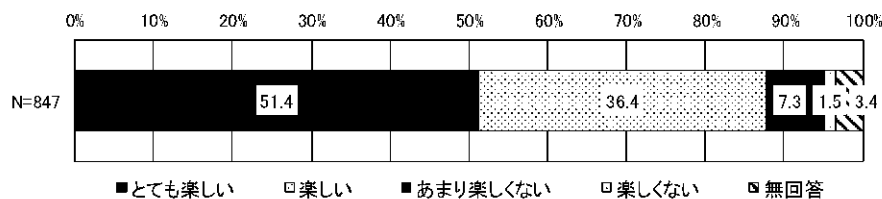

とい 13 学校のせんせいはあなたの話をきいてくれますか。あてはまるもの1つに○をつけてください。

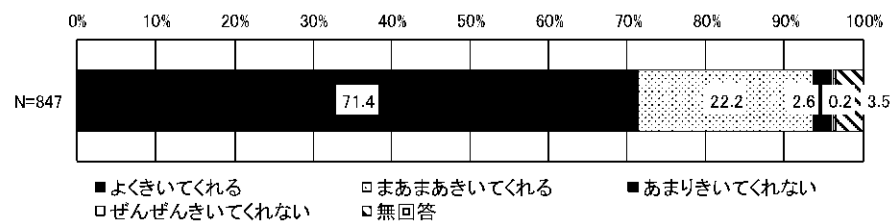

とい 14 学校でなにかこまっていることがありますか。あてはまるもの1つに○をつけてください。

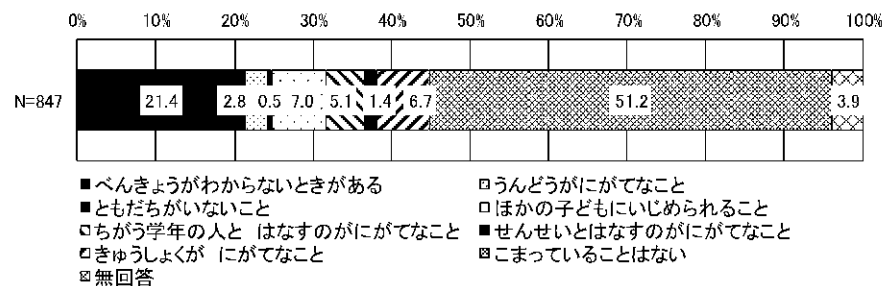

3-3 まわりの人について

とい 15 あなたは、まわりのおとなやどうきゅうせいなどから、いやなことをされたり、いわれたりしたことがありますか。あてはまるものすべてに○をつけてください。

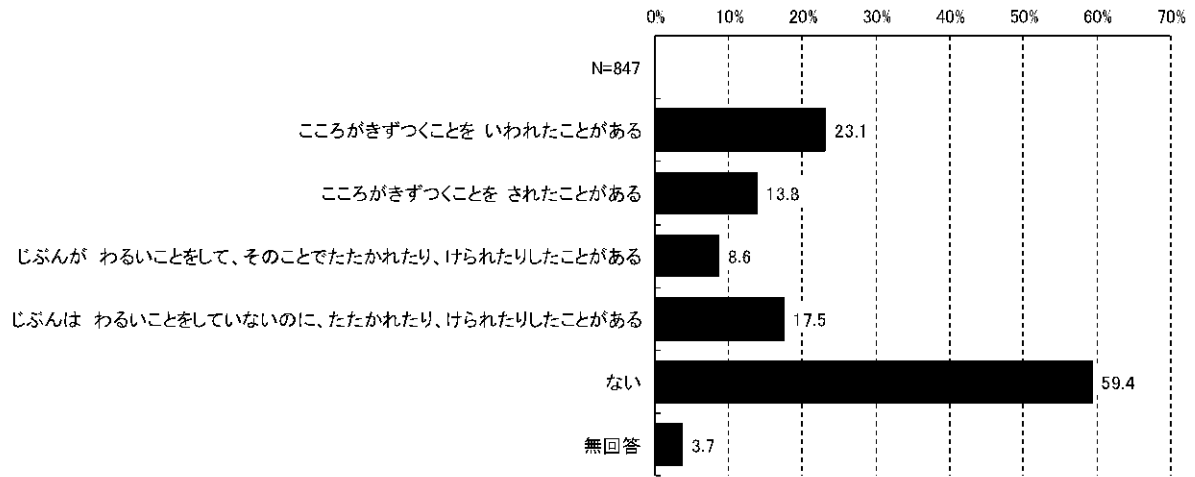

とい 15-1 とい 15 で「1.」「2.」「3.」「4.」に○をつけた人（いやなことをされたり、いわれたりしたことがある人）にききます。いやなことをしたり、いったりした人はだれですか。あてはまるものすべてに○をつけてください。

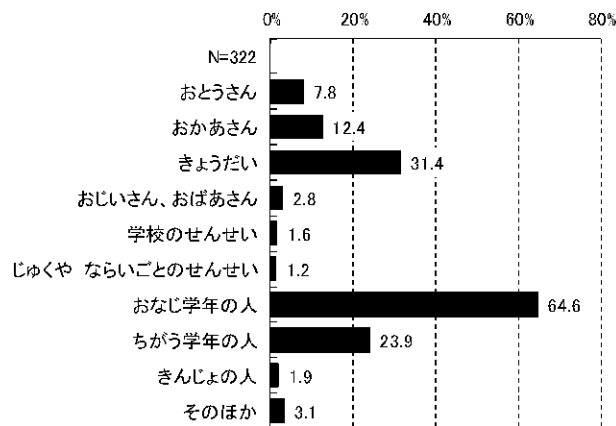

3-4 学校から帰った後や休みの日の生活について

とい 16 学校いがいのぎょうじやかつどうにどのくらいさんかしていますか（子ども会、ボーイスカウト・ガールスカウト、ちいきのおまつり、しげんかいしゅう、クリーンかつどうなど）。あてはまるもの1つに○をつけてください。

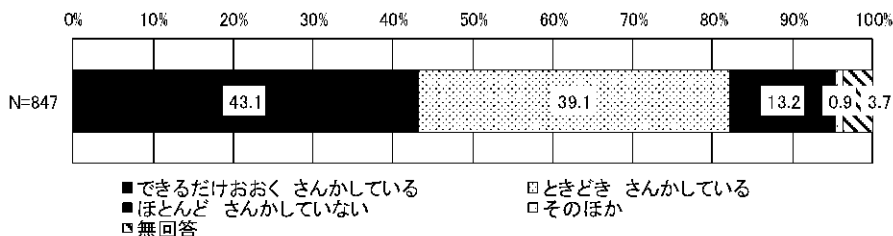

とい 17 ちがう学年の人（きょうだいをのぞく）とあそんだりすることはありますか。あてはまるもの1つに○をつけてください。

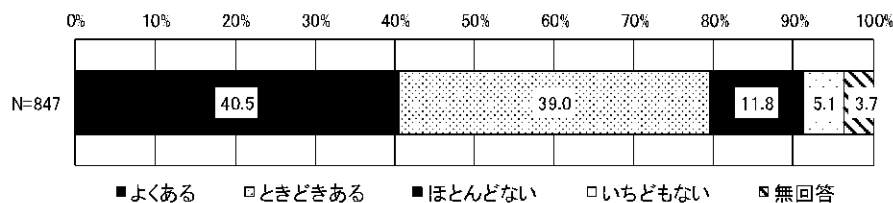

とい 18 つぎのなかでこれからやってみたいとおもうことはありますか。あてはまるものすべてに○をつけてください。

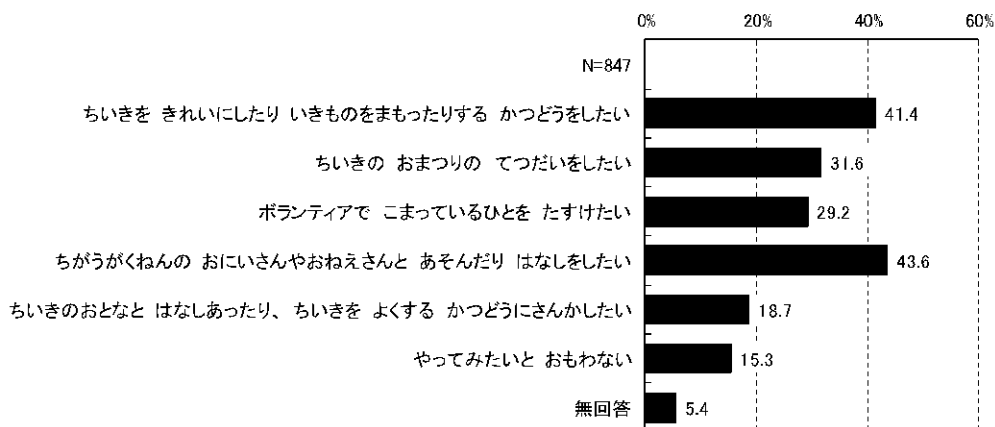

3-5 子ども条例や子どもの権利相談室について

とい 19 あなたは「とよたし子どもじょうれい」というきまりがあることをしていますか。

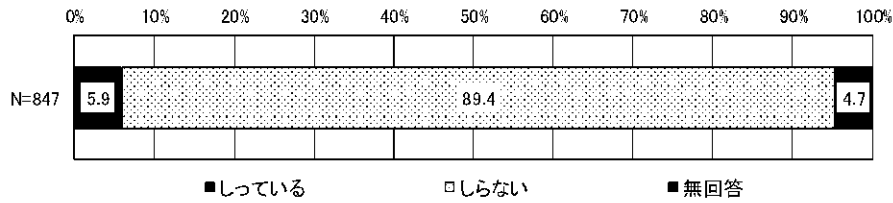

とい 20 あなたは「とよた子どものけんりそだんしつ」というそだんできるところをしていますか。

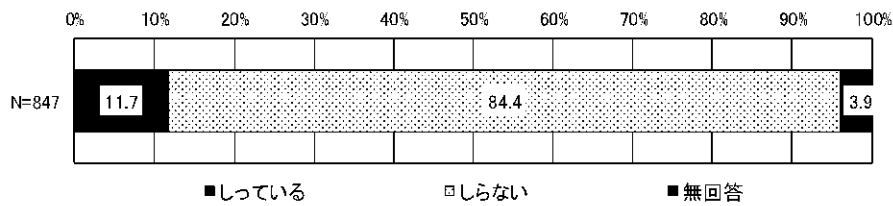

3-6 豊田市について

とい 21 とよたしは、すみよいまちだとおもいますか。あてはまるもの1つに○をつけてください。

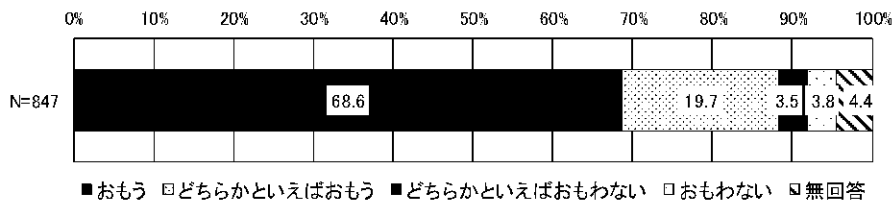

とい 22 とよたしは、安心・安全なまちだとおもいますか。あてはまるもの1つに○をつけてください。

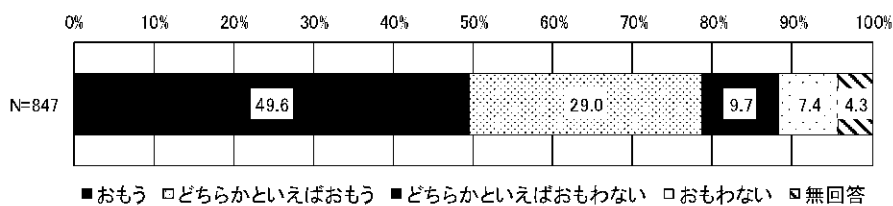

とい 23 とよたしは、“いじめ”がないまちだとおもいますか。あてはまるもの1つに○をつけてください。

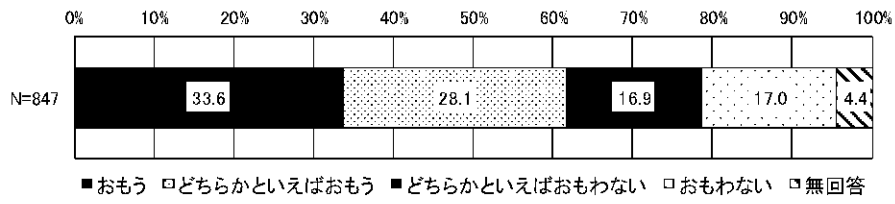

第4章 小学4～6年生の調査結果

4-1 あなたと家族のことについて

問1 あなたは男ですか、女ですか。あてはまるもの1つに○をつけてください。

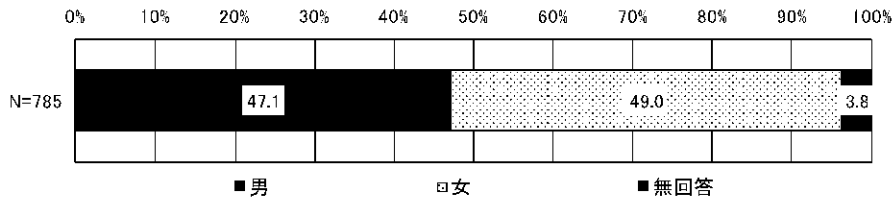

問2 今、何年生ですか。あてはまるもの1つに○をつけてください。

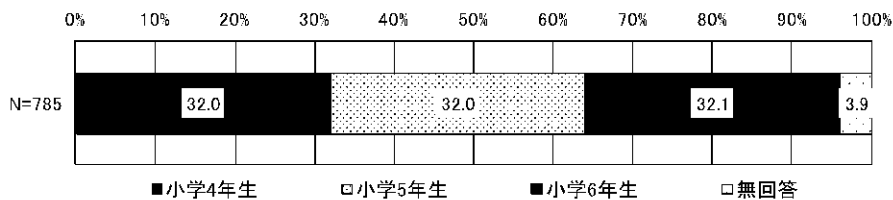

問3 通っている小学校はどこですか。記入してください。

問4 あなたと一緒に住んでいる家族全員に○をつけてください。また、あなたを入れた家族の人数を書いてください。

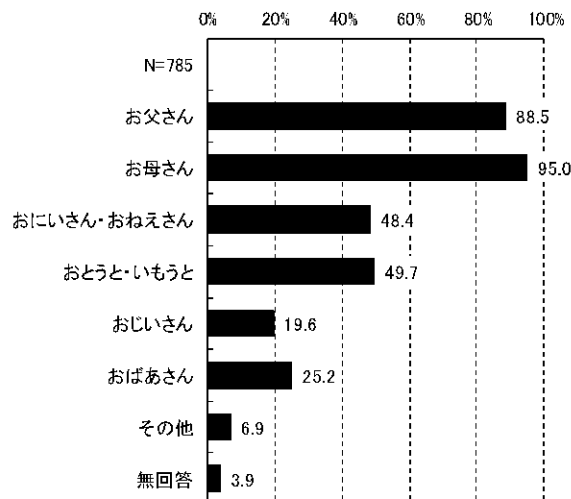

問5 あなたのお父さんとお母さんは、はたらいていますか。お父さん、お母さんそれぞれ、あてはまるもの1つに○をつけてください。

<お父さん>

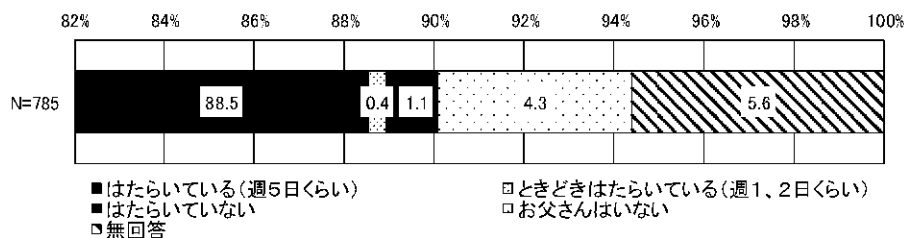

<お母さん>

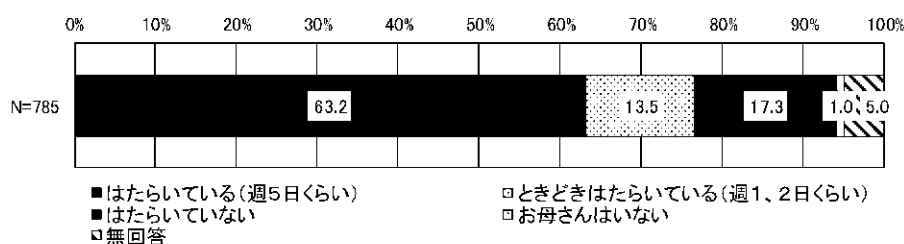

4-2 家での生活や休みの日の過ごし方について

問6 この前の火曜日の学校が終わった後に、次のことを何時間くらいしましたか。それぞれあてはまるもの1つに○をつけてください。

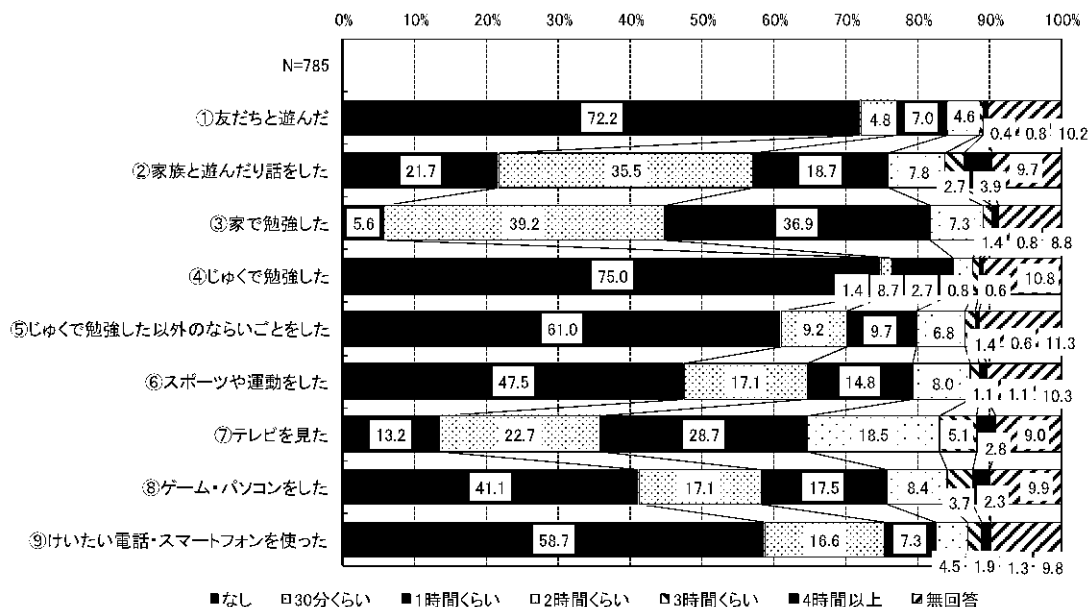

問7 この前の日曜日に、次のことを何時間くらいしましたか。それぞれあてはまるもの1つに○をつけてください。

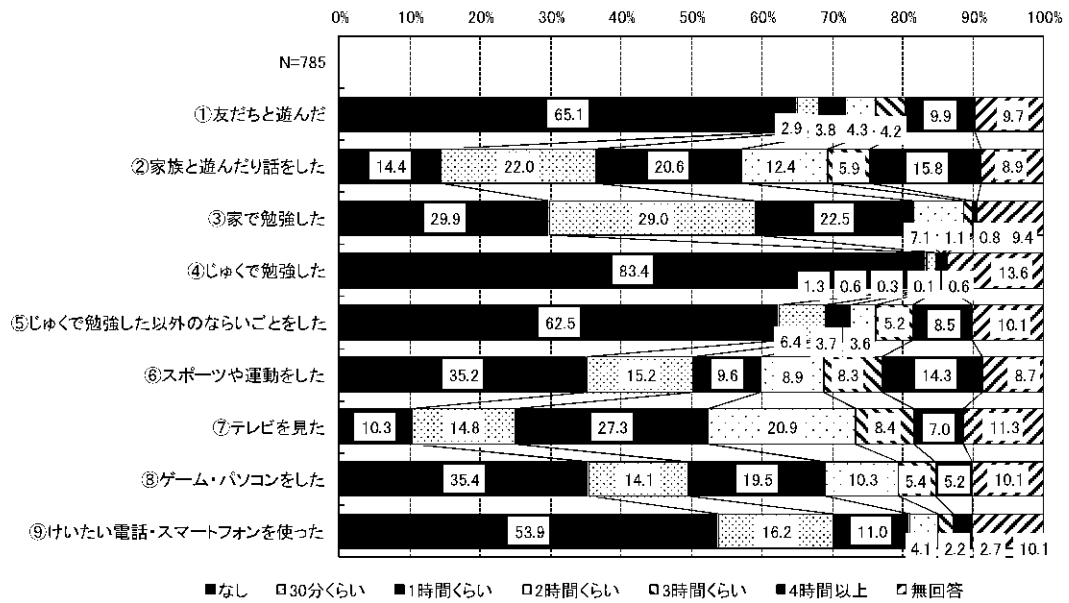

問8 食事について聞きます。朝食を食べていますか。あてはまるもの1つに○をつけてください。

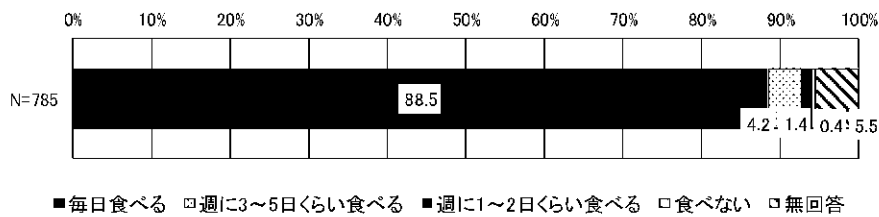

問9 あなたはごはんをだれと一緒に食べていますか。つぎのア～オのそれぞれについてあてはまるもの1つに○をつけてください。

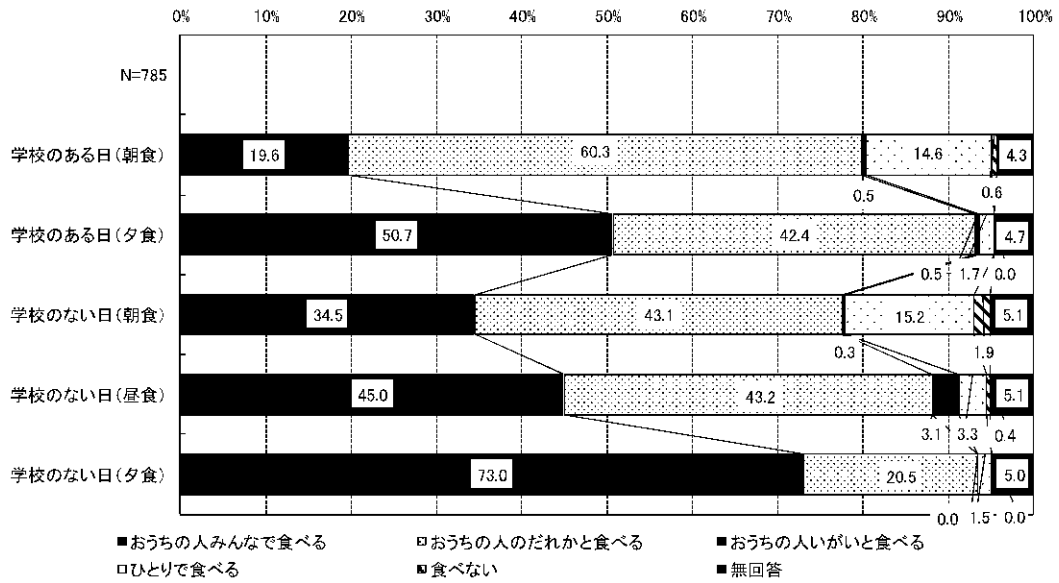

問10 あなたは、家で次のようなことをしていますか。それぞれあてはまるもの1つに○をつけてください。

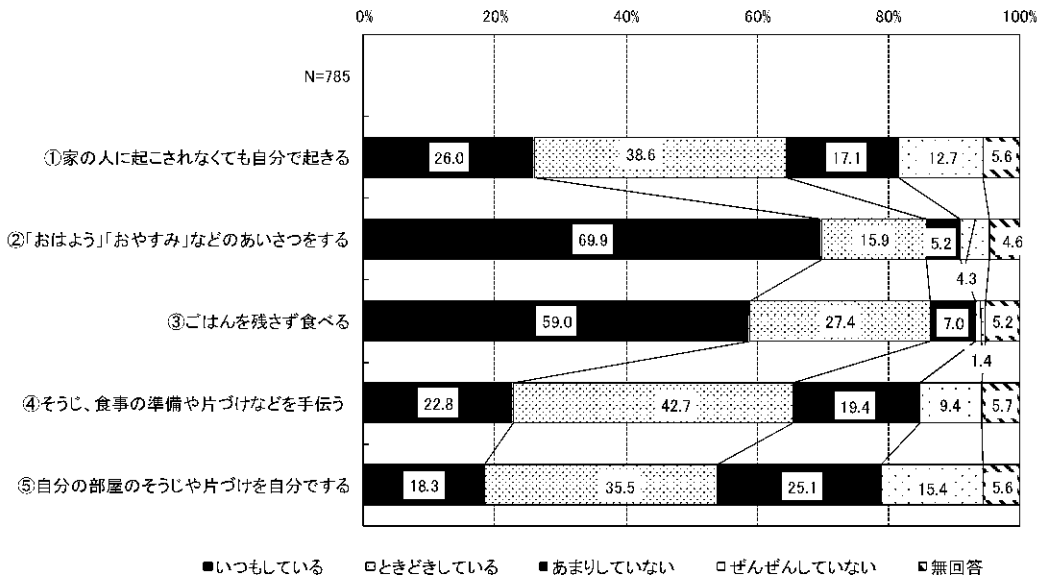

問 11 あなたは自分専用のものを持っていますか。(きょうだいなどといっしょに使っているものは除きます。) あてはまるものすべてに○をつけてください。

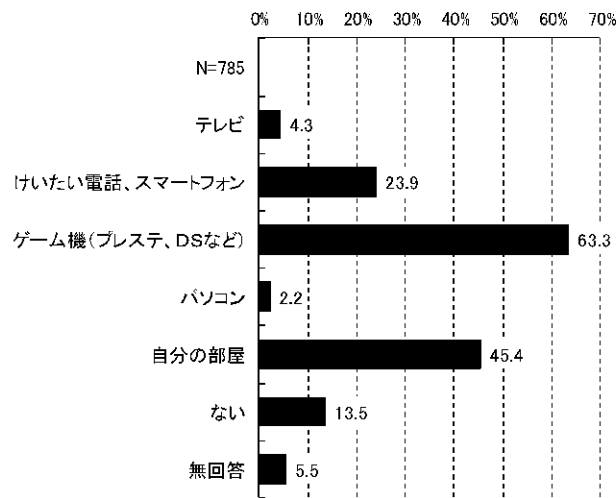

問 12 お父さんやお母さんはあなたの話を聞いてくれますか。それぞれあてはまるもの1つに○をつけてください。

<お父さん>

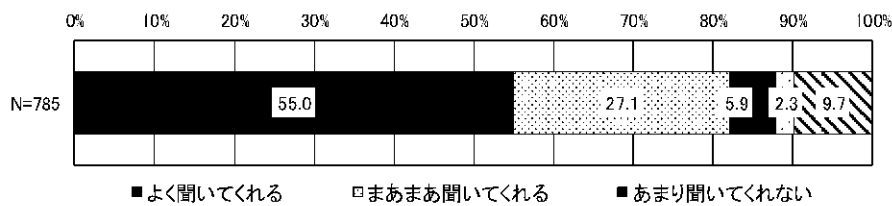

<お母さん>

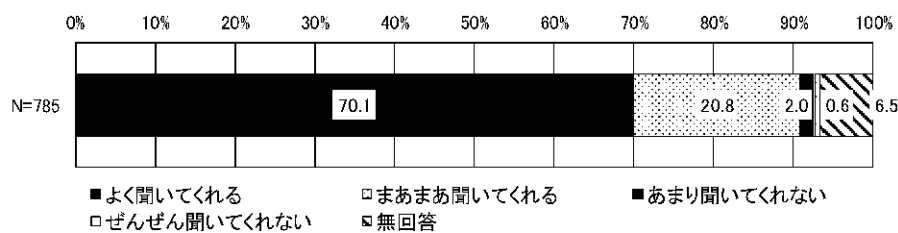

問 13 スマートフォンやゲームなどインターネットができるものを持っていますか。また、家族とルールをきめてつかっていますか。あてはまるもの1つに○をつけてください。

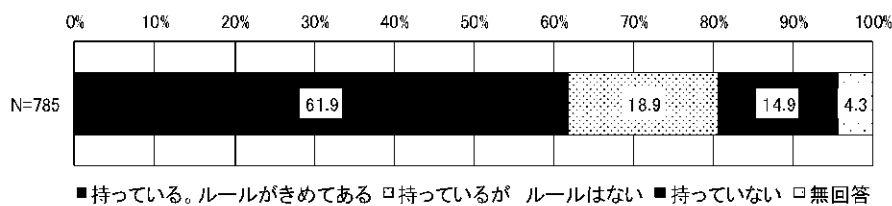

問 14 あなたがスマートフォンやゲーム機などインターネットができたものを使って、変なサイトにつながってしまったなど、「あぶない」と感じたことはありますか？あてはまるもの1つに○をつけてください。

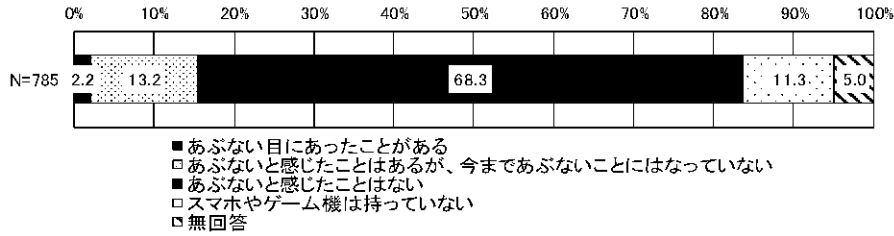

4-3 学校や友だちのことについて

問 15 学校は楽しいですか。あてはまるもの1つに○をつけてください。

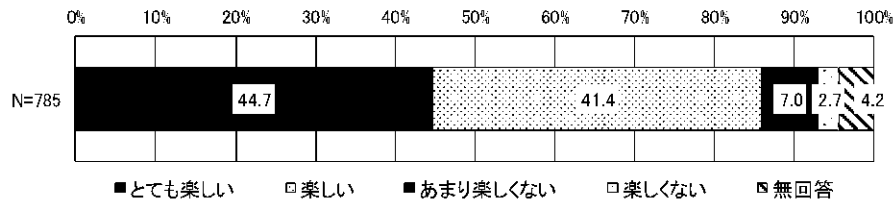

問 16 学校の先生は、あなたの話を聞いてくれますか。あてはまるもの1つに○をつけてください。

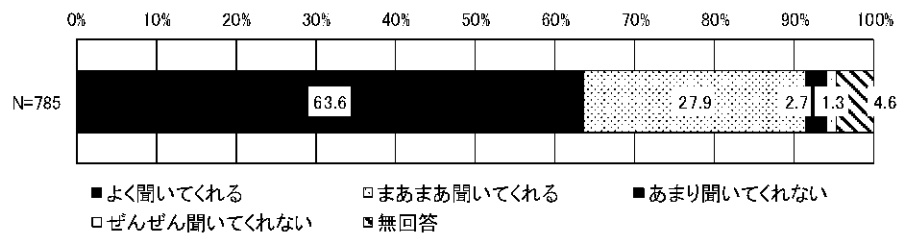

問 17 あなたは、学校で何か困っていることやいやなことはありますか。あてはまるものすべてに○をつけてください。

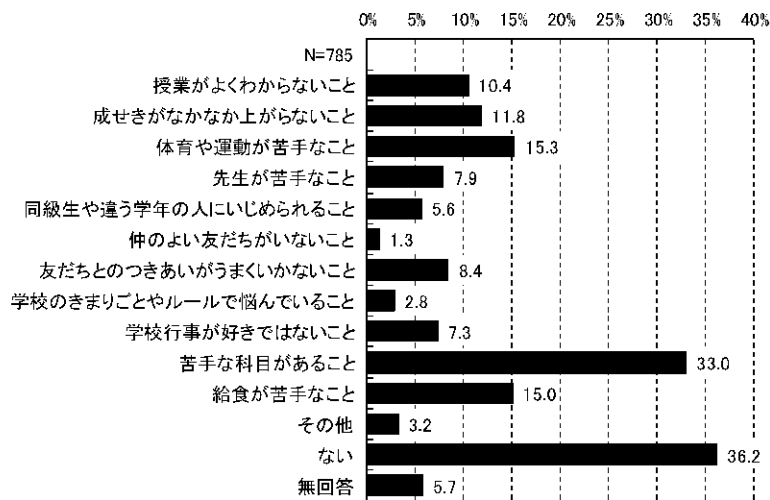

問 18 あなたには、何でも話せる仲のよい友だちがいますか。あてはまるもの1つに○をつけてください。

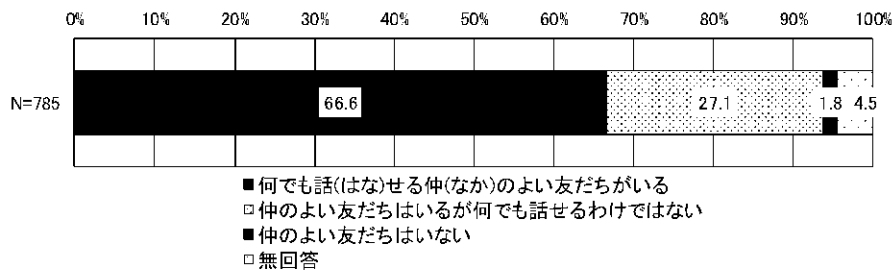

問 18-1 問 18 で「1.」または「2.」に○をつけた人 (仲のよい友だちがいる人) に聞きます。仲のよい友だちとはどんな話をする人が多いですか。特に多いものを3つまで○をつけてください。

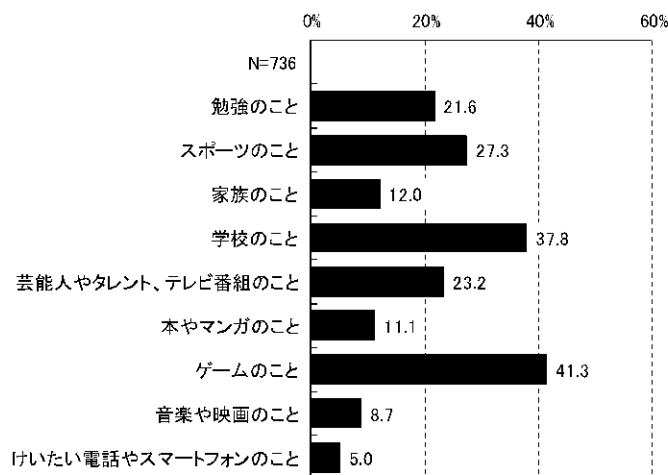

問 18-2 問 18で「1.」または「2.」に○をつけた人（仲のよい友だちがいる人）に聞きます。仲のよい友だちとは、どのようにして話をしますか。あてはまるものすべてに○をつけてください。

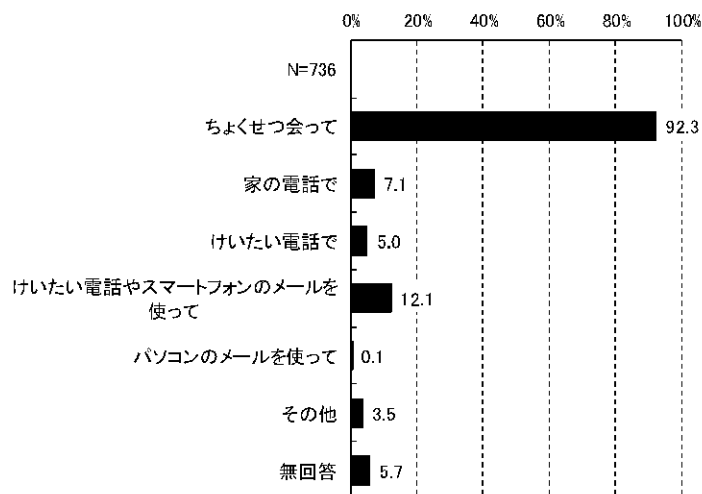

問 19 あなたは、これまでにいじめを受けたり、見たり聞いたりしたことがありますか。あてはまるものすべてに○をつけてください。

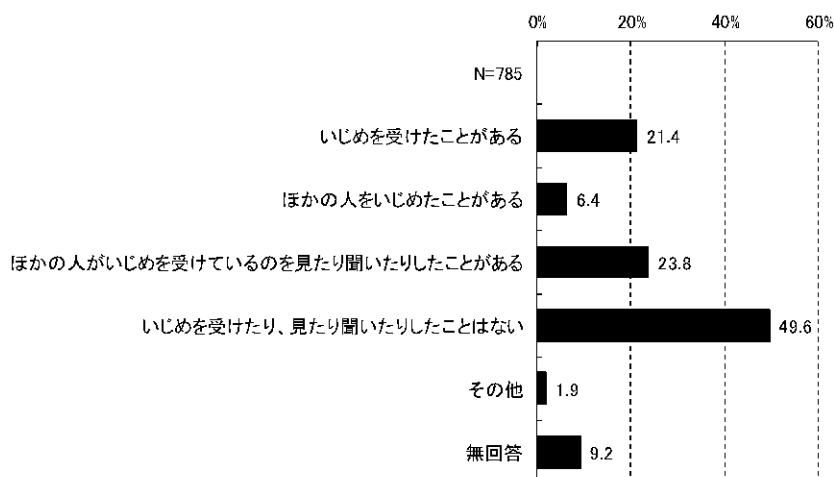

問 19-1 問 19で「1.」または「3.」に○をつけた人（いじめを受けたり、見たり聞いたりしたことがある人）に聞きます。あなたは、これまでにいじめを受けたり、見たり聞いたりした場合、どのような対応をしましたか。あてはまるものすべてに○をつけてください。

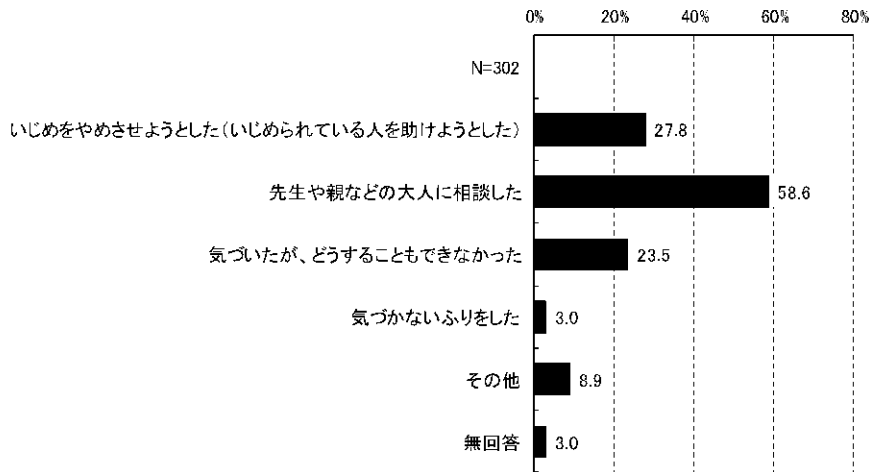

問 20 あなたは、これまでに学校に行きたくないと思ったことはありますか。あてはまるもの1つに○をつけてください。

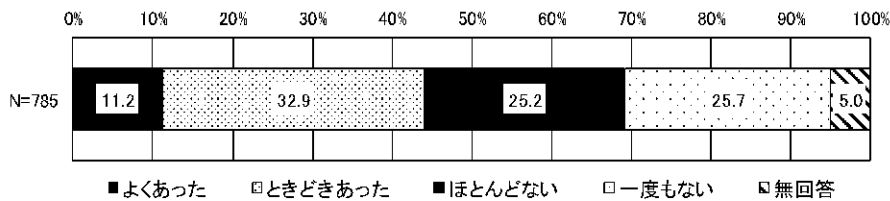

問 20-1 問 20で「1.」～「3.」に○をつけた人（学校に行きたくないと思ったことがある人）に聞きます。学校に行きたくないと思った理由は何ですか。あてはまるものすべてに○をつけてください。

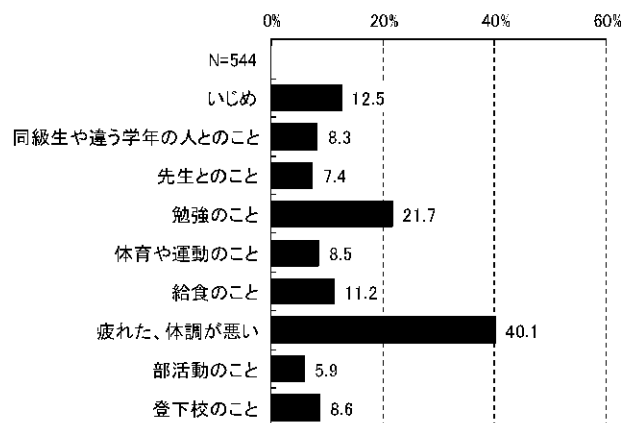

4-4 地域の生活について

問 21 学校以外の行事や活動にどのくらい参加していますか。(子ども会、ボーイ・ガールスカウト、ボランティア活動、地域のおまつりなど) あてはまるもの1つに○をつけてください。

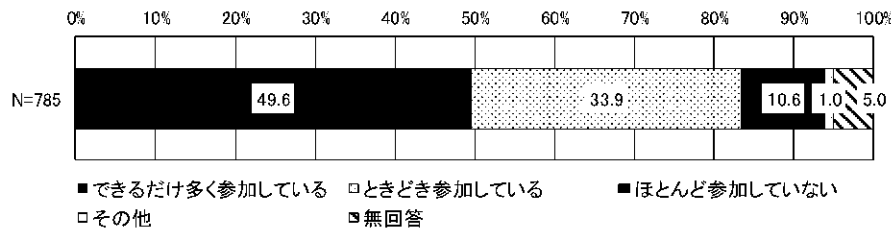

問 22 近所や地域の大人と、次のようなことをすることはありますか。あてはまるものすべてに○をつけてください。

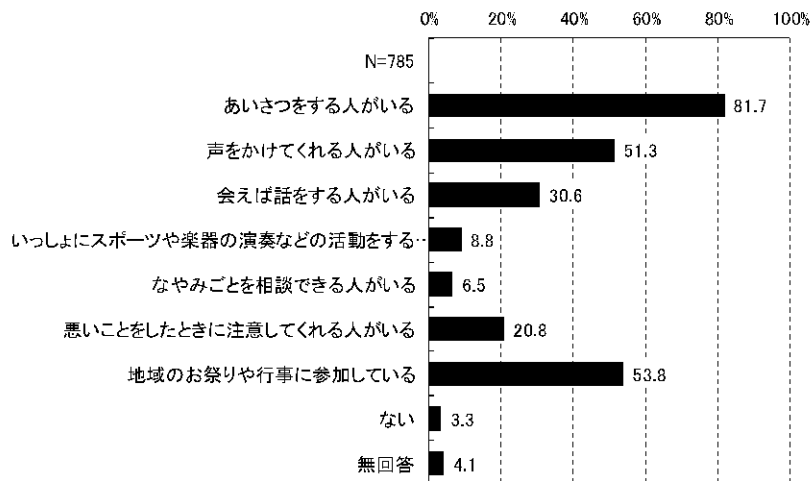

問 23 違う学年の人(きょうだいを除く)と、遊んだりすることはありますか。あてはまるもの1つに○をつけてください。

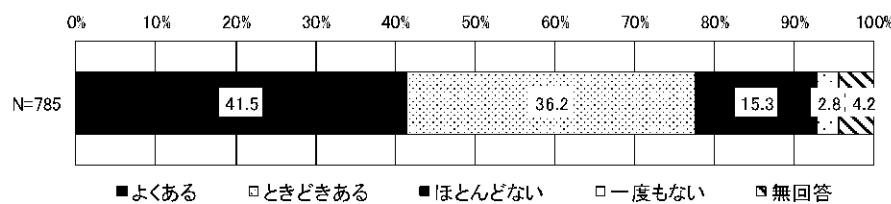

問 24 あなたにとって、自分の家のほかで楽しい場所はどこですか。あてはまるもの1つに○をつけてください。

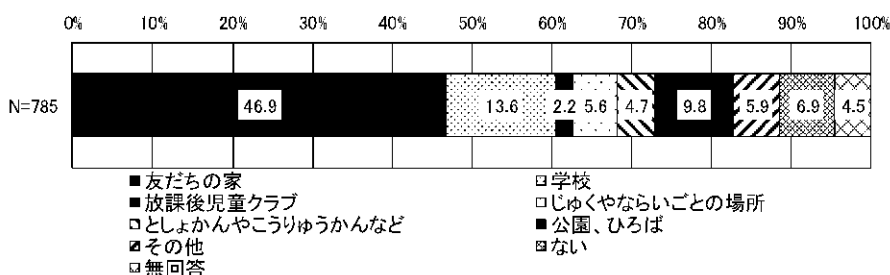

問 25 あなたは自分の住んでいるまちが好きですか。あてはまるもの1つに○をつけてください。

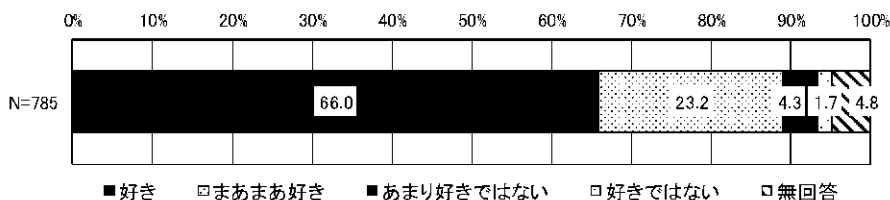

4-5 ふだんのあなたの気持ちや、周りの人との関係について

問 26 ふだんの生活で感じていることや思っていることについて聞きます。①～⑫について、それぞれあてはまるもの1つに○をつけてください。

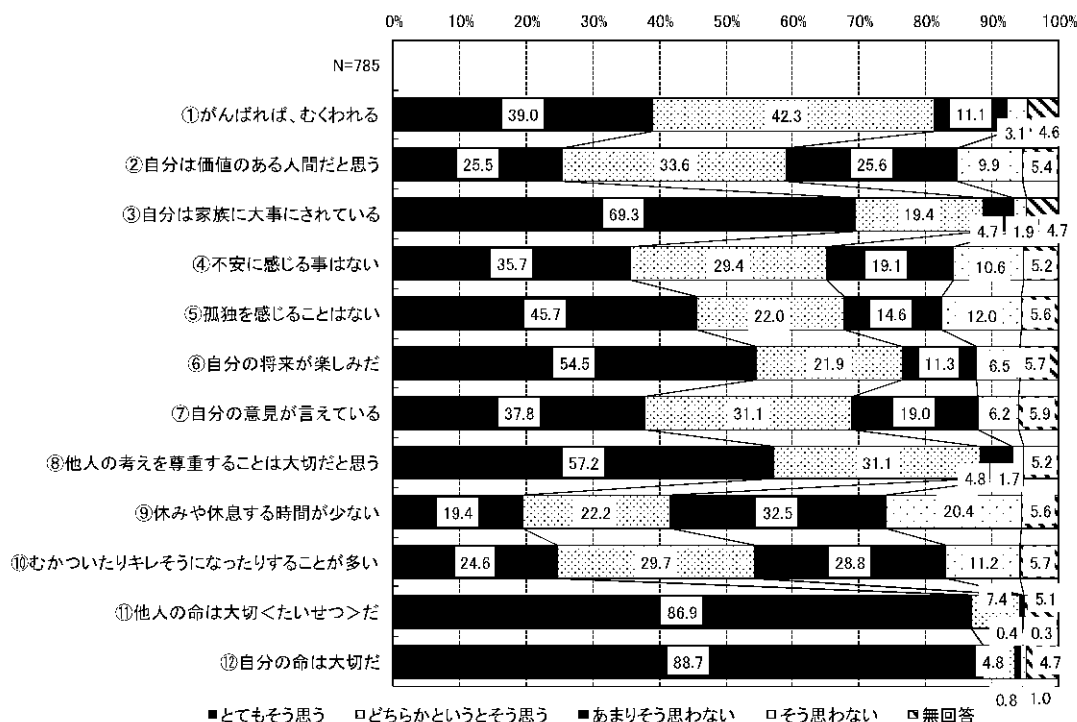

問 27 あなたは自分のことをどんな子だと思っていますか。①～⑧について、それぞれあてはまるもの1つに○をつけてください。

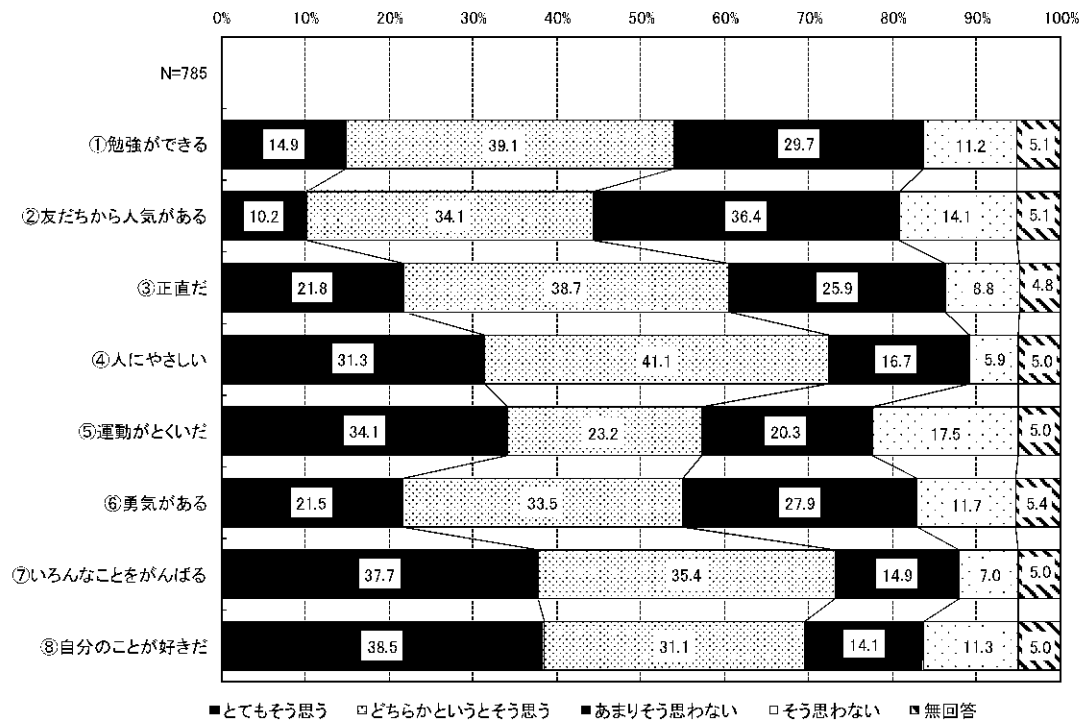

問 28 なやみや不安がありますか。あてはまるものすべてに○をつけてください。

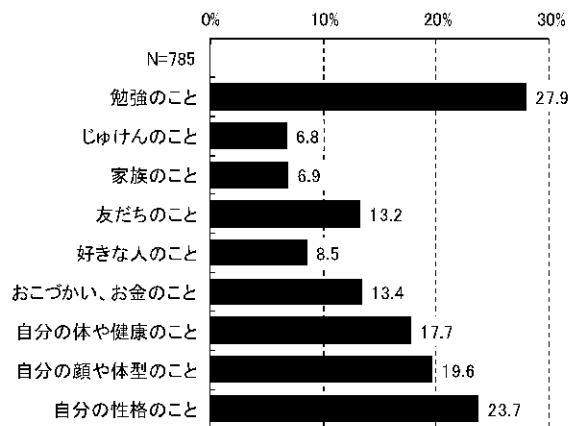

問 29 あなたは、何か困ったことがあったとき、どのように対応しますか。次の①～⑤について、それぞれあてはまるもの1つに○をつけてください。

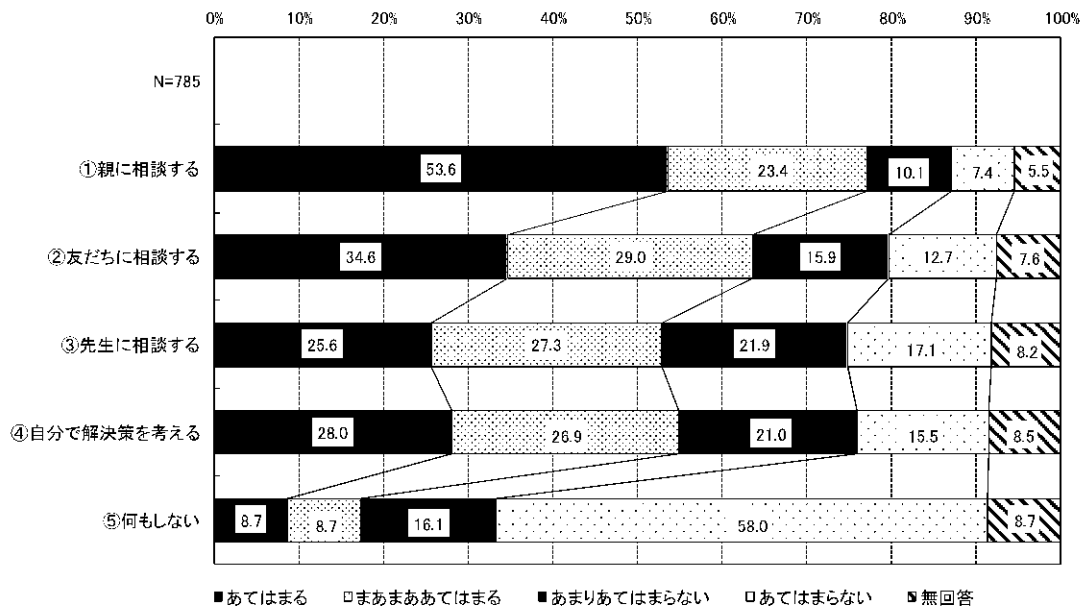

問 30 あなたは友だちとの関係についてどう思っていますか。①～⑤について、それぞれあてはまるもの1つに○をつけてください。

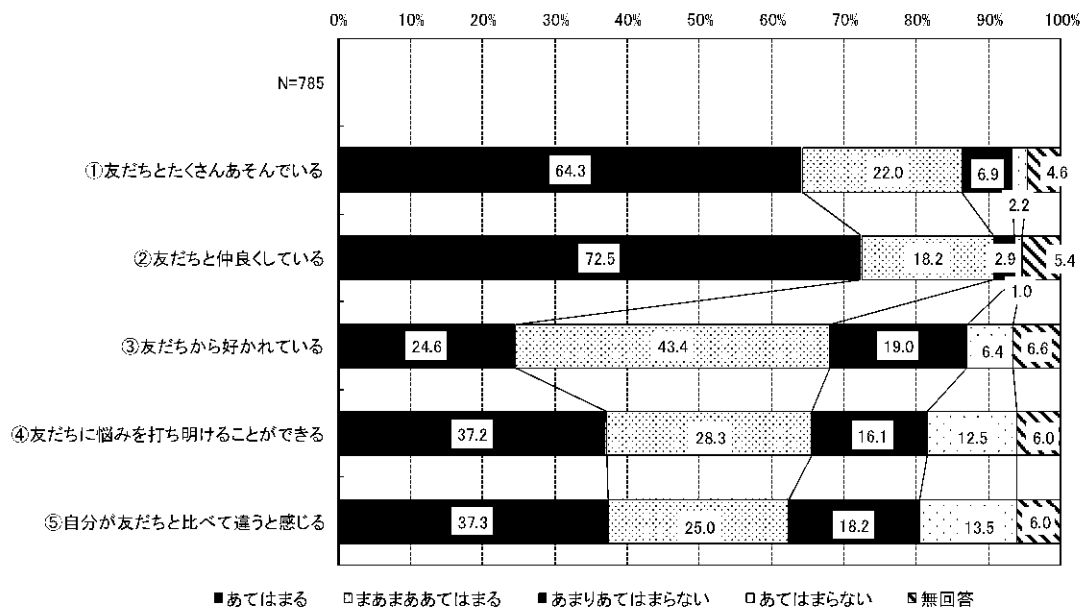

問 31 あなたは、まわりの大人や同級生などから、いやなことをされたり、言われたりしたことがありますか。あてはまるものすべてに○をつけてください。

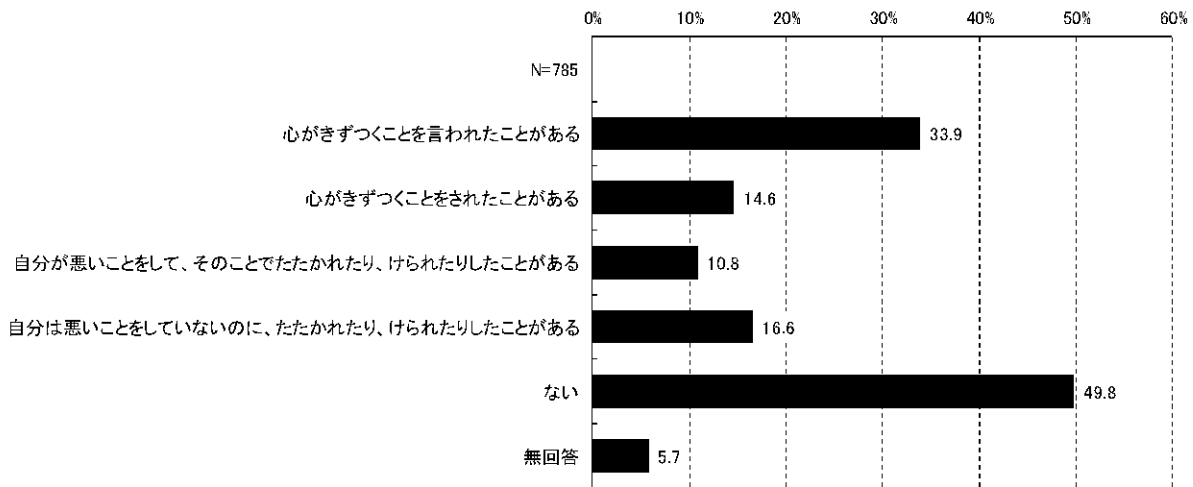

問 31-1 問 31 で「1.」～「4.」に○をつけた人（いやなことをされたり、言われたりしたことがある人）に聞きます。いやなことをしたり、言ったりした人はだれですか。あてはまるものすべてに○をつけてください。

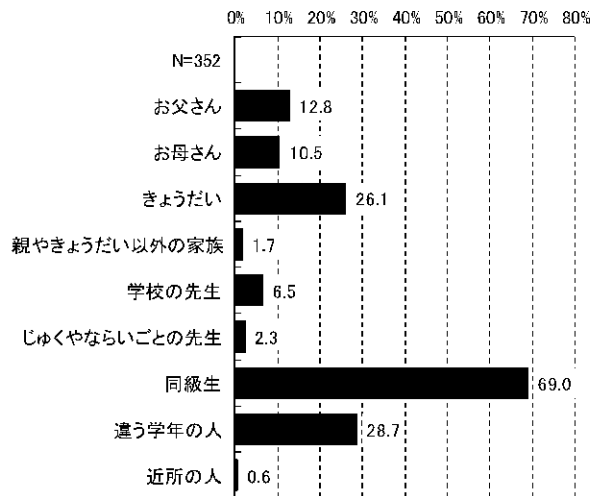

4-6 子どもの権利について

問 32 あなたは「豊田市子ども条例」というきまりがあることを知っていますか。あてはまるもの1つに○をつけてください。

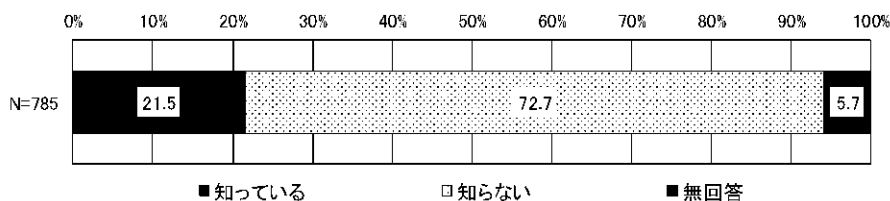

問 33 あなたは「とよた子どもの権利相談室（スマイルダイヤル）」という相談できる場所を知っていますか。あてはまるもの1つに○をつけてください。

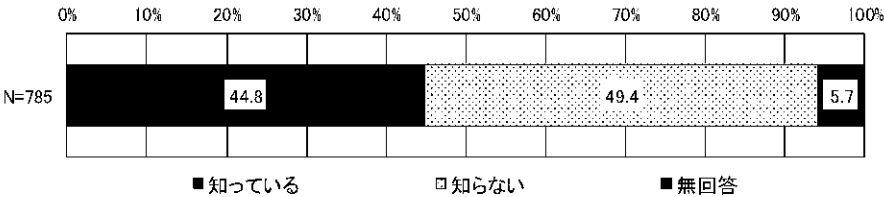

問 34 次のような子どもの権利の中で、あなたが特に大切だと思う権利はどれですか。特に大切だと思うものを3つまで○をつけてください。

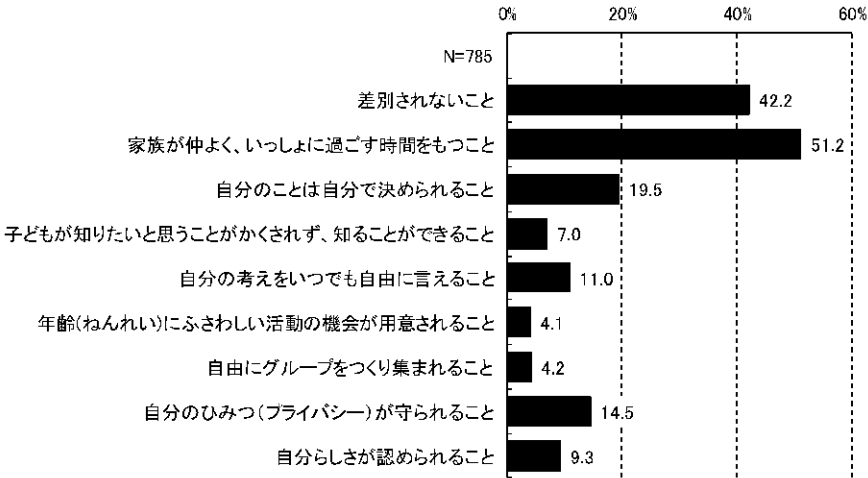

問 35 現在、「豊田市子ども条例」を広めたり、子どもの意見をまちづくりに反映できるような場所として、小学生から高校生までの「子ども会議（子ども委員）」が活動していますが、あなたは活動に興味がありますか。あてはまるもの1つに○をつけてください。

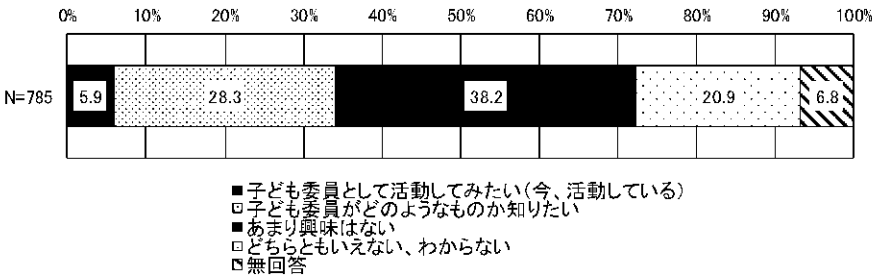

4-7 将来のことなどについて

問 36 あなたは、しょうらいの夢ややりたいことがありますか。あてはまるもの1つに○をつけてください。

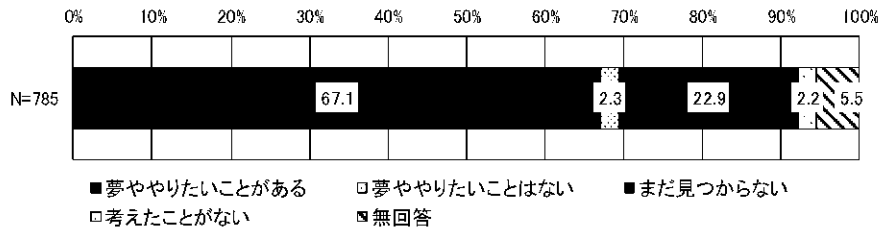

問 36-1 問 36 で「1. 夢ややりたいことがある」に○をつけた人に聞きます。夢ややりたいことに向かって、何かしていること、努力していることなどがあれば、あてはまるものすべてに○をつけてください。

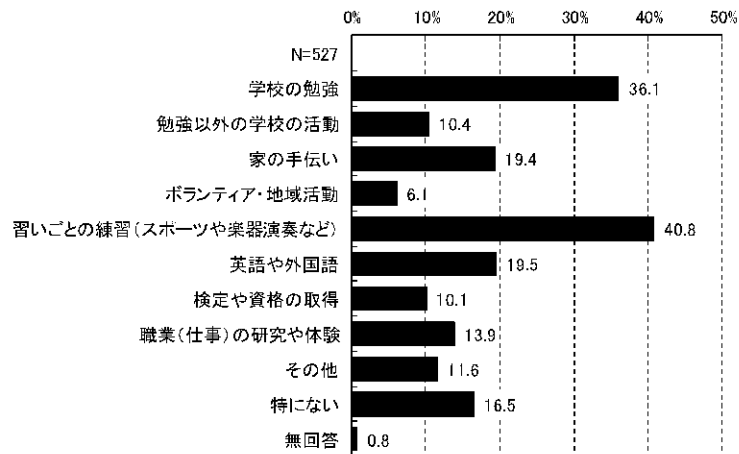

問 37 あなたが尊敬する人はだれですか。あてはまるものすべてに○をつけてください。

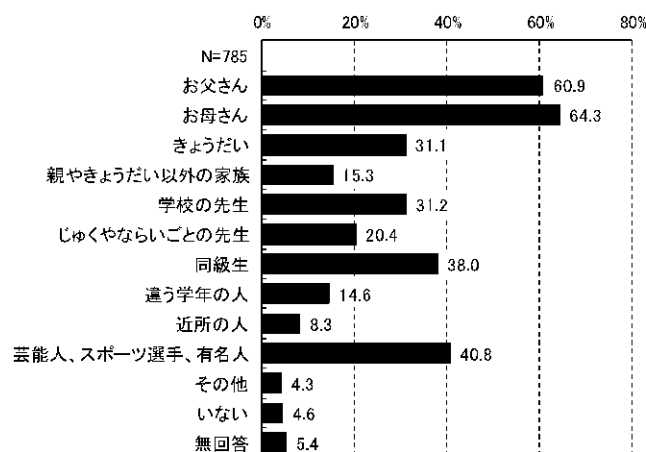

問 38 あなたは、次の中で今後やってみたいと思うことはありますか。あてはまるものすべてに○をつけてください。

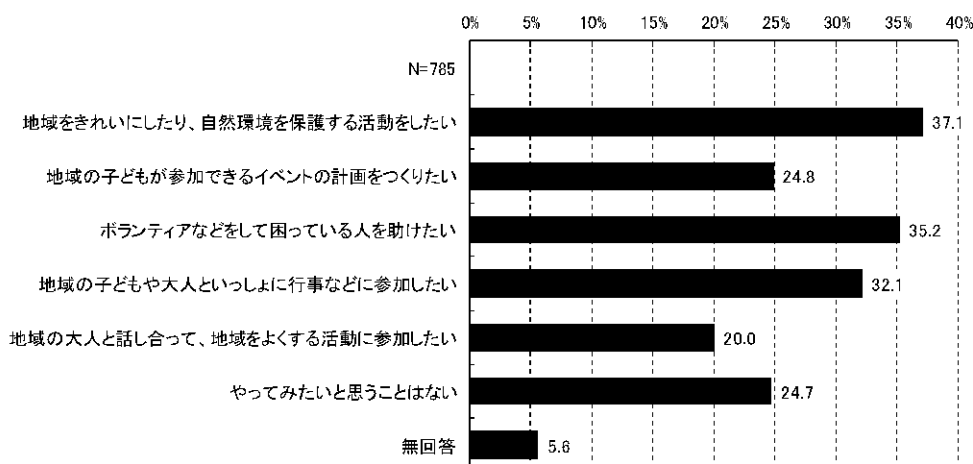

問 39 あなたは、しょうらいどのような生き方をしたいと思いますか。この中であなたが大切にしたいものを3つまで○をつけてください。

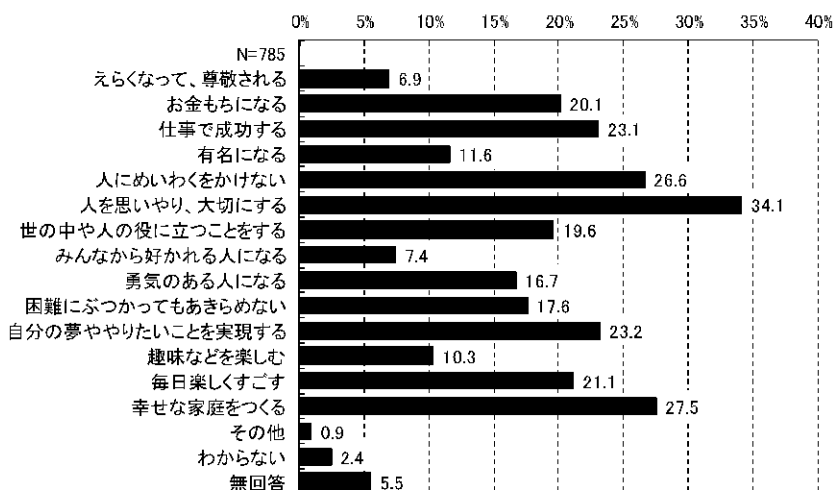

4-8 豊田市について

問 40 豊田市は、住みよいまちだと思いますか。あてはまるもの1つに○をつけてください。



問 41 豊田市は、安心・安全なまちだと思いますか。あてはまるもの1つに○をつけてください。

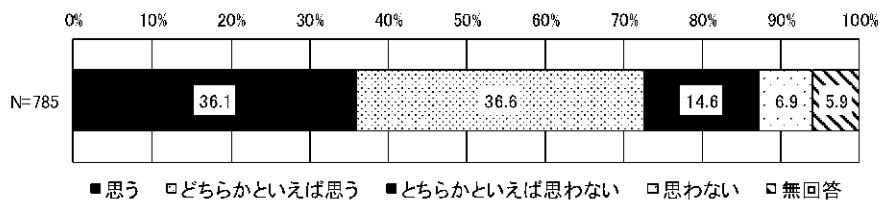

問 42 豊田市は、“いじめ”がないまちだと思いますか。あてはまるもの1つに○をつけてください。

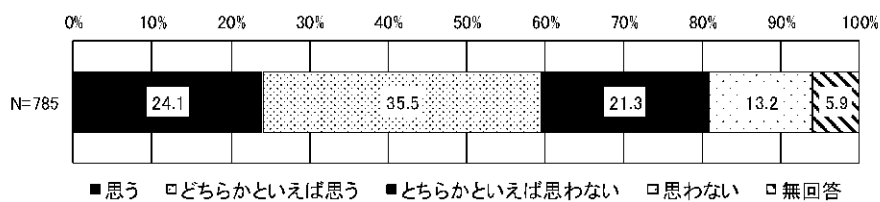

第5章 小学生保護者の調査結果

5-1 お子さまとご家族の状況について

問1 お住まいの地区はどこですか。あてはまるもの1つに○をつけてください。わからない場合は町名を書いてください。参考に、地区名の後の（ ）内に、その地区を学区とする中学校名を記しています。

件数	1608	501	86	145	133	157	55	84
%	N=1608	31.2	5.3	9.0	8.3	9.8	3.4	5.2
		32	58	20	37	47	21	232
		2.0	3.6	1.2	2.3	2.9	1.3	14.4

問2 この調査票を持ち帰ったお子さまの生年月をご記入ください。（□内に数字でご記入ください。数字は一桁に一字。）

問3 この調査票を持ち帰ったお子さまのきょうだいは何人いらっしゃいますか。この調査票を持ち帰ったお子さまを含めた人数を□内に数字でご記入ください。2人以上のお子さまがいらっしゃる場合は、末子の方の生年月をご記入ください。（※未就学児を含む）

問4 この調査票にご回答いただく方はどなたですか。この調査票を持ち帰ったお子さまからみた関係でお答えください。あてはまるもの1つに○をつけてください。

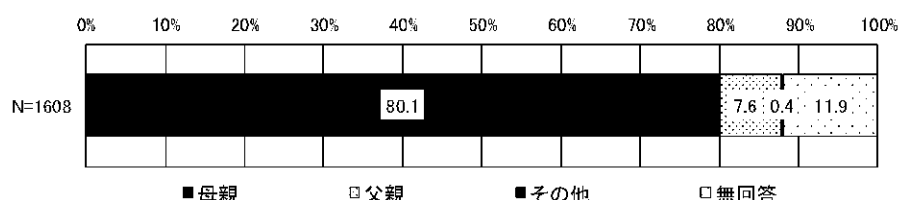

問5 この調査票にご回答いただいている方の配偶関係についてお答えください。あてはまるもの1つに○をつけてください。

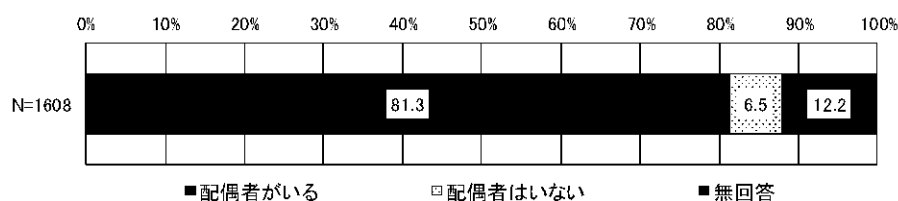

問6 この調査票を持ち帰ったお子さまの子育て（教育を含む）を主に行っているのはどなたですか。お子さまからみた関係であてはまるもの1つに○をつけてください。

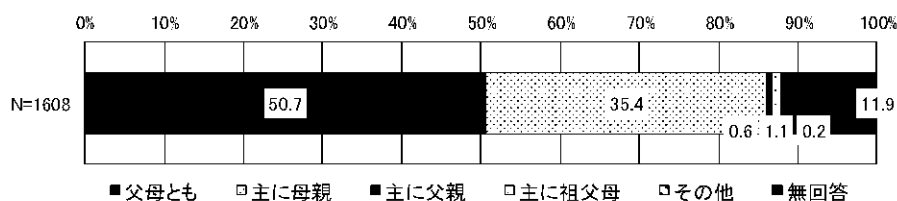

問7 現在、お子さまと生計をともにしている方は、お子さまを含めて何人ですか。単身赴任や進学、入院・入所などのため一時的に別居していても生計をともにしている方や、まだ正式な家族関係にない方を含みます。

問8 あなたのご家庭の全員の収入を合わせた「世帯の収入（年間のボーナスを含む手取り額）」を教えてください。なお、単身赴任や進学などのために一時的に別居している方も含みます。当てはまる番号1つに○をつけてください。

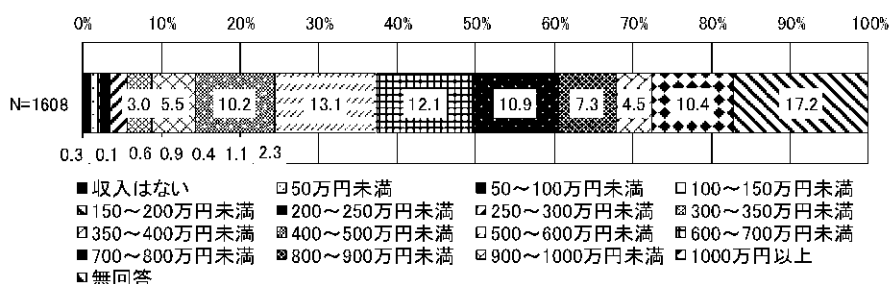

問9 あなたとお子さまの健康状態についてうかがいます。ア、イのそれぞれについて、もっとも近いと思うもの1つに○をつけてください。（それぞれ○は1つ）

<あなたの健康状態>

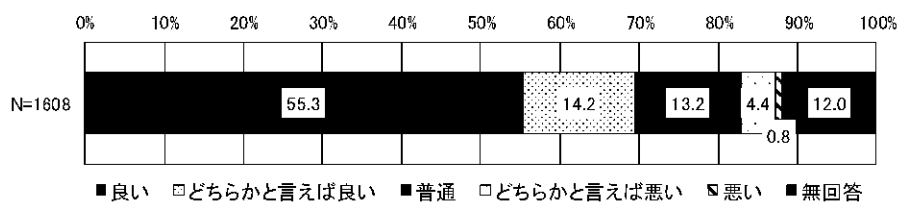

<お子さまの健康状態>

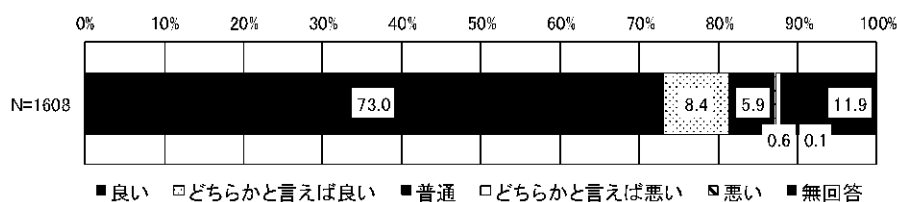

5-2 子どもの育ちをめぐる環境について

問 10 この調査票を持ち帰ったお子さまの子育て（教育を含む）に日常的に関わっている方はどなた（施設）ですか。お子さまからみた関係であてはまるものすべてに○をつけてください。

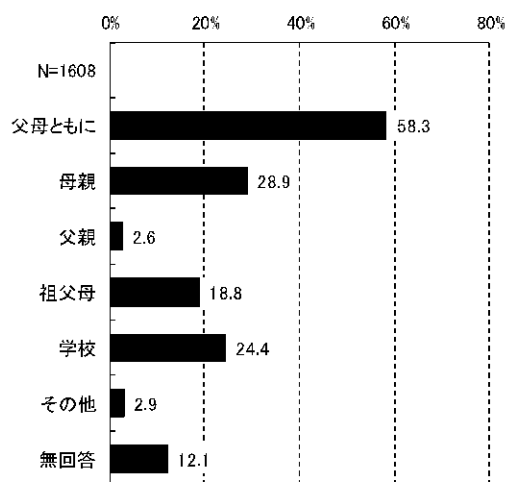

問 11 この調査票を持ち帰ったお子さまの子育て（教育を含む）に、もっとも影響すると思われる環境すべてに○をつけてください。

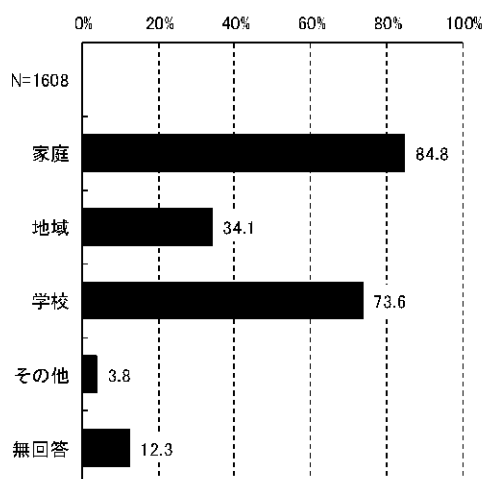

問 12 日頃、この調査票を持ち帰ったお子さまをみてもらえる親族・知人はいますか。あてはまるものすべてに○をつけてください。

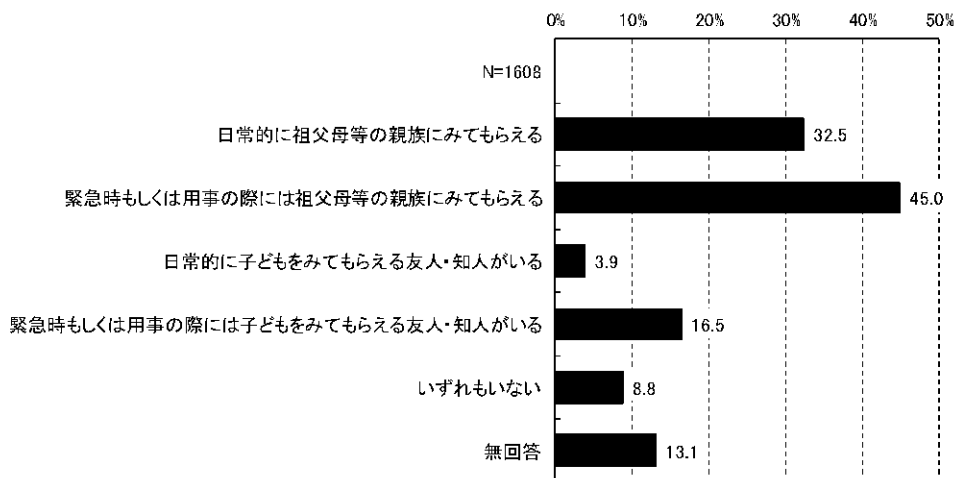

問 12-1 問 12 で「1.」または「2.」に○をつけた方にうかがいます。祖父母等の親族にお子さまをみてもらっている状況についてお答えください。あてはまるものすべてに○をつけてください。

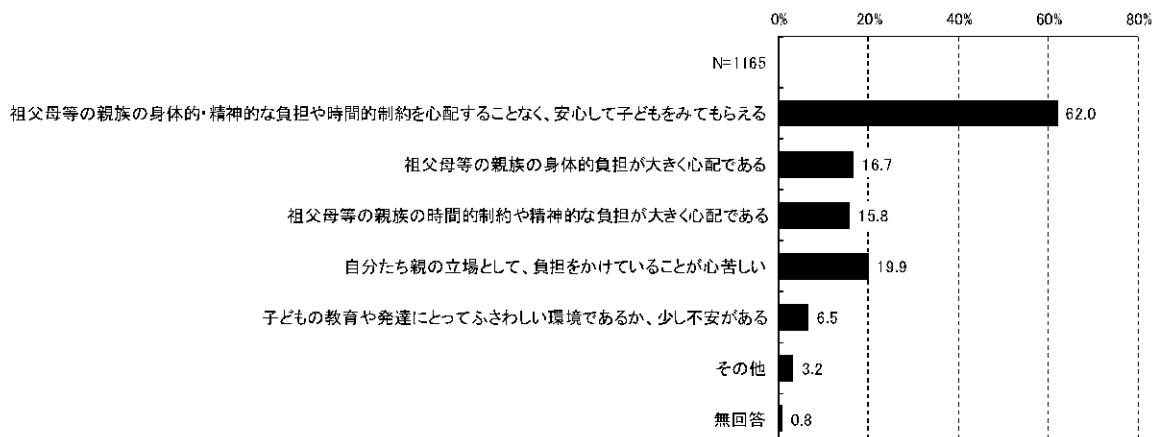

問 12-2 問 12 で「3.」または「4.」に○をつけた方にうかがいます。友人・知人にお子さまをみてもらっている状況についてお答えください。あてはまるものすべてに○をつけてください。

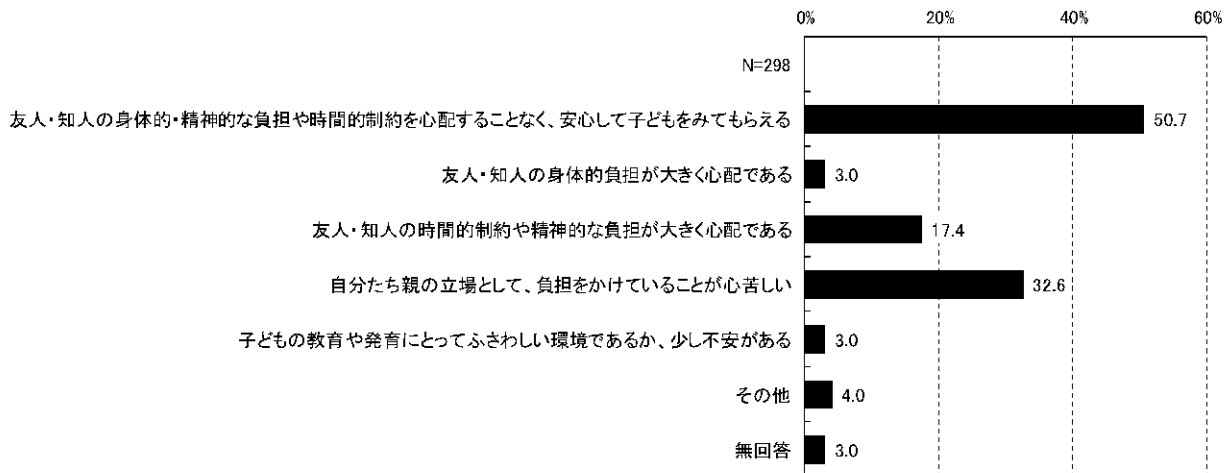

問 13 この調査票を持ち帰ったお子さまの子育て（教育を含む）をする上で、気軽に相談できる人はいますか。また、相談できる場所がありますか。あてはまるもの1つに○をつけてください。

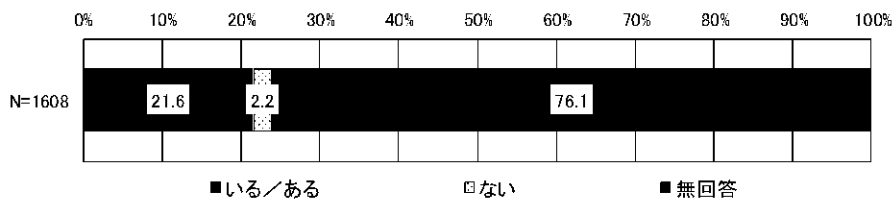

問 13-1 問 13 で「1. いる／ある」に○をつけた方にうかがいます。お子さまの子育て（教育を含む）に関して、気軽に相談できる先は、誰（どこ）ですか。あてはまるものすべてに○をつけてください。

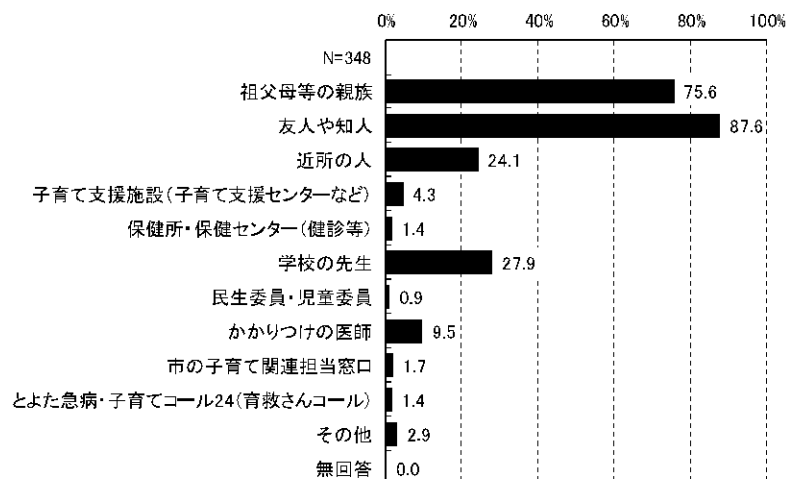

問 14 子育て（教育を含む）をする上で、周囲（身近な人、行政担当者など）からどのようなサポートがあればよいとお考えでしょうか。ご自由にお書きください。

5-3 就労状況について

問 15 この調査票を持ち帰ったお子さまの保護者の現在の就労状況（自営業、家族従事者含む）についてうかがいます。

(1) 母親 【父子家庭の場合は、記入は不要です】 あてはまるもの1つに○をつけてください。

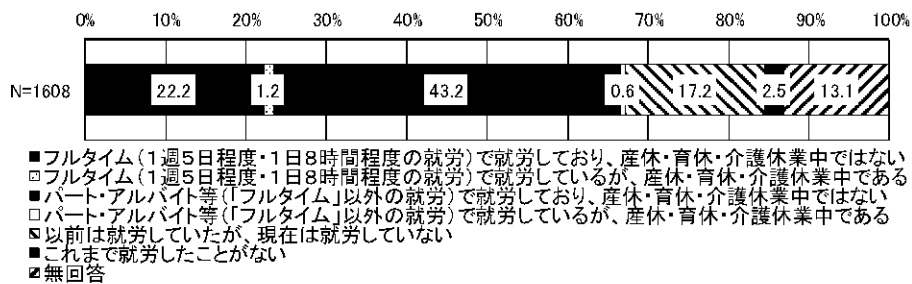

(2) 父親 【母子家庭の場合は、記入は不要です】 あてはまるもの1つに○をつけてください。

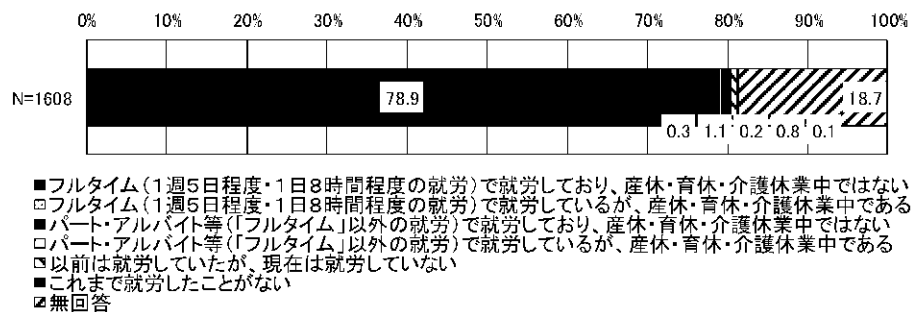

5-4 放課後児童クラブの利用について

問 16 この調査票を持ち帰ったお子さまについて、放課後児童クラブを利用したことがありますか。あてはまるもの1つに○をつけてください。

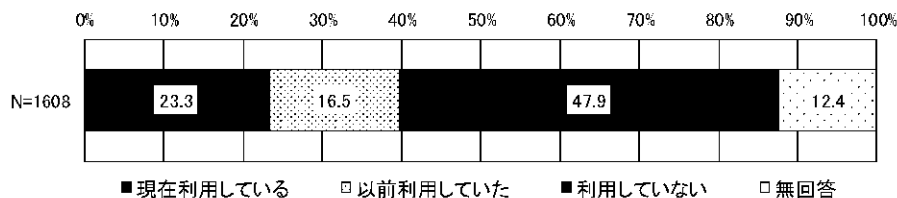

問 16-1 問 16で「1. 現在利用している」に○をつけた方にうかがいます。お子さまの放課後児童クラブの利用日数について、あてはまるものに○をつけ、()に数字をご記入ください。また、利用している理由について、あてはまるもの1つに○をつけてください。

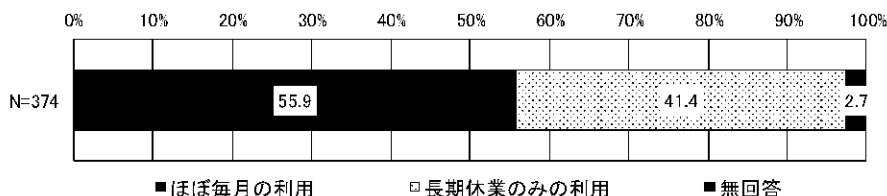

<利用日数：ほぼ毎日の利用>

<利用日数：長期休業のみの利用>

<利用している理由>

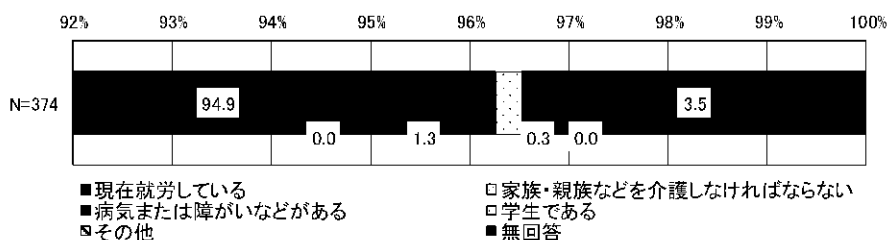

問 16-2 問 16で「3. 利用していない」に○をつけた方にうかがいます。利用されていない理由について、あてはまるもの1つに○をつけてください。

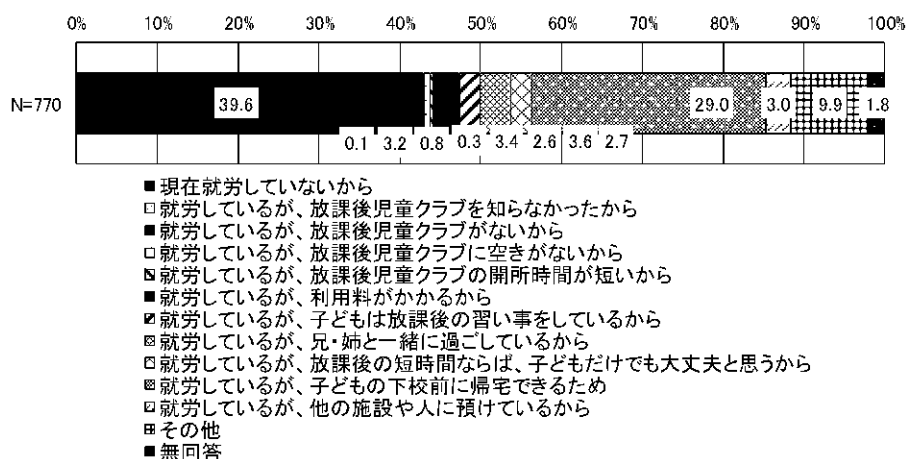

問 17 この調査票を持ち帰ったお子さまについて、今後、放課後児童クラブの利用希望がありますか。あてはまるもの1つに○をつけ、利用を希望される場合は、その日数を（ ）に、土日の利用希望の有無をどちらかに○をつけてください。

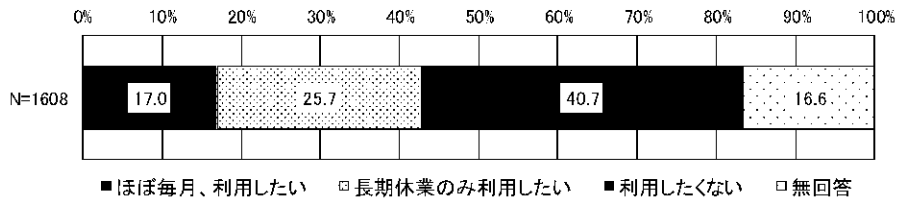

<ほぼ毎月、利用したい：週の利用回数>

<ほぼ毎日利用したい：土日の利用希望>

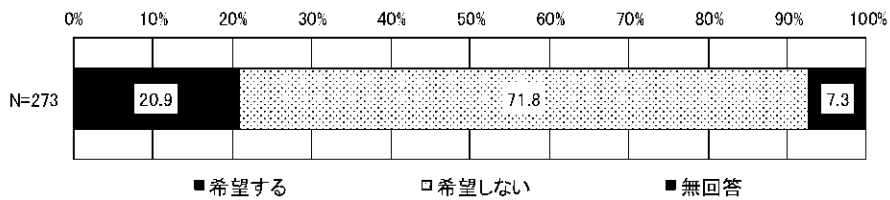

<ほぼ毎日利用したい：利用したい時間帯>

<長期休業のみ利用したい：週の利用回数>

<長期休業のみ利用したい：土日の利用希望数>

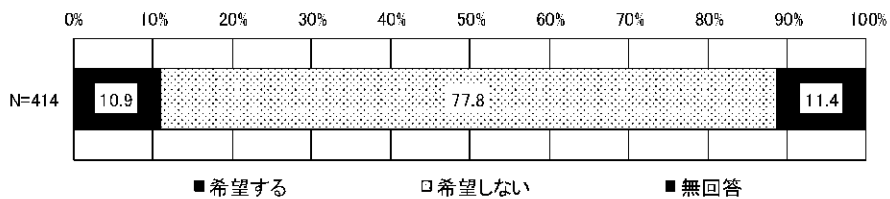

<長期休業のみ利用したい：利用したい時間帯>

問 17-1 問 17で「1. ほぼ毎月、利用したい」または「2. 長期休業のみ利用したい」に○をつけた方にうかがいます。利用したい理由について、あてはまるもの1つに○をつけてください。

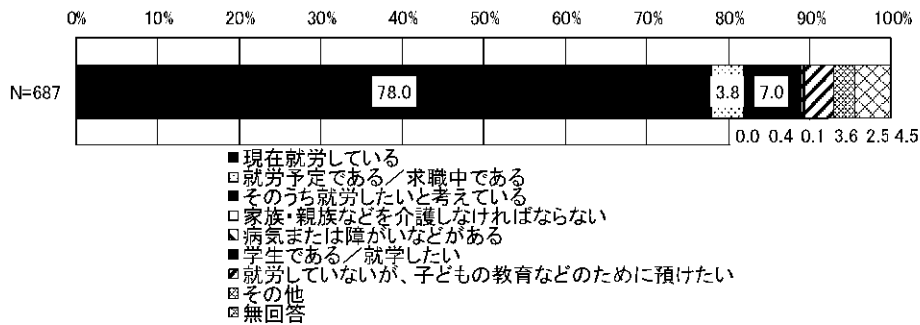

問 18 他市では、放課後児童クラブと連携して行う事業として『放課後子供教室』がありますが、その利用希望はありますか。あてはまるもの1つに○をつけ、利用を希望される場合は、その日数を（ ）内に記入してください。

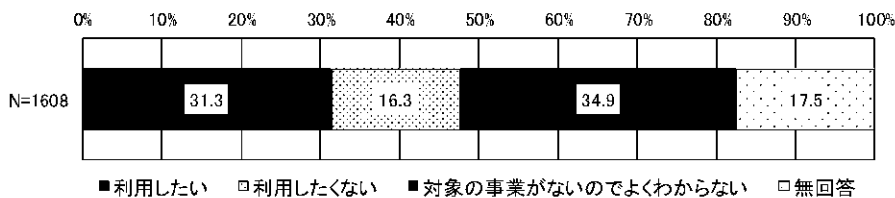

<週の利用希望回数>

問 18-1 問 18で「1. 利用したい」に○をつけた方にうかがいます。希望する場所についてあてはまるものすべてに○をつけてください。

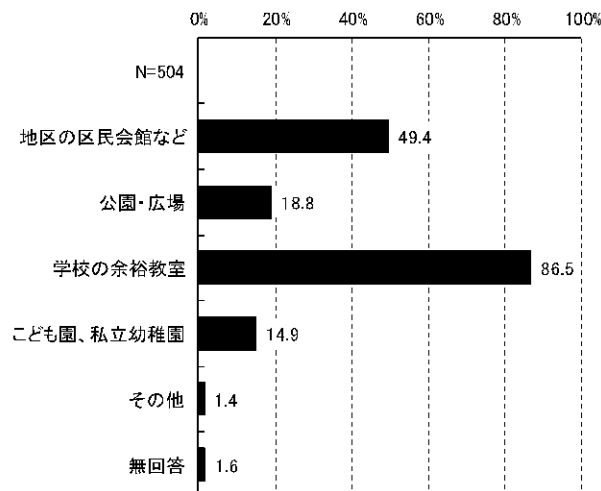

問 19 この調査票を持ち帰ったお子さまについてうかがいます。小学5年生以降の望ましい放課後の過ごし方はどのようなものですか。あてはまるものすべてに○をつけてください。

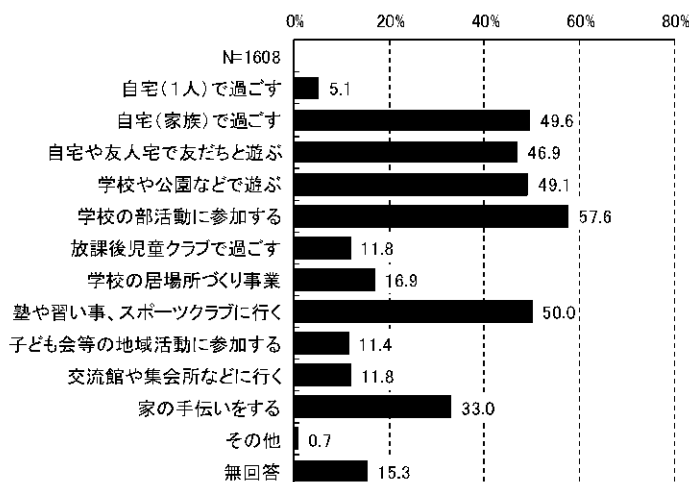

5-5 家庭での子育てについて

問 20 家庭におけるお子さまとの関係についてうかがいます。(1)、(2)について、父親、母親のそれぞれについてあてはまるもの1つずつに○をつけてください。

(1) 日ごろ、お子さまの話や気持ちを聞いていますか。

<①父親>

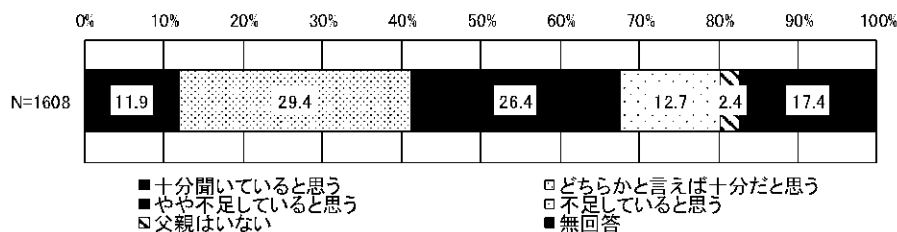

<②母親>

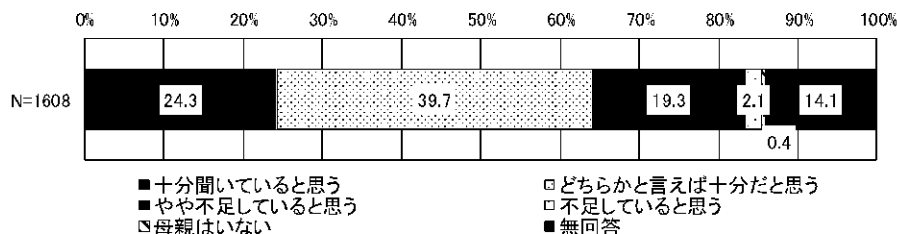

(2) お子さまの気持ちや考えをわかっていると思いますか。

<①父親>

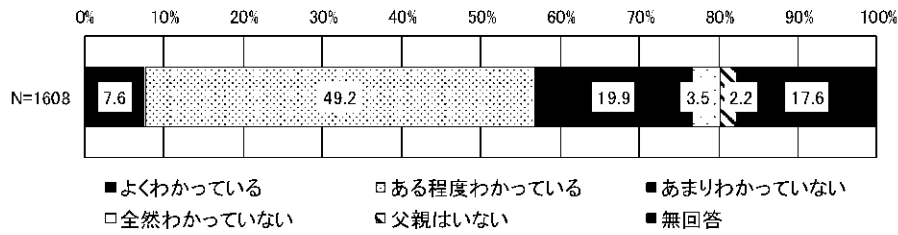

<②母親>

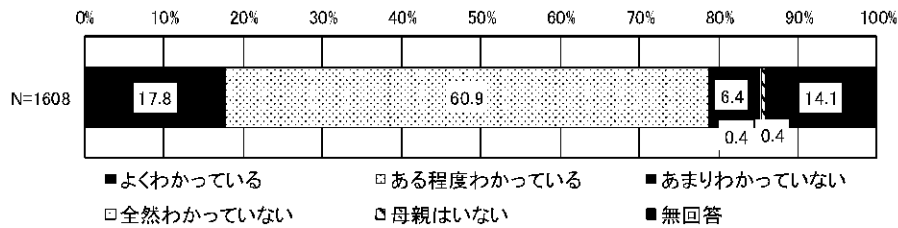

問 21 父親、母親の生活において、「仕事時間」と「家事（育児）」と「プライベートの生活時間」の優先度についてうかがいます。①希望と②現実それぞれについて、あてはまる答えの番号に1つずつに○をつけください。

(1) 父親の希望と現実について

<①理想>

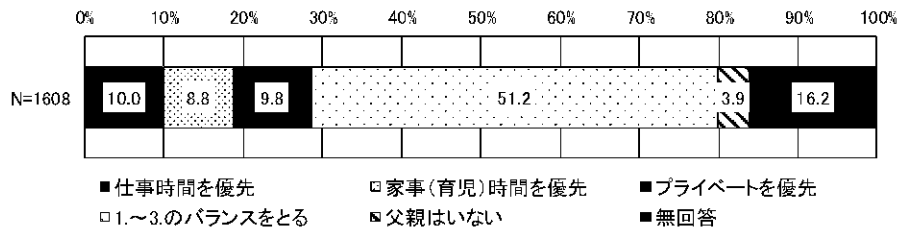

<②現実>

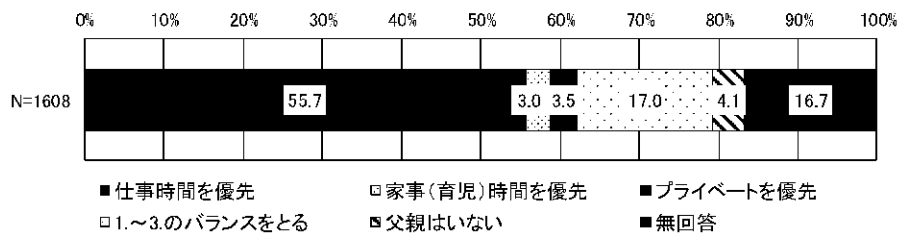

(2) 母親の希望と現実について

<①理想>

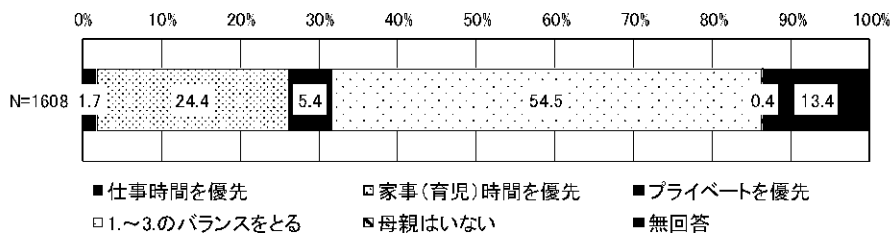

<②現実>

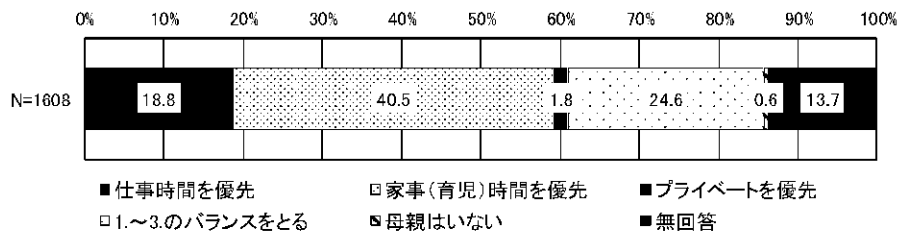

問 22 あなたのお子さまにとって、家や学校のほかでほっとできる場所はどこだと思いますか。最もあてはまると思うもの1つに○をつけてください。

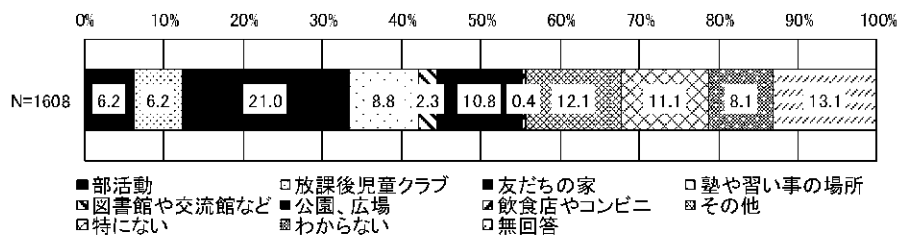

問 23 最近の子育てや教育の現状について考えたとき、あなたはどのようなことが問題だと思いますか。特に問題だと思うもの3つまで○をつけてください。

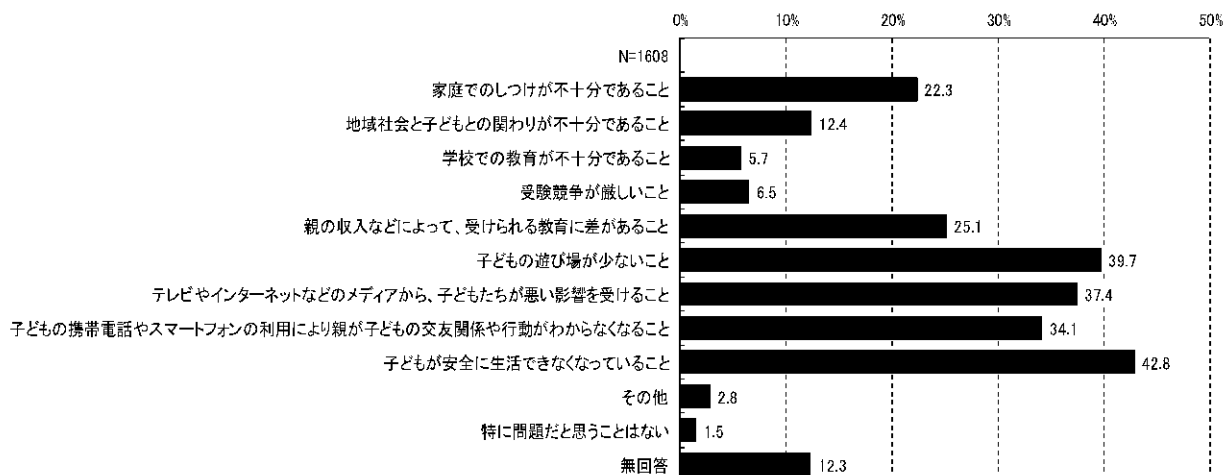

問 24 お子さまを育てていて、心配なことや不安に思うことがある時、誰に相談しますか。あてはまるものすべてに○をつけてください。

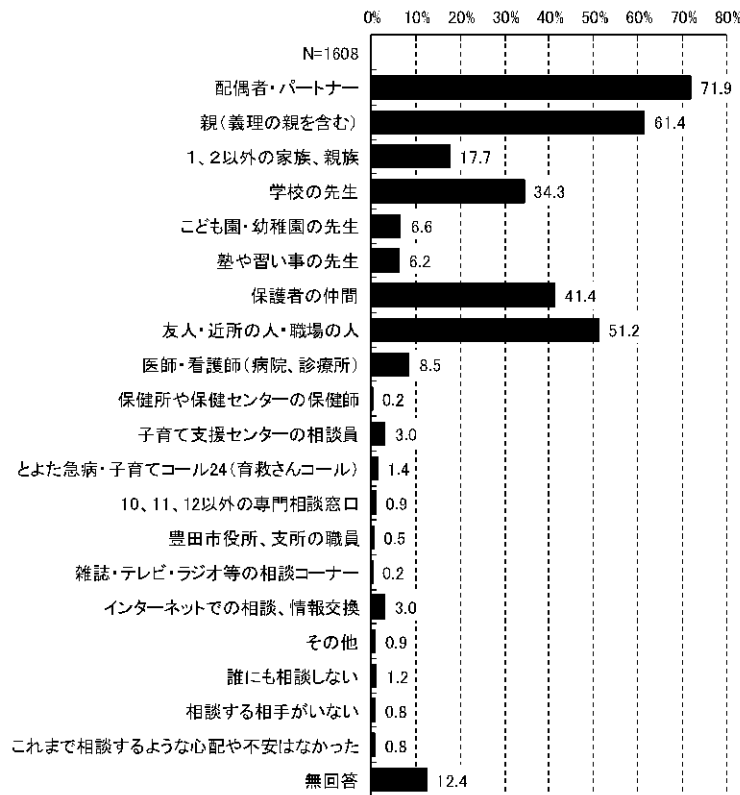

問 25 あなたは、あなたのお子さまが地域の一員として年齢の異なる子どもや大人たちといっしょに取り組むと良いと思う行事はどれだと思えますか。あてはまるものに3つまで○をつけてください。

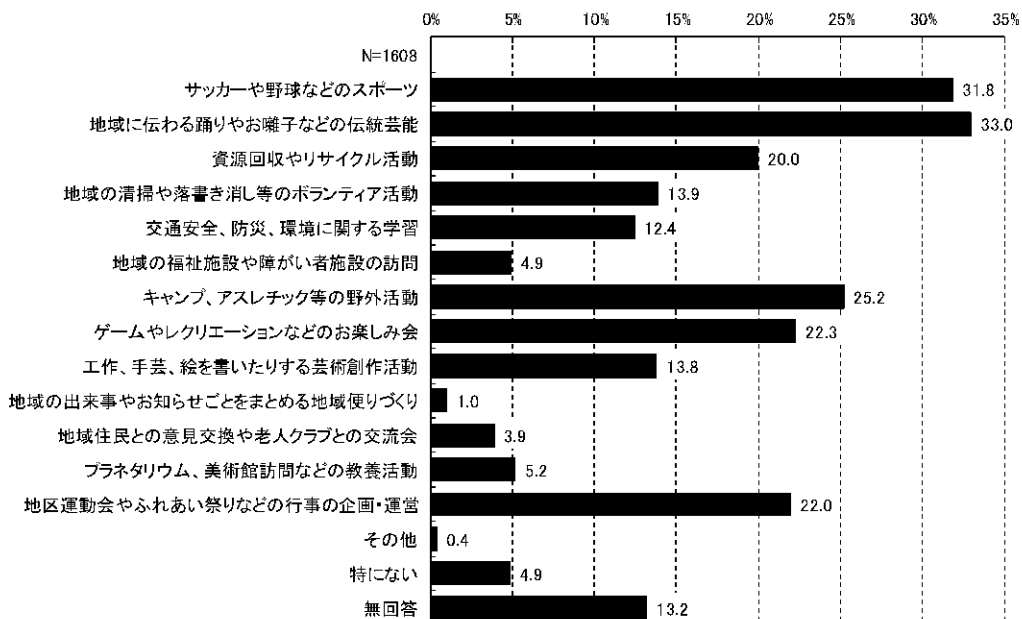

問 26 あなたは、お子さまには将来どのような生き方をしてほしいと思いますか。あなたが大切にしたいと思うもの3つまで○をつけてください。

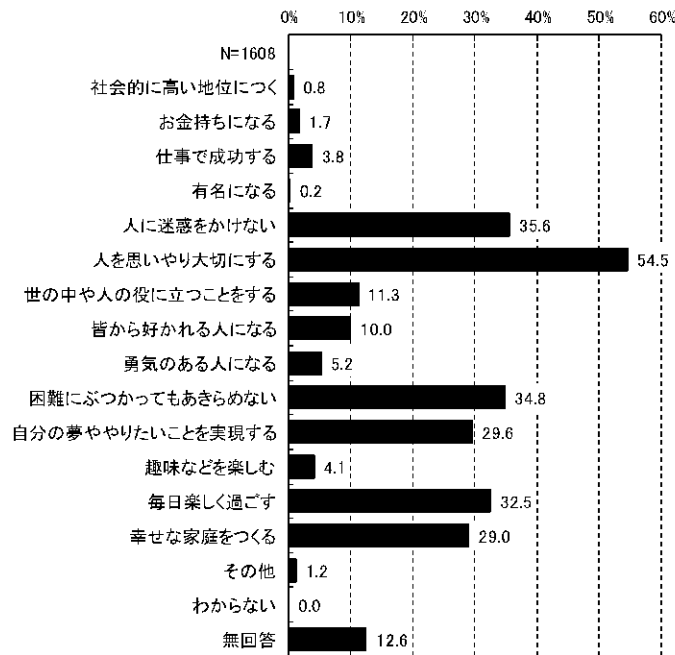

問 27 お子さまがスマホ等（スマートフォン、携帯ゲーム機等インターネットが接続できる機器）を利用して、健康や対人関係などで「危ない」と感じたことはありますか？もっとも近いもの1つに○をつけてください。

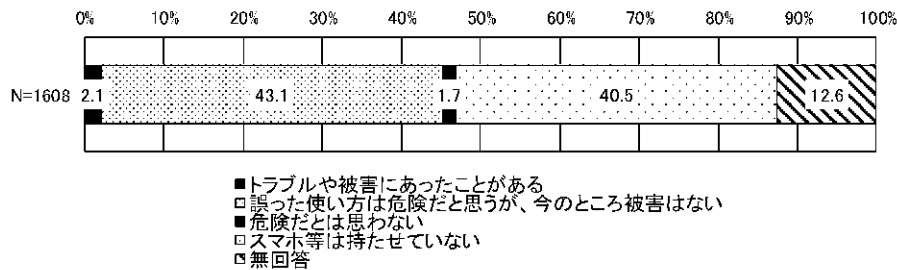

問 28 豊田市では、「子育てを一人では悩まない」をコンセプトとした家庭教育手帳「親ノート」と、子育ての悩みなど気軽に情報交換場「親育ち交流カフェ」を開催しています。「親ノート」と「親育ち交流カフェ」それぞれについて、もっとも近いもの1つに○をつけてください。

<①親ノート>

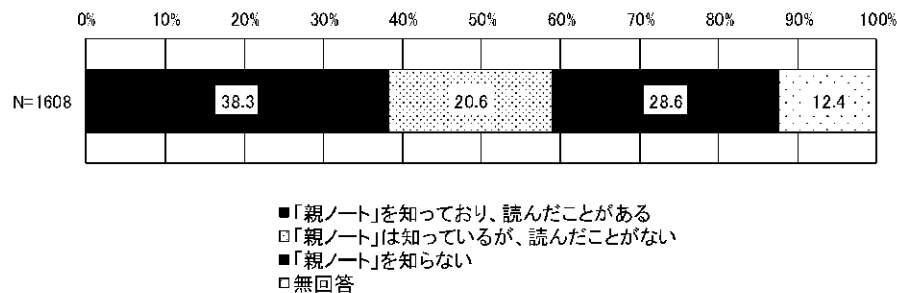

<②親育ちカフェ>

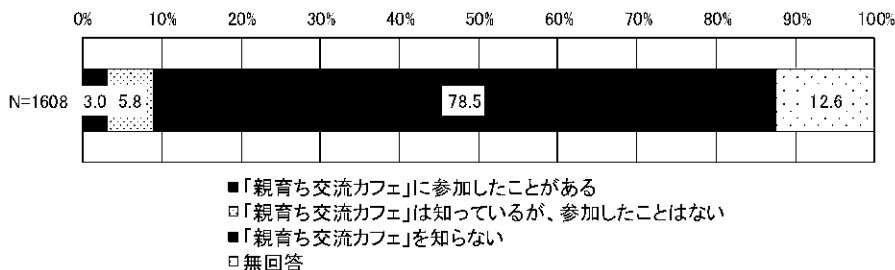

5-6 子どもが育つ環境としての豊田市や地域・社会のあり方について

問 29 豊田市は、子どもが暮らしやすく健全に育っていけるまちだと思いますか。①～⑧のそれぞれについて、あてはまるもの1つに○をつけてください。

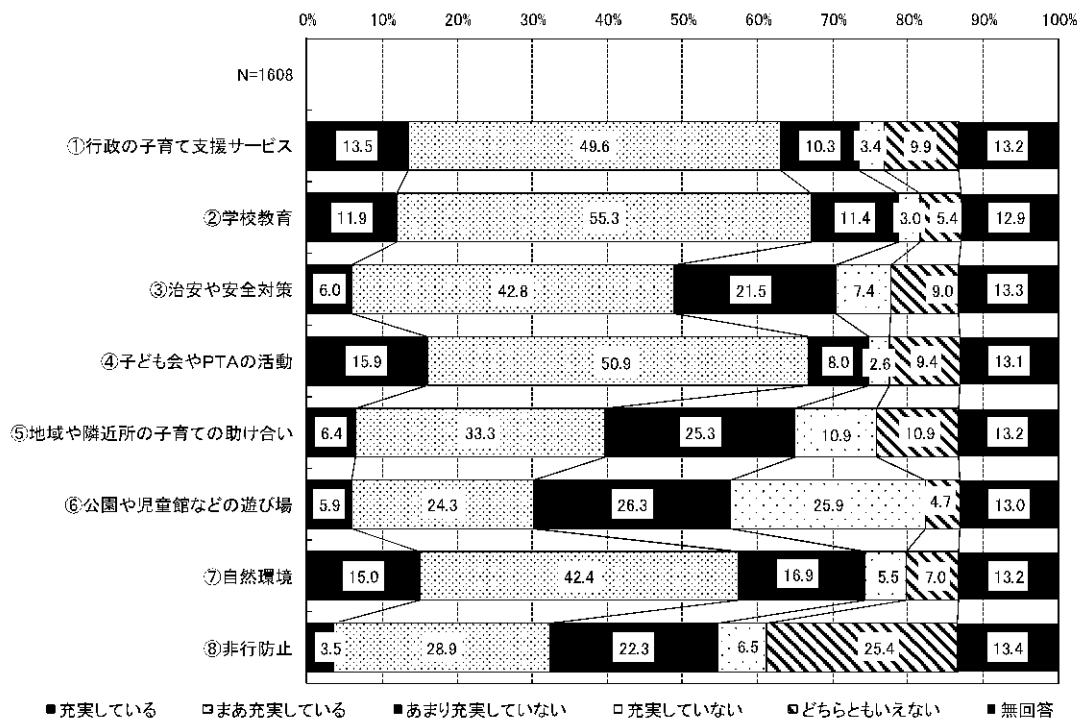

問 30 豊田市は、3年前と比べて、子育てのしやすいまちになったと思いますか。あてはまるものに1つに○をつけてください。

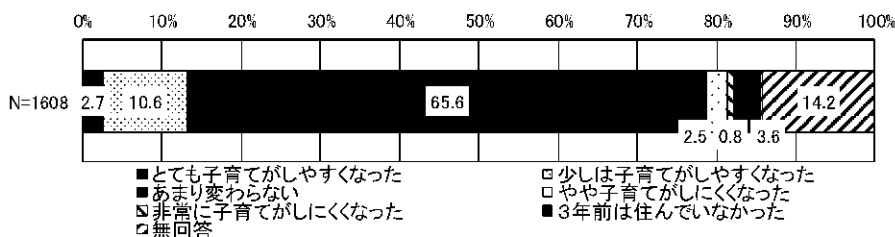

5-7 いじめや不登校について

問 31 いじめについてうかがいます。あなたのお子さまは、これまでにいじめを受けたり、他の子がいじめを受けているのを見たり聞いたりしたことがありますか。あてはまるものすべてに○をつけてください。

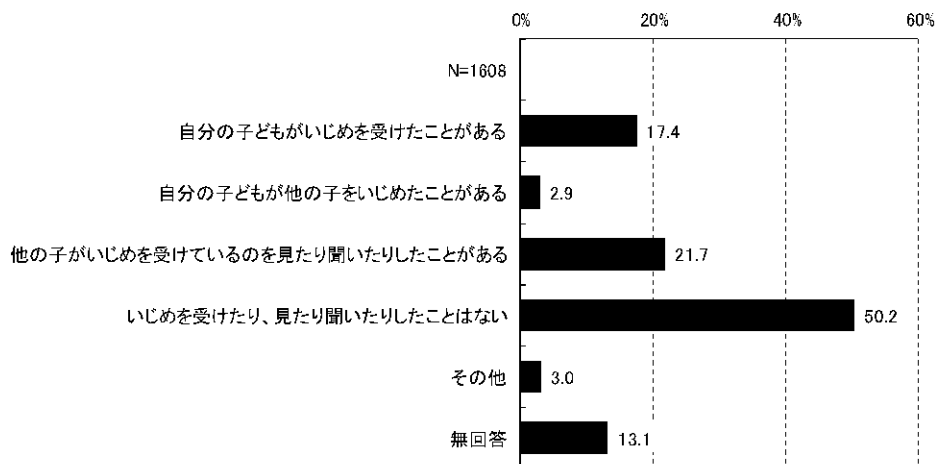

問 31-1 問 31 で「1.」～「3.」(いじめをしたり、受けたり、見たり聞いたりしたことがある)に○をつけた方にうかがいます。いじめの理由は何ですか。あてはまるものすべてに○をつけてください。

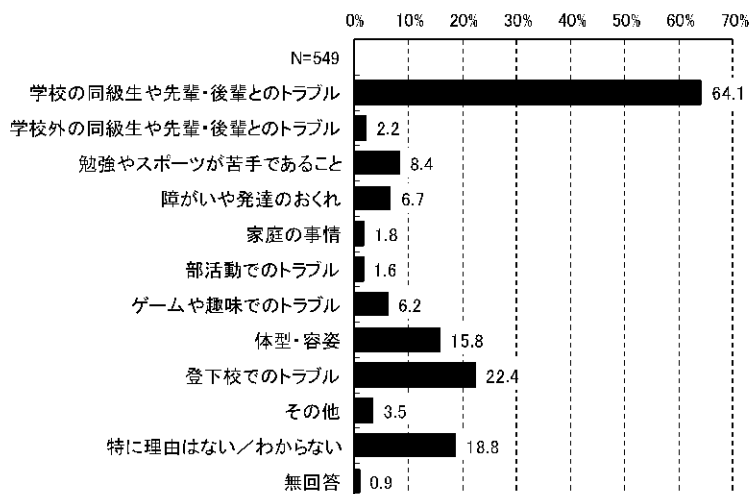

問 32 不登校についてうかがいます。あなたのお子さまは、これまでに学校に行かなくなったことがありますか。あてはまるもの1つに○をつけてください。

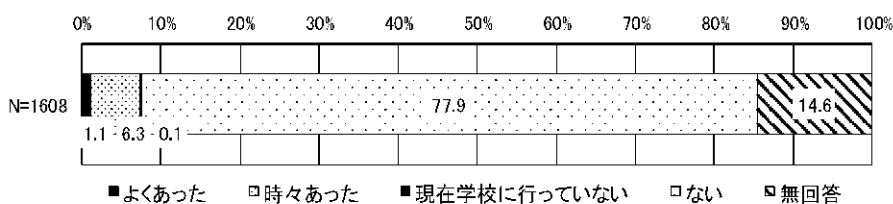

問 32-1 問 32 で「1.」～「3.」(学校に行かなくなったことがあった、または現在学校に行っていない)に○をつけた方にうかがいます。学校に行かなくなった理由は何ですか。あてはまるものすべてに○をつけてください。

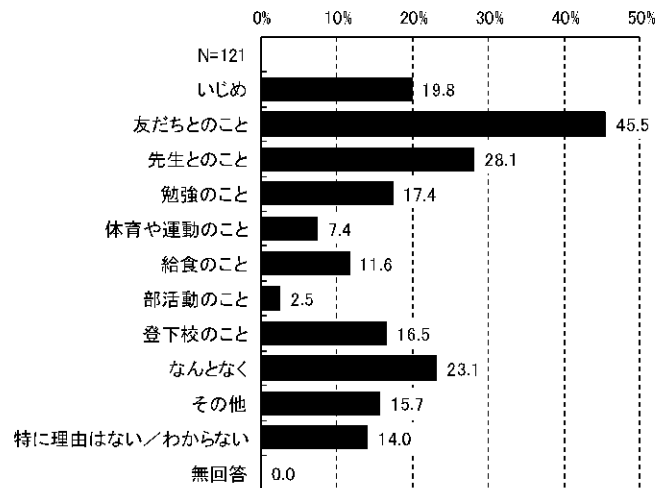

5-8 子どもの権利について

問 33 あなたは「豊田市子ども条例」「とよた子どもの権利相談室 (スマイルダイヤル)」について知っていますか。それぞれについて、あてはまるもの1つに○をつけてください。

<豊田市子ども条例>

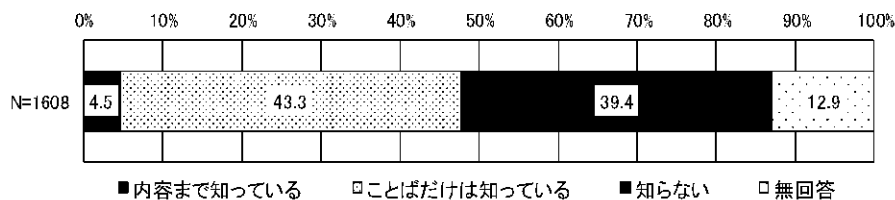

<とよた子どもの権利相談室 (スマイルダイヤル)>

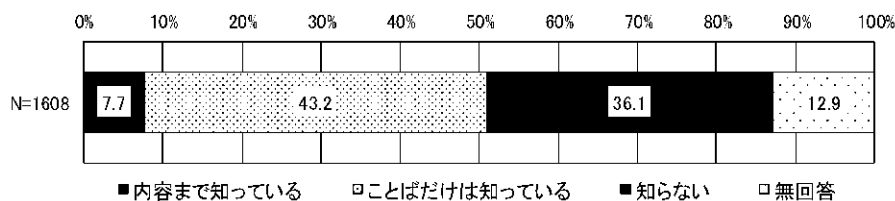

問 34 子どものまちづくり参加の向上などを目的とした「子ども委員」活動（子ども会議、子どもシンポジウム）についてどのようにお考えですか。お考えにもっとも近いもの1つに○をつけてください。

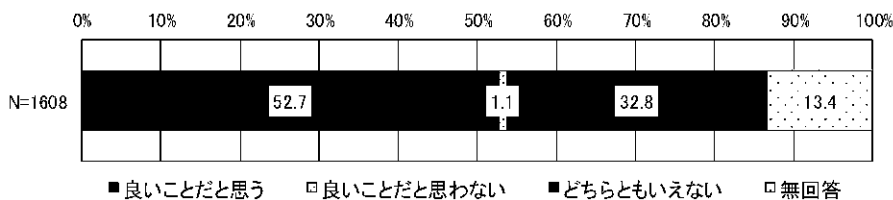

問 35 放課後の子どもの居場所づくり（子どもの活動や見守りなど）で、地域の住民として参画することについて、どのようにお考えですか。お考えにもっとも近いもの1つに○をつけてください（必ずしもあなたのお子さまが対象ということではありません）。

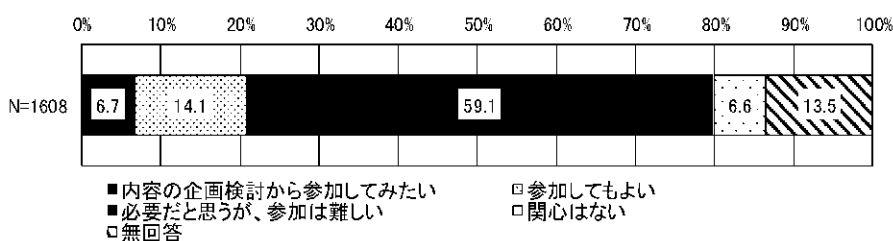

問 36 あなたは、子どもが大変いやな思い、つらい思いをするようなことを言ったり、したことがありますか。あてはまる答えの番号すべてに○をつけてください。

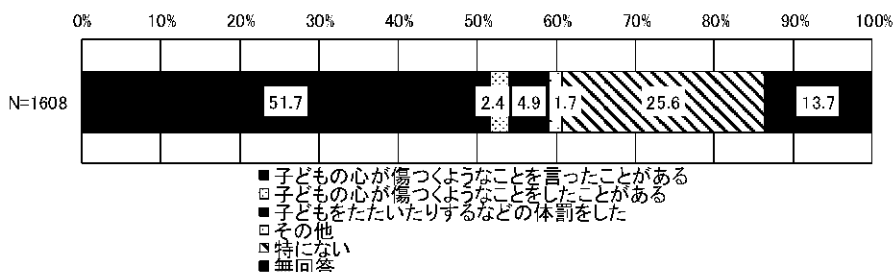

問 37 体罰について、あなたはどのように思いますか。お考えにもっとも近いもの1つに○をつけてください。

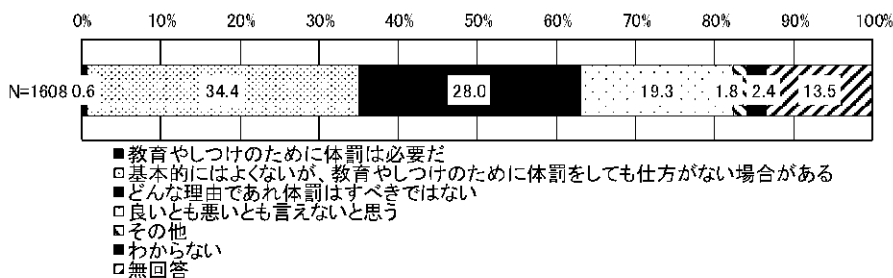

問 38 次のような子どもの権利の中で、あなたが特に大切にしたいと思う権利はどれですか。特に大切だと思うものに3つまで○をつけてください。

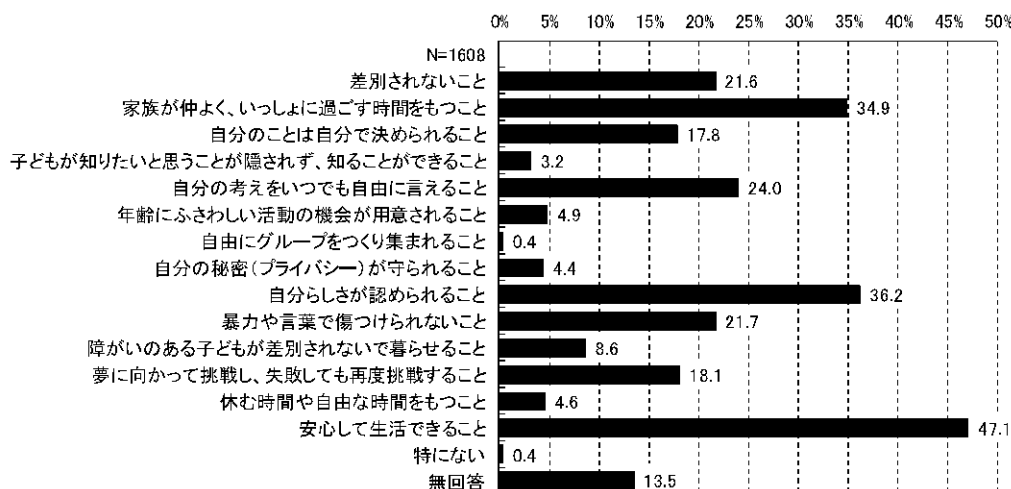

問 39 あなたは、豊田市では「子どもの権利」が尊重されていると感じますか。お考えにもっとも近いもの1つに○をつけてください。

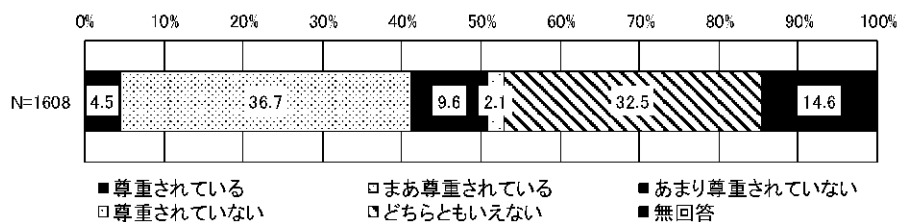

問 40 あなたは、「子ども食堂」という活動を知っていますか。あてはまるもの1つに○をつけてください。

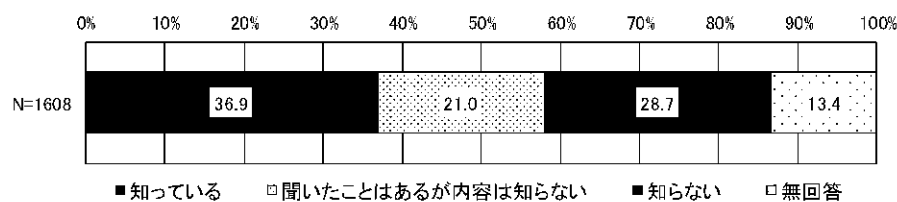

問 40-1 問 40 で「1.」～「2.」に○をつけた方にうかがいます。あなたが感じる「子ども食堂」のイメージや特徴について、あてはまるものすべてに○をつけてください。

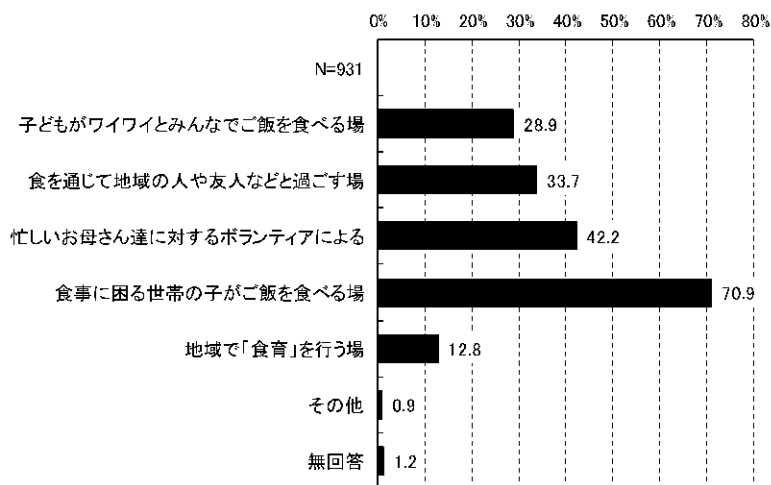

問 41 あなたは、「子どもの貧困」という言葉を知っていますか。あてはまるもの1つに○をつけてください。

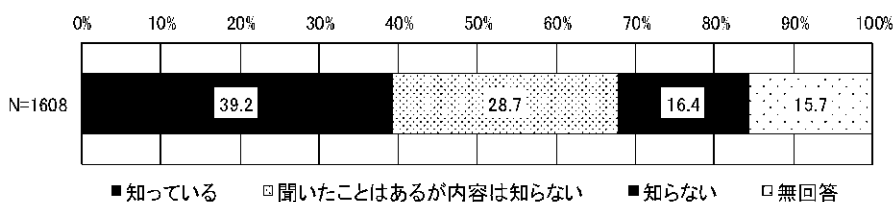

問 41-1 問 41 で「1.」～「2.」に○をつけた方にうかがいます。あなたは、「子どもの貧困」は誰(又はどこ)を取り巻く問題だと考えますか。あてはまるもの1つに○をつけてください。

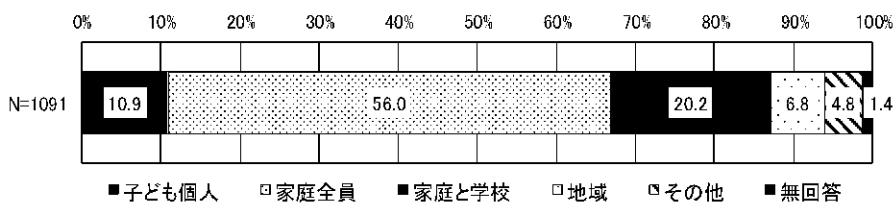

問 41-2 問 41 で「1.」～「2.」に○をつけた方にうかがいます。あなたが、「子どもの貧困」に対して必要だと思う支援に3つまで○をつけてください。

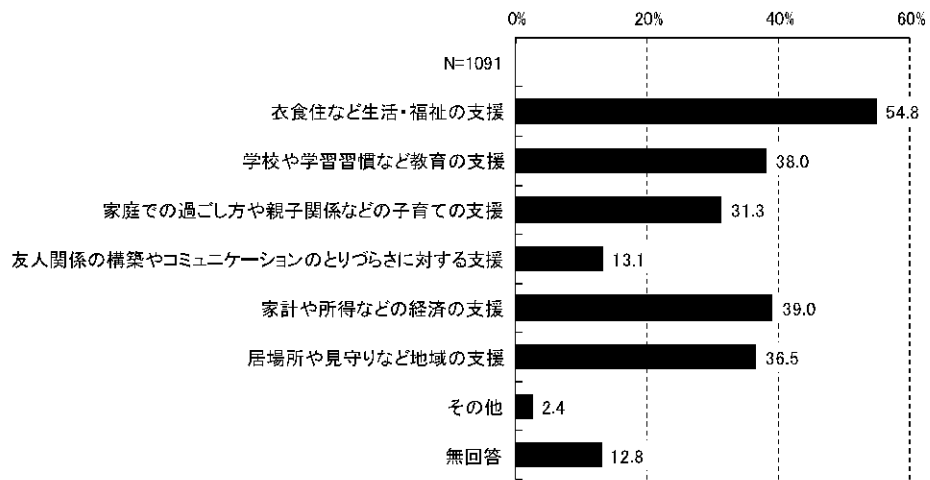

問 42 市の子育て支援施策に関するご意見・ご要望がありましたら自由にご記入ください。

第6章 中学生の調査結果

6-1 あなたと家族のことについて

問1 あなたの性別と学年または働いている状況を教えてください。あてはまるもの1つずつに○をつけてください。

(1) 性別

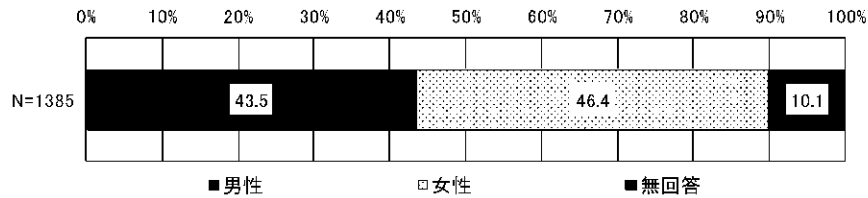

(2) 学年

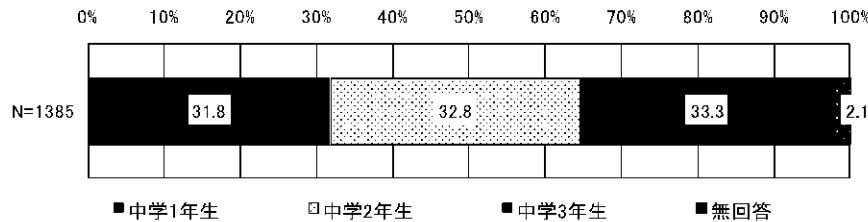

問2 問1(2)で「1.」～「3.」に○をつけた方(中学生の人)にうかがいます。あなたが通っている学校はどこですか。あてはまるもの1つに○をつけてください。

件数	1356	85	103	0	62	67	0	6	74
%	N=1356	6.3	7.6	0.0	4.6	4.9	0.0	0.4	5.5
		0	95	0	0	0	0	0	94
		0.0	7.0	0.0	0.0	0.0	0.0	0.0	6.9
		96	75	97	0	90	3	91	71
		7.1	5.5	7.2	0.0	6.6	0.2	6.7	5.2
		73	83	43	39	9			
		5.4	6.1	3.2	2.9	0.7			

問3 問1(2)で「4.」～「12.」に○をつけた方(中学生以外の人)にうかがいます。あなたが住んでいる地区はどこですか。あてはまるもの1つに○をつけてください。わからない場合は町名を書いてください。参考に、地区名の後の()内に、その地区を学区とする中学校名を記しています。

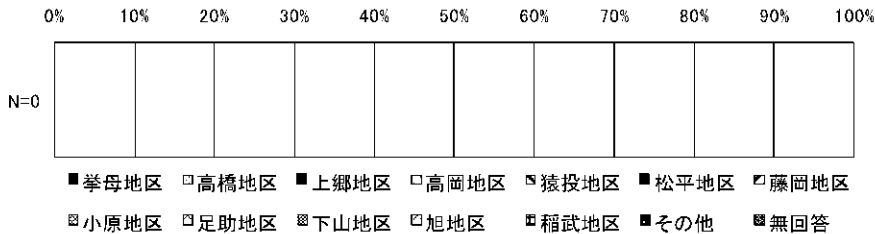

問4 あなたと同居している家族全員に○をつけてください。また、あなたを入れた家族の人数を書いてください。

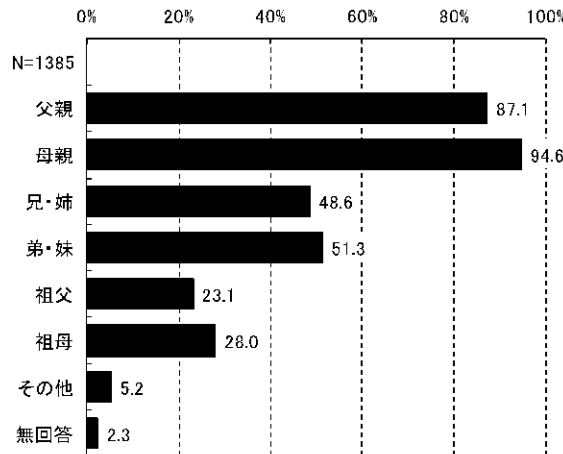

問5 あなたのご両親は働いていますか。父親、母親それぞれについて、あてはまるもの1つに○をつけてください。

<父親>

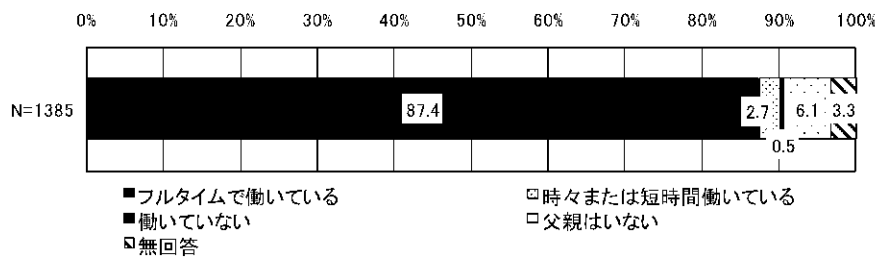

<母親>

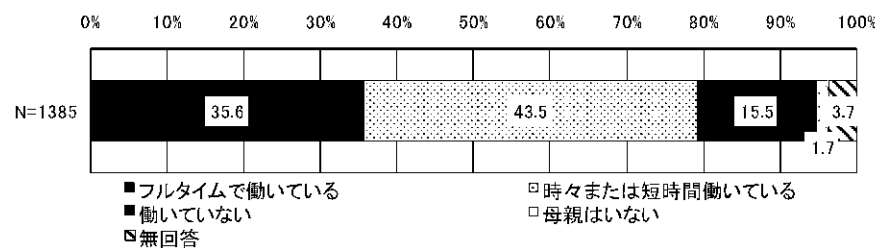

6-2 ぶだんの生活や家での過ごし方について

問6 熱中したり夢中になったりすることがありますか。あてはまるもの1つに○をつけてください。

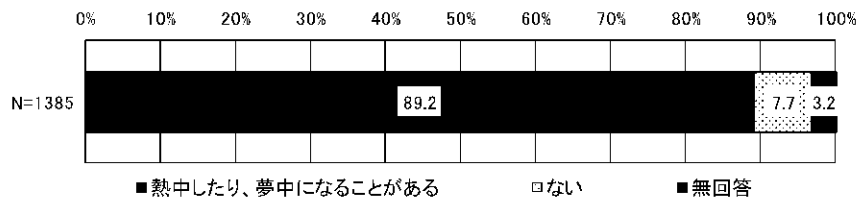

問6-1 問6で「1.熱中したり、夢中になることがある」に○をつけた方にうかがいます。熱中したり、夢中になったりするのはどんなことですか。あてはまるものすべてに○をつけてください。

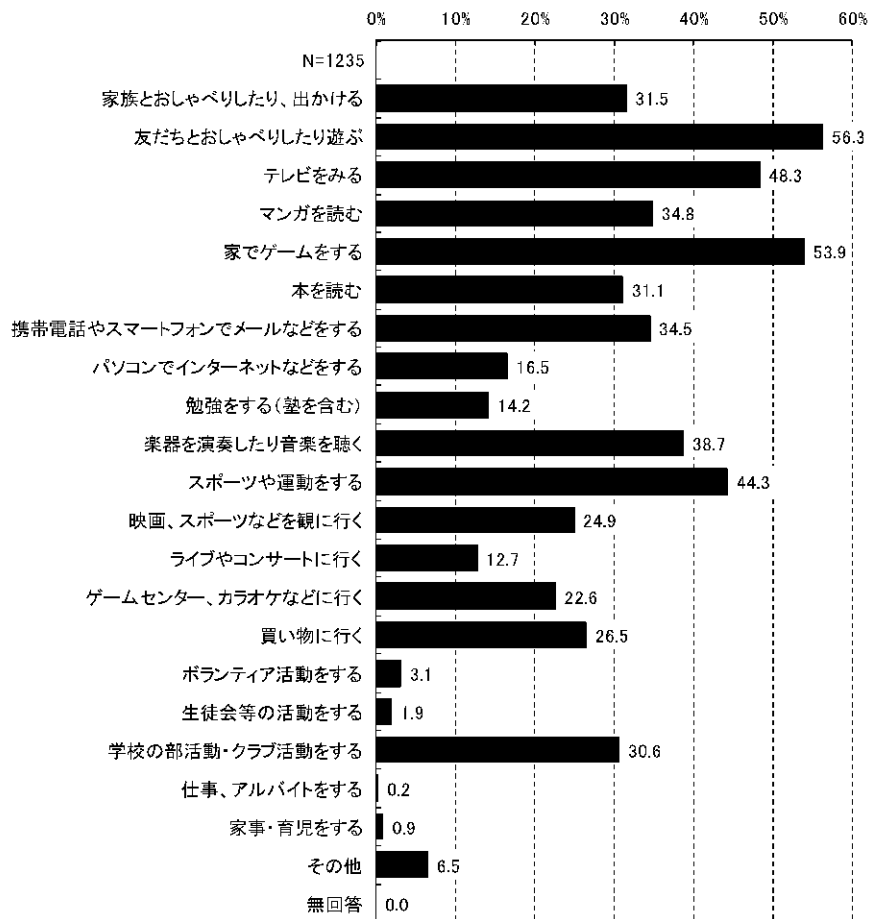

問7 ふだんどのくらい外出しますか。あてはまるもの1つに○をつけてください。

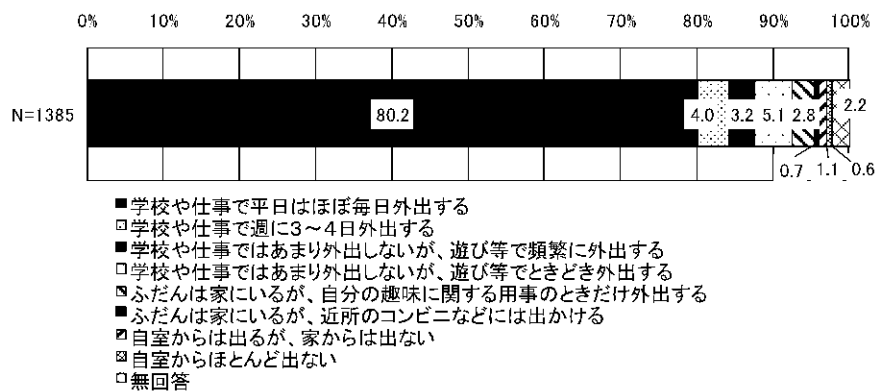

問7-1 問7で「5.」～「8.」に○をつけた方（あまり外出しない人）にうかがいます。現在の状況になってどのくらいたちますか。あてはまるもの1つに○をつけてください。

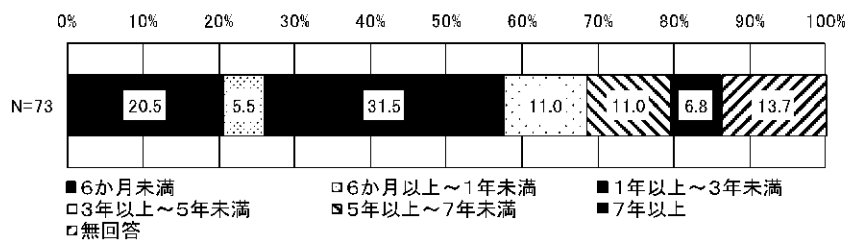

問7-2 現在の状況について、だれかに相談したいですか。あてはまるもの1つに○をつけてください。

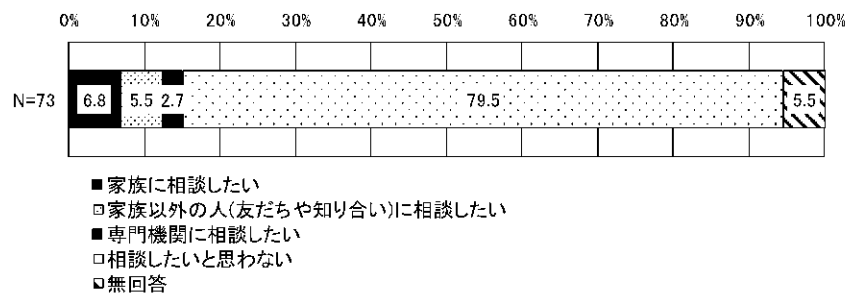

問8 問1(2)で「1.」～「6.」に○をつけた方(中学生または高校生の人)にうかがいます。この間の火曜日の学校が終わった後に、次のことを何時間くらいしましたか。それぞれあてはまるもの1つに○をつけてください。

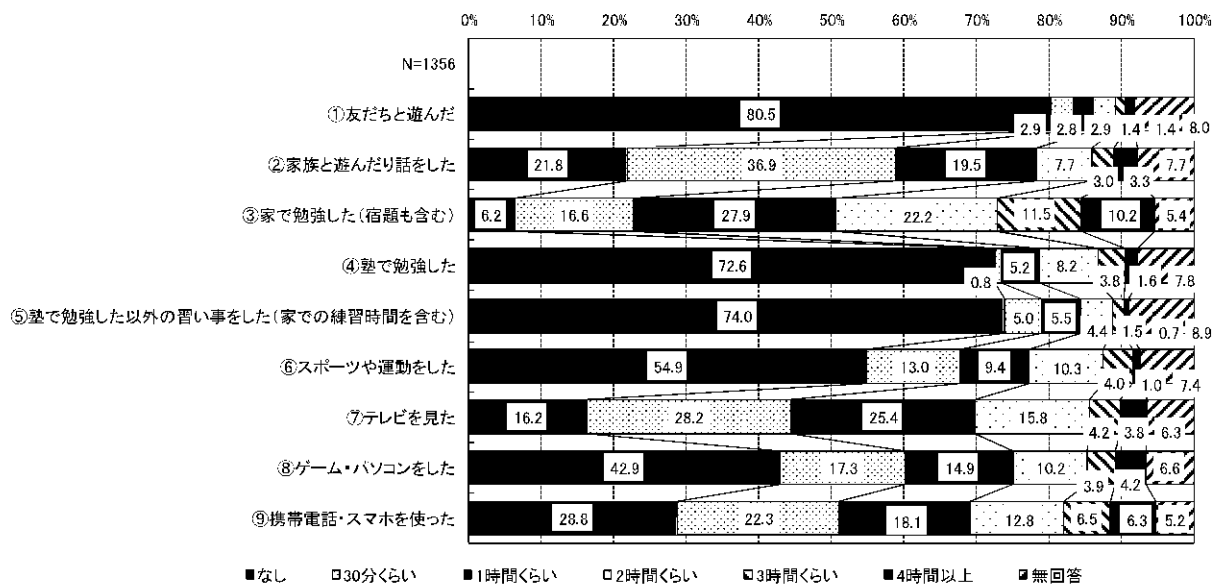

問9 問1(2)で「1.」～「6.」に○をつけた方(中学生または高校生の人)にうかがいます。この間の日曜日に、次のことを何時間くらいしましたか。それぞれあてはまるもの1つに○をつけてください。

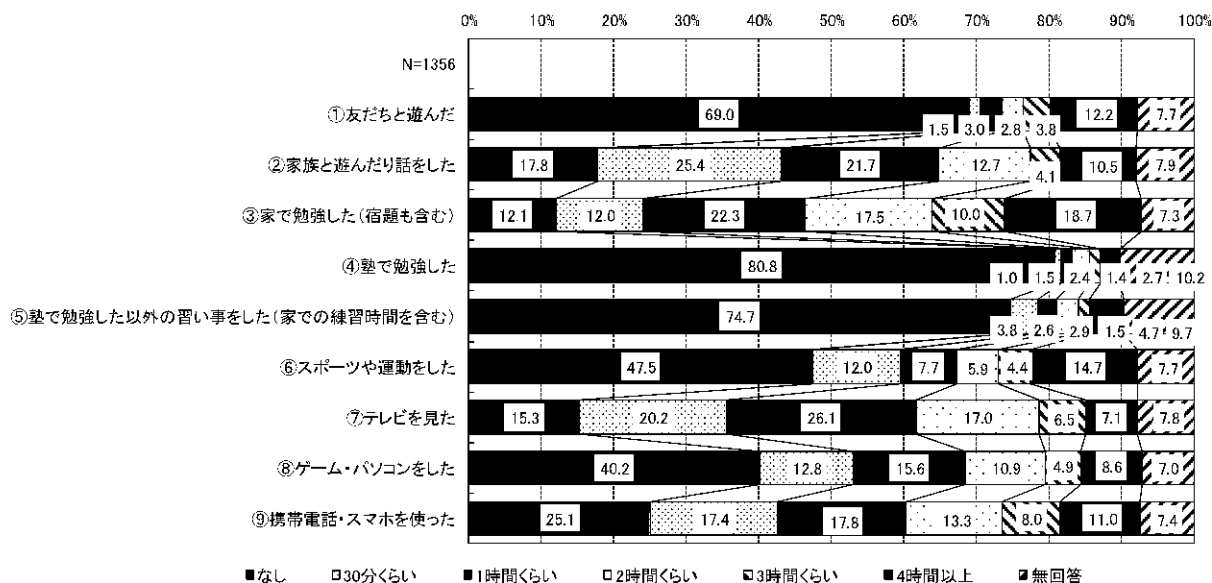

問 10 ふだん、朝食を食べていますか。あてはまるもの1つに○をつけてください。

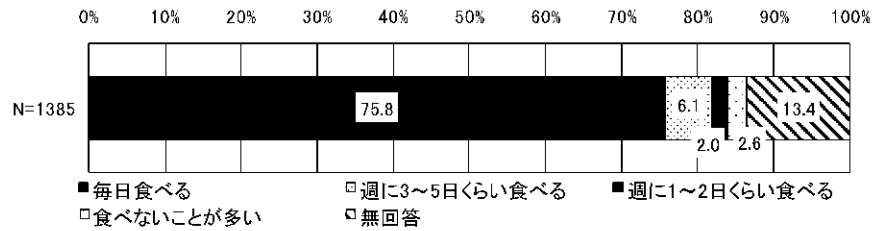

問 11 あなたはごはんだれと一緒に食べていますか。つぎのア～オのそれぞれについてあてはまるもの1つに○をつけてください。

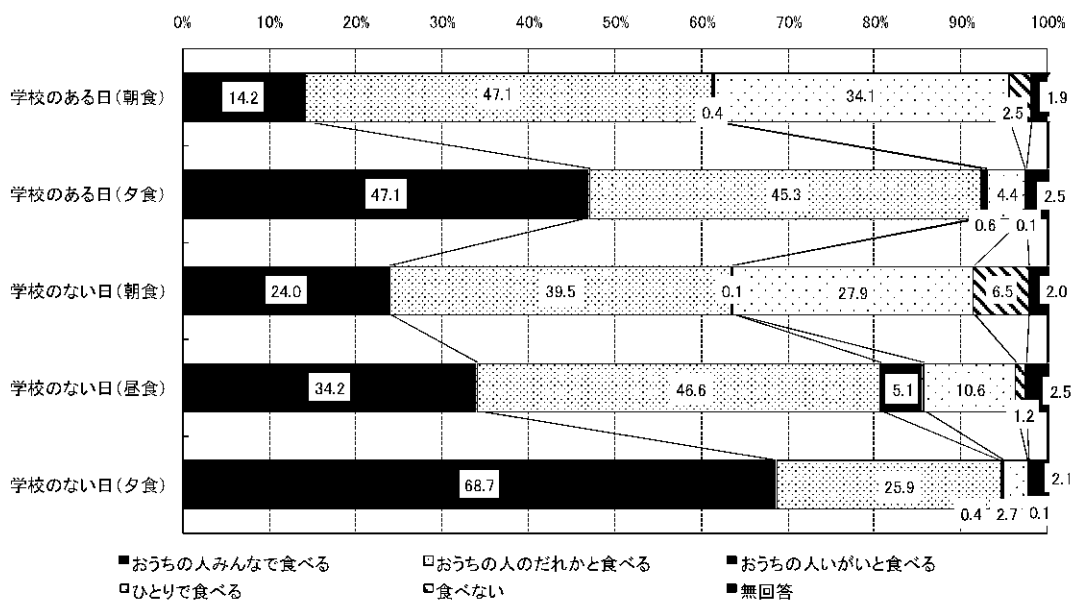

問 12 あなたは自分専用として、次のものを持っていますか。きょうだいなどと一緒に使っているものは除きます。あてはまるものすべてに○をつけてください。

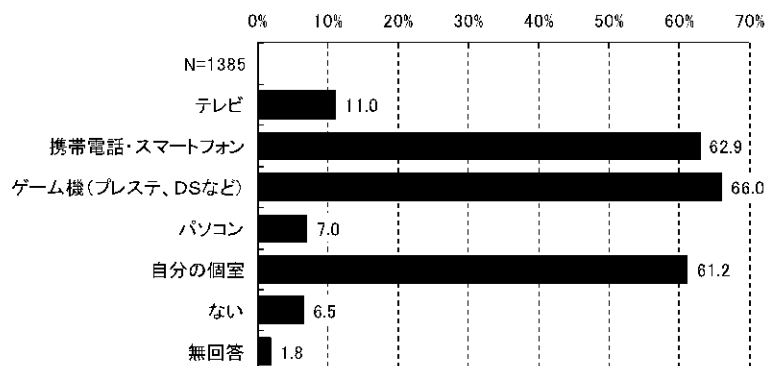

問 13 あなたがスマホ等（スマートフォン、携帯ゲーム機などインターネットができるもの）を使って、健康や対人関係などで「危ない」と感じたことはありますか？もっとも近いもの1つに○をつけてください。

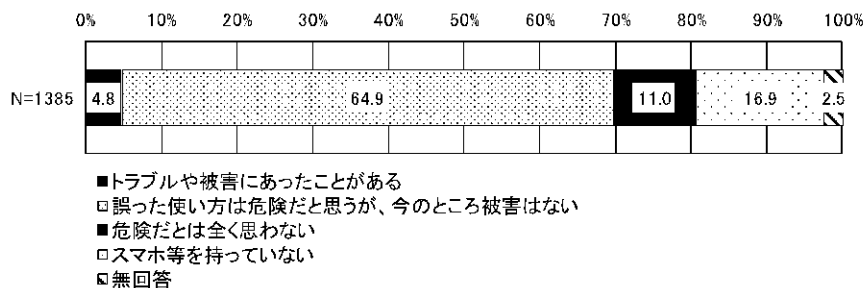

問 14 父親、母親との関係について、感じていることをおうかがいします。(1)、(2)のそれぞれについて、あてはまるもの1つに○をつけてください。

(1) 父親と話す時間は十分だと思いますか。(父親がいない場合は、次の問へ進んでください。)

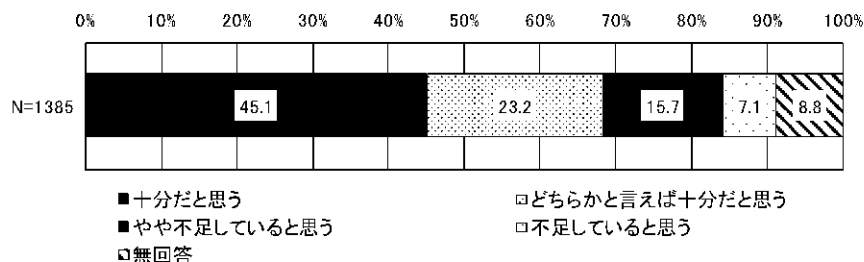

(2) 母親と話す時間は十分だと思いますか。(母親がいない場合は、次の問へ進んでください。)

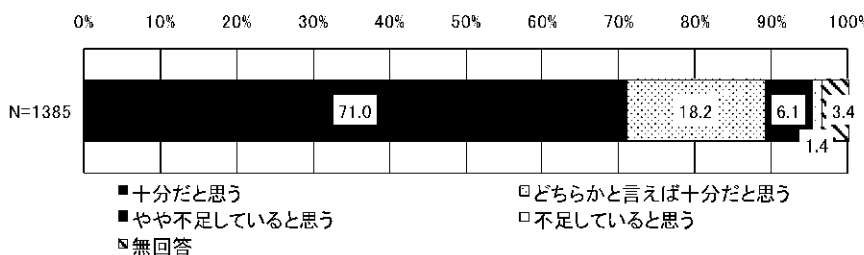

6-3 学校生活や友だちのことについて

問 15 問1(2)で「1.」～「6.」に○をつけた方(中学生または高校生の人)にうかがいます。あなたは、将来、どの学校まで進みたいですか。あてはまるもの1つに○をつけてください。

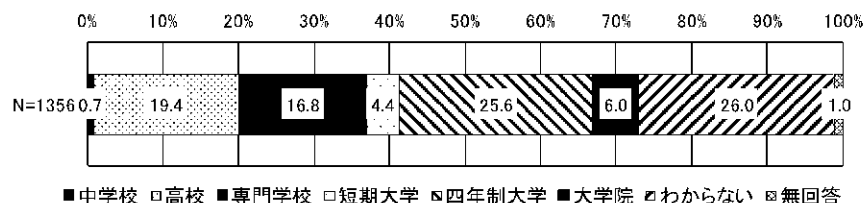

問 16 問1(2)で「1.」～「6.」に○をつけた方(中学生または高校生の人)にうかがいます。今の学校での生活は楽しいですか。あてはまるもの1つに○をつけてください。

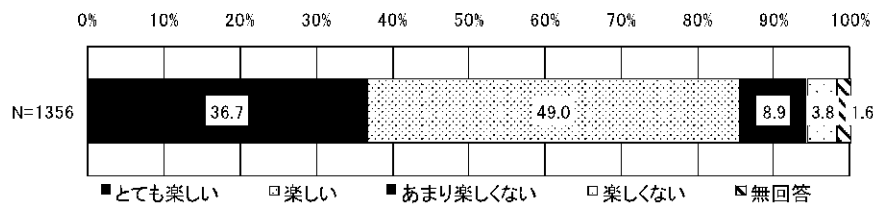

問 17 問1(2)で「1.」～「6.」に○をつけた方(中学生または高校生の人)にうかがいます。学校の先生はあなたの話を聞いてくれると思いますか。あてはまるもの1つに○をつけてください。

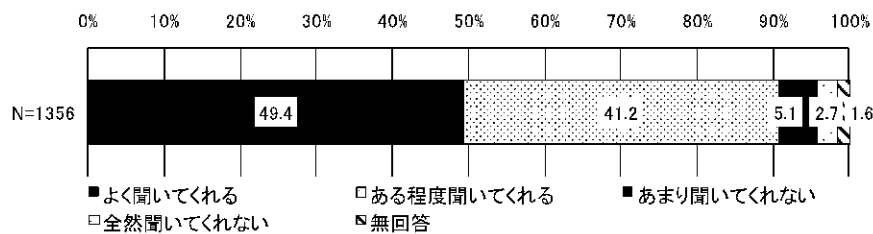

問 18 問1(2)で「1.」～「6.」に○をつけた方(中学生または高校生の人)にうかがいます。あなたは、今の学校の生活で、何か困っていることや嫌なことはありますか。あてはまるものすべてに○をつけてください。

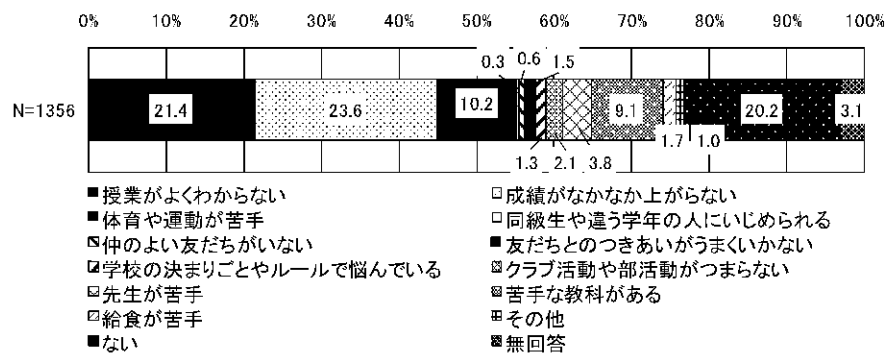

問 19 あなたには、何でも話せる仲のよい友だちがいますか。あてはまるもの1つに○をつけてください。

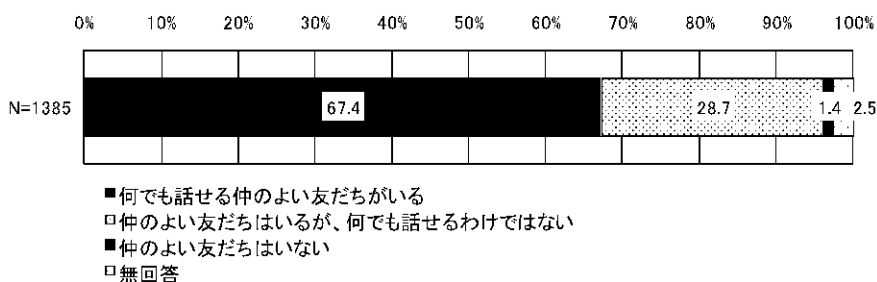

問 19-1 問 19 で「1.」または「2.」に○をつけた方（仲のよい友達がいる人）にうかがいます。仲のよい友だちとはどんな話をする事が多いですか。特に多いものを3つまで選んで○をつけてください。

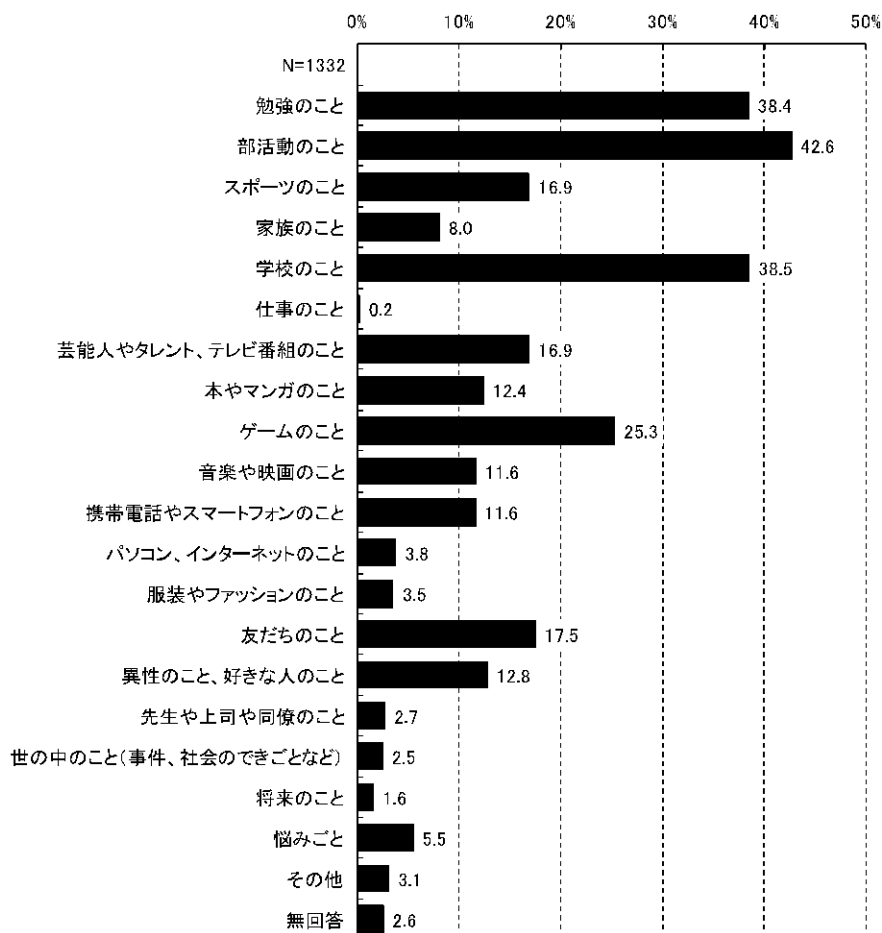

問 19-2 問 19 で「1.」または「2.」に○をつけた方（仲のよい友達がいる人）にうかがいます。仲のよい友だちとは、どのようにして話をしますか。あてはまるものすべてに○をつけてください。

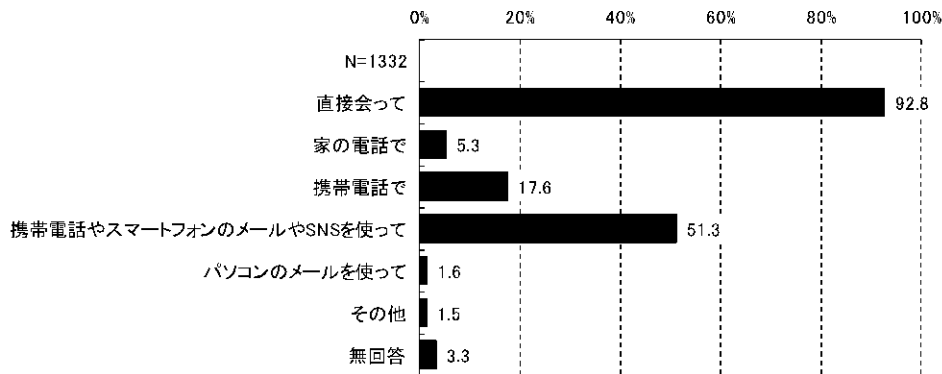

問 19-3 問 19 で「1.」または「2.」に○をつけた方（仲のよい友達がいる人）にうかがいます。仲のよい友だちと電話やメールでやり取りするのは、平均するとどのくらいありますか。あてはまるもの1つに○をつけてください。

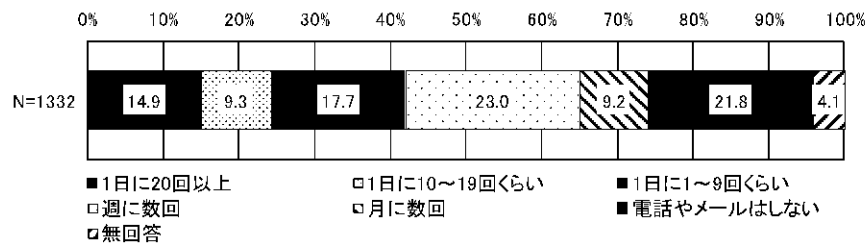

問 20 あなたは、これまでにいじめを受けたり、見たり聞いたりしたことがありますか。あてはまるものすべてに○をつけてください。

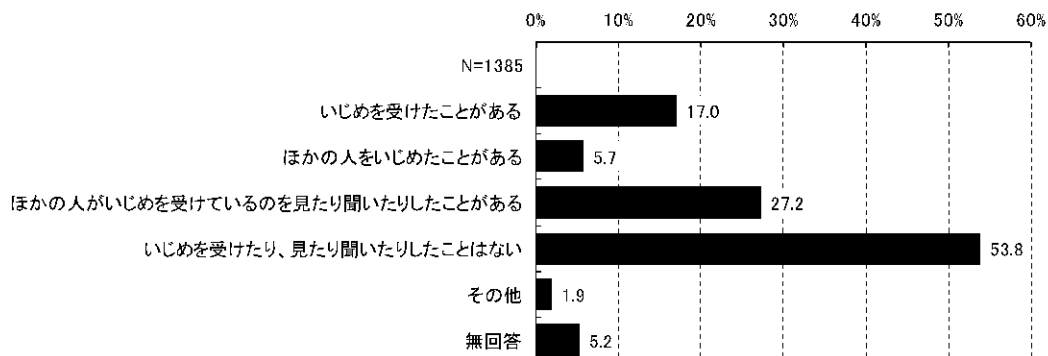

問 20-1 問 20 で「1.」または「3.」に○をつけた方（いじめを受けたり、見たり、聞いたりしたことがある人）にうかがいます。あなたはこれまでにいじめを受けたり、見たり聞いたりした場合、どのような対応をしましたか。あてはまるものすべてに○をつけてください。

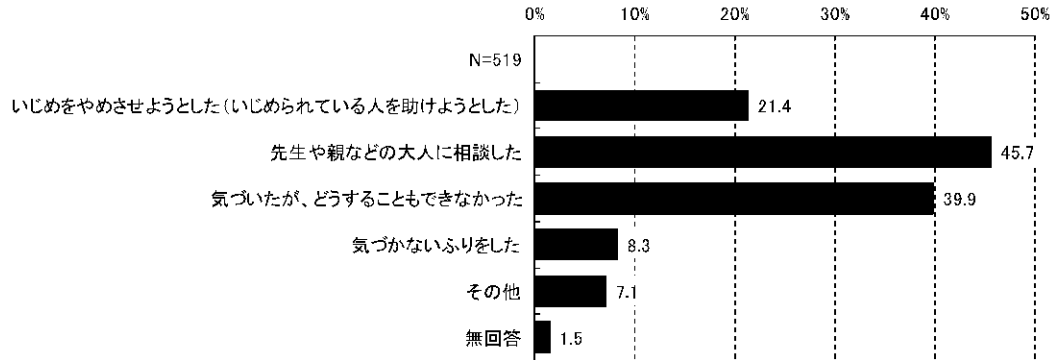

問 21 あなたは、これまでに学校に行きたくないと思ったことはありますか。あてはまるもの1つに○をつけてください。

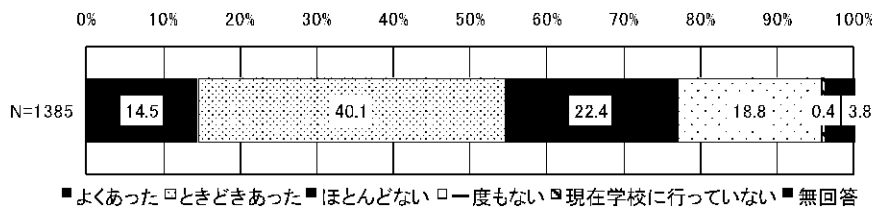

問 21-1 問 21 で「1.」「2.」「3.」に○をつけた方（学校に行きたくないと思ったことがある人）にうかがいます。学校に行きたくないと思った理由は何ですか。あてはまるものすべてに○をつけてください。

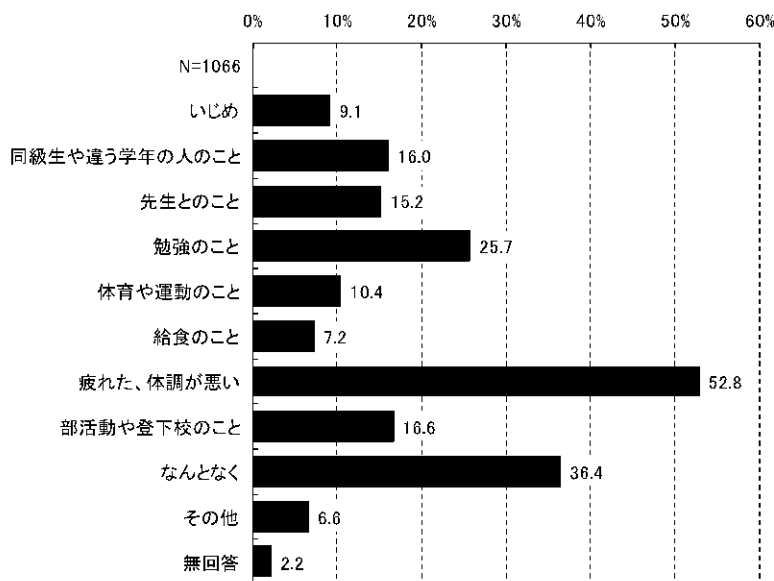

6-4 地域の生活について

問 22 学校や職場以外の行事や活動にどのくらい参加していますか。(ジュニアクラブ、ボーイ・ガールスカウト、ボランティア活動、地域のおまつりなど) あてはまるもの1つに○をつけてください。

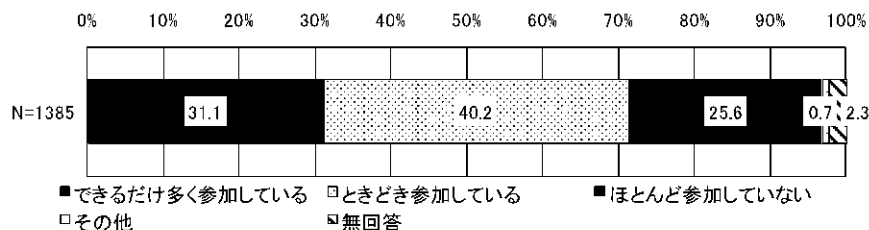

問 23 違う学年の人(きょうだいを除く)と関わったり、遊ぶことはありますか。あてはまるもの1つに○をつけてください。

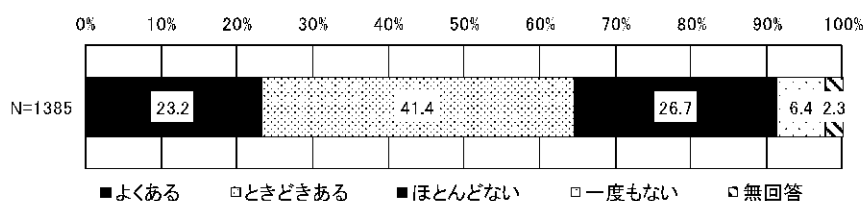

問 24 あなたが自分の家以外でほっとできる場所はどこですか。最もあてはまるもの1つに○をつけてください。

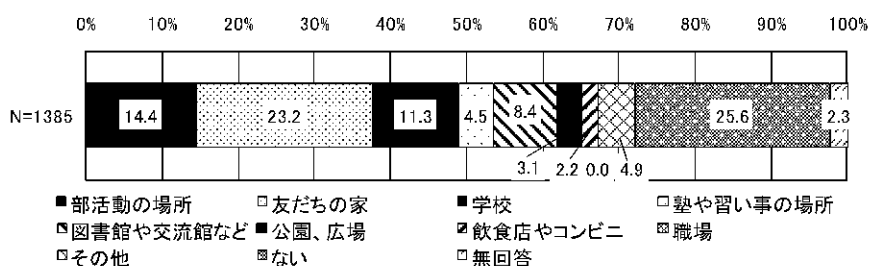

問 25 地域でこんな場所があったらよいと思うものはありますか。あてはまるものを3つまで選んで○をつけてください。

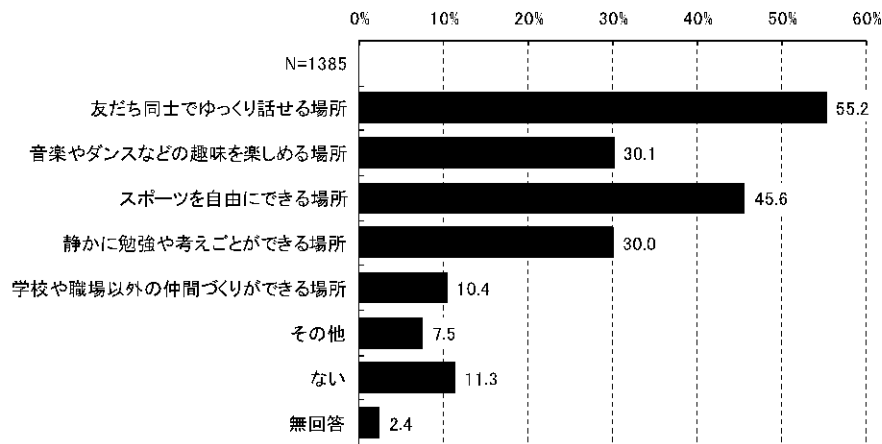

6-5 ふだんのあなたの気持ちや、周りの人との関係について

問 26 ふだんの生活で感じていることや思っていることについて聞きます。①～⑫について、それぞれあてはまるもの1つに○をつけてください。

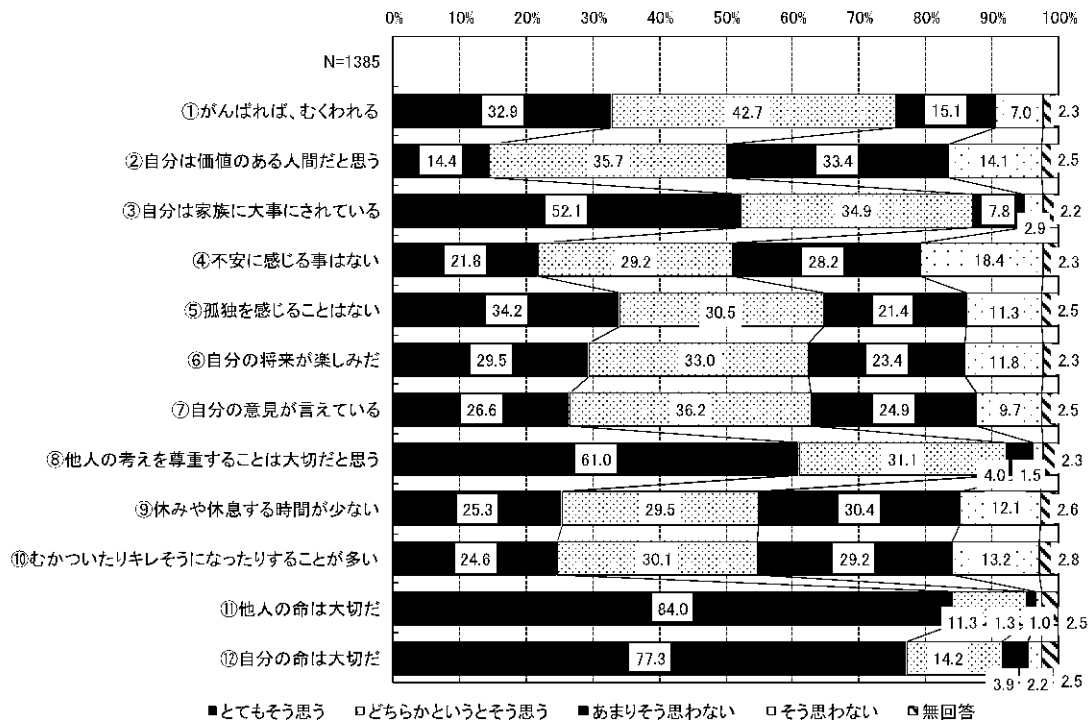

問 27 あなたは自分のことをどのように思っていますか。①～⑧について、それぞれあてはまるもの1つに○をつけてください。

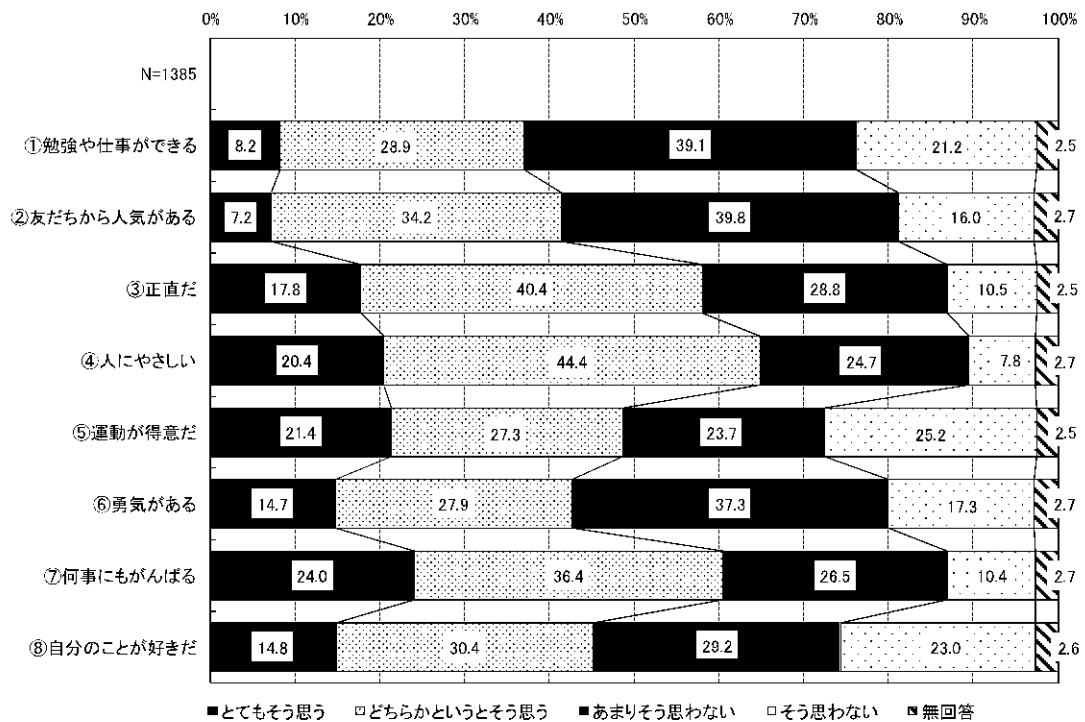

問 28 悩みや不安がありますか。あてはまるものすべてに○をつけてください。

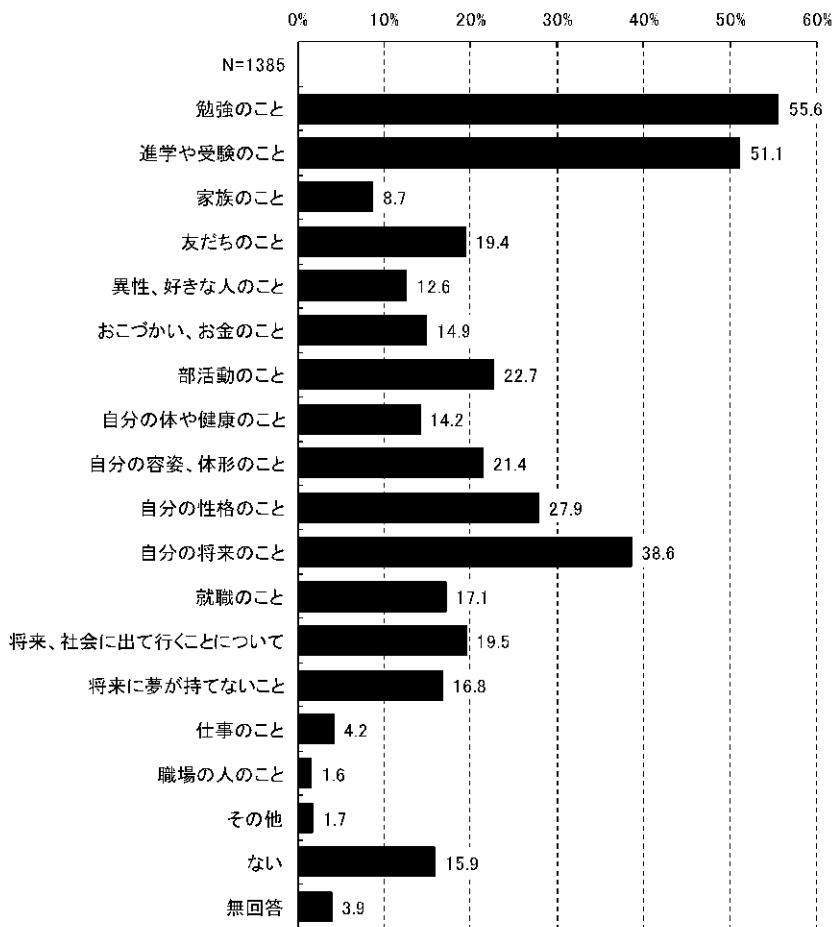

問 29 あなたは、何か困ったことがあったとき、どのように対応しますか。次の①～⑤について、それぞれあてはまるもの1つに○をつけてください。

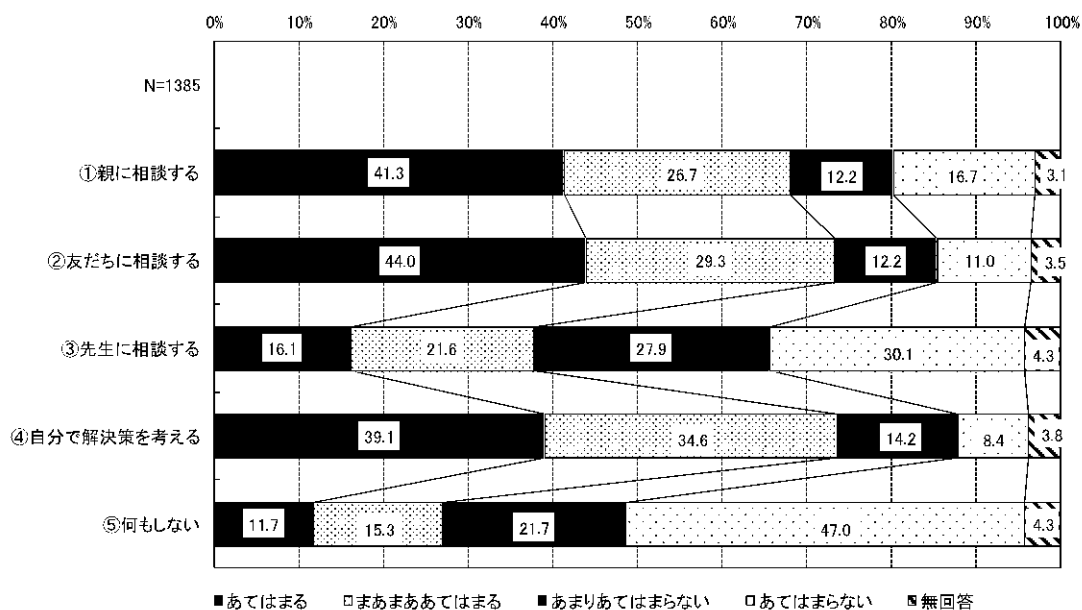

問 30 あなたは友だちとの関係についてどう思っていますか。①～⑤について、それぞれあてはまるもの1つに○をつけてください。

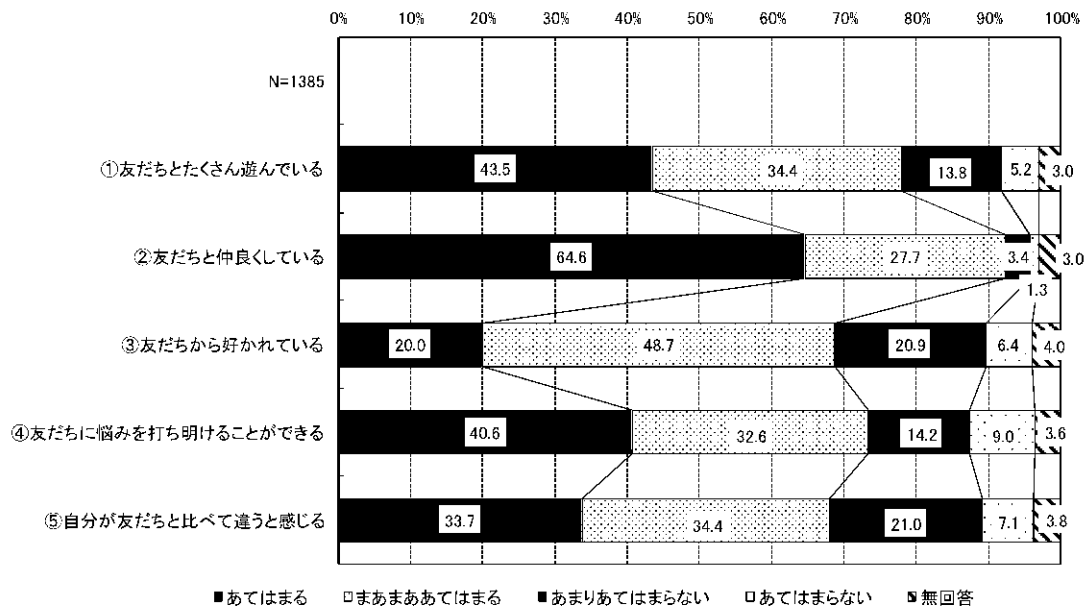

問 31 あなたは、周りの大人や同級生や違う学年の人などから、いやなことをされたり、言われたりしたことがありますか。あてはまるものすべてに○をつけてください。

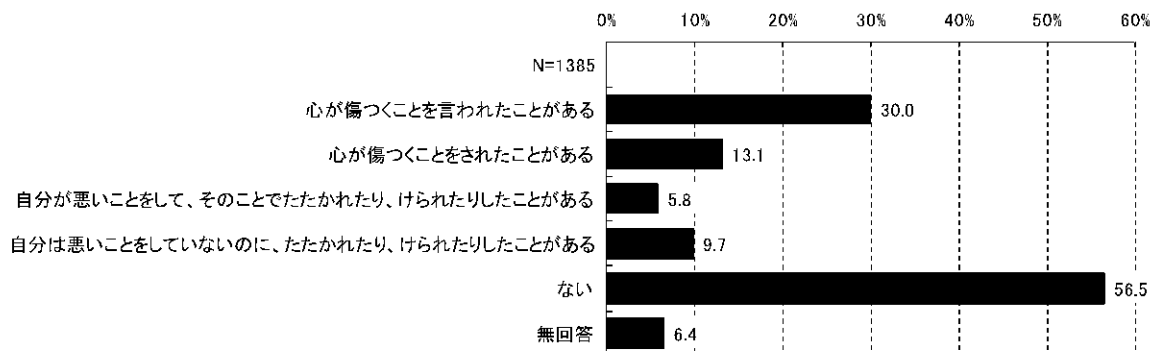

6-6 子どもの権利について

問 32 あなたは「豊田市子ども条例」について知っていますか。あてはまるもの1つに○をつけてください。

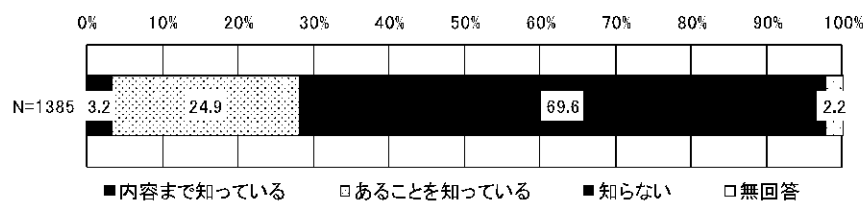

問 33 あなたは「とよた子どもの権利相談室（スマイルダイヤル）」という相談できるところを知っていますか。あてはまるもの1つに○をつけてください。

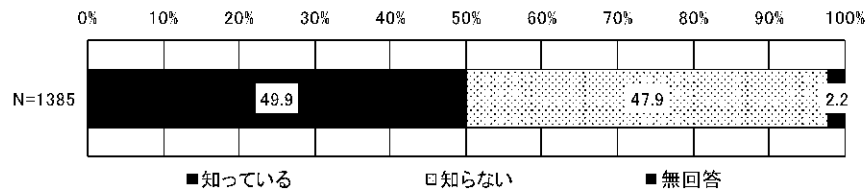

問 34 次のような子どもの権利の中で、あなたが特に大切だと思う権利はどれですか。特に大切だと思うものを3つまで選んで○をつけてください。

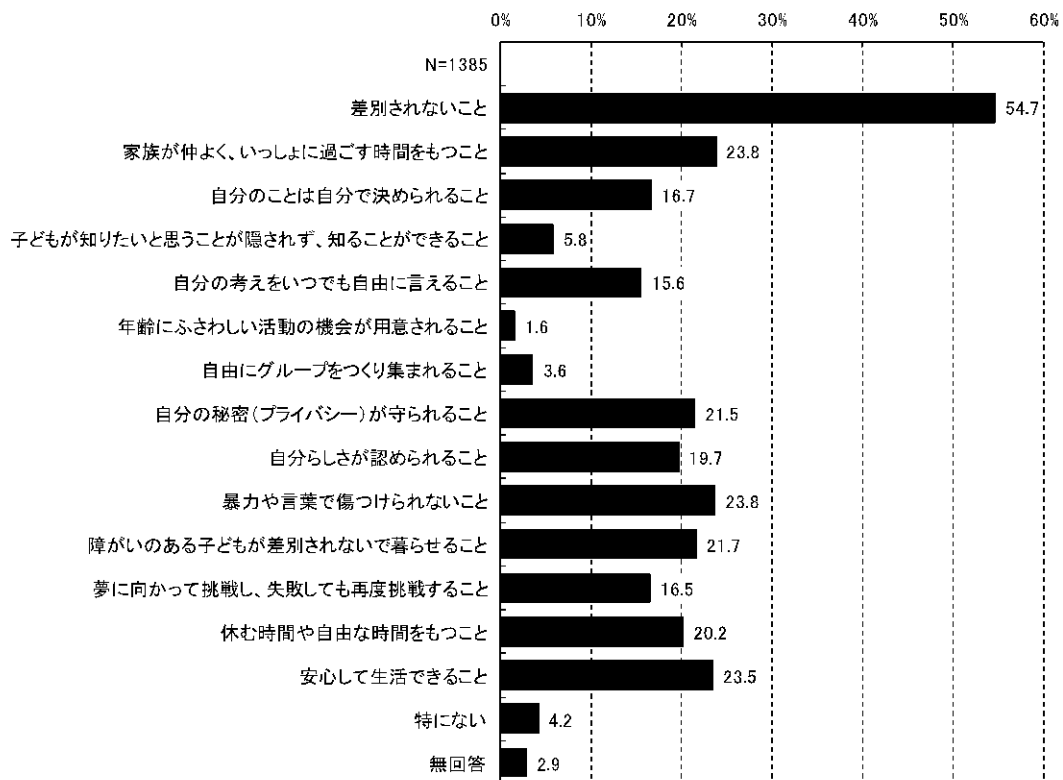

問 35 あなたは、豊田市では「子どもの権利」が尊重されていると感じますか。もっとも近いもの1つに○をつけてください。

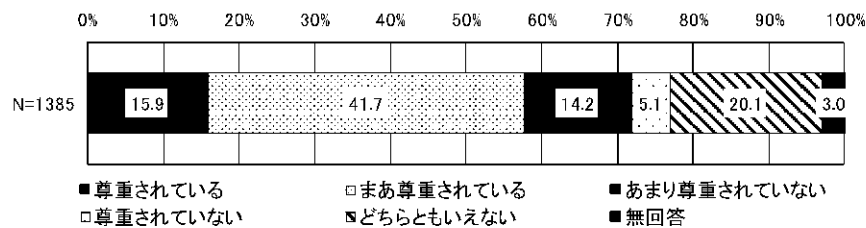

問 36 現在、「豊田市子ども条例」の普及や子どもの意見をまちづくりに反映できるよう活動できる機会として、のために、小学生から高校生までの「子ども会議（子ども委員）」が活動していますが、あなたは活動に興味がありますか。あてはまるもの1つに○をつけてください。

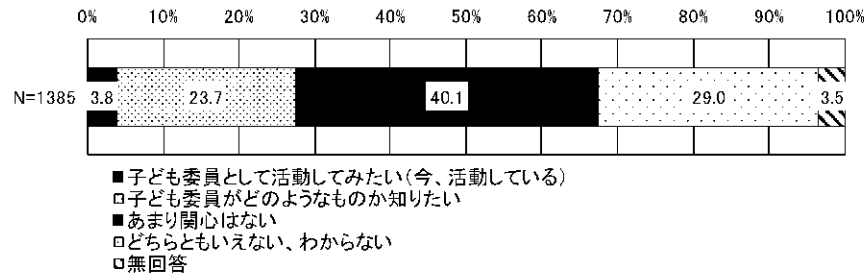

6-7 若者支援について

問 37 あなたは「豊田市青少年センター(青少年(小学生～39歳)が無料で勉強や活動のできる施設)」を知っていますか。あてはまるもの1つに○をつけてください。

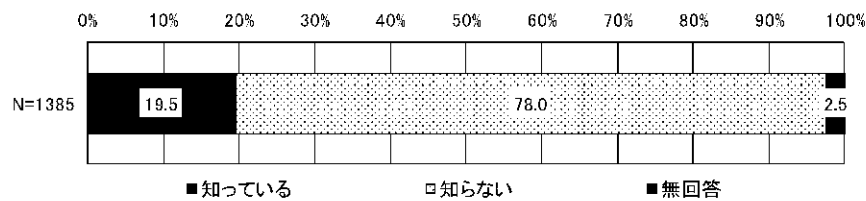

問 37-1 問 37で「1.知っている」に○をつけた方にうかがいます。利用の頻度について、あてはまるもの1つに○をつけてください。

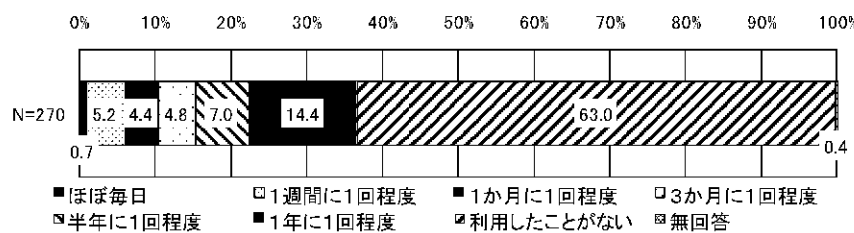

問 38 豊田市は将来のまちづくりの担い手育成のため様々な取組を行っています。ご自身にとって、将来に向けたスキルアップとしてどんなことが必要だと思いますか。あてはまるものすべてに○をつけてください。

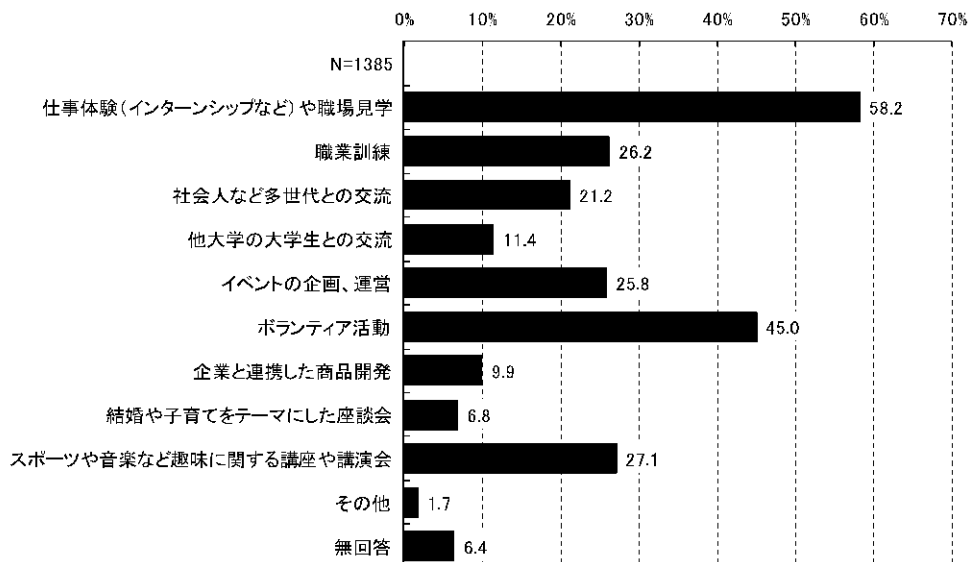

問 39 あなたは「豊田市若者サポートステーション(青少年(15~39歳)がひきこもりや就労に関する相談などをできる施設)」を知っていますか。あてはまるもの1つに○をつけてください。

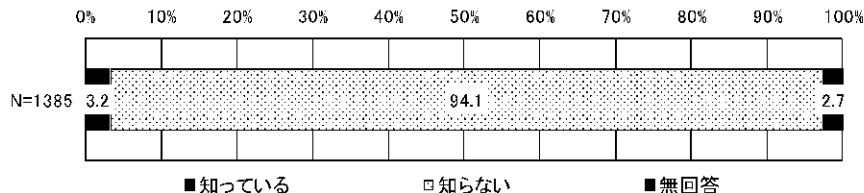

6-8 地域や社会に対する意見について

問 40 あなたは自分の住んでいる地域が好きですか。あてはまるもの1つに○をつけてください。

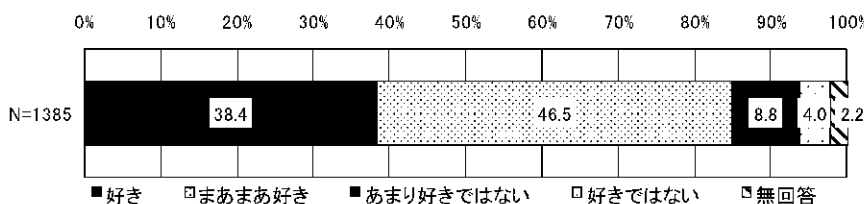

問 41 現在自分の住んでいる地域にこれからも住みたいと思いますか。あてはまるもの1つに○をつけてください。

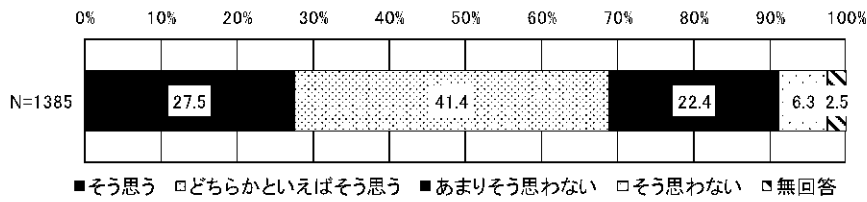

問 42 ボランティアに関心はありますか。あてはまるもの1つに○をつけてください。

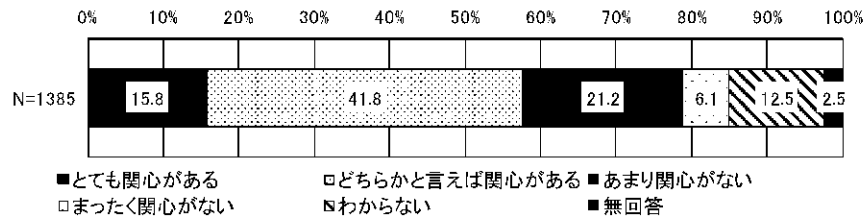

問 43 あなたは、次の中で今後やってみたいと思うことはありますか。あてはまるものすべてに○をつけてください。

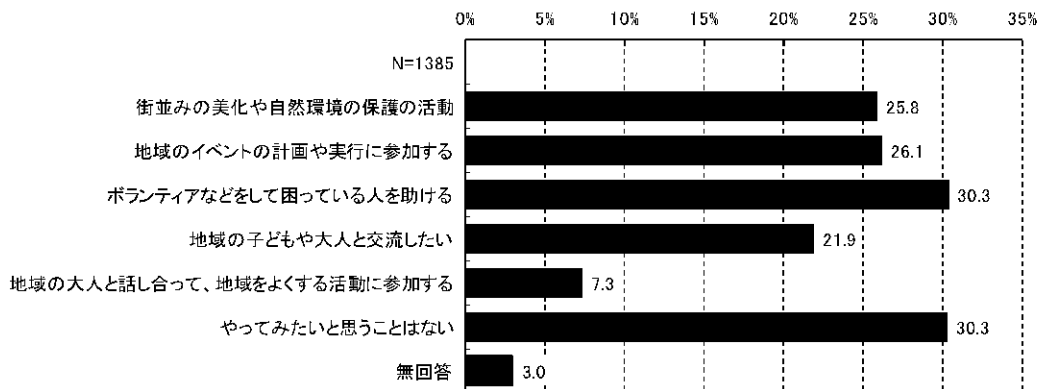

6-9 将来のことなどについて

問 44 おとなになると大変そうだなと思うことはありますか。あてはまるものを3つまで選んで○をつけてください。

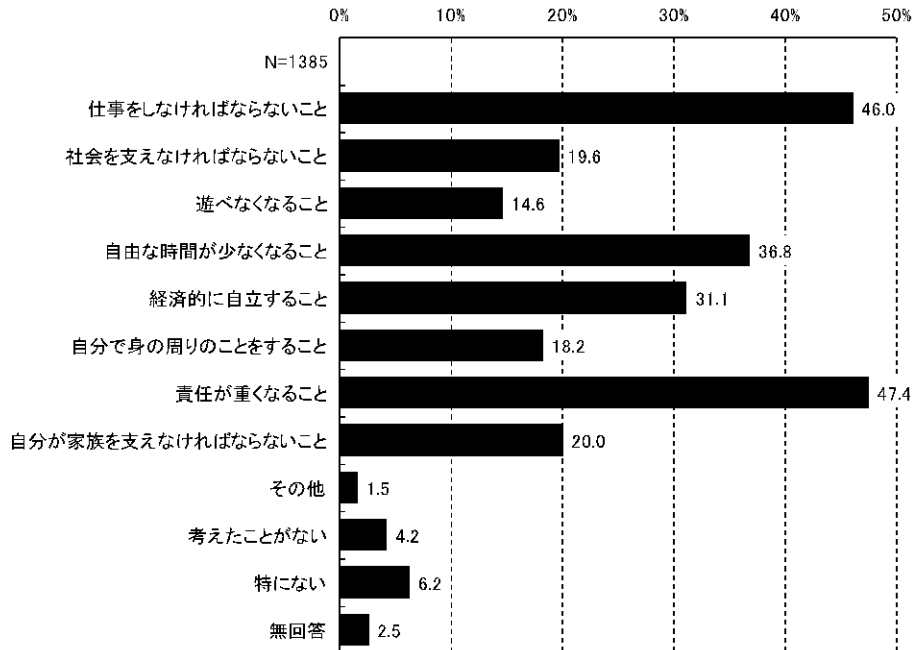

問 45 あなたは、将来の夢ややりたいことがありますか。あてはまるもの1つに○をつけてください。

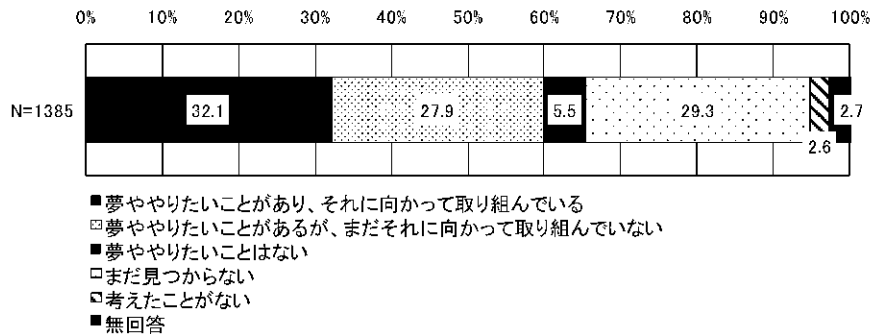

問 46 問1(2)で「1.」～「6.」に○をつけた方(中学生または高校生の人)にうかがいます。あなたは、将来の仕事について、考えたことがありますか。あてはまるもの1つに○をつけてください。

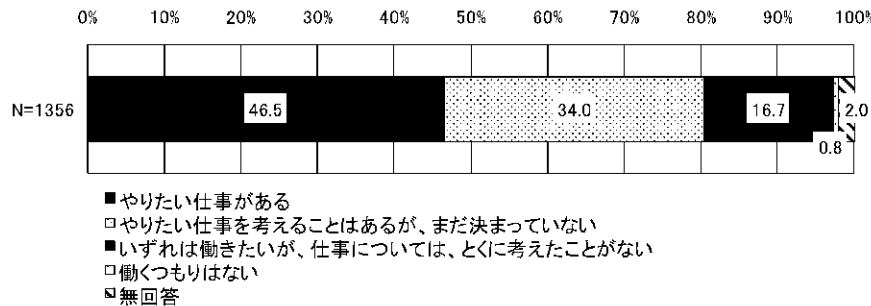

問 47 問1(2)で「1.」～「6.」に○をつけた方(中学生または高校生の人)にうかがいます。
就業(職業に就くこと)のために、やったことがあるものに、すべてに○をつけてください。

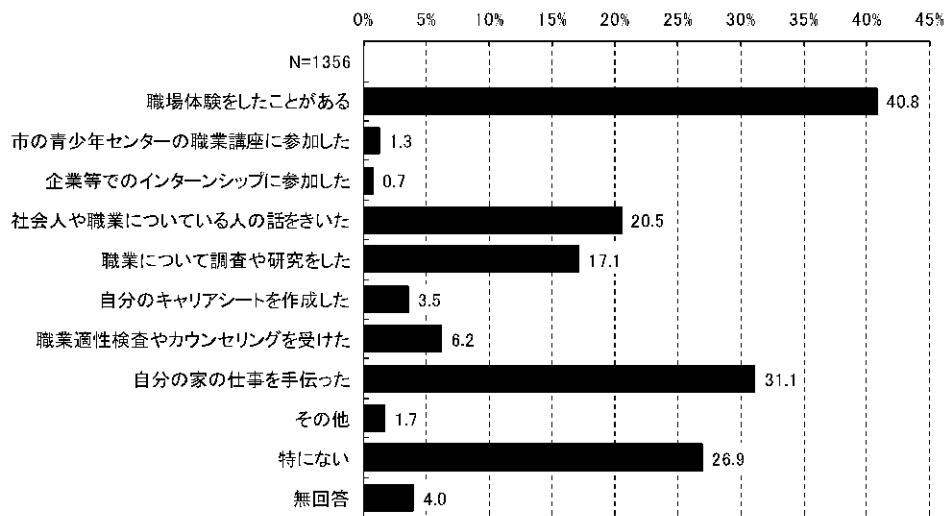

問 48 あなたは、将来どのような生き方をしたいと思いますか。この中であなたが大切にしたいものを3つまで選んで○をつけてください。

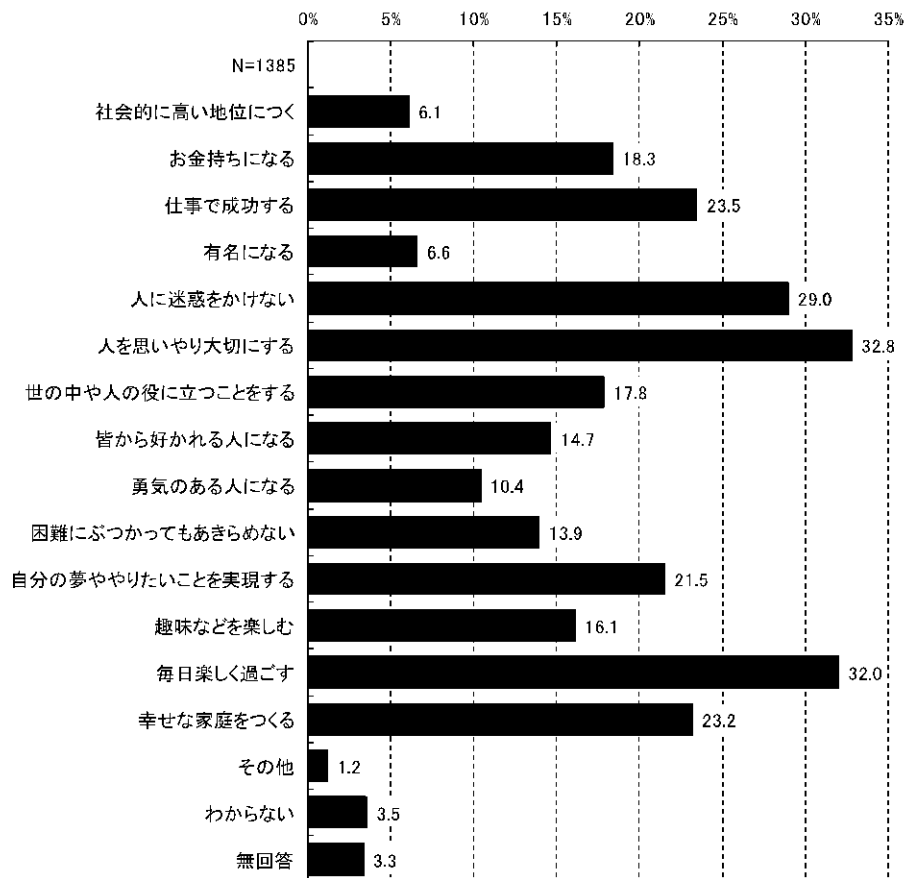

問 49 あなたは将来、結婚したいと思いますか。あてはまるもの1つに○をつけてください。

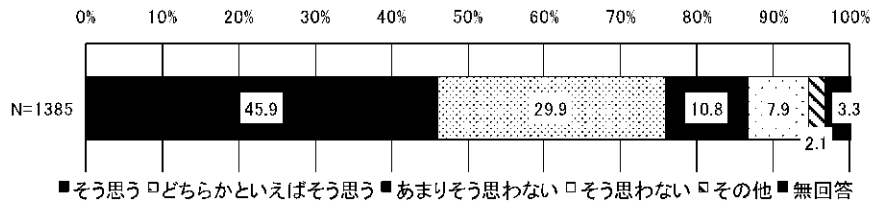

問 50 あなたは将来、子どもを育てたいと思いますか。あてはまるもの1つに○をつけてください。

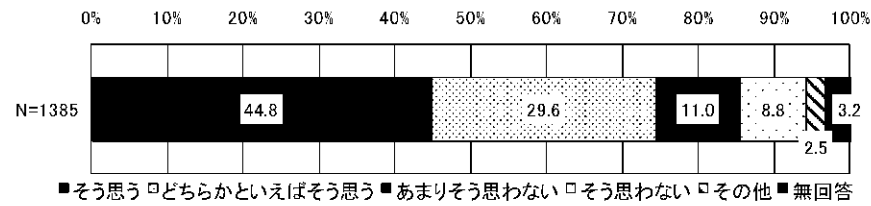

6-10 豊田市について

問 51 豊田市は、住みよいまちだと思いますか。あてはまるもの1つに○をつけてください。

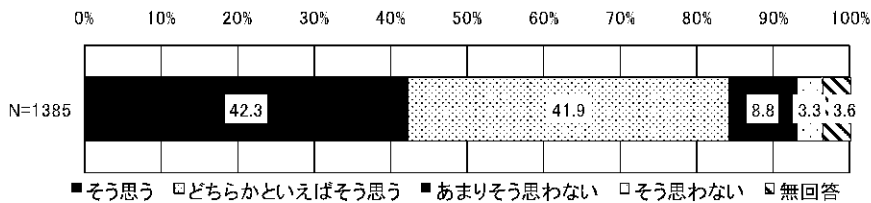

問 52 豊田市は、安心・安全なまちだと思いますか。あてはまるもの1つに○をつけてください。

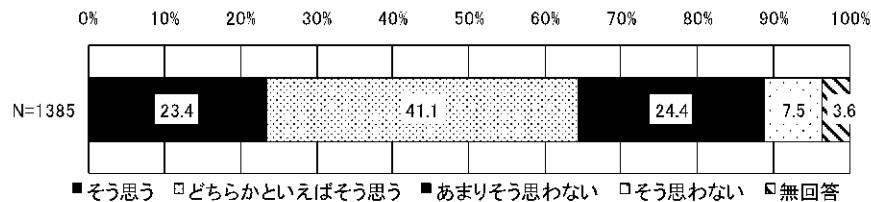

問 53 豊田市は、“いじめ”がないまちだと思いますか。あてはまるもの1つに○をつけてください。

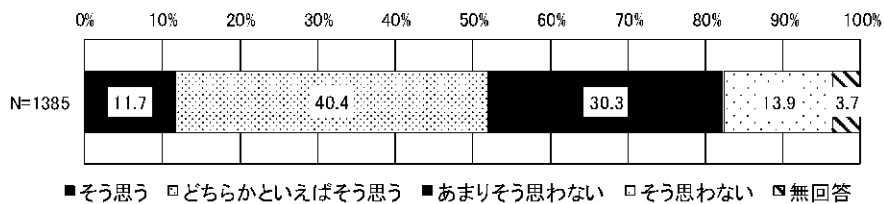

第7章 中学生保護者の調査結果

7-1 お子さまとご家族の状況について

問1 お住まいの地区はどこですか。あてはまるもの1つに○をつけてください。わからない場合は町名を書いてください。参考に、地区名の後の（ ）内に、その地区を学区とする中学校名を記しています。

件数	1372	233	183	92	179	138	79	90
%	N=1372	17.0	13.3	6.7	13.0	10.1	5.8	6.6
		62	67	77	37	26	14	95
		4.5	4.9	5.6	2.7	1.9	1.0	6.9

問2 この調査票を持ち帰ったお子さまの生年月月をご記入ください。（□内に数字でご記入ください。数字は一桁に一字。）

1372	102	2	0	0	30	40	39	40	44	24	43	37	40
N=1372	7.43	0.15	0.00	0.00	2.19	2.92	2.84	2.92	3.21	1.75	3.13	2.70	2.92
		29	32	33	38	36	34	37	32	39	40	32	34
		2.11	2.33	2.41	2.77	2.62	2.48	2.70	2.33	2.84	2.92	2.33	2.48
		32	35	33	28	42	38	46	35	37	32	34	29
		2.33	2.55	2.41	2.04	3.06	2.77	3.35	2.55	2.70	2.33	2.48	2.11
		32	28	34	0	0	0	0	0	0	0	0	0
		2.33	2.04	2.48	0.00	0.00	0.00	0.00	0.00	0.00	0.00	0.00	0.00

問3 この調査票を持ち帰ったお子さまのきょうだいは何人いらっしゃいますか。この調査票を持ち帰ったお子さまを含めた人数を□内に数字でご記入ください。2人以上のお子さまがいらっしゃる場合は、末子の方の生年月月をご記入ください。（未就学児を含む）

<きょうだいの数>

件数	1372	53	170	573	382	77
%	N=1372	3.9	12.4	41.8	27.8	5.6
		15	6	3	1	92
		1.1	0.4	0.2	0.1	6.7

<末子の生年月>

1372	138	296	3	12	13	15	10	14	15	12	12	15	11	11
N=1372	10.1	21.57	0.22	0.87	0.95	1.09	0.73	1.02	1.09	0.87	0.87	1.09	0.80	0.80
14	9	11	12	12	13	17	16	16	16	15	18	19		
1.02	0.66	0.80	0.87	0.87	0.95	1.24	1.17	1.17	1.17	1.09	1.31	1.38		
20	14	21	4	8	8	5	13	6	8	5	6			
1.46	1.02	1.53	0.29	0.58	0.58	0.36	0.95	0.44	0.58	0.36	0.44			
11	11	12	6	13	9	11	12	13	10	10	12			
0.80	0.80	0.87	0.44	0.95	0.66	0.80	0.87	0.95	0.73	0.73	0.87			
6	11	9	9	7	8	8	5	8	5	4	11			
0.44	0.80	0.66	0.66	0.51	0.58	0.58	0.36	0.58	0.36	0.29	0.80			
7	10	10	4	7	9	5	5	2	9	3	4			
0.51	0.73	0.73	0.29	0.51	0.66	0.36	0.36	0.15	0.66	0.22	0.29			
10	4	9	4	1	7	3	6	3	2	6	4			
0.73	0.29	0.66	0.29	0.07	0.51	0.22	0.44	0.22	0.15	0.44	0.29			
4	5	4	6	1	6	1	4	3	7	6	4			
0.29	0.36	0.29	0.44	0.07	0.44	0.07	0.29	0.22	0.51	0.44	0.29			
3	2	3	3	2	4	4	3	1	1	4	2			
0.22	0.15	0.22	0.22	0.15	0.29	0.29	0.22	0.07	0.07	0.29	0.15			
3	2	2	2	1	3	2	4	1	1	3	1			
0.22	0.15	0.15	0.15	0.07	0.22	0.15	0.29	0.07	0.07	0.22	0.07			
2	0	1	4	0	0	0	3	4	2	0	1			
0.15	0.00	0.07	0.29	0.00	0.00	0.00	0.22	0.29	0.15	0.00	0.07			
1	0	1	2	1	1	1	1	0	1	2	2			
0.07	0.00	0.07	0.15	0.07	0.07	0.07	0.07	0.00	0.07	0.15	0.15			
0	1	0	0	0	0	2	1	0	0	0	0			
0.00	0.07	0.00	0.00	0.00	0.00	0.15	0.07	0.00	0.00	0.00	0.00			
0	2	1	0	1	0	0	1	1	0	0	0			
0.00	0.15	0.07	0.00	0.07	0.00	0.00	0.07	0.07	0.00	0.00	0.00			
0	0	0	0	2	0	0	0	0	0	0	0			
0.00	0.00	0.00	0.00	0.15	0.00	0.00	0.00	0.00	0.00	0.00	0.00			

問4 この調査票にご回答いただく方はどなたですか。この調査票を持ち帰ったお子さまからみた関係でお答えください。あてはまるもの1つに○をつけてください。

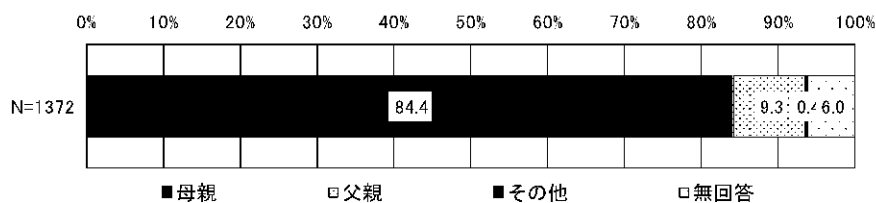

問5 この調査票にご回答いただいている方の配偶関係についてお答えください。あてはまるもの1つに○をつけてください。

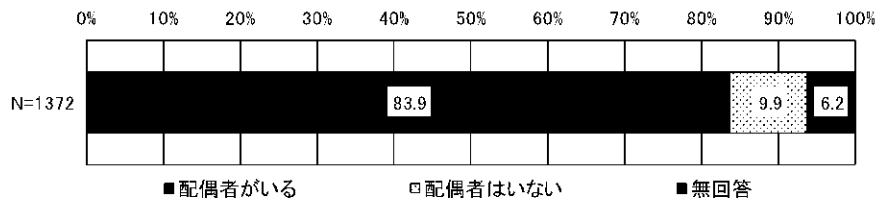

問6 この調査票を持ち帰ったお子さまの子育て（教育を含む）を主に行っているのはどなたですか。お子さまからみた関係であてはまるもの1つに○をつけてください。

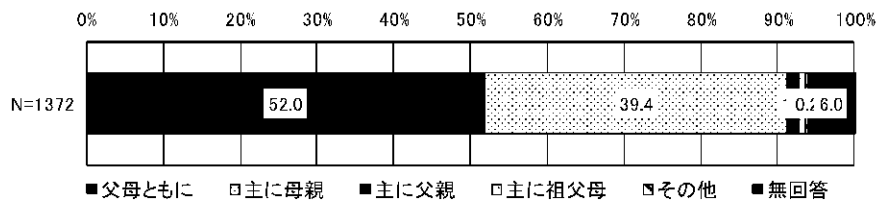

問7 現在、お子さまと生計をともにしている方は、お子さまを含めて何人ですか。単身赴任や進学、入院・入所などのため一時的に別居していても生計をともにしている方や、まだ正式な家族関係にない方を含みます。

件数	1372	8	56	131	505	332	160	63
%	N=1372	0.6	4.1	9.5	36.8	24.2	11.7	4.6
		16	3	1	2	4	91	
		1.2	0.2	0.1	0.1	0.3	6.6	

問8 あなたのご家庭の全員の収入を合わせた「世帯の収入（年間のボーナスを含む手取り額）」を教えてください。なお、単身赴任や進学などのために一時的に別居している方も含みます。あてはまるもの1つに○をつけてください。

件数	1372	3	5	11	12	18	21	26	29	68
%	N=1372	0.2	0.4	0.8	0.9	1.3	1.5	1.9	2.1	5.0

	136	182	212	176	107	80	147	139	
	9.9	13.3	15.5	12.8	7.8	5.8	10.7	10.1	

問9 あなたとお子さまの健康状態についてうかがいます。ア、イのそれぞれについて、もっとも近いと思うもの1つに○をつけてください。(それぞれ○は1つ)

<あなたの健康状態>

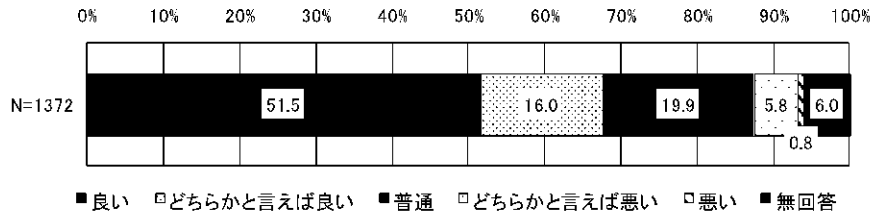

<お子さまの健康状態>

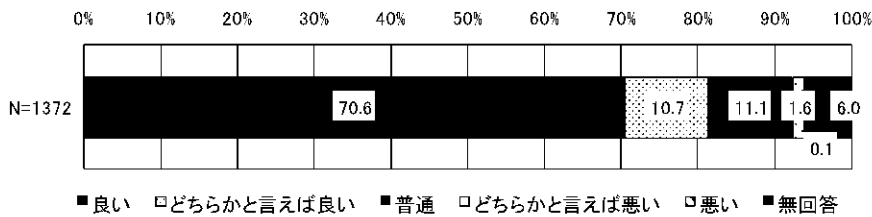

7-2 家庭での子育てについて

問10 家庭におけるお子さまとの関係についてうかがいます。(1)、(2)について、父親、母親のそれぞれについてあてはまるもの1つずつに○をつけてください。

(1) 日ごろ、お子さまの話や気持ちを聞いていますか。

<①父親>

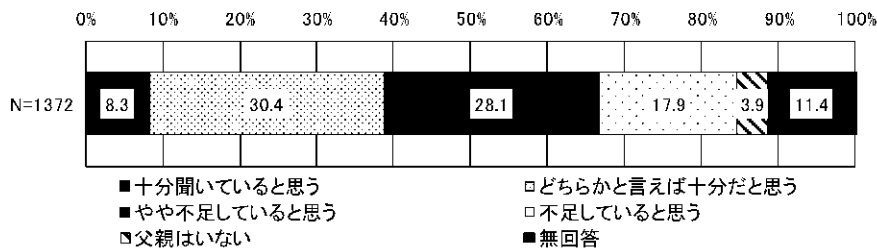

<②母親>

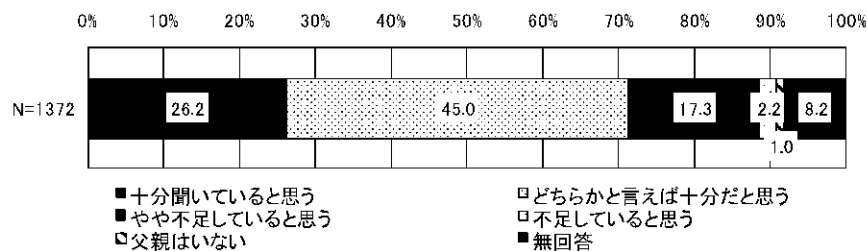

(2) お子さまの気持ちや考えをわかっていると思いますか。

<①父親>

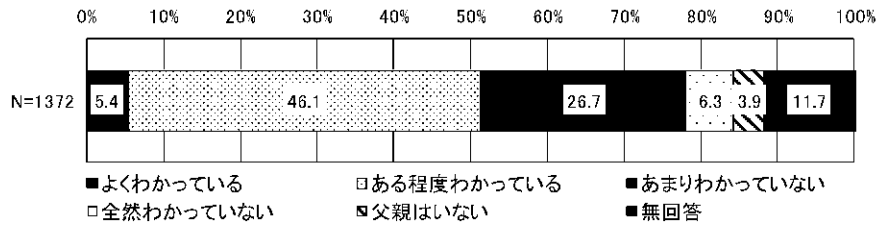

<②母親>

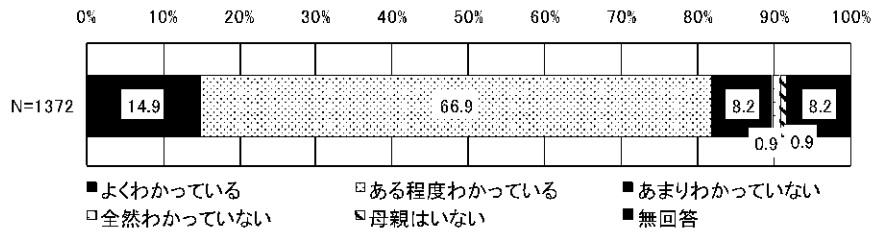

問 11 父親、母親のそれぞれ生活において、「仕事時間」と「家事（育児）」と「プライベートの生活時間」の優先度についてうかがいます。①希望と②現実それぞれについて、あてはまる答えの番号に1つずつ○をおつけください。

(1) 父親の希望と現実について

<①希望>

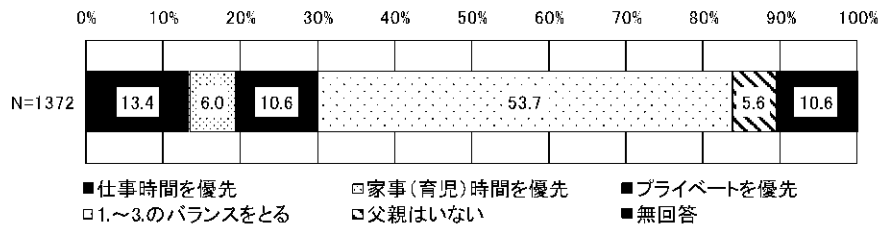

<②現実>

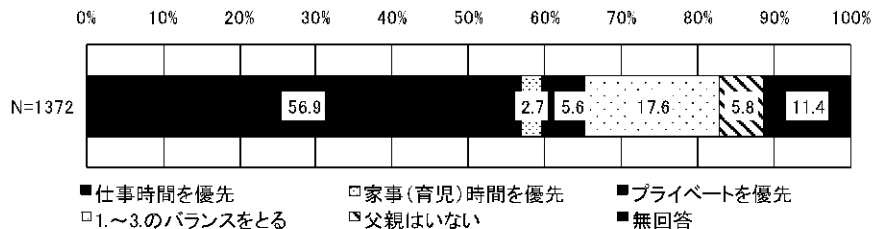

(2) 母親の希望と現実について

<①希望>

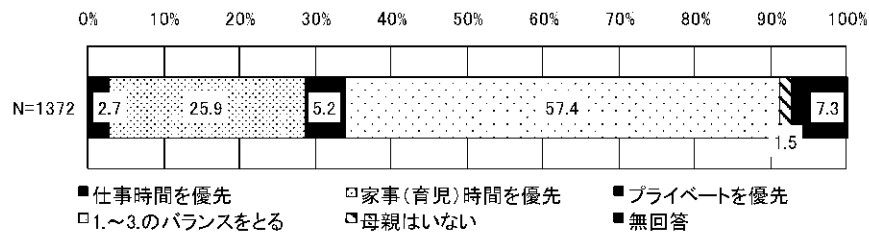

<②現実>

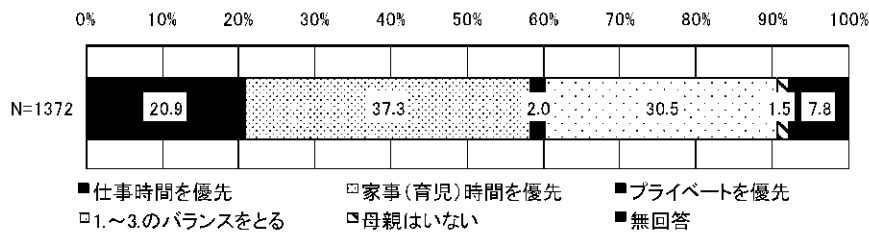

問 12 あなたのお子さまにとって、家や学校のほかでほっとできる場所はどこだと思いますか。最もあてはまると思うもの1つに○をつけてください。

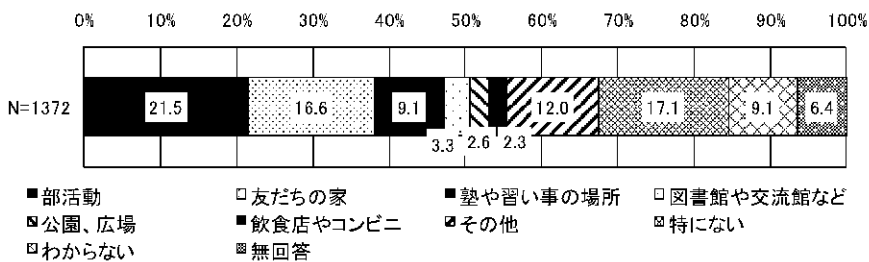

問 13 最近の子育てや教育の現状について考えたとき、あなたはどのようなことが問題だと思いますか。特に問題だと思うもの3つまで○をつけてください。

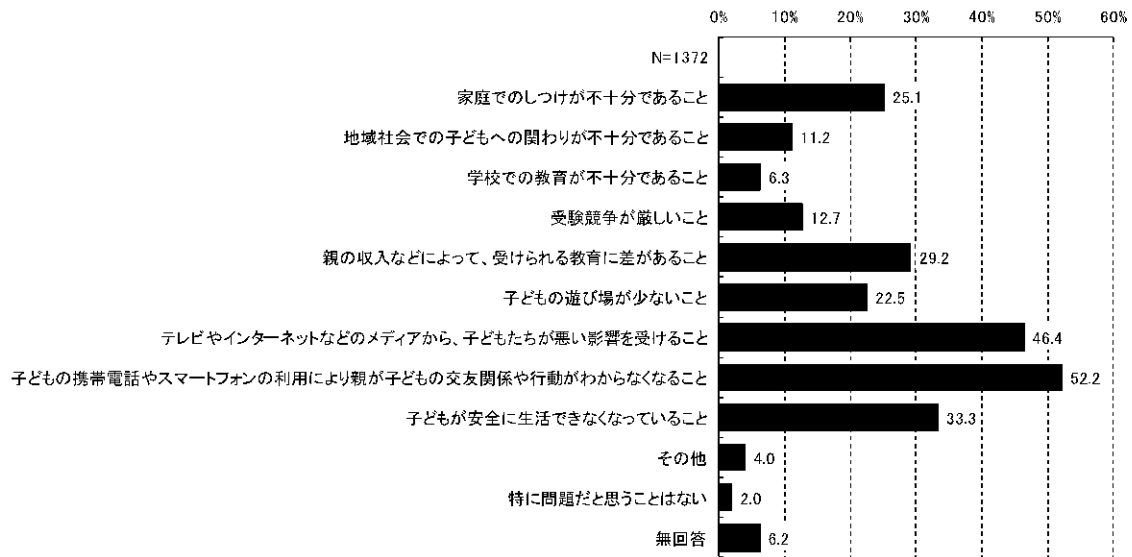

問 14 お子さまを育てていて、心配なことや不安に思うことがある時、誰に相談しますか。あてはまるものすべてに○をつけてください。

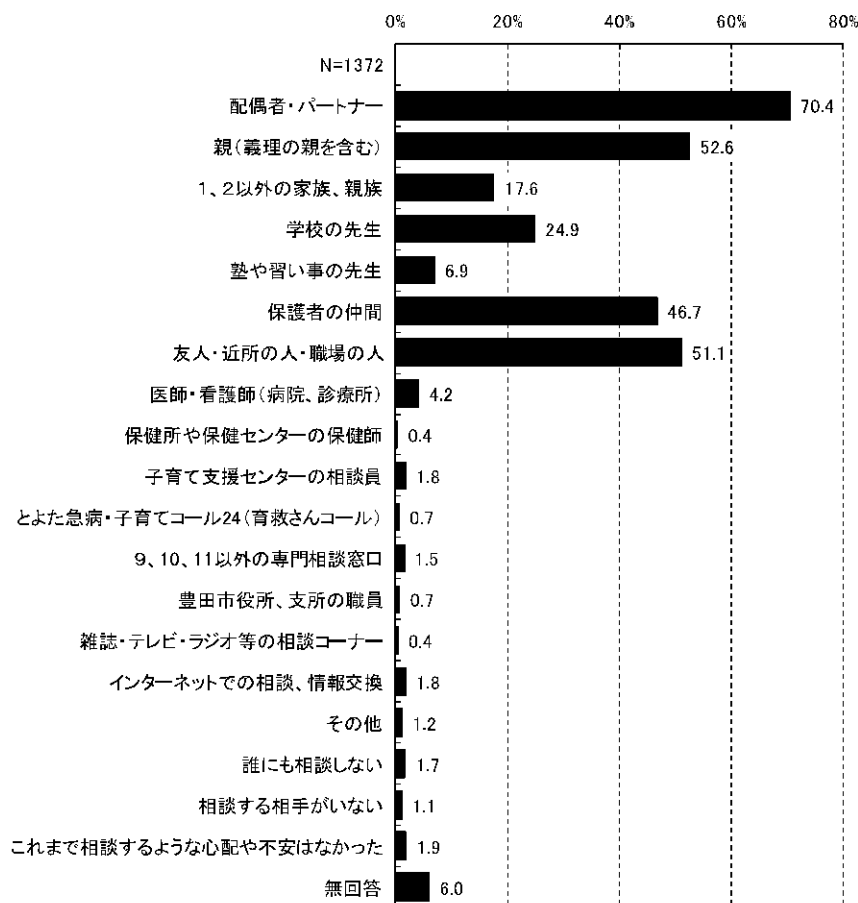

問 15 あなたは、あなたのお子さまが地域の一員として年齢の異なる子どもや大人たちといっしょに取り組むと良いと思う行事はどれだと思えますか。あてはまるものに3つまで○をつけてください。

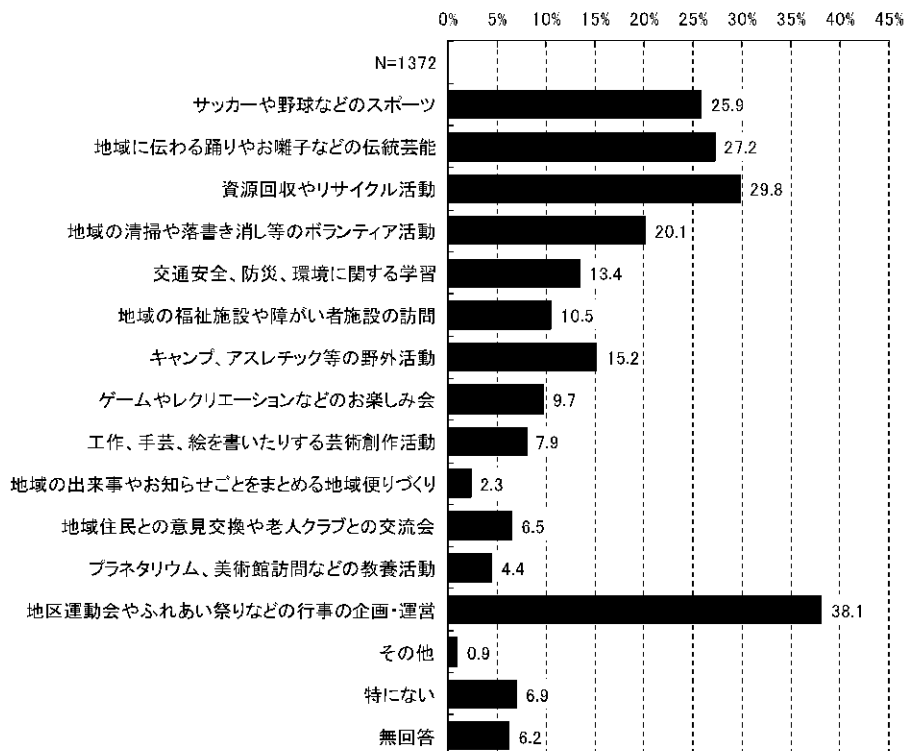

問 16 あなたは、お子さまには将来どのような生き方をしてほしいと思いますか。あなたが大切にしたいと思うもの3つまで○をつけてください。

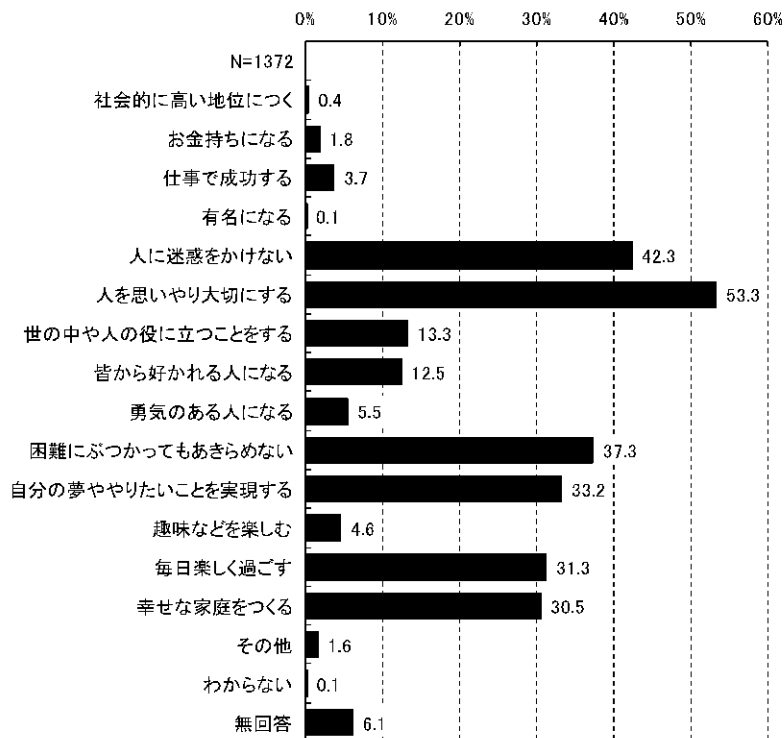

問 17 あなたは、お子さまには将来どの学校まで進んでほしいですか。あてはまるもの1つに○をつけてください。

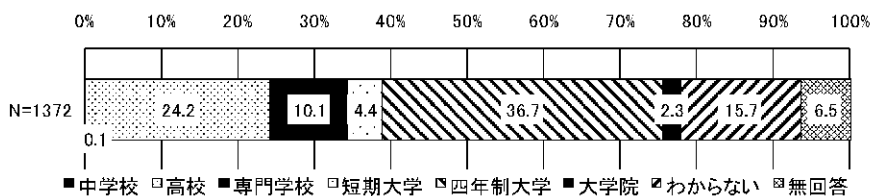

問 18 お子さまがスマホ等（スマートフォン、携帯ゲーム機等インターネットが接続できる機器）を利用して、健康や対人関係などで「危ない」と感じたことはありますか？もっとも近いもの1つに○をつけてください。

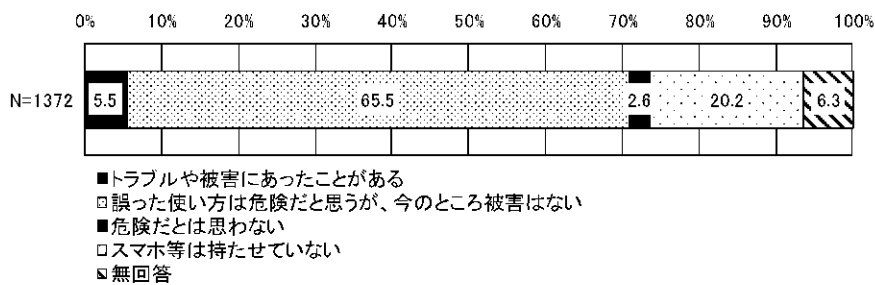

問 19 豊田市では、「子育てを一人では悩まない」をコンセプトとした家庭教育手帳「親ノート」と、子育ての悩みなど気軽に情報交換場「親育ち交流カフェ」を開催しています。「親ノート」と「親育ち交流カフェ」それぞれについてもっとも近いもの1つに○をつけてください。

<親ノート>

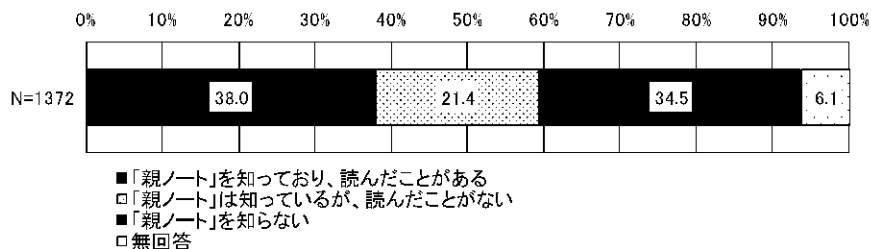

<親育ち交流カフェ>

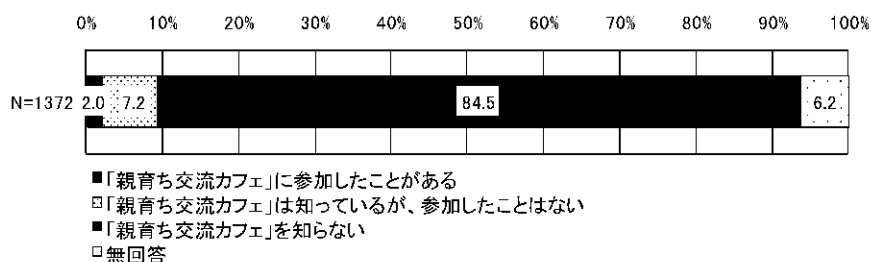

7-3 子どもが育つ環境としての豊田市や地域・社会のあり方について

問 20 豊田市は、子どもが暮らしやすく健全に育っていけるまちだと思いますか。①～⑧のそれぞれについて、あてはまるもの1つに○をつけてください。

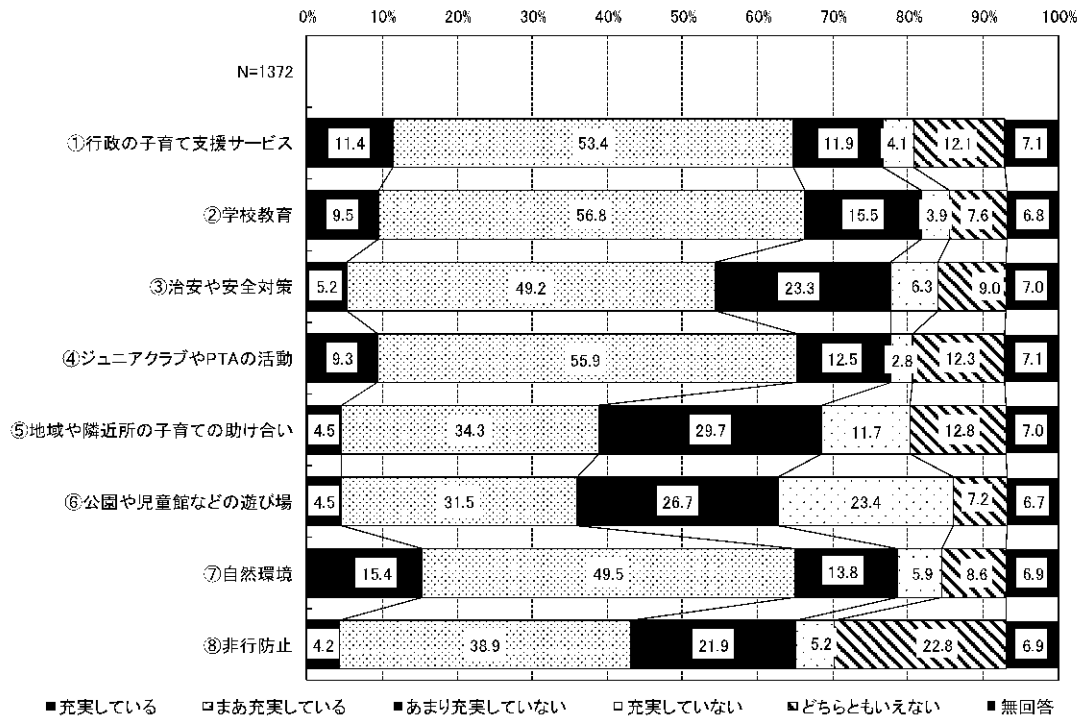

問 21 豊田市は、3年前と比べて、子育てのしやすいまちになったと思いますか。あてはまるものに1つに○をつけてください。

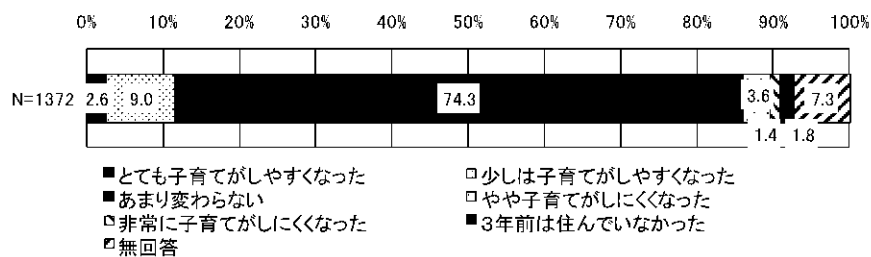

7-4 いじめや不登校について

問 22 いじめについてうかがいます。あなたのお子さまは、これまでにいじめを受けたり、他の子がいじめを受けているのを見たり聞いたりしたことがありますか。あてはまるものすべてに○をつけてください。

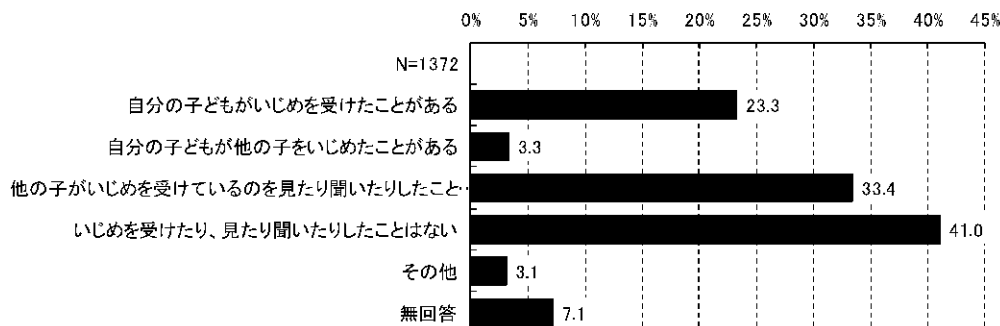

問 22-1 問 22 で「1.」～「3.」(いじめをしたり、受けたり、見たり聞いたりしたことがある)に○をつけた方にうかがいます。いじめの理由は何ですか。あてはまるものすべてに○をつけてください。

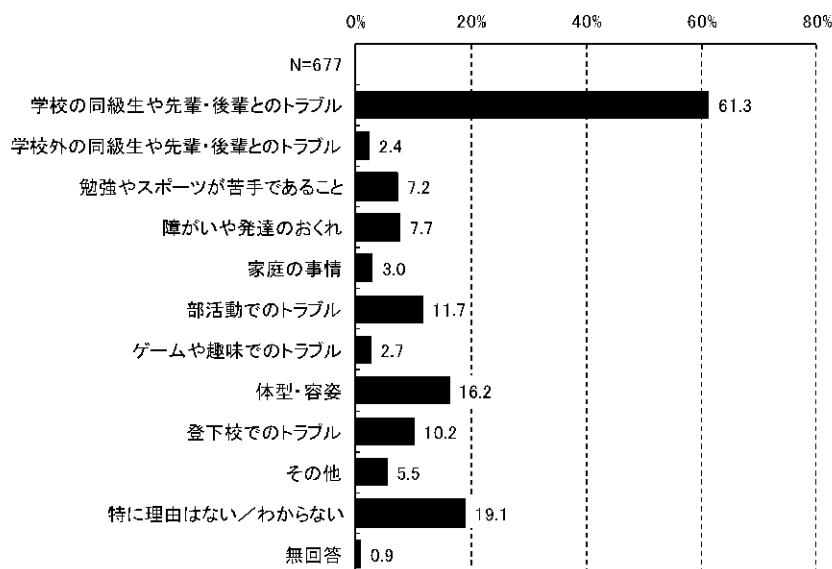

問 23 不登校についてうかがいます。あなたのお子さまは、これまでに学校に行かなくなったことがありましたか。あてはまるもの1つに○をつけてください。

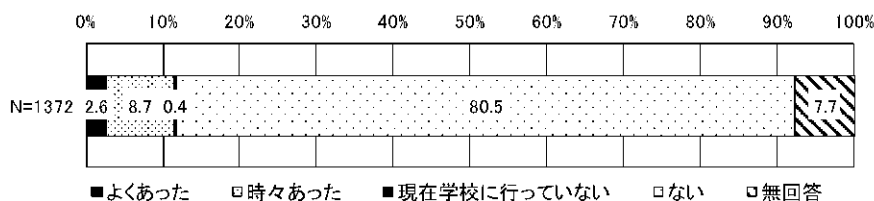

問 23-1 問 23 で「1.」～「3.」（学校に行かなくなったことがあった、または現在学校に行っていない）に○をつけた方にうかがいます。学校に行かなくなった理由は何ですか。あてはまるものすべてに○をつけてください。

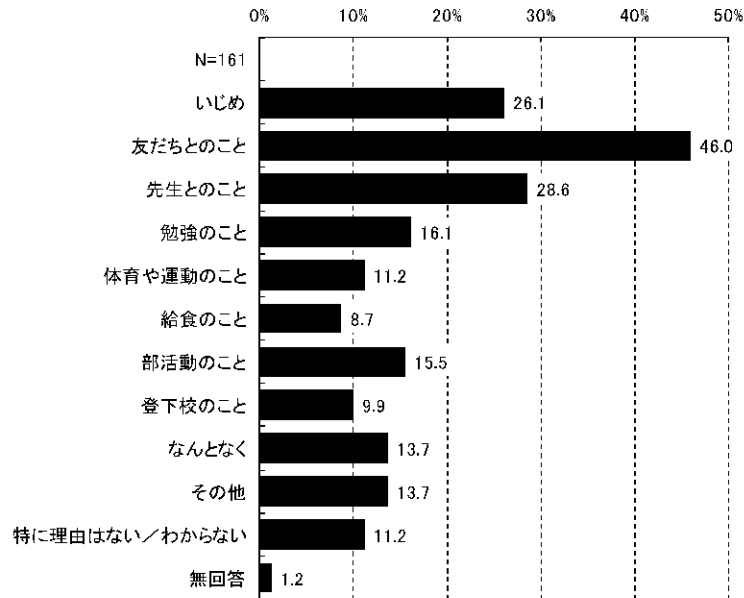

7-5 子どもの権利について

問 24 あなたは「豊田市子ども条例」「とよた子どもの権利相談室（スマイルダイヤル）」について知っていますか。それぞれについて、あてはまるもの1つに○をつけてください。

<豊田市子ども条例>

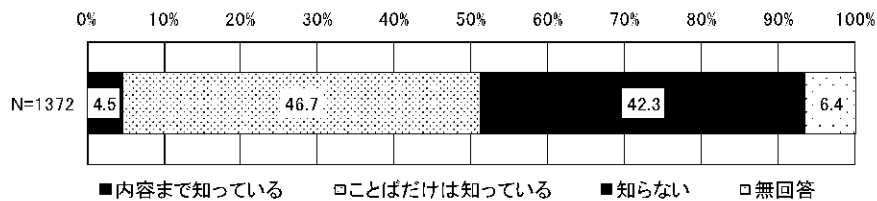

<とよた子どもの権利相談室>

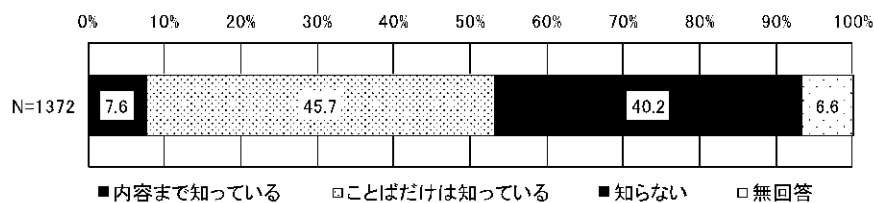

問 25 子どものまちづくり参加の向上などを目的とした「子ども委員」活動（子ども会議、子どもシンポジウム）についてどのようにお考えですか。お考えにもっとも近いもの1つに○をつけてください。

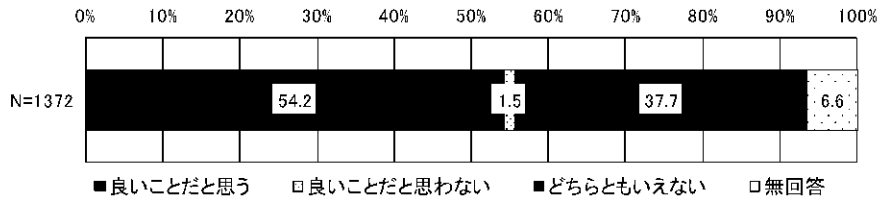

問 26 あなたは、子どもが大変いやな思い、つらい思いをするようなことを言ったり、したことがありますか。あてはまる答えの番号すべてに○をつけてください。

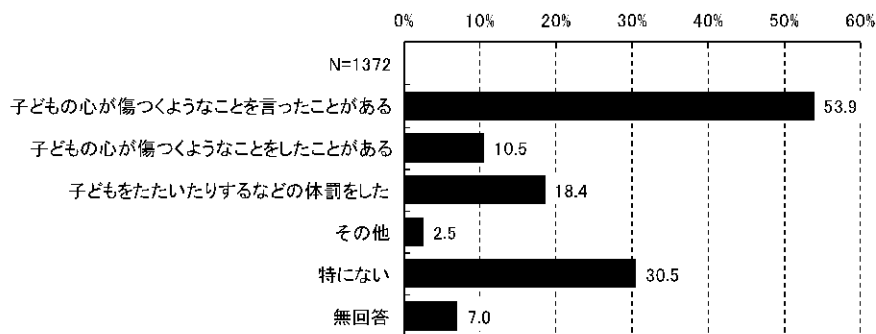

問 27 体罰について、あなたはどのように思いますか。お考えにもっとも近いもの1つに○をつけてください。

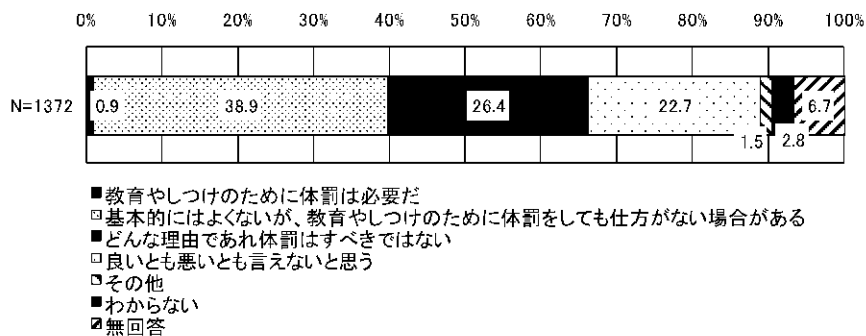

問 28 次のような子どもの権利の中で、あなたが特に大切にしたいと思う権利はどれですか。特に大切だと思うものに3つまで○をつけてください。

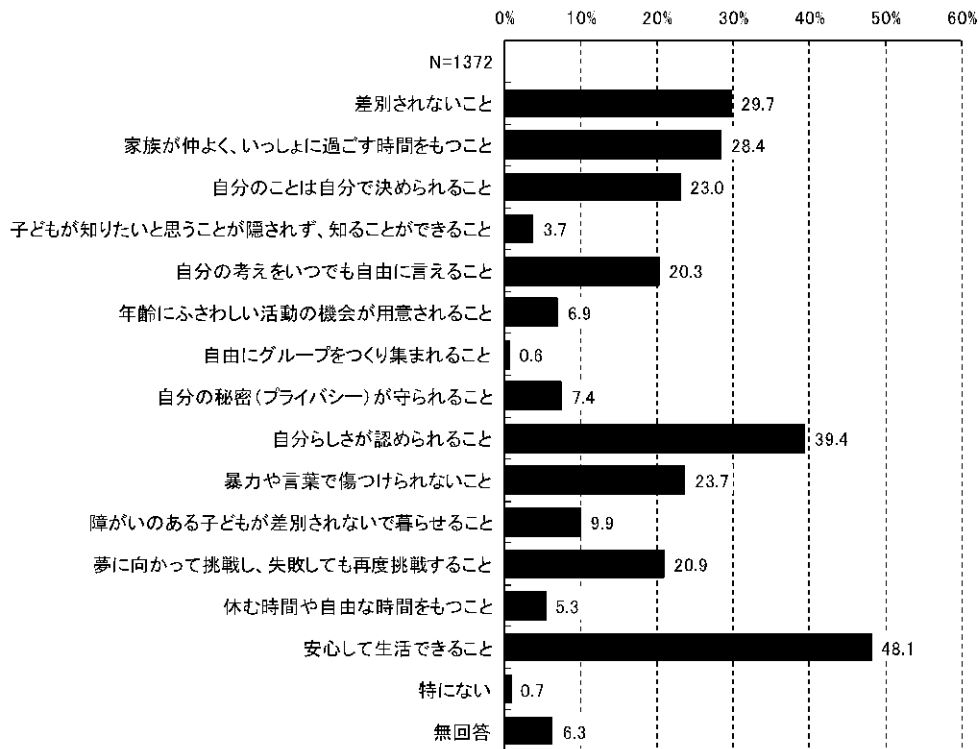

問 29 あなたは、豊田市では、「子どもの権利」が尊重されていると感じますか。お考えにもっとも近いもの1つに○をつけてください。

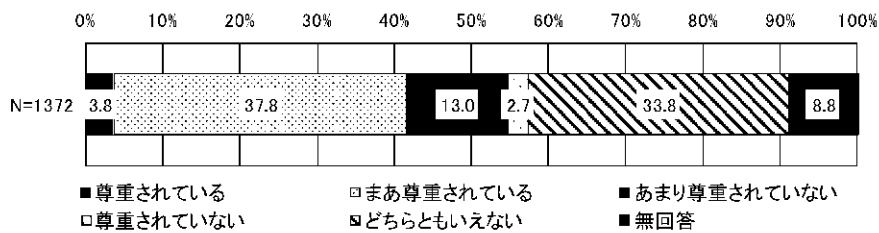

問 30 あなたは、「子ども食堂」という活動を知っていますか。あてはまるもの1つに○をつけてください。

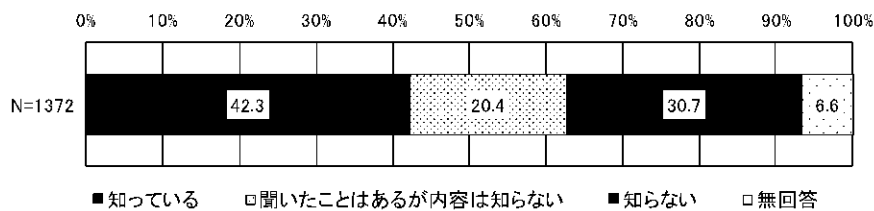

問 30-1 問 30 で「1.」～「2.」に○をつけた方にうかがいます。あなたが感じる「子ども食堂」のイメージや特徴について、あてはまるものすべてに○をつけてください。

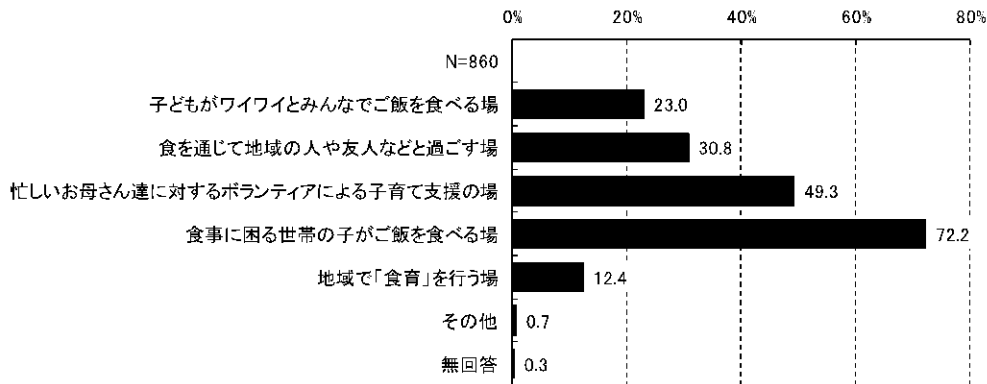

問 31 あなたは、「子どもの貧困」という言葉を知っていますか。あてはまるもの1つに○をつけてください。

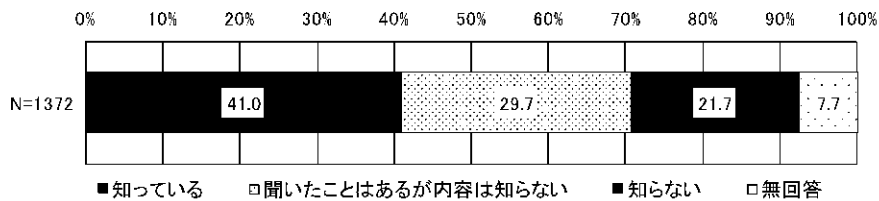

問 31-1 問 31 で「1.」～「2.」に○をつけた方にうかがいます。あなたは、「子どもの貧困」は誰(又はどこ)を取り巻く問題だと考えますか。あてはまるもの1つに○をつけてください。

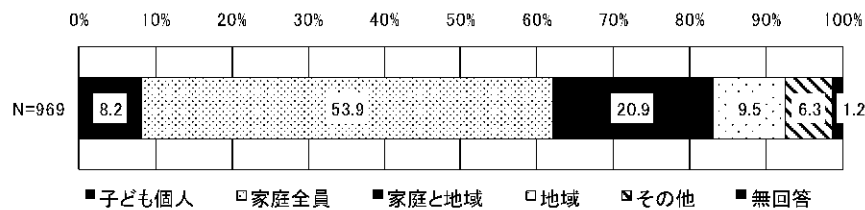

問 31-2 問 31 で「1.」～「2.」に○をつけた方にうかがいます。あなたが、「子どもの貧困」に対して必要だと思う支援に3つまで○をつけてください。

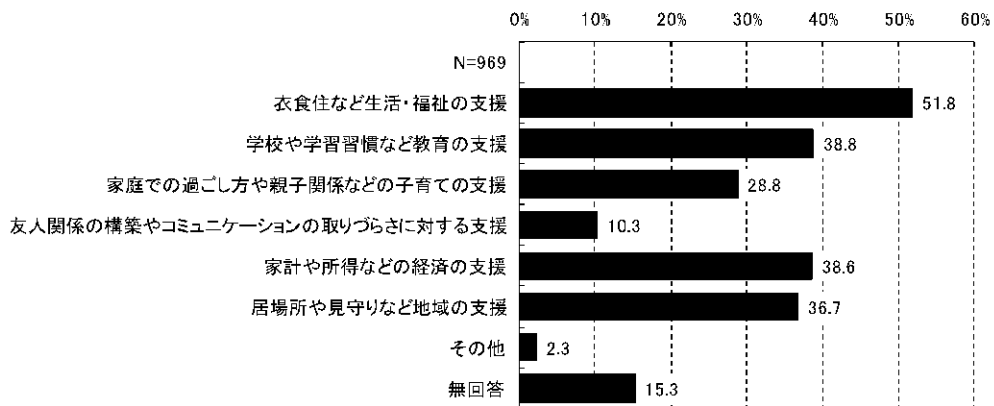

7-6 若者支援について

問 32 あなたは「豊田市若者サポートステーション（青少年（15～39 歳）がひきこもりや就労に関する相談などをできる施設）」を知っていますか。あてはまるもの1つに○をつけてください。

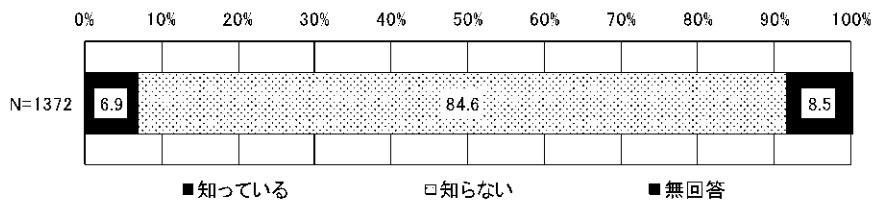

問 33 市の子育て支援施策に関するご意見・ご要望がありましたら自由にご記入ください。

第8章 高校生の調査結果

8-1 あなたと家族のことについて

問1 あなたの性別と学年または働いている状況を教えてください。あてはまるもの1つずつに○をつけてください。

<学年>

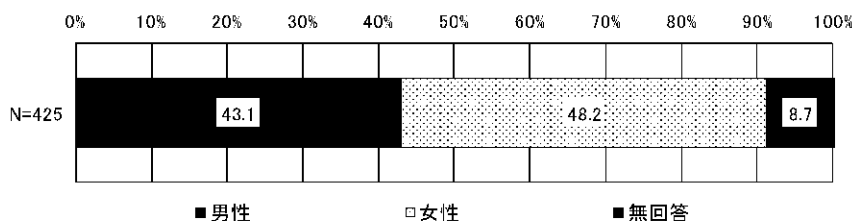

<学年または働いている状況>

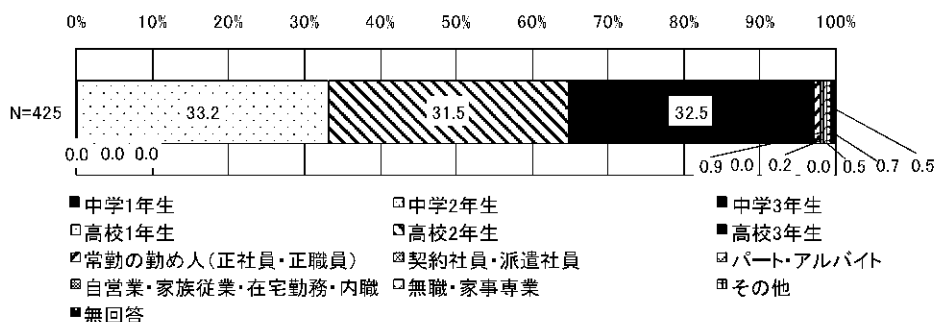

問2 問1(2)で「1.」～「3.」に○をつけた方(中学生の人)にうかがいます。あなたが通っている学校はどこですか。あてはまるもの1つに○をつけてください。

問3 問1(2)で「4.」～「12.」に○をつけた方(中学生以外の人)にうかがいます。あなたが住んでいる地区はどこですか。あてはまるもの1つに○をつけてください。わからない場合は町名を書いてください。参考に、地区名の後の()内に、その地区を学区とする中学校名を記しています。

件数	423	130	58	44	76	58	6	15
%	N=423	30.7	13.7	10.4	18.0	13.7	1.4	3.5
		1	8	1	3	0	6	17
		0.2	1.9	0.2	0.7	0.0	1.4	4.0

問4 あなたと同居している家族全員に○をつけてください。また、あなたを入れた家族の人数を書いてください。

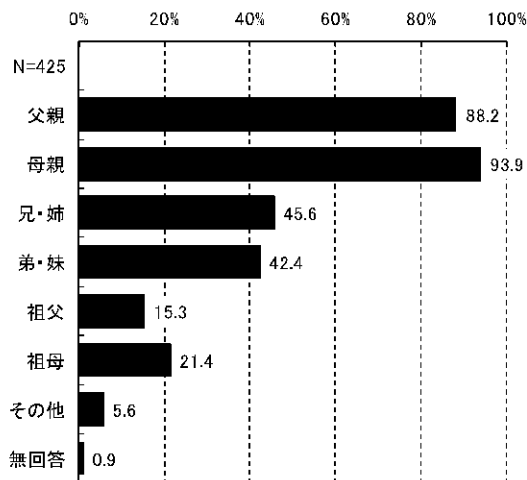

問5 あなたのご両親は働いていますか。父親、母親それぞれについて、あてはまるもの1つに○をつけてください。

<父親>

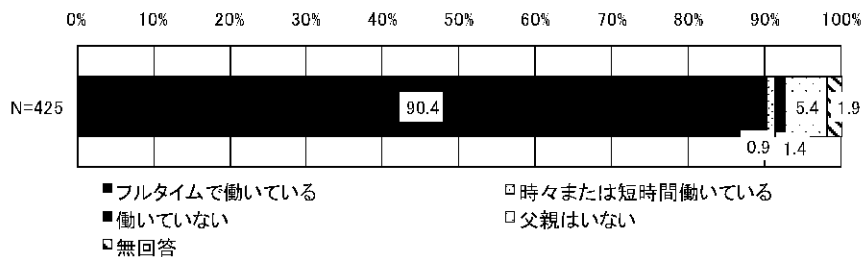

<母親>

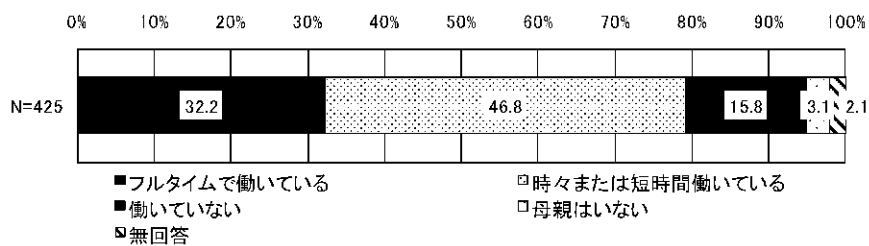

8-2 ふだんの生活や家での過ごし方について

問6 熱中したり夢中になったりすることがありますか。あてはまるもの1つに○をつけてください。

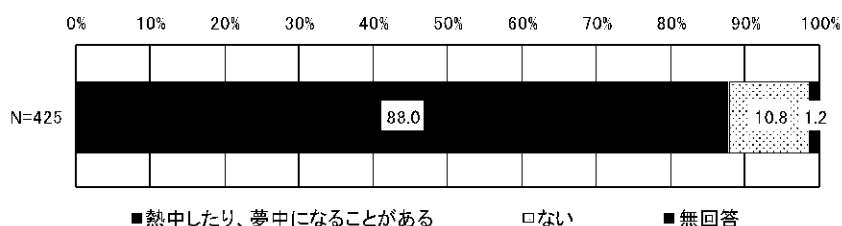

問6-1 問6で「1.熱中したり、夢中になることがある」に○をつけた方にうかがいます。熱中したり、夢中になったりするのはどんなことですか。あてはまるものすべてに○をつけてください。

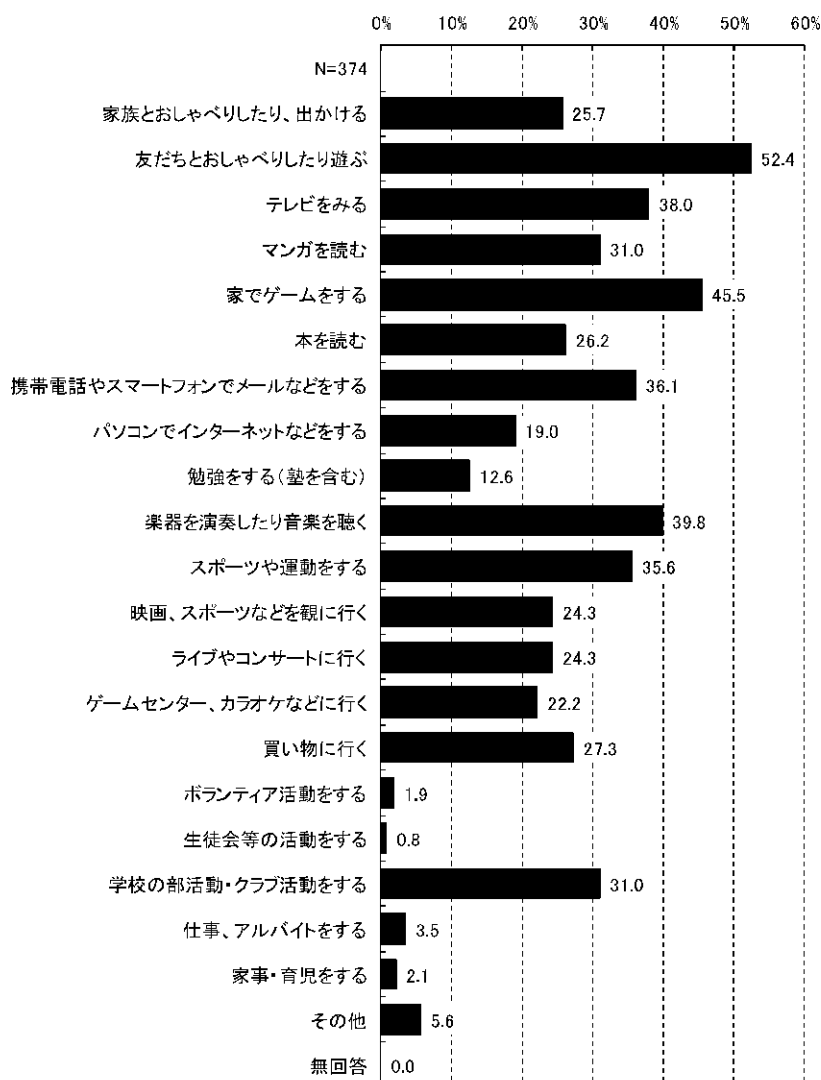

問7 ふだんどのくらい外出しますか。あてはまるもの1つに○をつけてください。

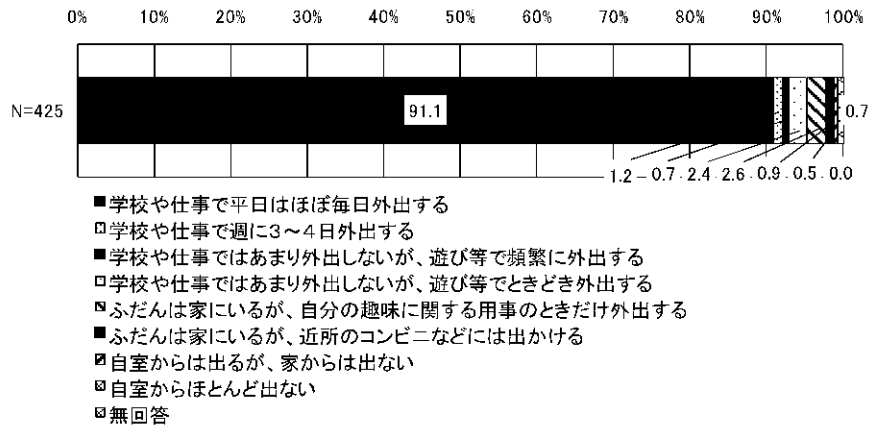

問7-1 問7で「5.」～「8.」に○をつけた方（あまり外出しない人）にうかがいます。現在の状況になってどのくらいたちますか。あてはまるもの1つに○をつけてください。

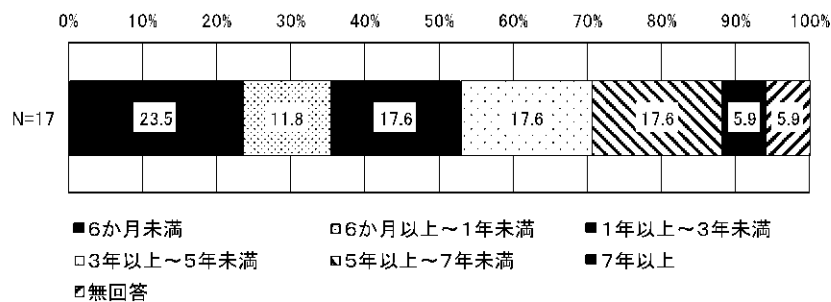

問7-2 現在の状況について、だれかに相談したいですか。あてはまるもの1つに○をつけてください。

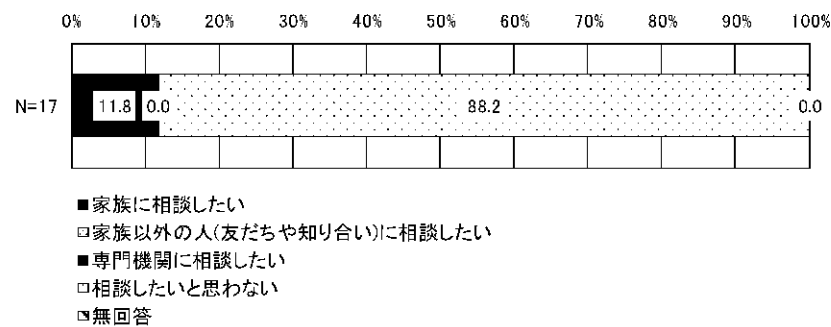

問8 問1(2)で「1.」～「6.」に○をつけた方(中学生または高校生の人)にうかがいます。この間の火曜日の学校が終わった後に、次のことを何時間くらいしましたか。それぞれあてはまるもの1つに○をつけてください。

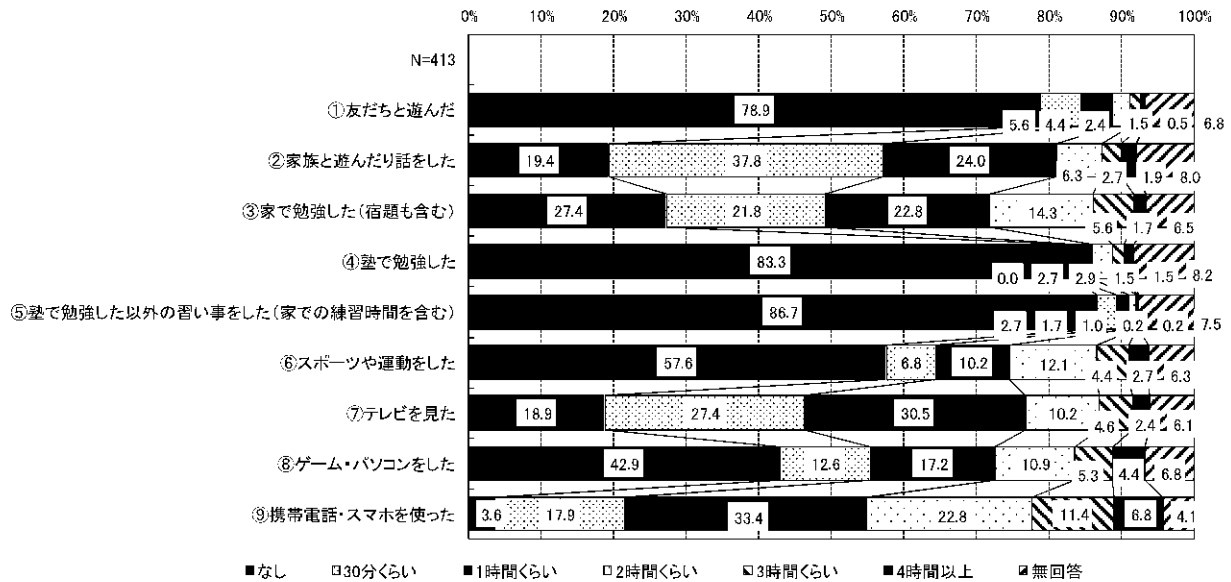

問9 問1(2)で「1.」～「6.」に○をつけた方(中学生または高校生の人)にうかがいます。この間の日曜日に、次のことを何時間くらいしましたか。それぞれあてはまるもの1つに○をつけてください。

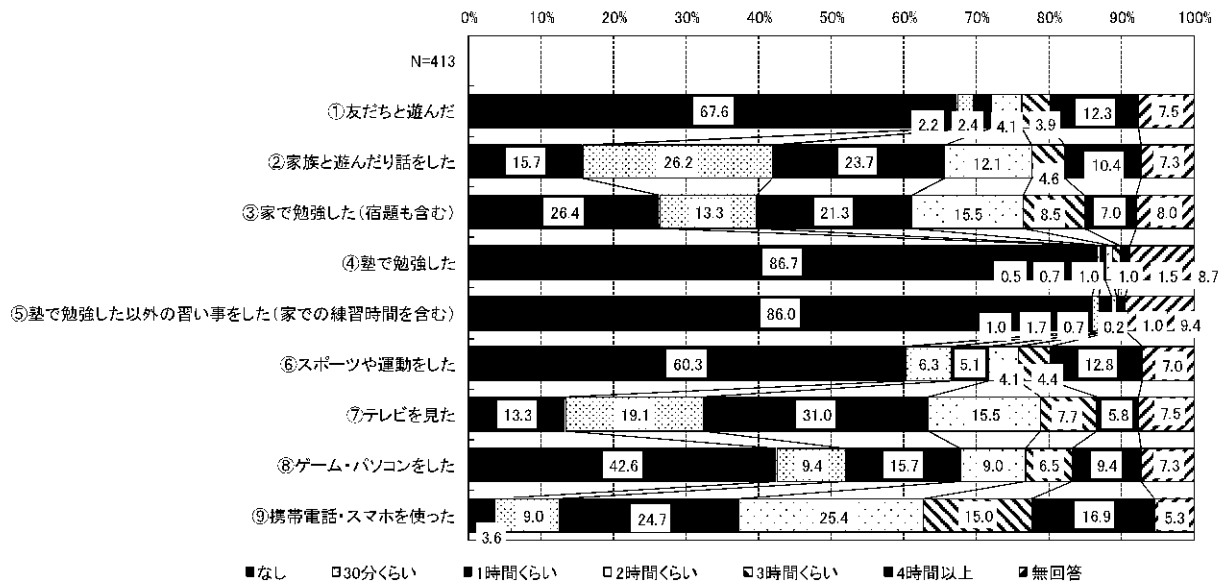

問 10 ふだん、朝食を食べていますか。あてはまるもの1つに○をつけてください。

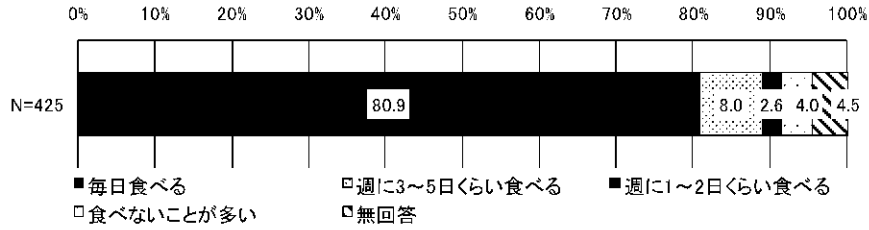

問 11 あなたはごはんだれと一緒に食べていますか。つぎのア~オのそれぞれについてあてはまるもの1つに○をつけてください。

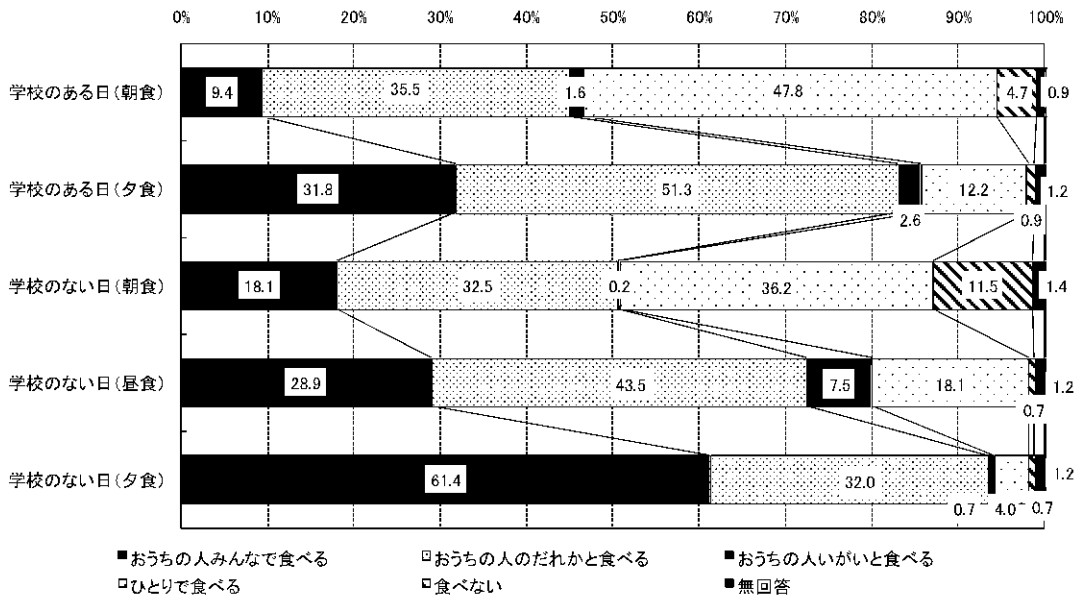

問 12 あなたは自分専用として、次のものを持っていますか。きょうだいなどと一緒に使っているものは除きます。あてはまるものすべてに○をつけてください。

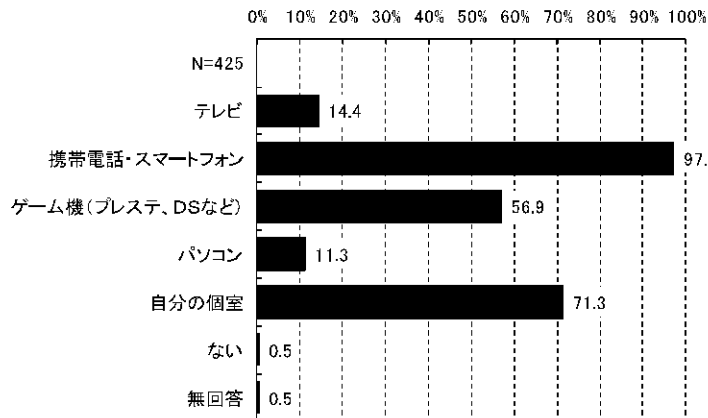

問 13 あなたがスマホ等（スマートフォン、携帯ゲーム機などインターネットができるもの）を使って、健康や対人関係などで「危ない」と感じたことはありますか？もっとも近いもの1つに○をつけてください。

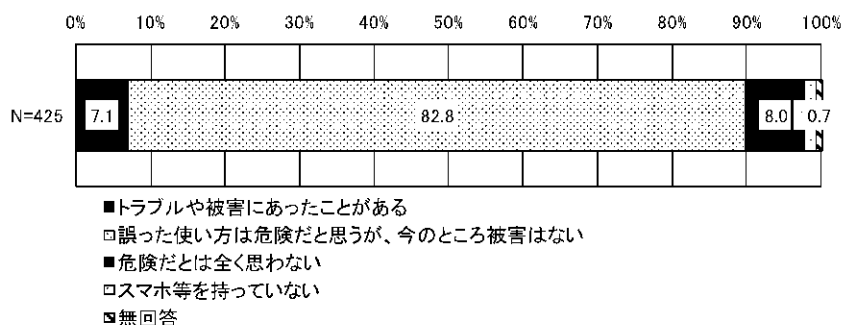

問 14 父親、母親との関係について、感じていることをおうかがいします。(1)、(2)のそれぞれについて、あてはまるもの1つに○をつけてください。

(1) 父親と話す時間は十分だと思いますか。(父親がいない場合は、次の問へ進んでください。)

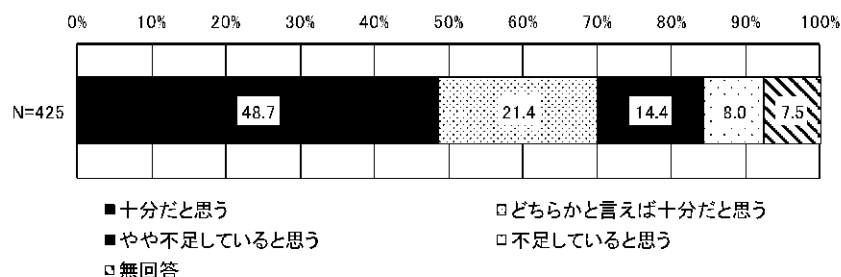

(2) 母親と話す時間は十分だと思いますか。(母親がいない場合は、次の問へ進んでください。)

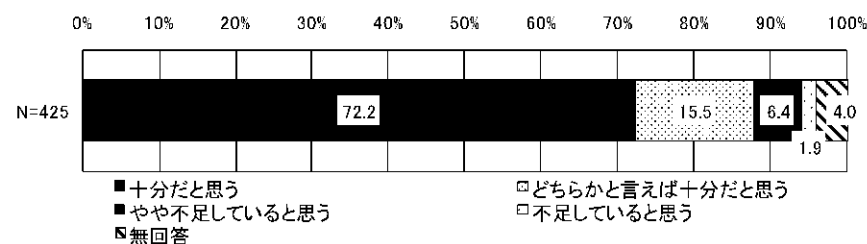

8-3 学校生活や友だちのことについて

問 15 問1 (2) で「1.」～「6.」に○をつけた方（中学生または高校生の人）にうかがいます。あなたは、将来、どの学校まで進みたいですか。あてはまるもの1つに○をつけてください。

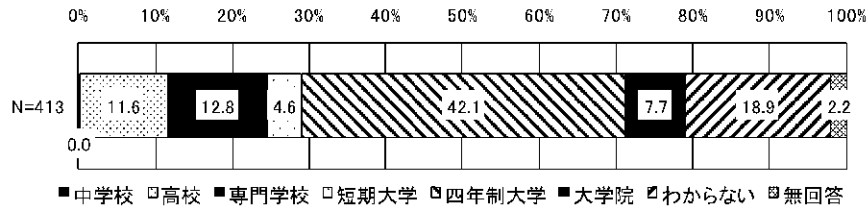

問 16 問1 (2) で「1.」～「6.」に○をつけた方（中学生または高校生の人）にうかがいます。今の学校での生活は楽しいですか。あてはまるもの1つに○をつけてください。

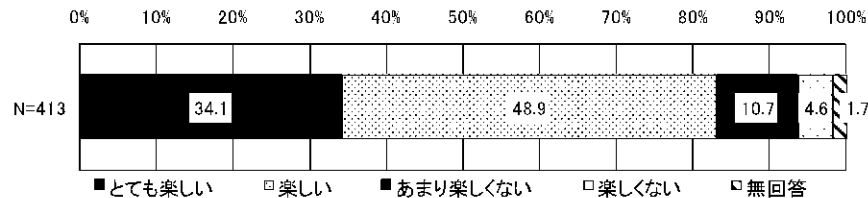

問 17 問1 (2) で「1.」～「6.」に○をつけた方（中学生または高校生の人）にうかがいます。学校の先生はあなたの話を聞いてくれると思いますか。あてはまるもの1つに○をつけてください。

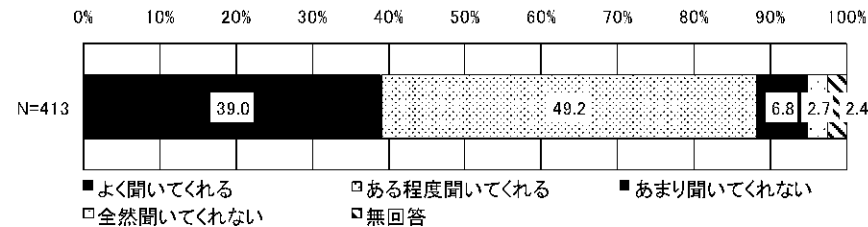

問 18 問1 (2) で「1.」～「6.」に○をつけた方（中学生または高校生の人）にうかがいます。あなたは、今の学校の生活で、何か困っていることや嫌なことはありますか。あてはまるものすべてに○をつけてください。

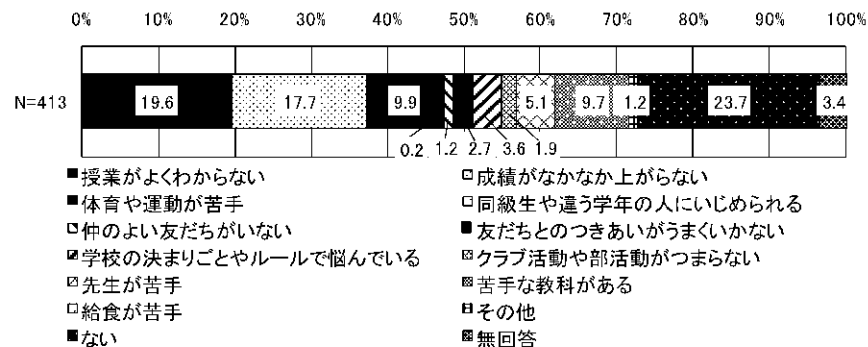

問 19 あなたには、何でも話せる仲のよい友だちがいますか。あてはまるもの1つに○をつけてください。

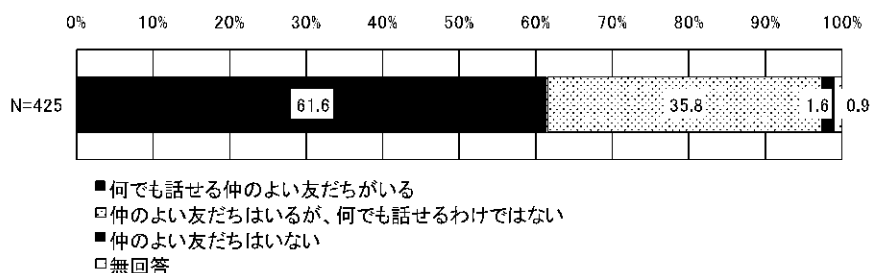

問 19-1 問 19 で「1.」または「2.」に○をつけた方（仲のよい友達がいる人）にうかがいます。仲のよい友だちとはどんな話をする事が多いですか。特に多いものを3つまで選んで○をつけてください。

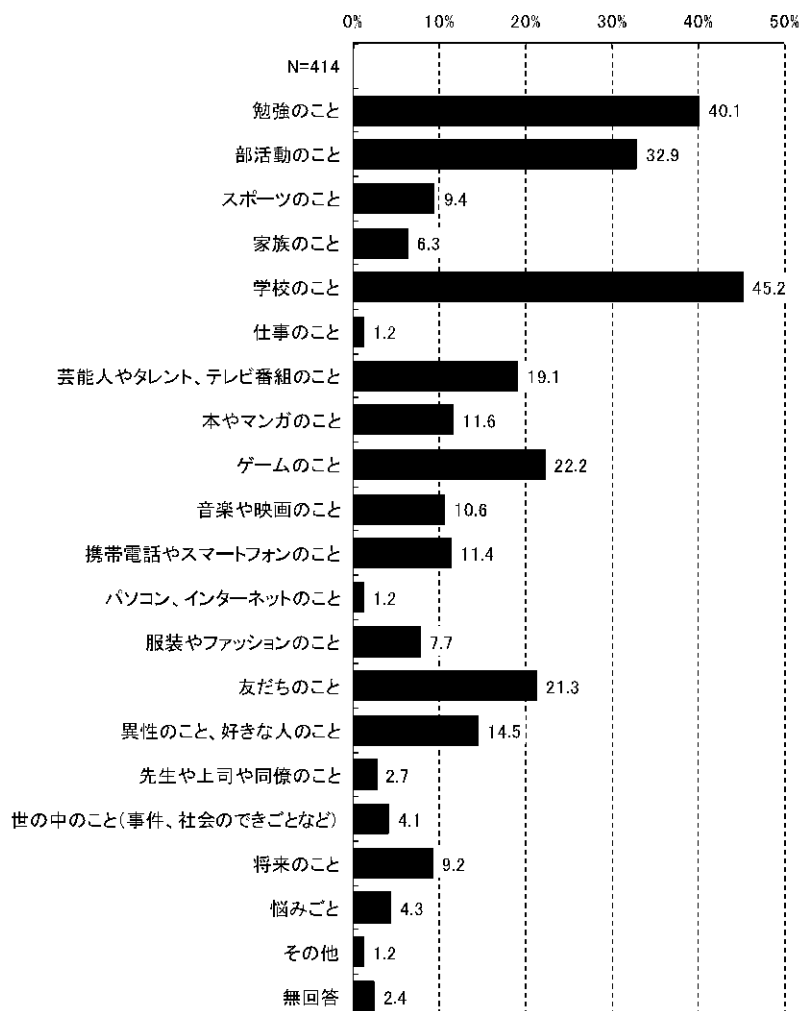

問 19-2 問 19 で「1.」または「2.」に○をつけた方（仲のよい友達がいる人）にうかがいます。仲のよい友だちとは、どのようにして話をしますか。あてはまるものすべてに○をつけてください。

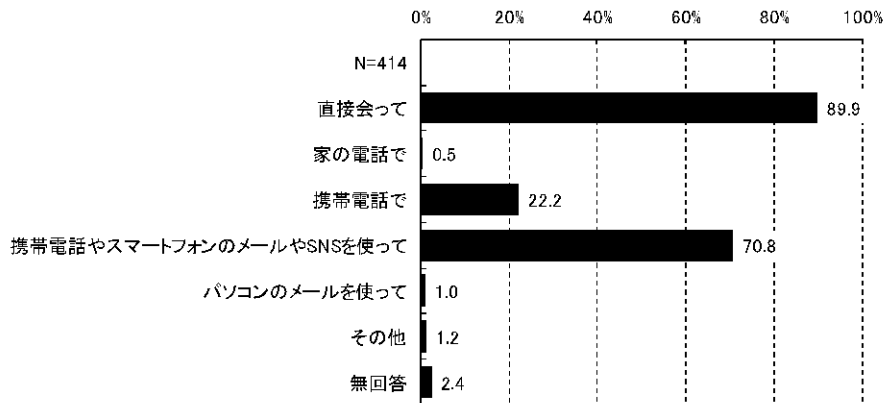

問 19-3 問 19 で「1.」または「2.」に○をつけた方（仲のよい友達がいる人）にうかがいます。仲のよい友だちと電話やメールでやり取りするのは、平均するとどのくらいありますか。あてはまるもの1つに○をつけてください。

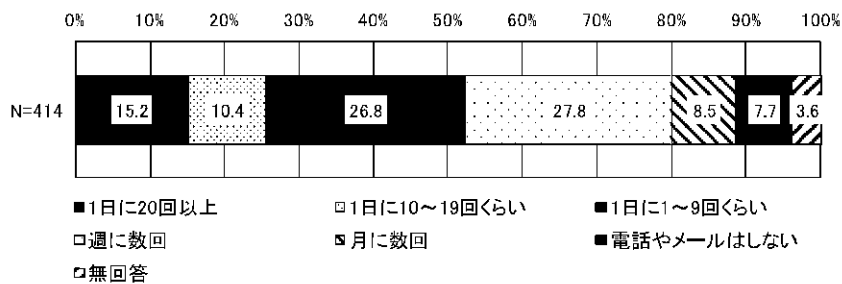

問 20 あなたは、これまでにいじめを受けたり、見たり聞いたりしたことがありますか。あてはまるものすべてに○をつけてください。

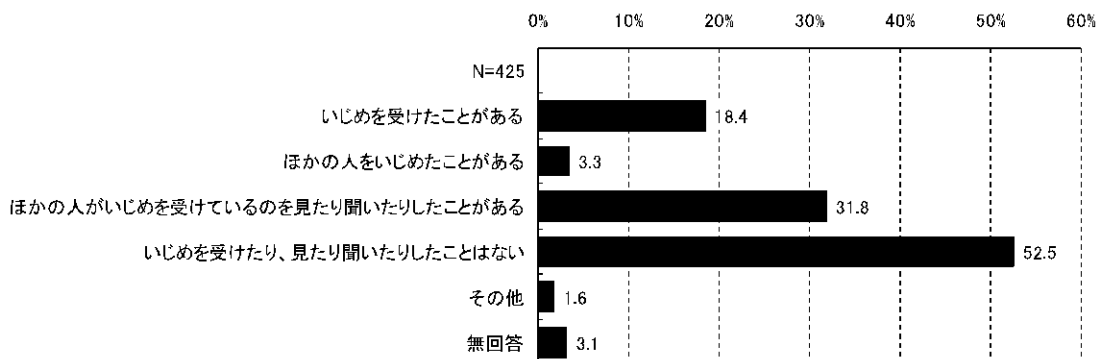

問 20-1 問 20 で「1.」または「3.」に○をつけた方（いじめを受けたり、見たり、聞いたりしたことがある人）にうかがいます。あなたはこれまでにいじめを受けたり、見たり聞いたりした場合、どのような対応をしましたか。あてはまるものすべてに○をつけてください。

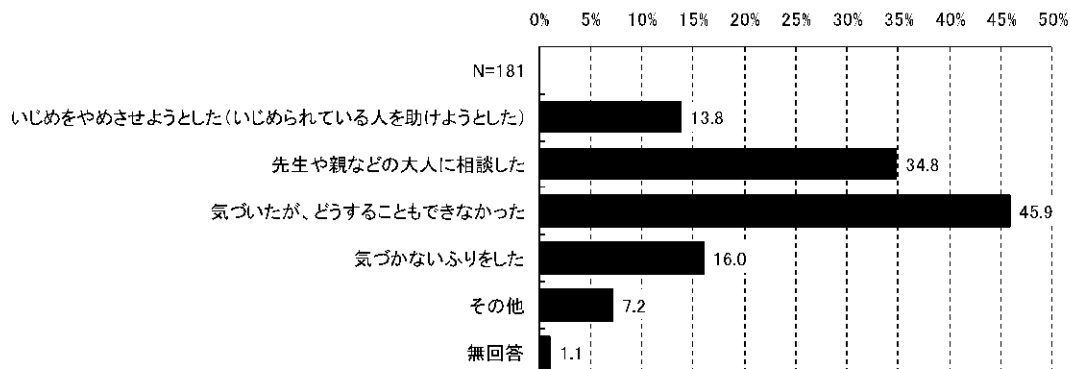

問 21 あなたは、これまでに学校に行きたくないと思ったことはありますか。あてはまるもの1つに○をつけてください。

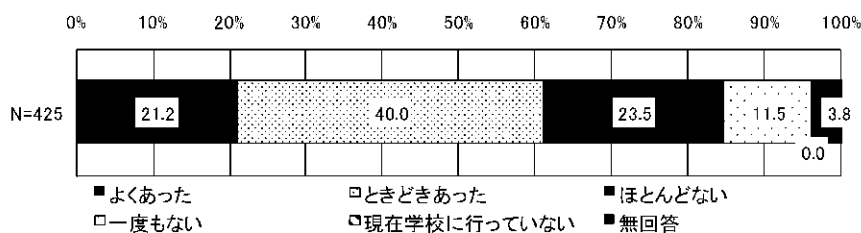

問 21-1 問 21 で「1.」「2.」「3.」に○をつけた方（学校に行きたくないと思ったことがある人）にうかがいます。学校に行きたくないと思った理由は何ですか。あてはまるものすべてに○をつけてください。

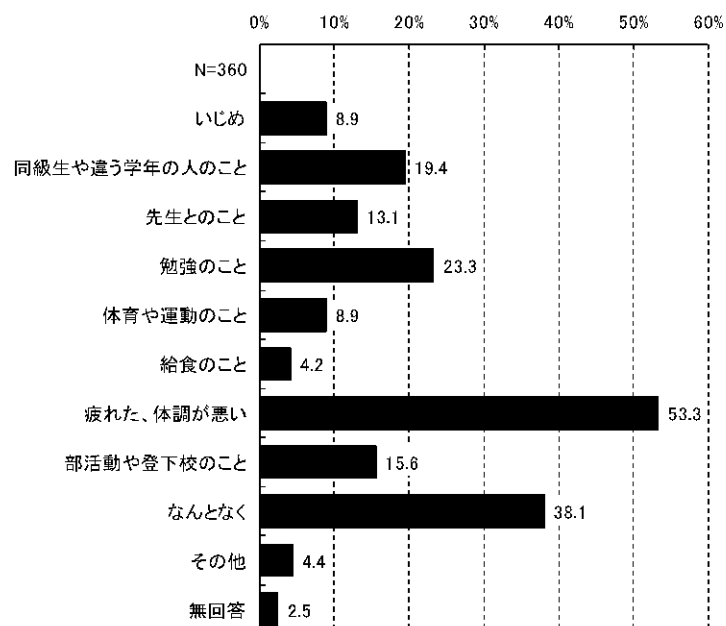

8-4 地域の生活について

問 22 学校や職場以外の行事や活動にどのくらい参加していますか。(ジュニアクラブ、ボーイ・ガールスカウト、ボランティア活動、地域のおまつりなど) あてはまるもの1つに○をつけてください。

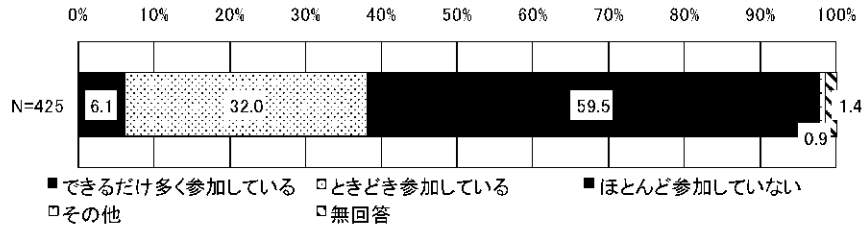

問 23 違う学年の人(きょうだいを除く)と関わったり、遊ぶことはありますか。あてはまるもの1つに○をつけてください。

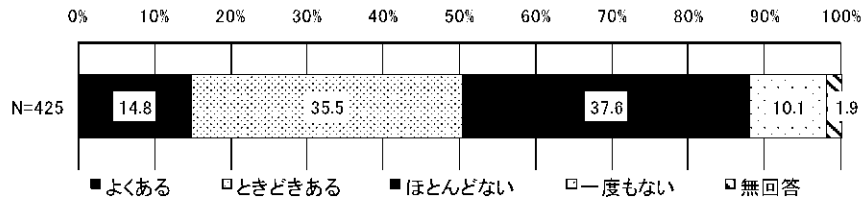

問 24 あなたが自分の家以外でほっとできる場所はどこですか。最もあてはまるもの1つに○をつけてください。

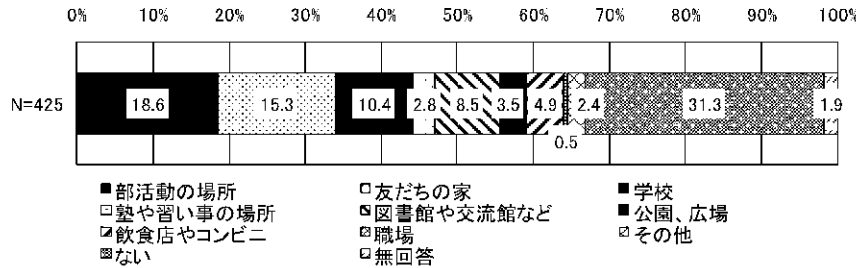

問 25 地域でこんな場所があったらよいと思うものはありますか。あてはまるものを3つまで選んで○をつけてください。

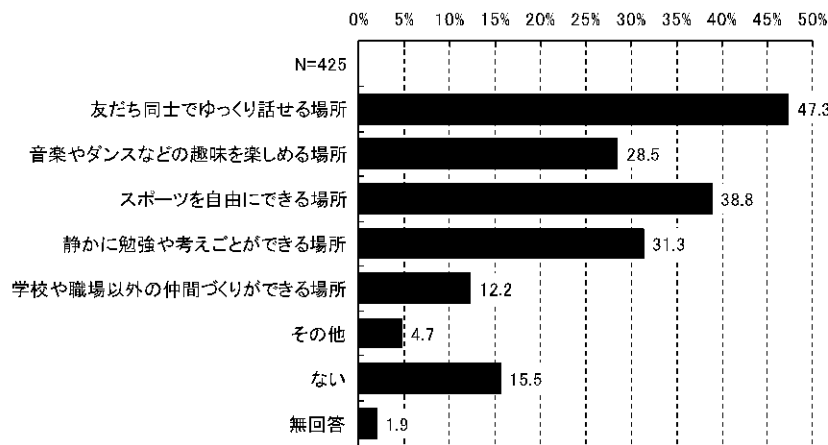

8-5 ふだんのあなたの気持ちや、周りの人との関係について

問 26 ふだんの生活で感じていることや思っていることについて聞きます。①～⑫について、それぞれあてはまるもの1つに○をつけてください。

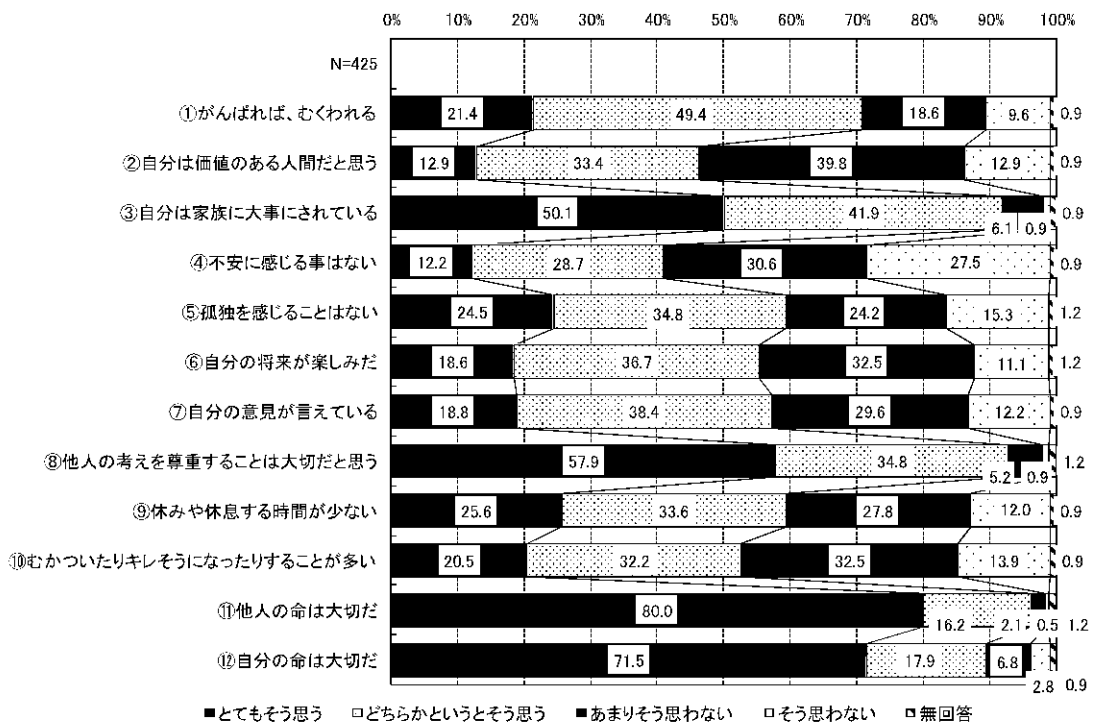

問 27 あなたは自分のことをどのように思っていますか。①～⑧について、それぞれあてはまるもの1つに○をつけてください。

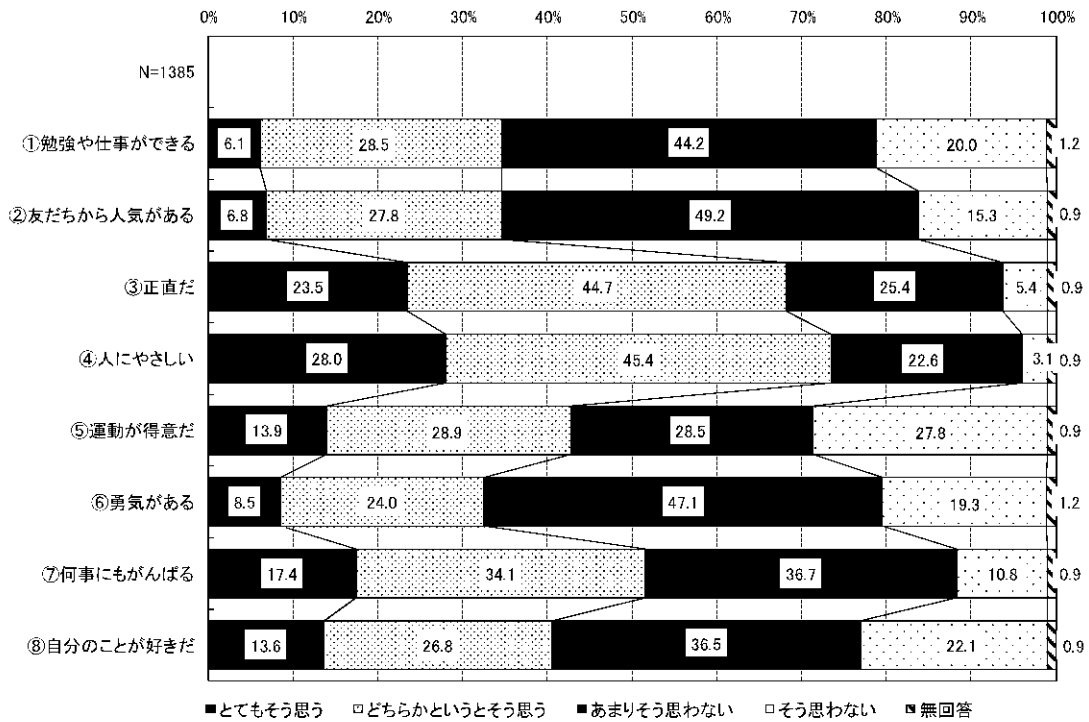

問 28 悩みや不安がありますか。あてはまるものすべてに○をつけてください。

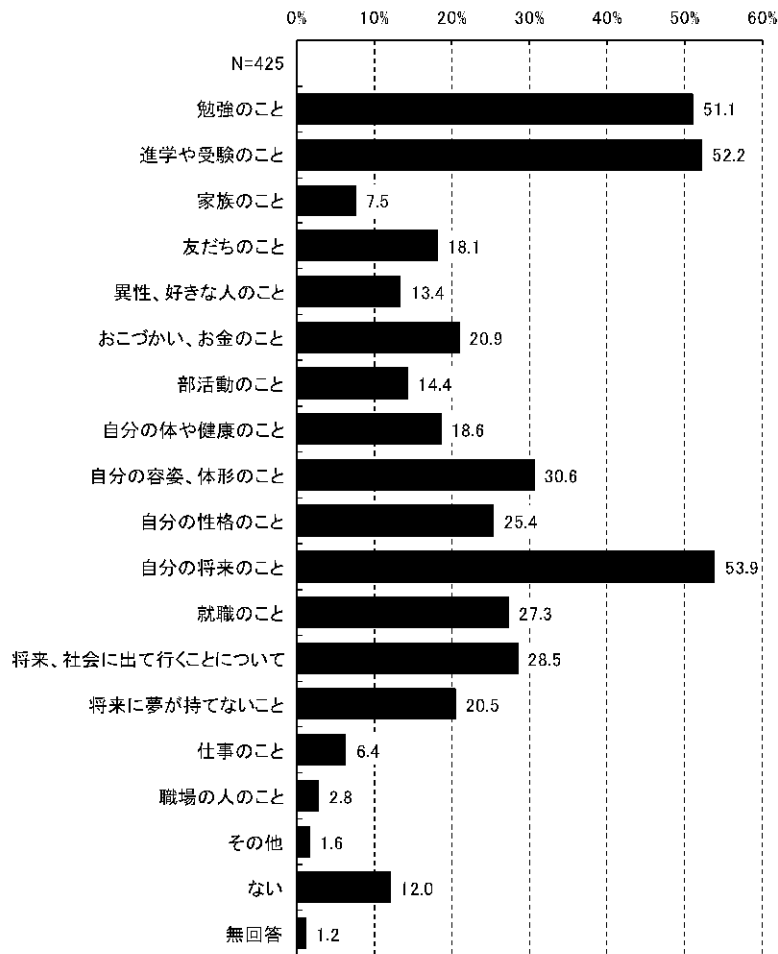

問 29 あなたは、何か困ったことがあったとき、どのように対応しますか。次の①～⑤について、それぞれあてはまるもの1つに○をつけてください。

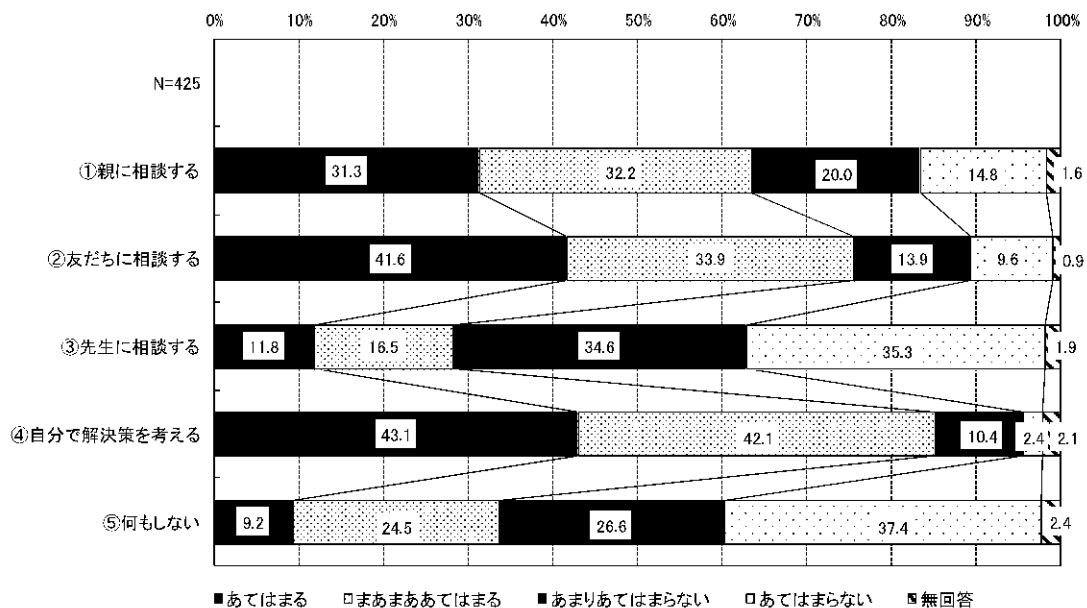

問 30 あなたは友だちとの関係についてどう思っていますか。①～⑤について、それぞれあてはまるもの1つに○をつけてください。

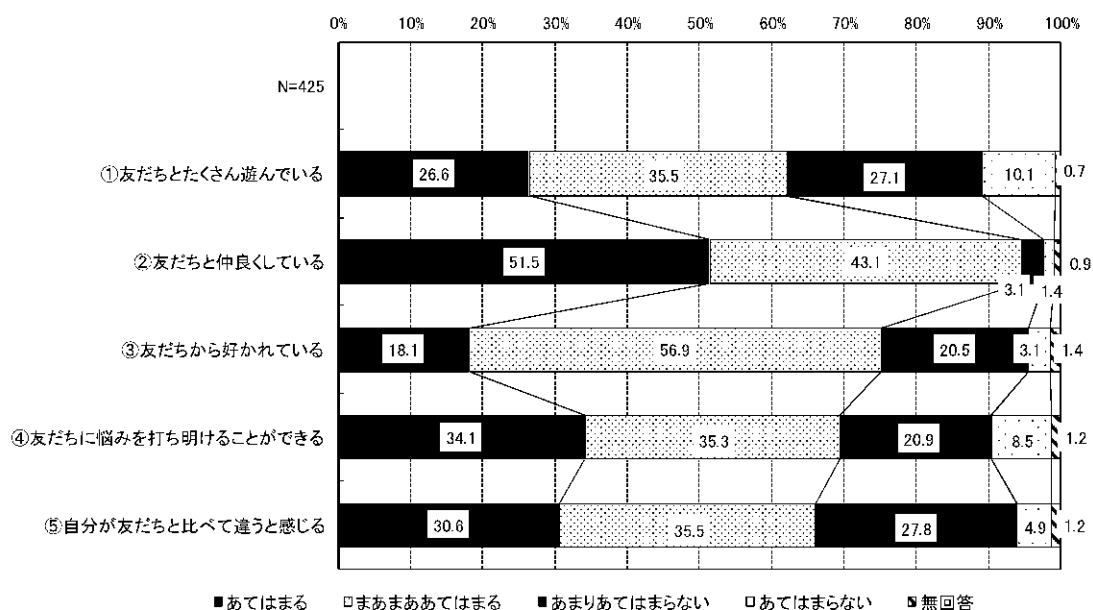

問 31 あなたは、周りの大人や同級生や違う学年の人などから、いやなことをされたり、言われたりしたことがありますか。あてはまるものすべてに○をつけてください。

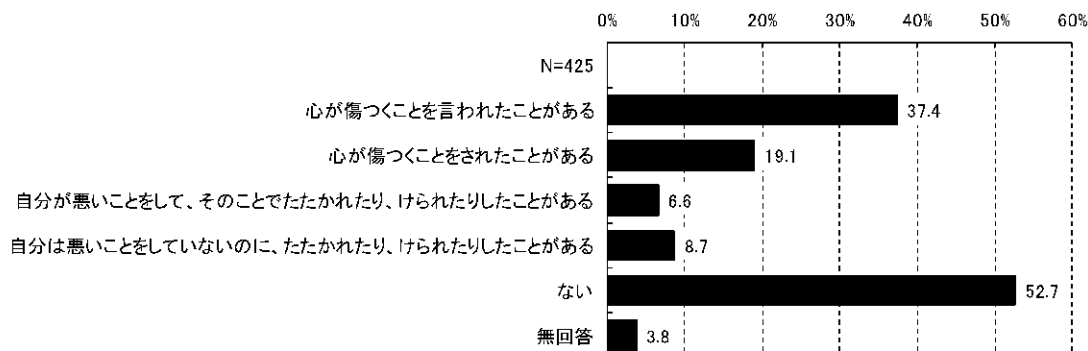

8-6 子どもの権利について

問 32 あなたは「豊田市子ども条例」について知っていますか。あてはまるもの1つに○をつけてください。

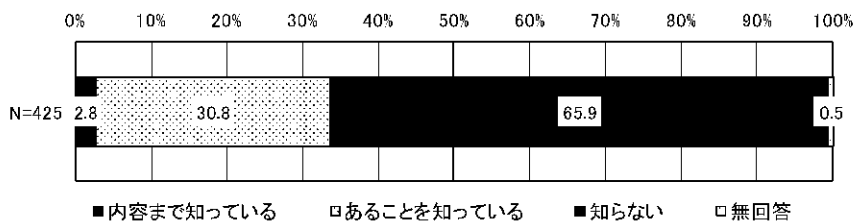

問 33 あなたは「とよた子どもの権利相談室（スマイルダイヤル）」という相談できるところを知っていますか。あてはまるもの1つに○をつけてください。

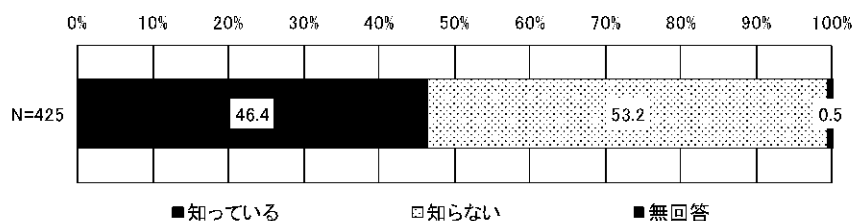

問 34 次のような子どもの権利の中で、あなたが特に大切だと思う権利はどれですか。特に大切だと思うものを3つまで選んで○をつけてください。

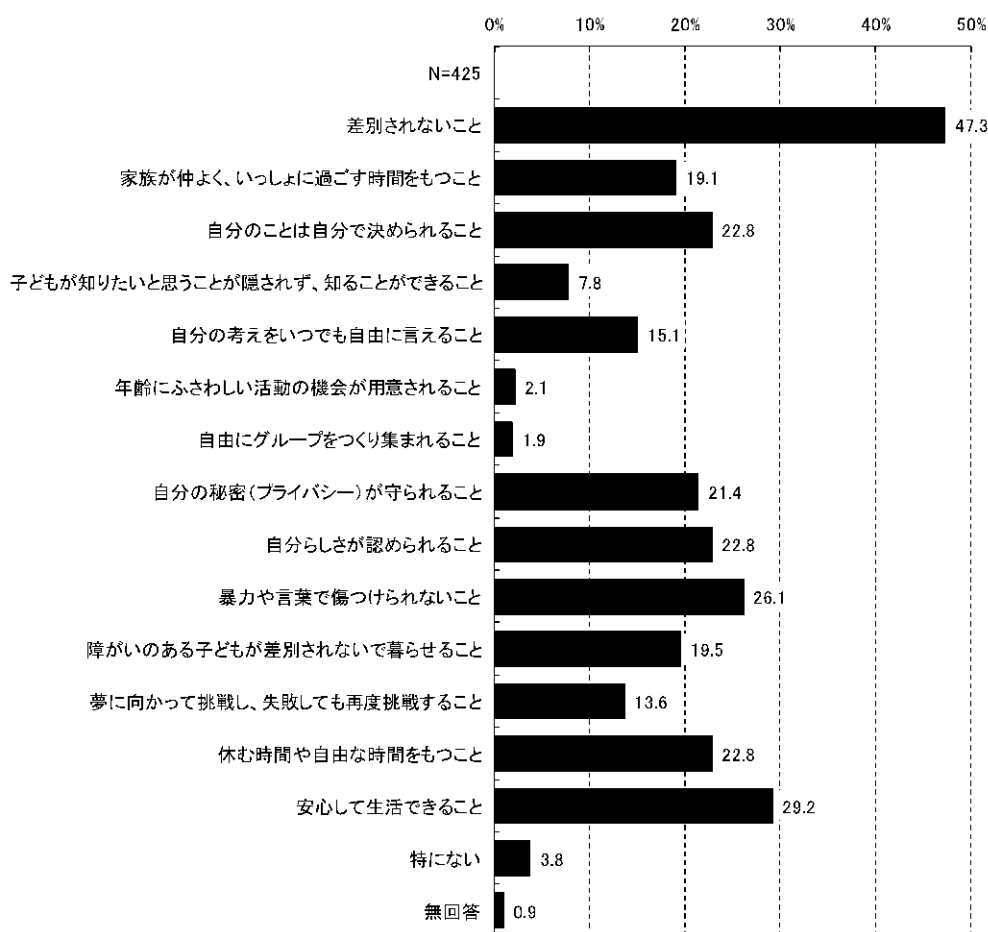

問 35 あなたは、豊田市では「子どもの権利」が尊重されていると感じますか。もっとも近いもの1つに○をつけてください。

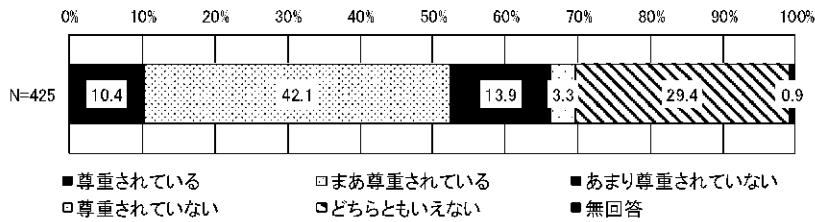

問 36 現在、「豊田市子ども条例」の普及や子どもの意見をまちづくりに反映できるよう活動できる機会として、のために、小学生から高校生までの「子ども会議（子ども委員）」が活動していますが、あなたは活動に興味がありますか。あてはまるもの1つに○をつけてください。

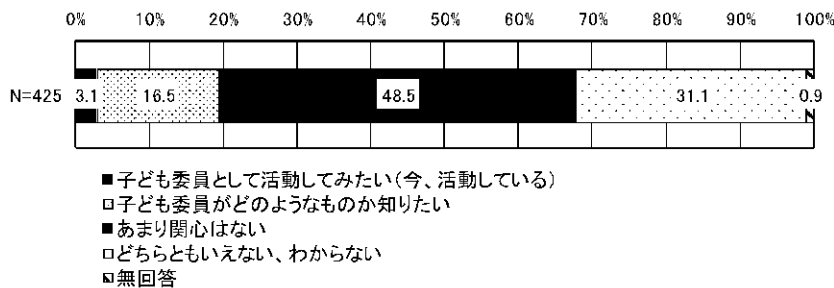

8-7 若者支援について

問 37 あなたは「豊田市青少年センター(青少年(小学生～39歳)が無料で勉強や活動のできる施設)」を知っていますか。あてはまるもの1つに○をつけてください。

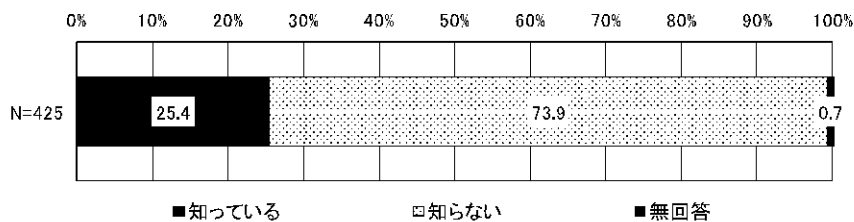

問 37-1 問 37で「1.知っている」に○をつけた方にうかがいます。利用の頻度について、あてはまるもの1つに○をつけてください。

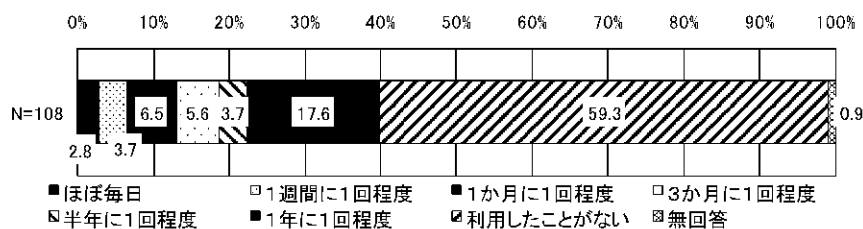

問 38 豊田市は将来のまちづくりの担い手育成のため様々な取組を行っています。ご自身にとって、将来に向けたスキルアップとしてどんなことが必要だと思いますか。あてはまるものすべてに○をつけてください。

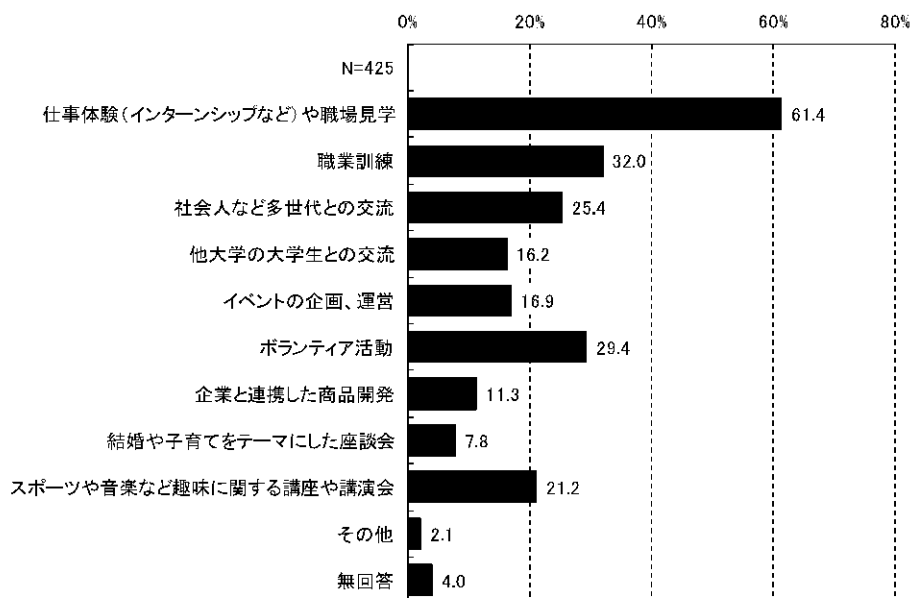

問 39 あなたは「豊田市若者サポートステーション（青少年（15～39 歳）がひきこもりや就労に関する相談などをできる施設）」を知っていますか。あてはまるもの1つに○をつけてください。

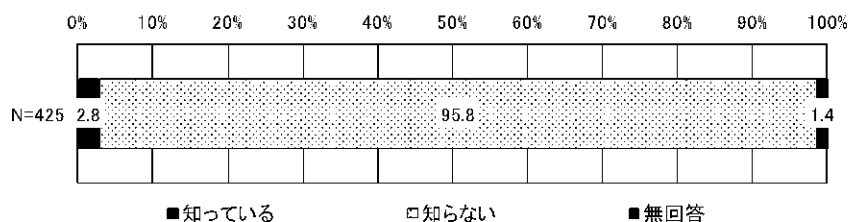

8-8 地域や社会に対する意見について

問 40 あなたは自分の住んでいる地域が好きですか。あてはまるもの1つに○をつけてください。

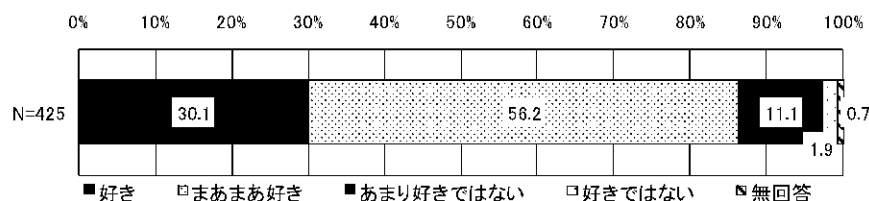

問 41 現在自分の住んでいる地域にこれからも住み続けたいと思いますか。あてはまるもの1つに○をつけてください。

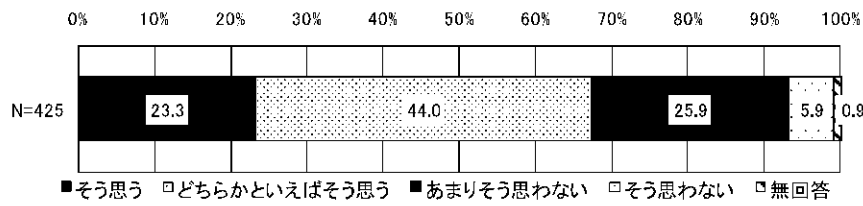

問 42 ボランティアに関心はありますか。あてはまるもの1つに○をつけてください。

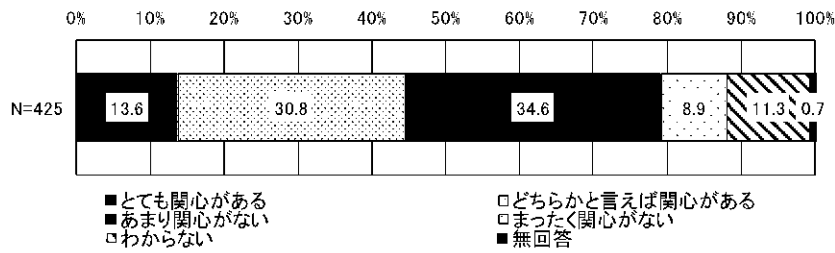

問 43 あなたは、次の中で今後やってみたいと思うことはありますか。あてはまるものすべてに○をつけてください。

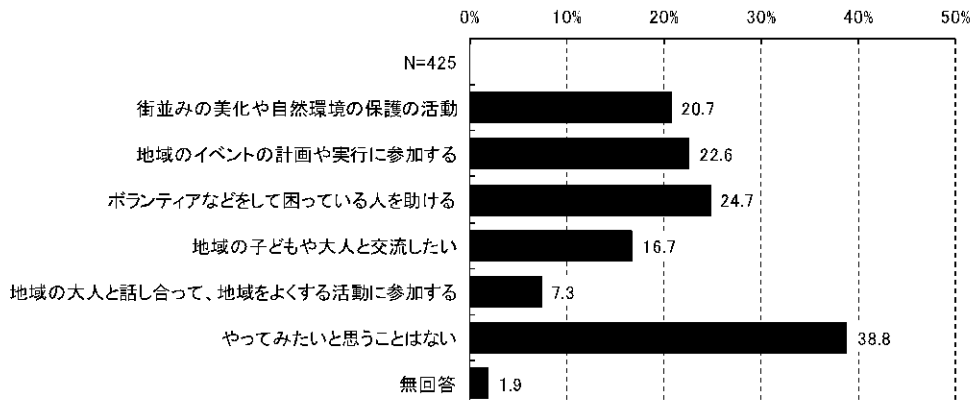

8-9 将来のことなどについて

問 44 おとなになると大変そうだなと思うことはありますか。あてはまるものを3つまで選んで○をつけてください。

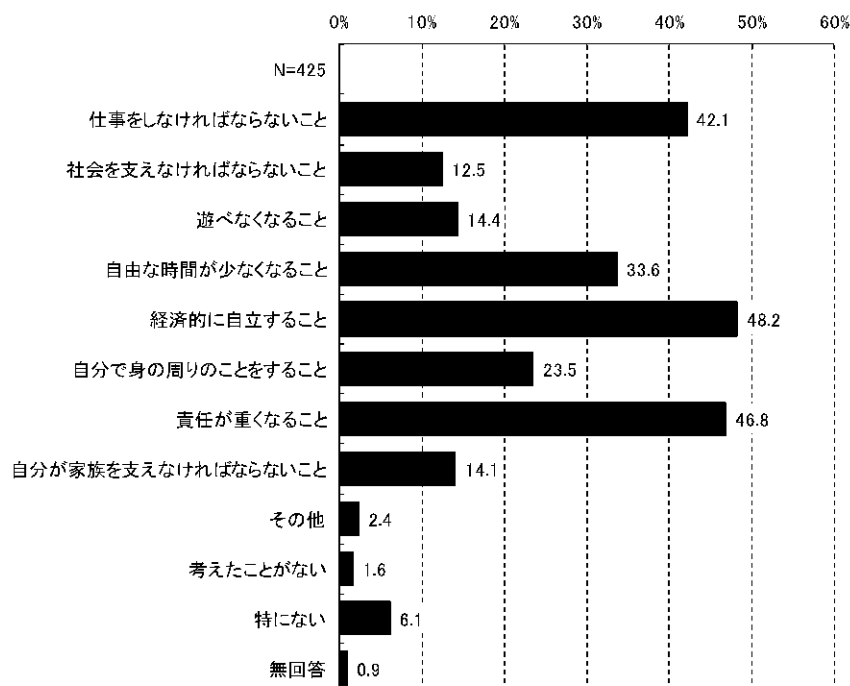

問 45 あなたは、将来の夢ややりたいことがありますか。あてはまるもの1つに○をつけてください。

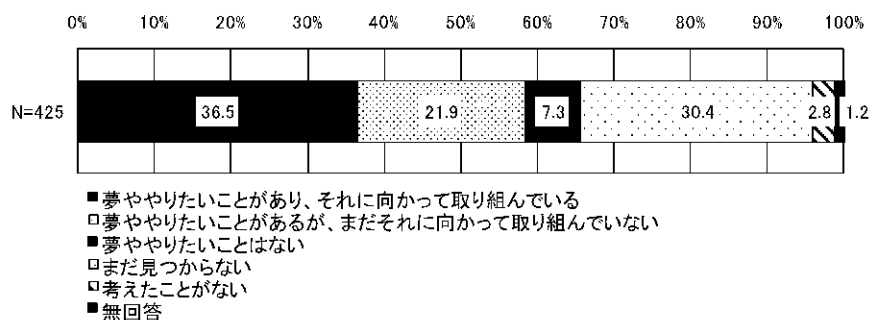

問 46 問1(2)で「1.」～「6.」に○をつけた方(中学生または高校生の人)にうかがいます。あなたは、将来の仕事について、考えたことがありますか。あてはまるもの1つに○をつけてください。

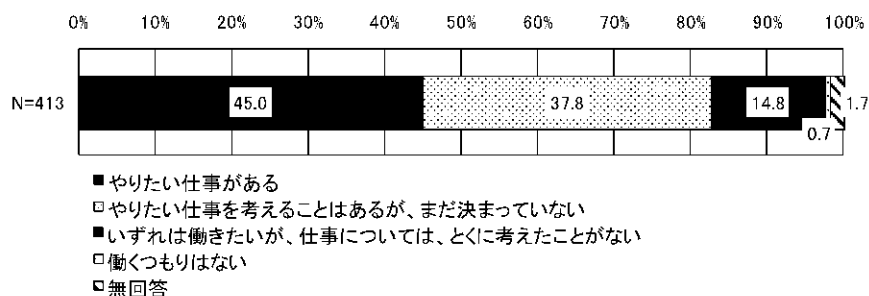

問 47 問1（2）で「1.」～「6.」に○をつけた方（中学生または高校生の人）にうかがいます。
就業（職業に就くこと）のために、やったことがあるものに、すべてに○をつけてください。

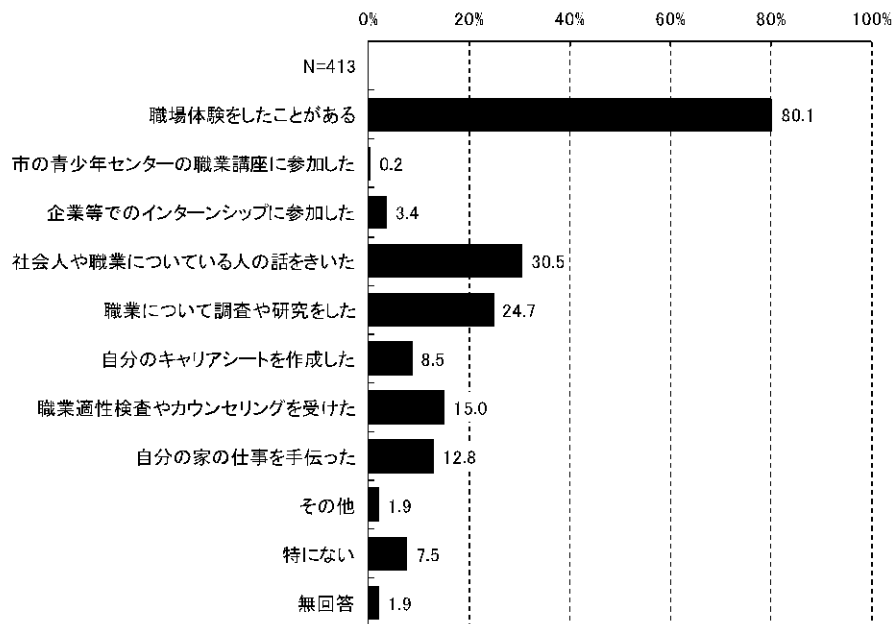

問 48 あなたは、将来どのような生き方をしたいと思いますか。この中であなたが大切にしたいものを3つまで選んで○をつけてください。

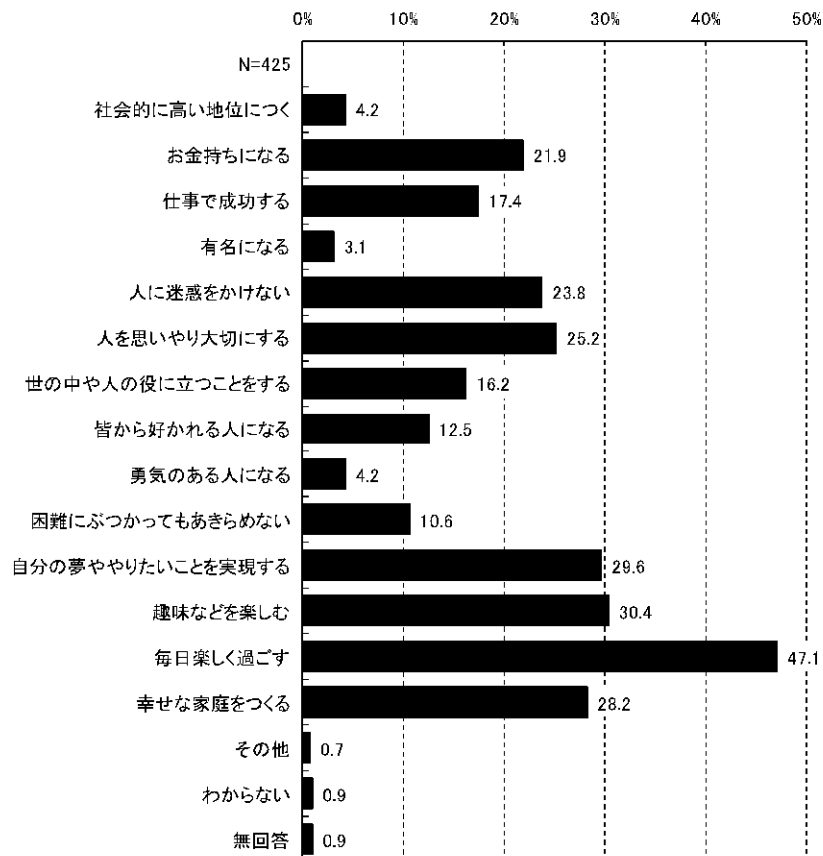

問 49 あなたは将来、結婚したいと思いますか。あてはまるもの1つに○をつけてください。

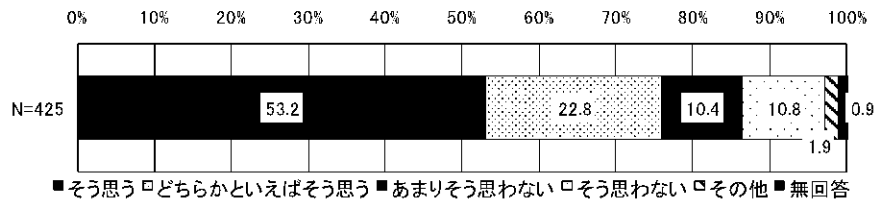

問 50 あなたは将来、子どもを育てたいと思いますか。あてはまるもの1つに○をつけてください。

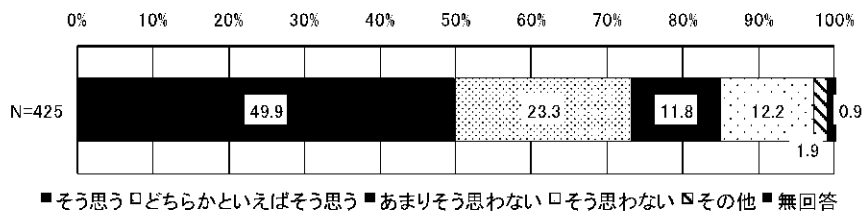

8-10 豊田市について

問 51 豊田市は、住みよいまちだと思いますか。あてはまるもの1つに○をつけてください。

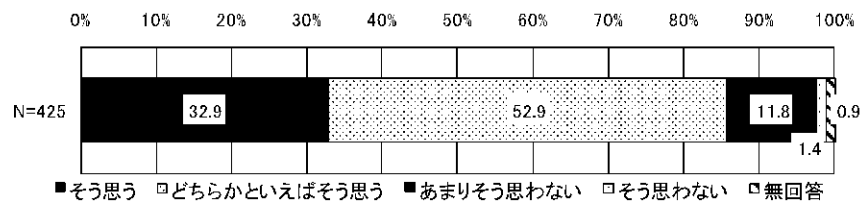

問 52 豊田市は、安心・安全なまちだと思いますか。あてはまるもの1つに○をつけてください。

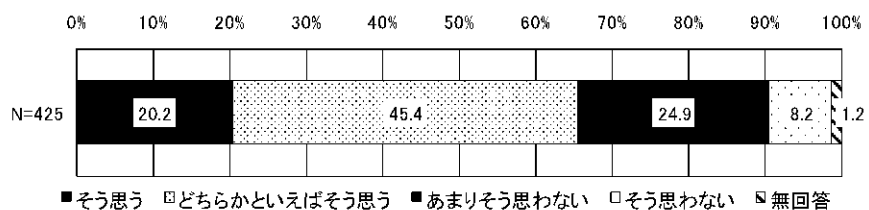

問 53 豊田市は、“いじめ”がないまちだと思いますか。あてはまるもの1つに○をつけてください。

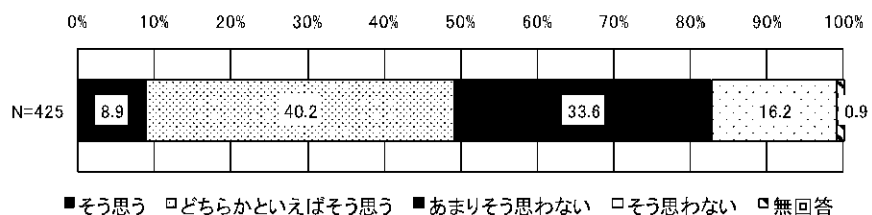

第9章 大学生の調査結果

9-1 あなたと家族のことについて

問1 あなたの性別と年齢を教えてください。あてはまるもの1つずつに○をつけてください。

<性別>

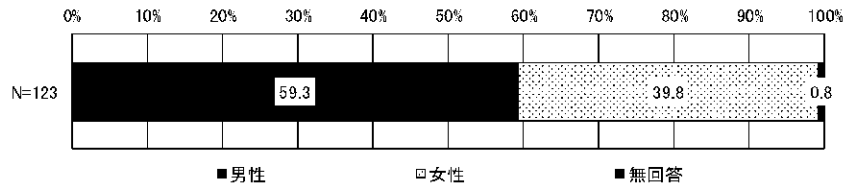

問2 あなたが住んでいる場所はどこですか。あてはまるもの1つに○をつけてください。

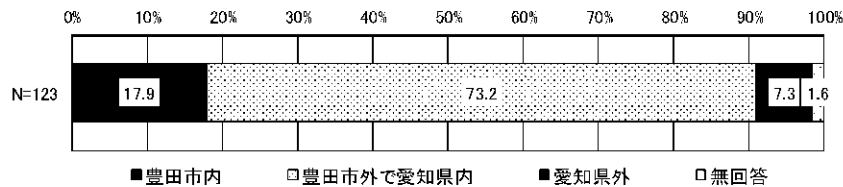

問3 あなたと同居している家族全員に○をつけてください。また、あなたを入れた家族の人数を書い
てください。

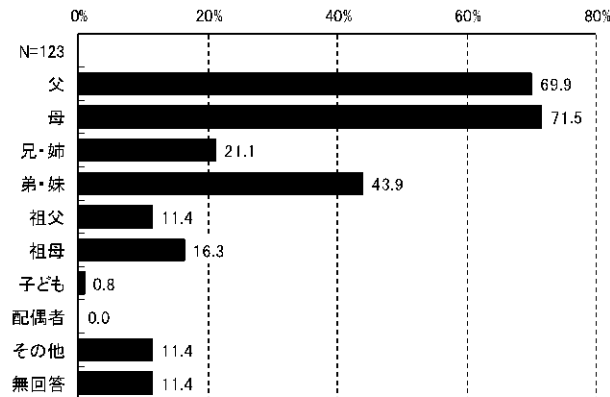

問4 あなたは現在、どの種類の学校や大学に通っていますか。あてはまるもの1つに○をつけてくだ
さい。

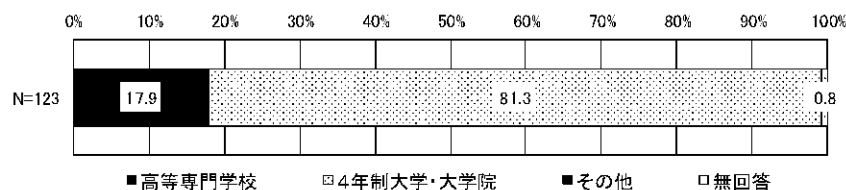

9-2 ふだんの生活や家での過ごし方について

問5 熱中したり夢中になったりすることがありますか。あてはまるもの1つに○をつけてください。

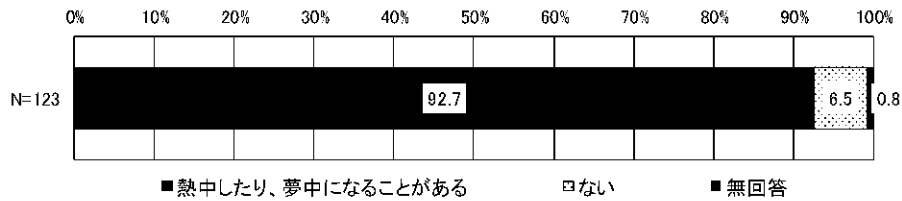

問5-1 問5で「1.熱中したり、夢中になることがある」に○をつけた方にうかがいます。熱中したり、夢中になったりするのはどんなことですか。あてはまるものすべてに○をつけてください。

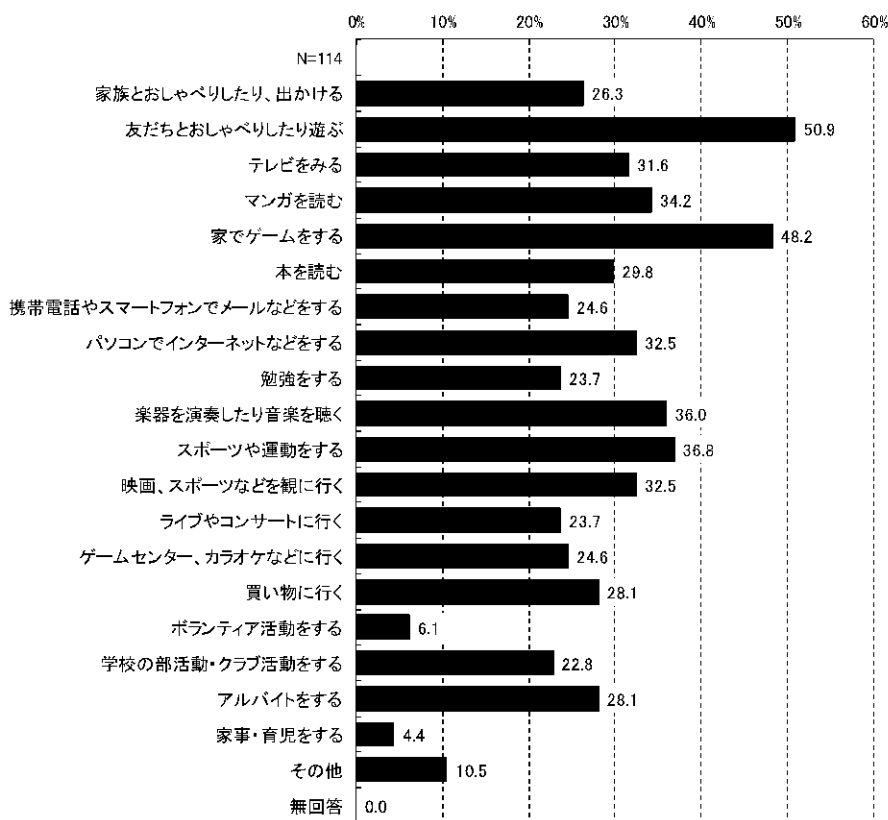

問6 ふだんどのくらい外出しますか。あてはまるもの1つに○をつけてください。

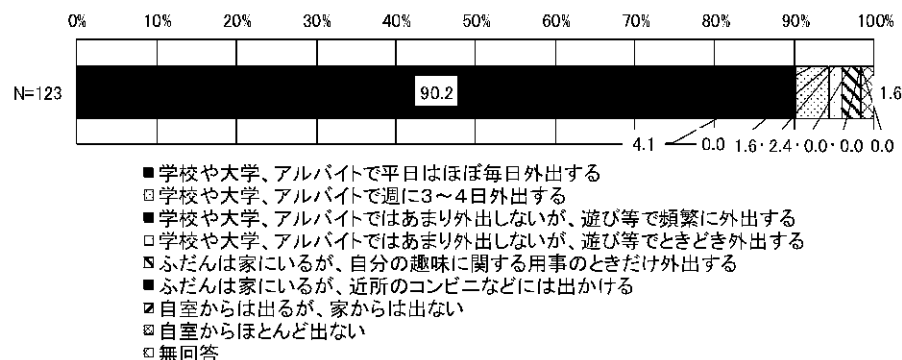

問6-1 問6で「5.」～「8.」(あまり外出しない人)に○をつけた方にうかがいます。現在の状況になってどのくらいたちますか。あてはまるもの1つに○をつけてください。

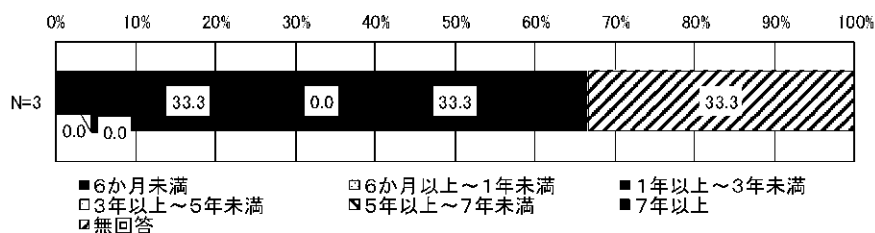

問6-2 現在の状況について、だれかに相談したいですか。あてはまるもの1つに○をつけてください。

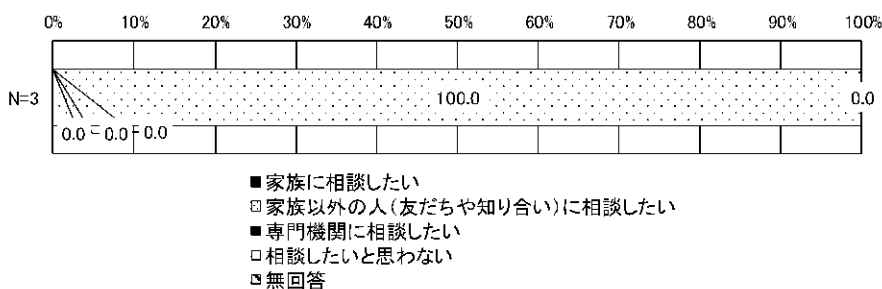

9-3 友だちのことについて

問7 あなたには、何でも話せる仲のよい友だちがいますか。あてはまるもの1つに○をつけてください。

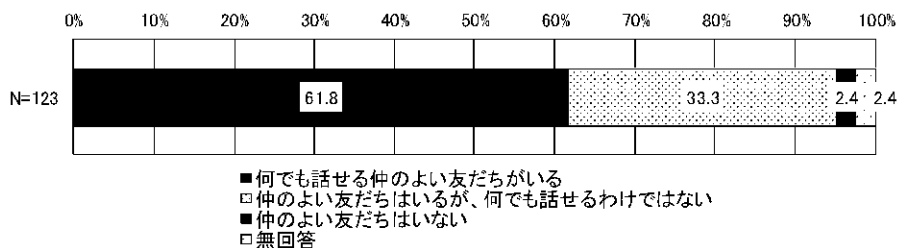

問7-1 問7で「1.」「2.」に○をつけた方（仲のよい友だちがいる人）にうかがいます。仲のよい友だちとはどんな話をする事が多いですか。特に多いものを3つまで選んで○をつけてください。

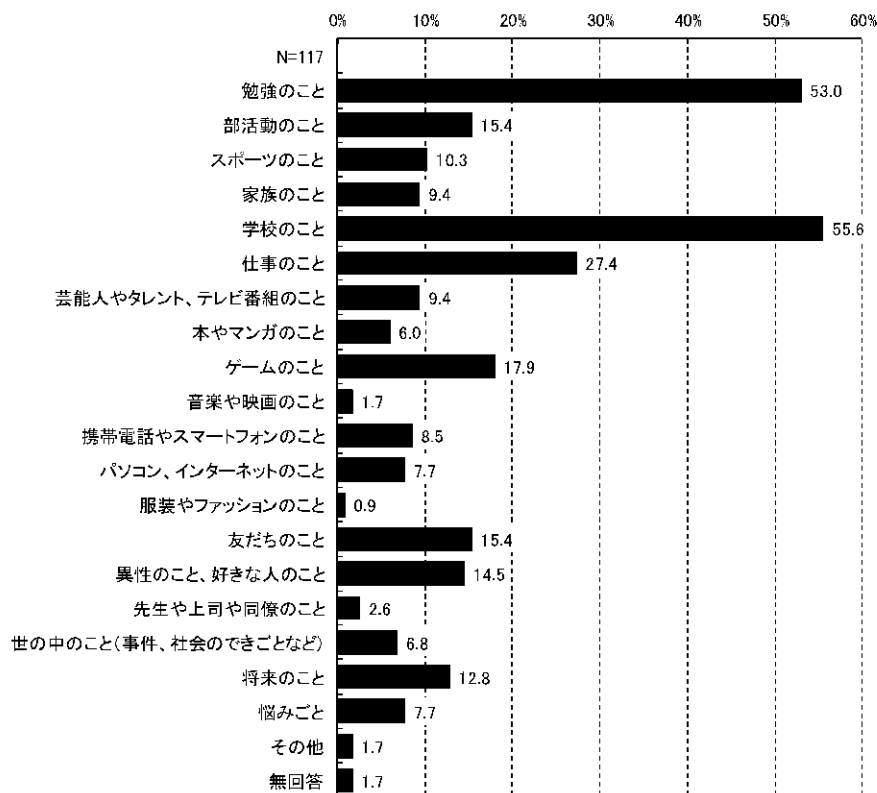

問7-2 問7で「1.」「2.」に○をつけた方（仲のよい友だちがいる人）にうかがいます。仲のよい友だちとは、どのようにして話をしますか。あてはまるものすべてに○をつけてください。

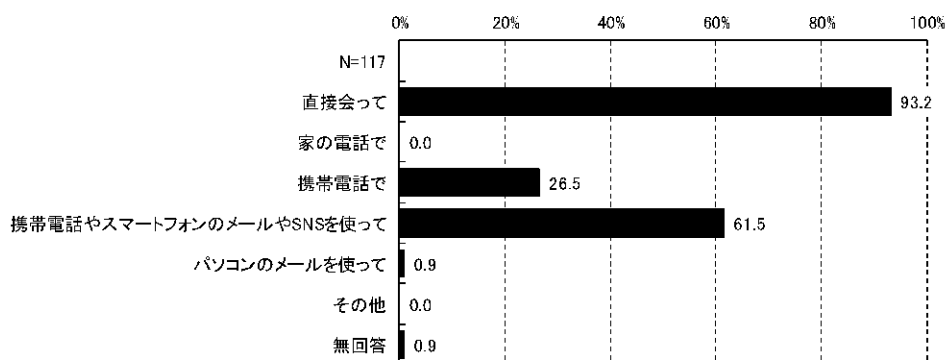

問7-3 問7で「1.」「2.」に○をつけた方（仲のよい友だちがいる人）にうかがいます。仲のよい友だちと電話やメールでやり取りするのは、平均するとどのくらいありますか。あてはまるもの1つに○をつけてください。

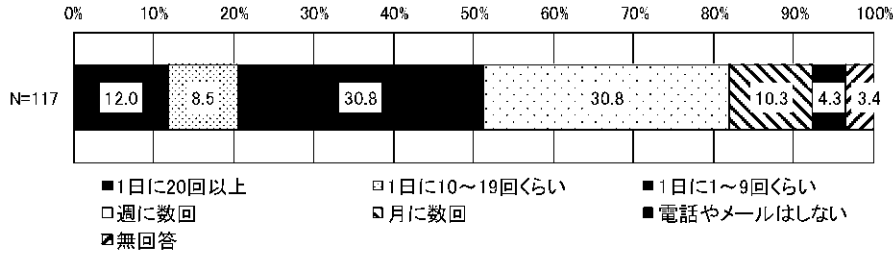

9-4 地域の生活について

問8 学校や大学以外で、地域の行事や活動に参加していますか。（地域の役、ボーイ・ガールスカウト、ボランティア活動、地域のおまつりなど）あてはまるもの1つに○をつけてください。

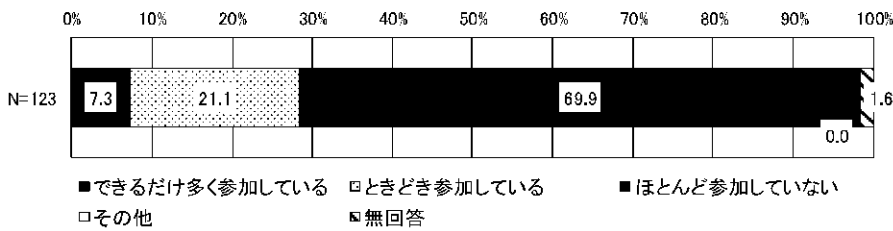

問9 違う世代の人（高校生や社会人）と関わったり、遊ぶことはありますか。あてはまるもの1つに○をつけてください。

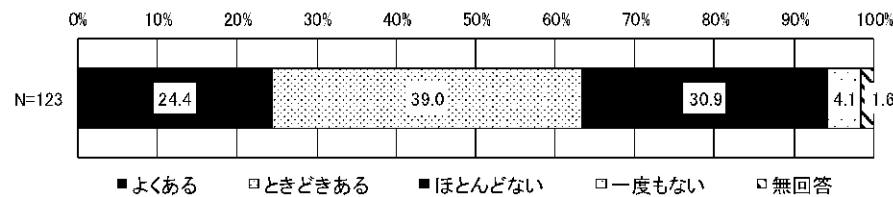

問10 あなたが自分の家以外でほとんどできる場所はどこですか。最もあてはまるもの1つに○をつけてください。

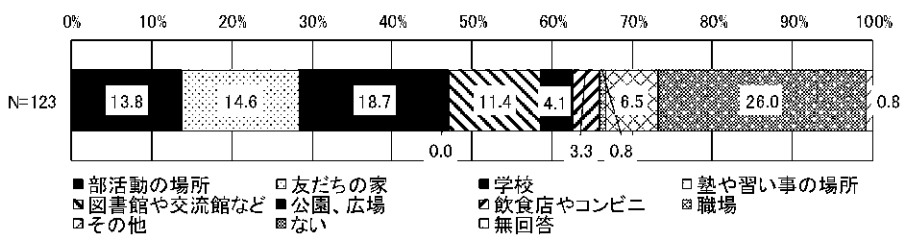

問 11 地域でこんな場所があったらよいと思うものはありますか。あてはまるものを3つまで選んで○をつけてください。

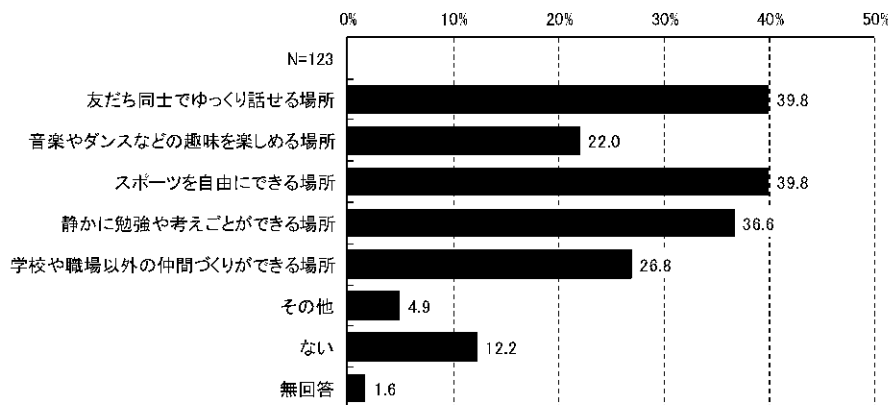

9-5 ふだんのあなたの気持ちや、周りの人との関係について

問 12 ふだんの生活で感じていることや思っていることについてうかがいます。①～⑫について、あてはまるもの1つに○をつけてください。

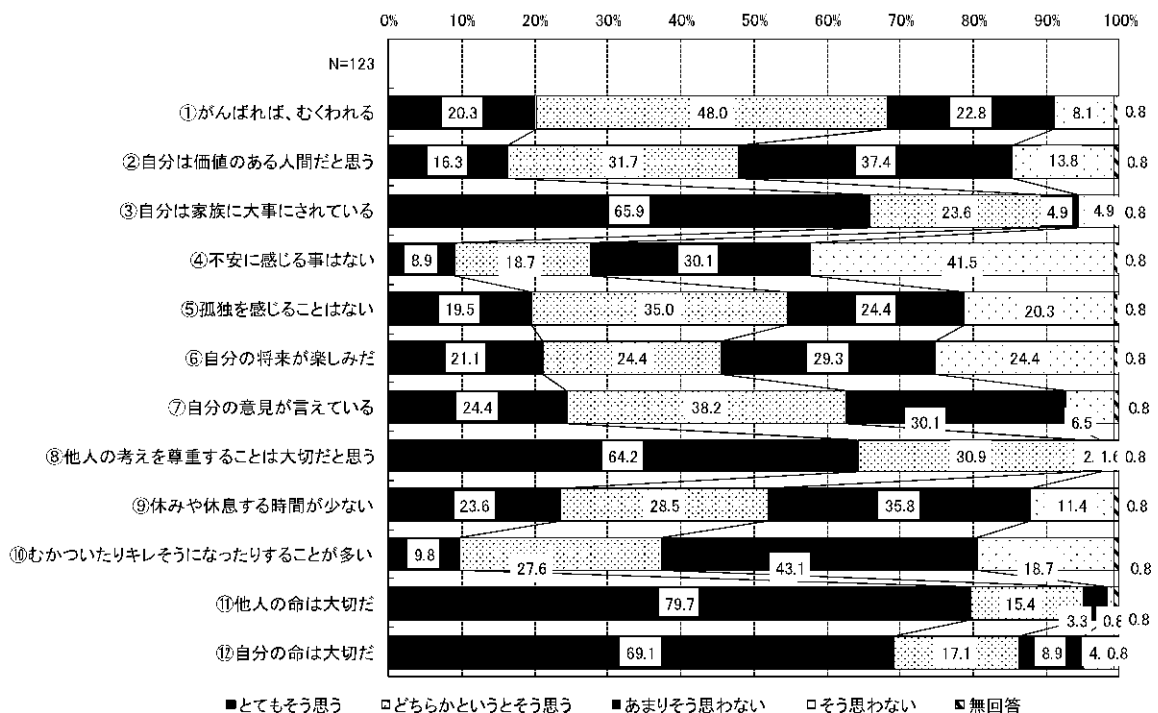

問 13 あなたは自分のことをどのように思っていますか。①～⑧について、あてはまるもの1つに○をつけてください。

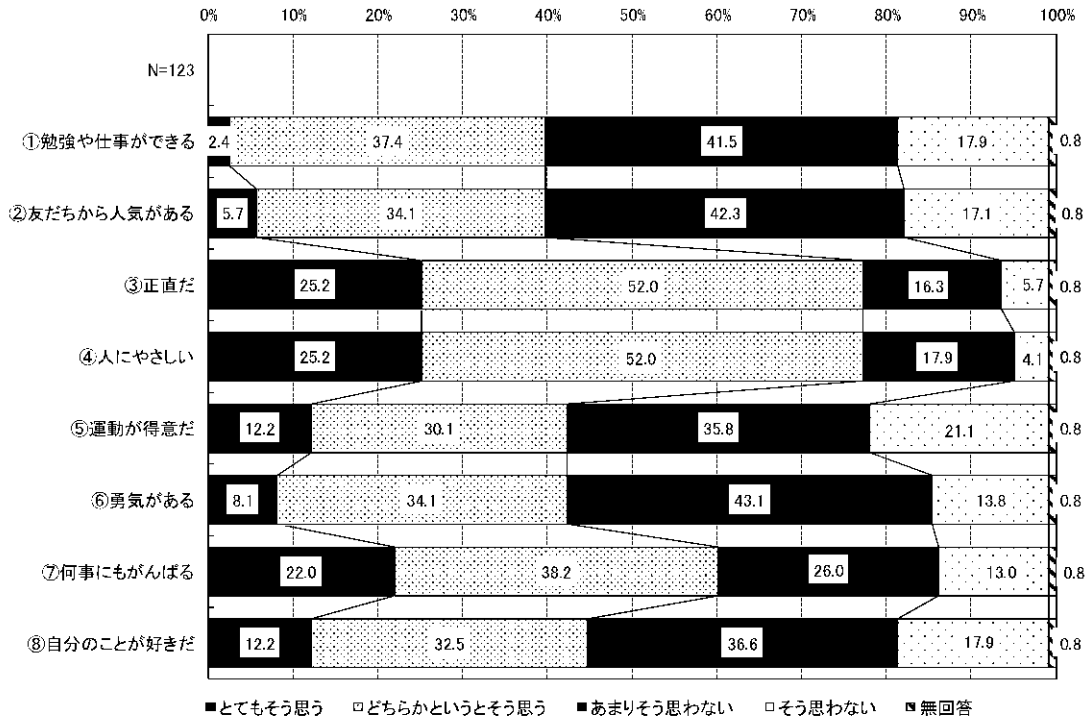

問 14 悩みや不安がありますか。あてはまるものすべてに○をつけてください。

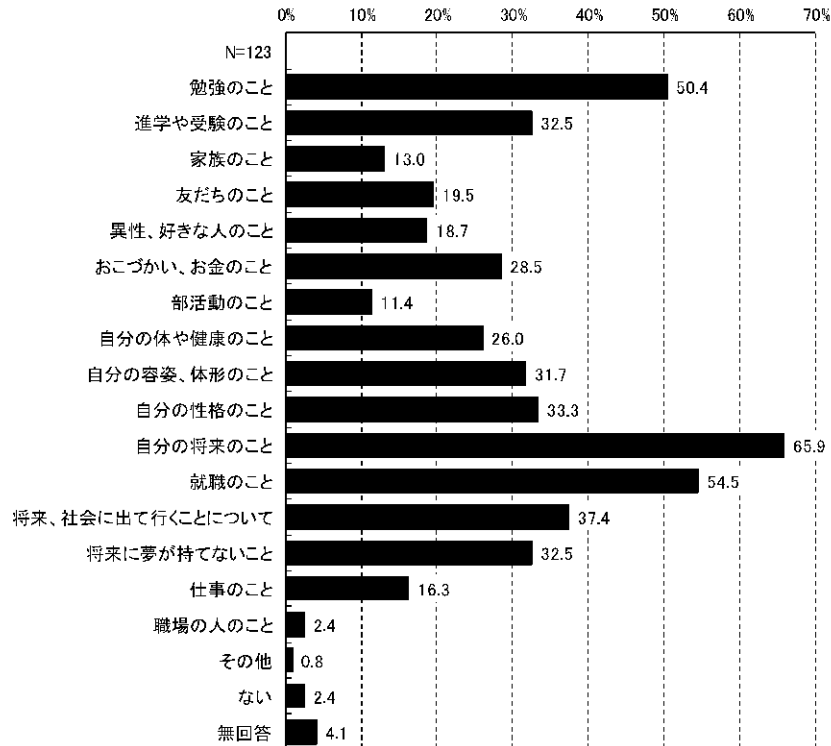

問 15 あなたは、何か困ったことがあったとき、どのように対応しますか。次の①～⑤について、それぞれあてはまるもの1つに○をつけてください。

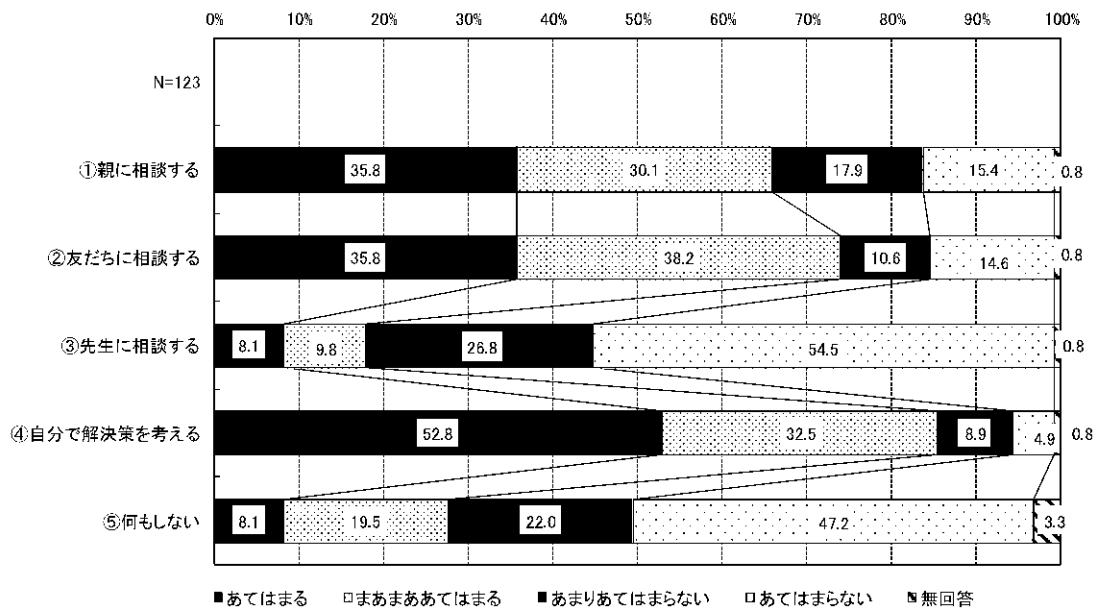

問 16 あなたは友だちとの関係についてどう思っていますか。①～⑤について、それぞれあてはまるもの1つに○をつけてください。

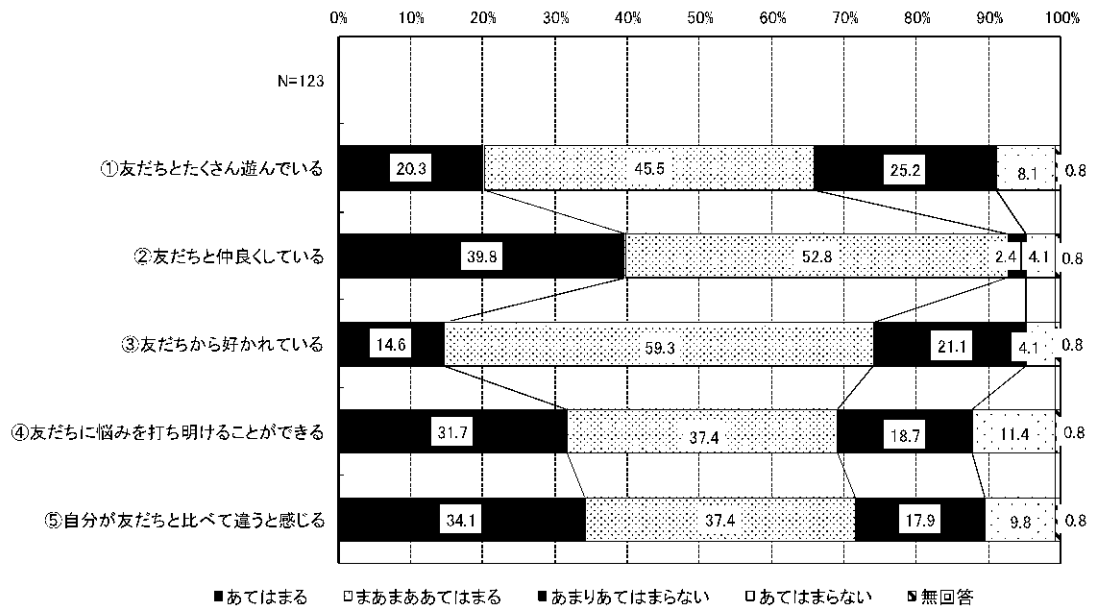

問 17 あなたは、周りの人などから、いやなことをされたり、言われたりしたことがありますか。あてはまるものすべてに○をつけてください。

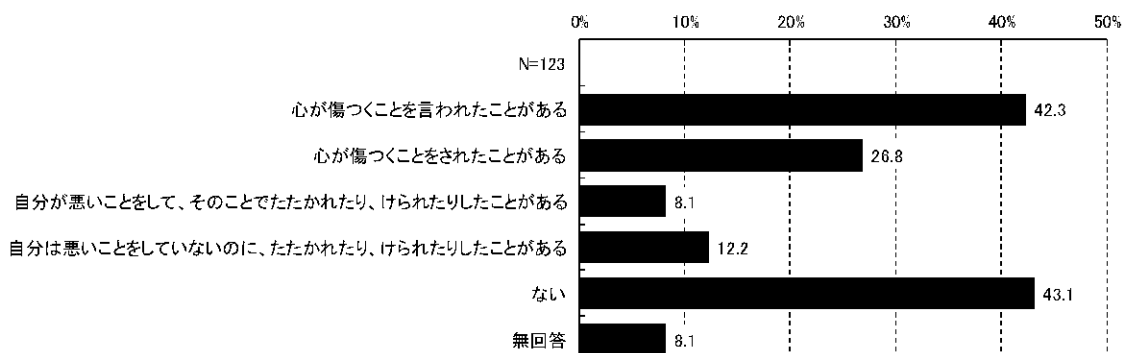

9-6 若者支援について

問 18 あなたは、「豊田市若者サポートステーション（青少年（15～39 歳）がひきこもりや就労に関する相談などができる施設）」を知っていますか。あてはまるもの 1 つに○をつけてください。

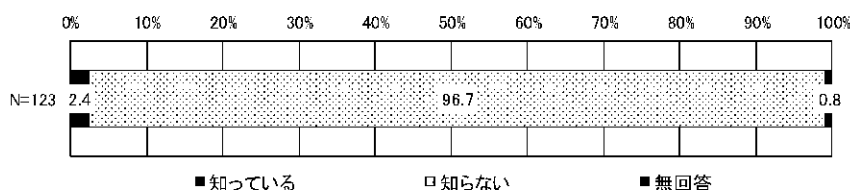

問 19 あなたは、「豊田市青少年センター（青少年（小学生～39 歳）が無料で勉強や活動のできる施設）」を知っていますか。あてはまるもの 1 つに○をつけてください。

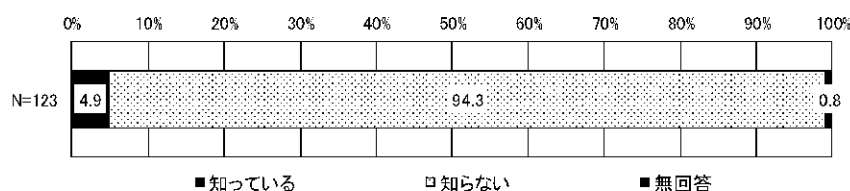

問 19-1 問 19 で「1.」に○をつけた方にうかがいます。利用の頻度について、あてはまるもの 1 つに○をつけてください。

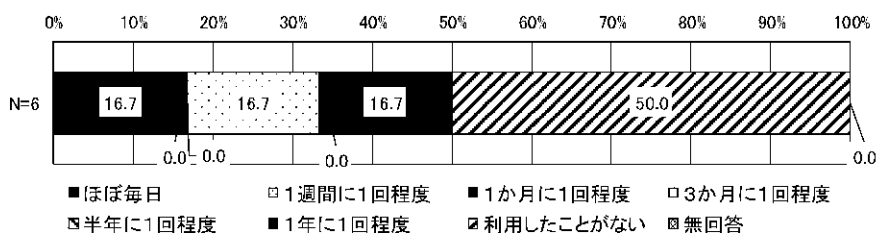

問 20 豊田市は将来のまちづくりの担い手育成のため様々な取組を行っています。ご自身にとって、将来に向けたスキルアップとしてどんなことが必要だと思いますか。あてはまるものすべてに○をつけてください。

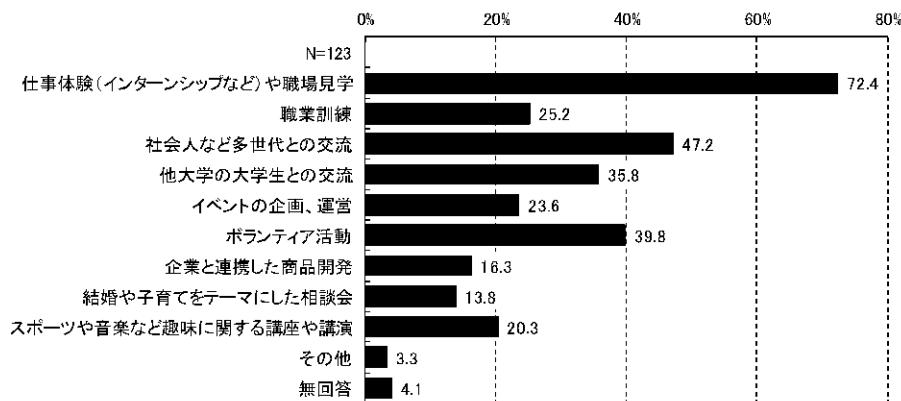

9-7 子どもの権利について

問 21 あなたは「豊田市子ども条例」「とよた子どもの権利相談室(スマイルダイヤル)」について知っていますか。それぞれについて、あてはまるもの1つに○をつけてください。

<豊田市子ども条例>

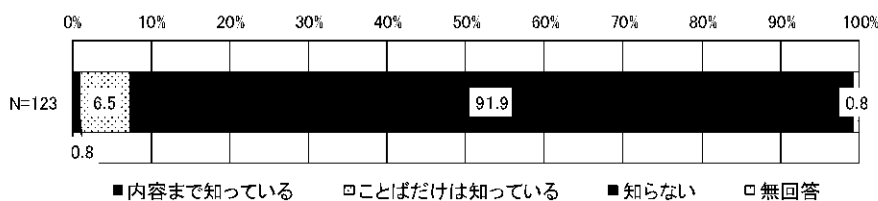

<とよた子どもの権利相談室>

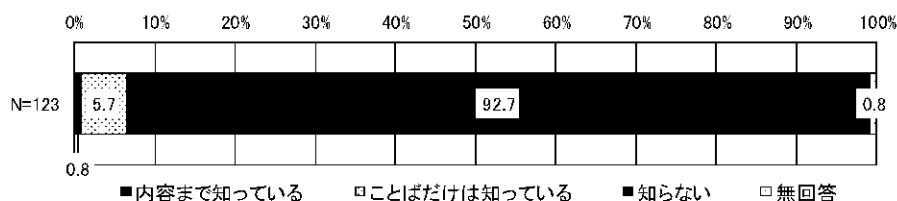

問 22 次のような子どもの権利の中で、あなたが特に大切だと思う権利はどれですか。特に大切だと思うものを3つまで選んで○をつけてください。

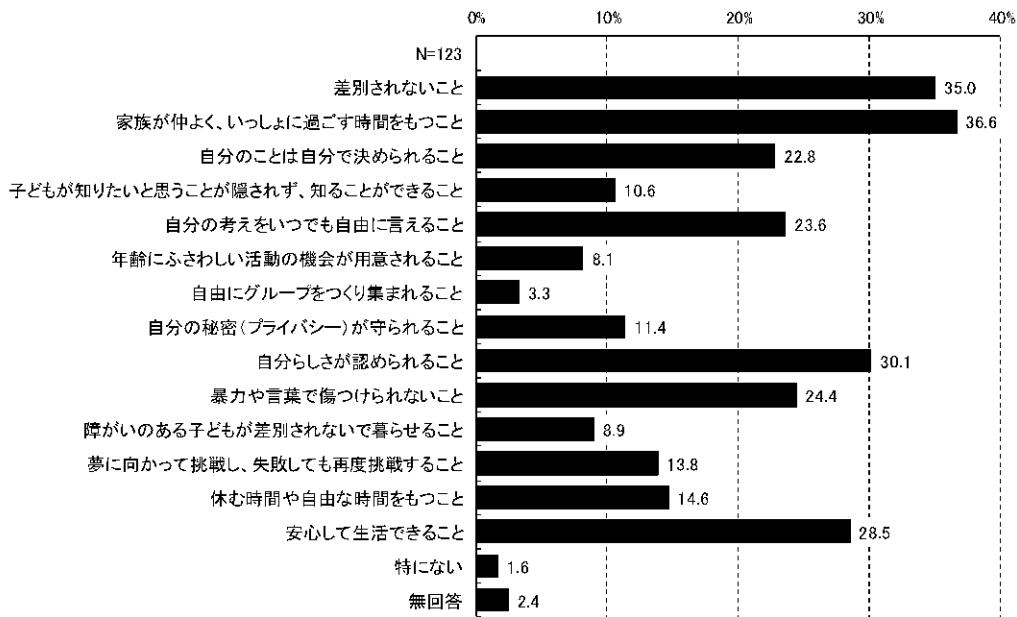

問 23 「子どもの貧困」という言葉を知っていますか。あてはまるもの1つに○をつけてください。

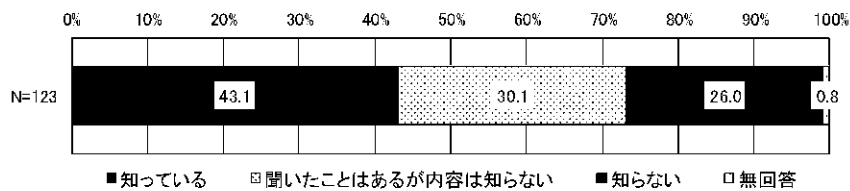

問 23-1 問 23 で「1.」(知っている) 又は「2.」(聞いたことはあるが内容は知らない) に○をつけた方にうかがいます。あなたは、「子どもの貧困」は誰(又はどこ)を取り巻く問題だと考えますか。あてはまるもの1つに○をつけてください。

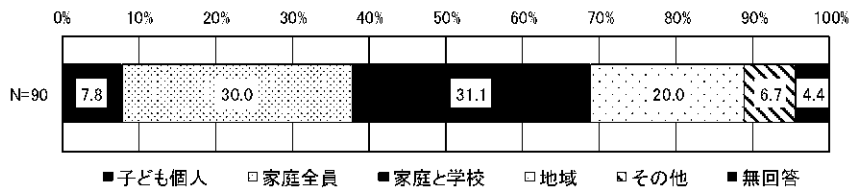

問 23-2 「問 23 で「1.」（知っている）又は「2.」（聞いたことはあるが内容は知らない）に○をつけた方にうかがいます。あなたが、「子どもの貧困」に対して必要だと思う支援に3つまで○をつけてください。

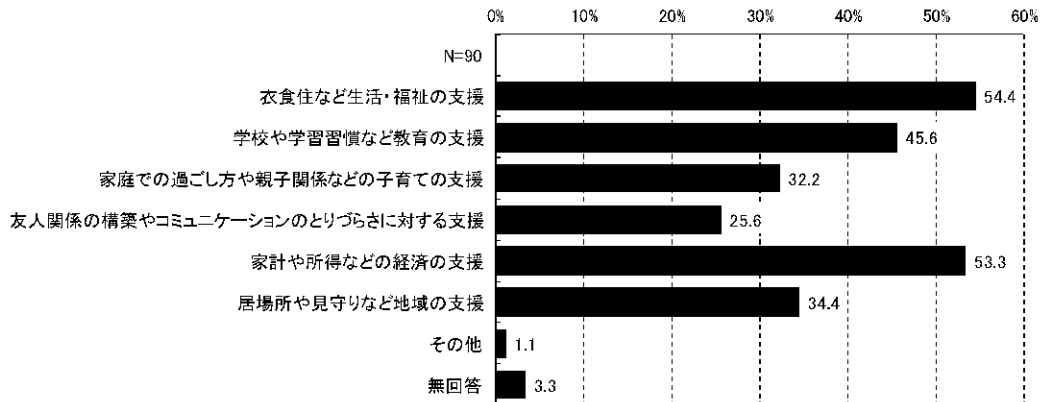

9-8 地域や社会に対する意見について

問 24 あなたは豊田市が好きですか。あてはまるもの1つに○をつけてください。

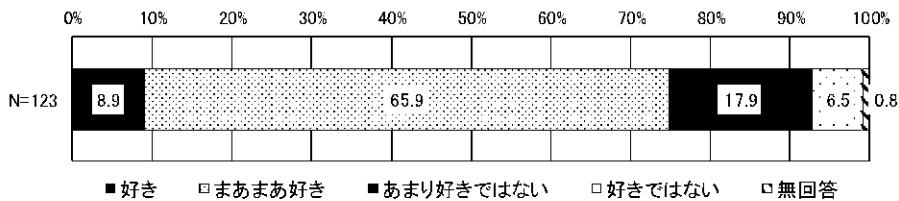

問 25 現在豊田市に住んでいる方は、これからも住み続けたいと思いますか。また、豊田市外に住んでいる方は、この先豊田市に住みたいと思いますか。あてはまるもの1つに○をつけてください。

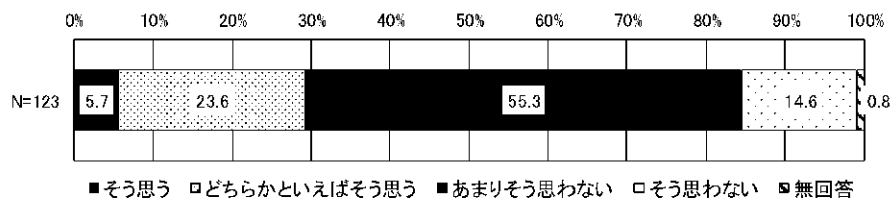

問 26 ボランティアに関心はありますか。あてはまるもの1つに○をつけてください。

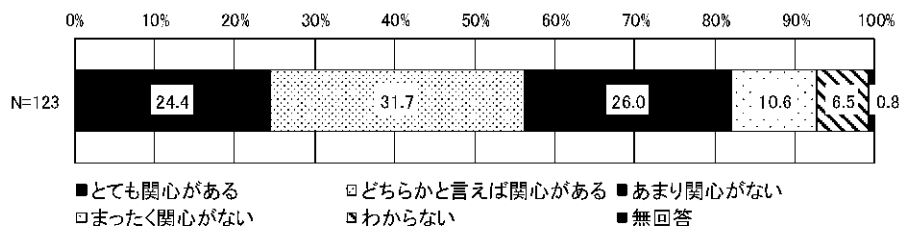

問 27 あなたは、次の中で今後やってみたいと思うことはありますか。あてはまるものすべてに○をつけてください。

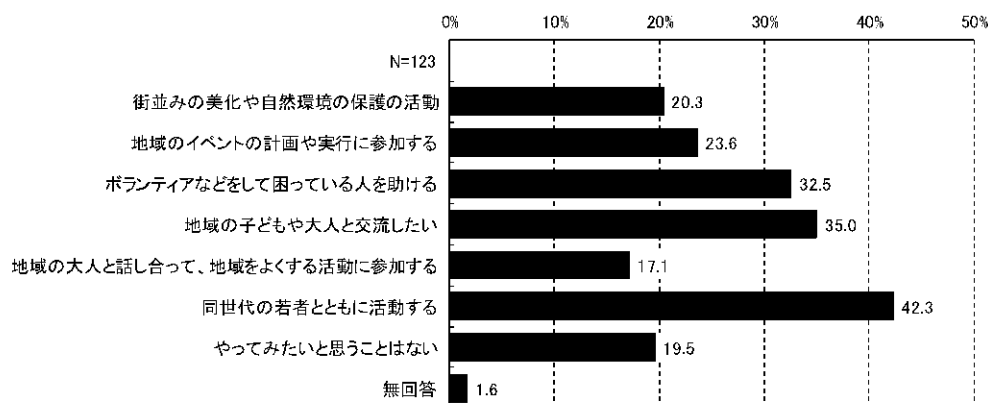

問 28 あなたは、「子ども食堂」という活動を知っていますか。あてはまるもの1つに○をつけてください。

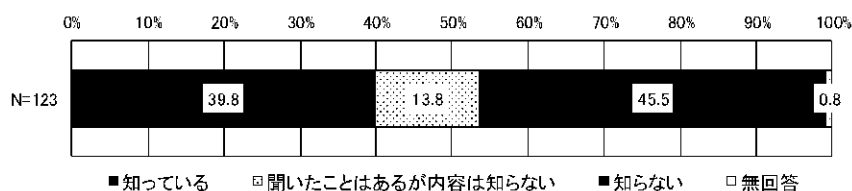

問 28-1 問 28 で「1.」（知っている）又は「2.」（聞いたことはあるが内容は知らない）に○をつけた方にうかがいます。あなたが感じる「子ども食堂」のイメージや特徴について、あてはまるものすべてに○をつけてください。

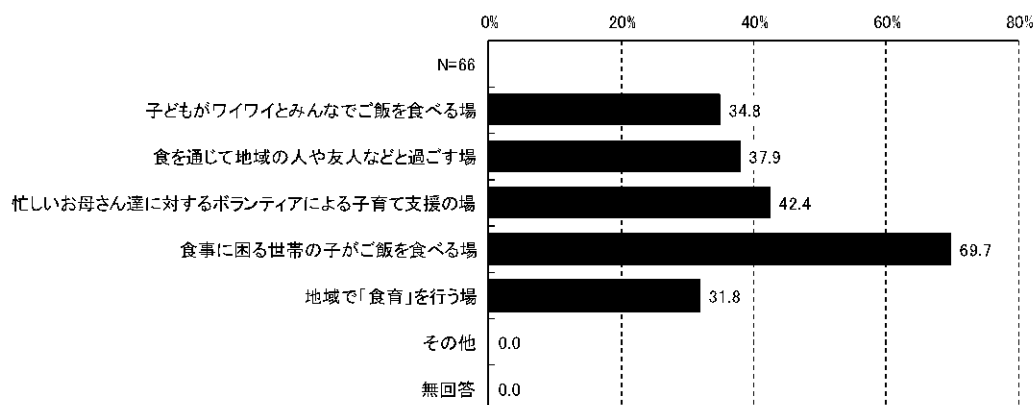

問 29 あなたは、地域の困っている子どもたちのための学習支援や子ども食堂へのボランティアの機会があれば参加したいと思いますか。あてはまるもの1つに○をつけてください。

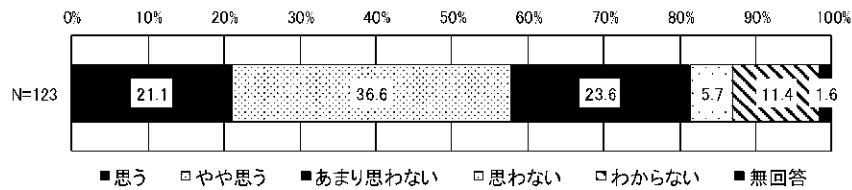

9-9 将来のことなどについて

問 30 今後大変そうだなと思うことはありますか。あてはまるものを3つまで選んで○をつけてください。

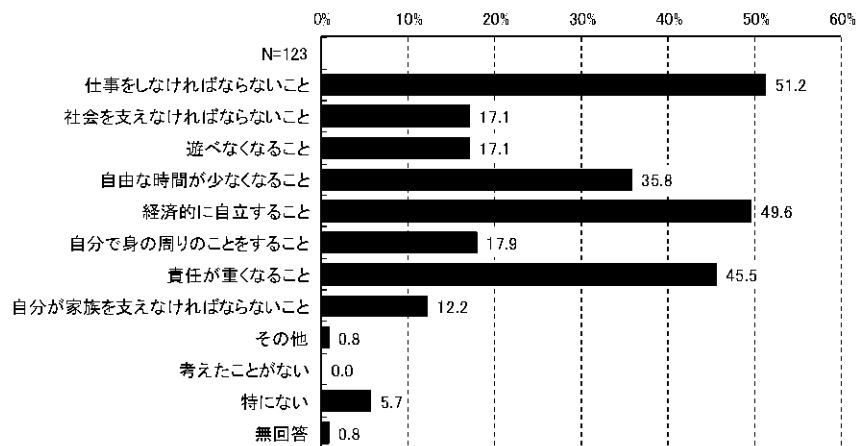

問 31 あなたは、将来の夢ややりたいことがありますか。あてはまるもの1つに○をつけてください。

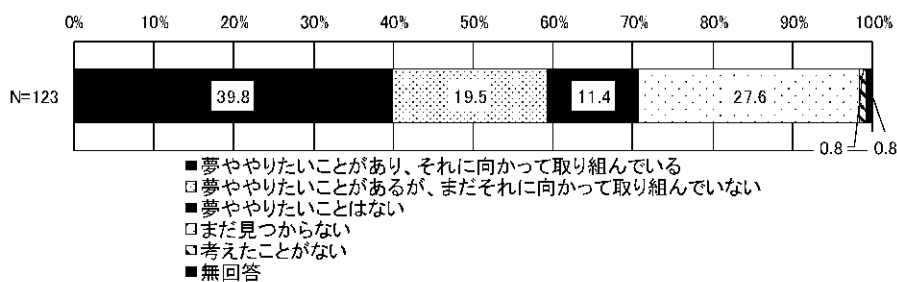

問 32 あなたは、将来の仕事について、考えたことがありますか。あてはまるもの1つに○をつけてください。

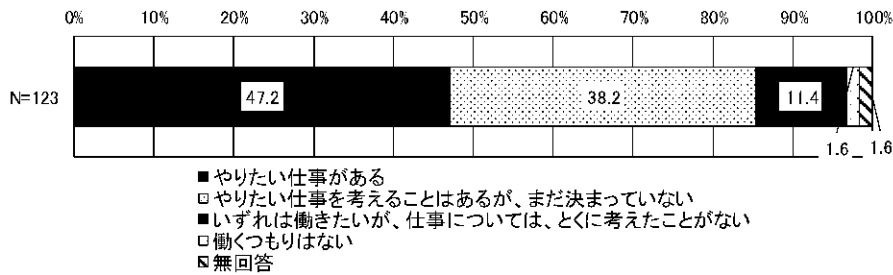

問 33 あなたは、将来どのような生き方をしたいと思いますか。この中であなたが大切にしたいものを3つまで選んで○をつけてください。

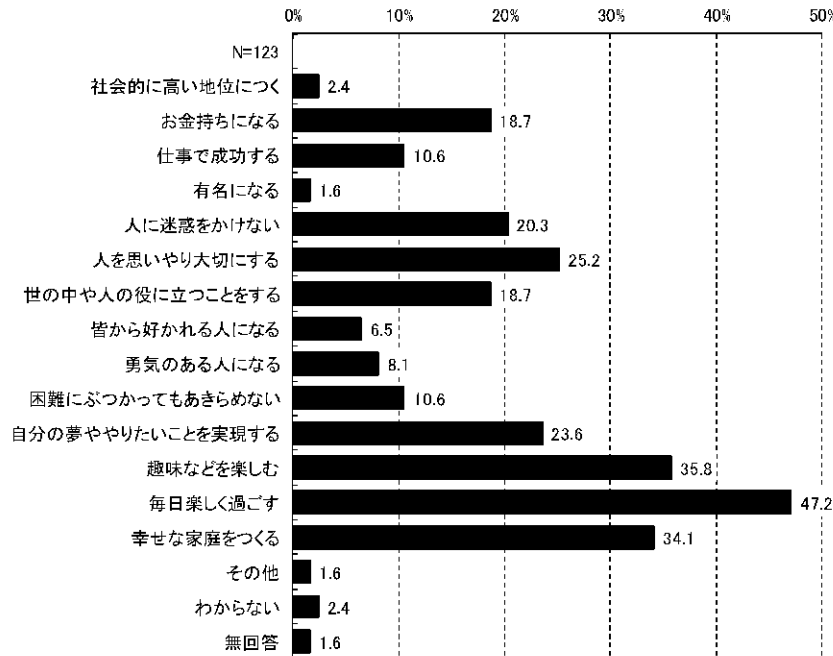

問 34 あなたは将来、結婚したいと思いますか。あてはまるもの1つに○をつけてください。

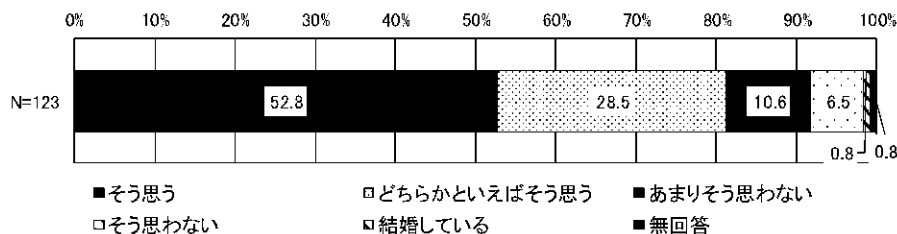

問 35 あなたは将来、子どもを育てたいと思いますか。あてはまるもの1つに○をつけてください。

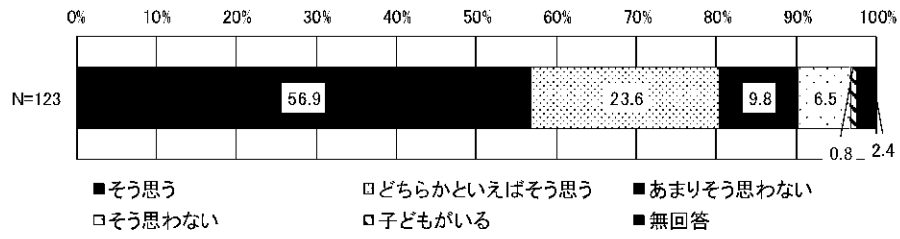

第10章 青少年の調査結果

10-1 あなたと家族のことについて

問1 あなたの性別と年齢を教えてください。あてはまるもの1つずつに○をつけてください。

<性別>

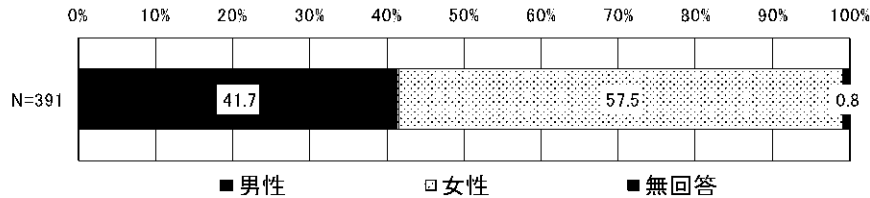

問2 あなたが住んでいる地区はどこですか。あてはまるもの1つに○をつけてください。わからない場合は町名を書いてください。参考に、地区名の後の()内に、その地区を学区とする中学校名を記しています。

件数	391	93	58	28	76	61	10	10
%	N=391	23.8	14.8	7.2	19.4	15.6	2.6	2.6
		2	2	5	0	2	39	5
		0.5	0.5	1.3	0.0	0.5	10.0	1.3

問3 あなたと同居している家族全員に○をつけてください。また、あなたを入れた家族の人数を書いてください。

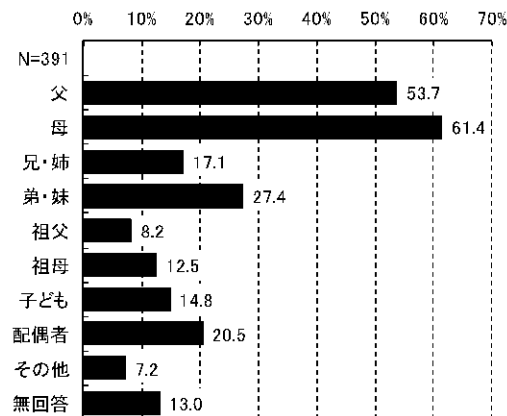

問4 あなたは現在、学校に通っていますか。それとも働いていますか。あてはまるもの1つに○をつけてください。

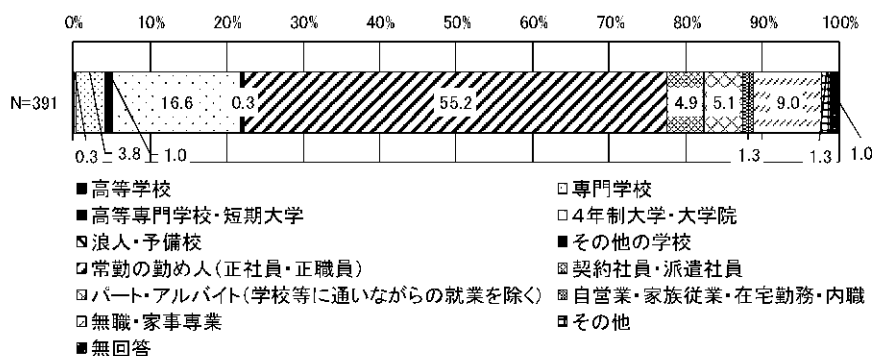

10-2 ふだんの生活や家での過ごし方について

問5 熱中したり夢中になったりすることがありますか。あてはまるもの1つに○をつけてください。

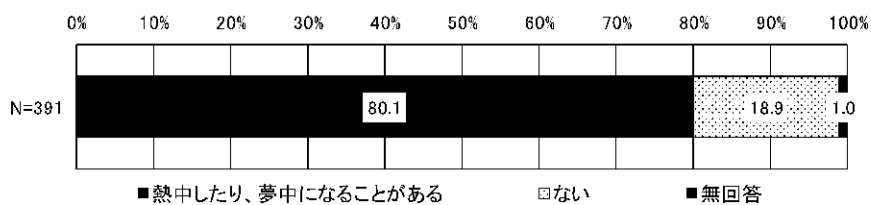

問5-1 問5で「1.熱中したり、夢中になることがある」に○をつけた方にうかがいます。熱中したり、夢中になったりするのはどんなことですか。あてはまるものすべてに○をつけてください。

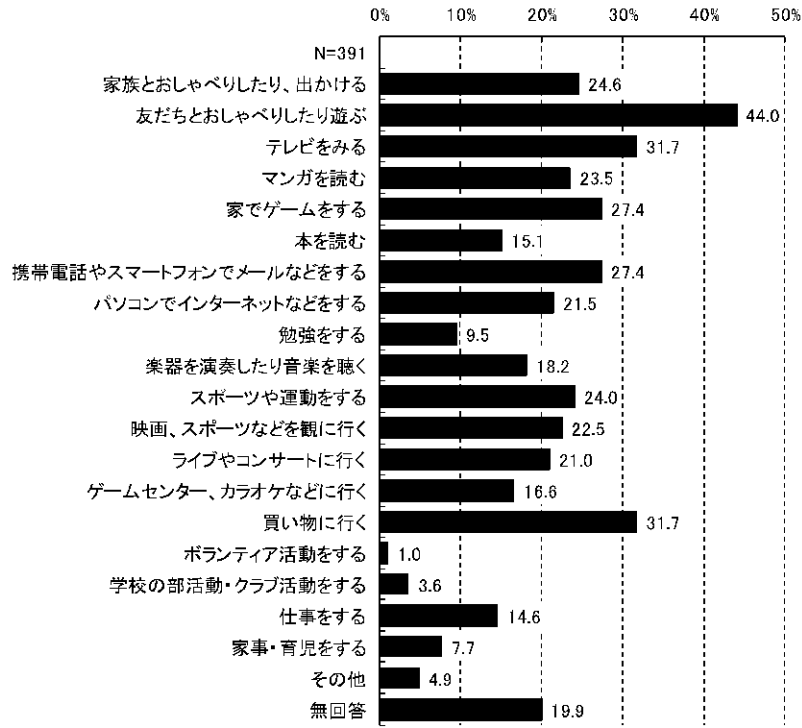

問6 ふだんどのくらい外出しますか。あてはまるもの1つに○をつけてください。

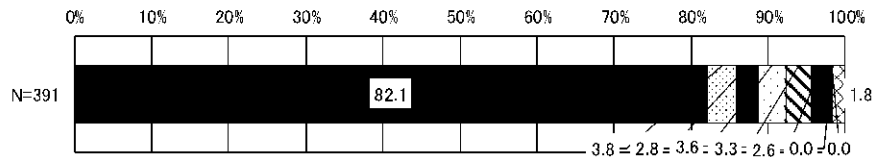

- 仕事や学校で平日はほぼ毎日外出する
- 仕事や学校で週に3~4日外出する
- 仕事や学校ではあまり外出しないが、遊び等で頻繁に外出する
- 仕事や学校ではあまり外出しないが、遊び等でときどき外出する
- ふだんは家にいるが、自分の趣味に関する用事のときだけ外出する
- ふだんは家にいるが、近所のコンビニなどには出かける
- 自室からは出るが、家からは出ない
- 自室からほとんど出ない
- 無回答

問6-1 問6で「5.」～「8.」（あまり外出しない人）に○をつけた方にうかがいます。現在の状況になってどのくらいたちますか。あてはまるもの1つに○をつけてください。

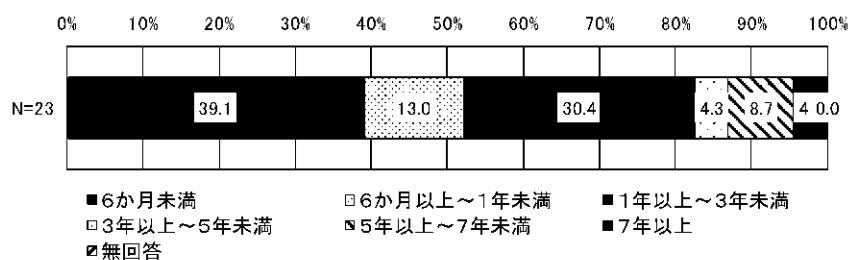

問6-2 現在の状況について、だれかに相談したいですか。あてはまるもの1つに○をつけてください。

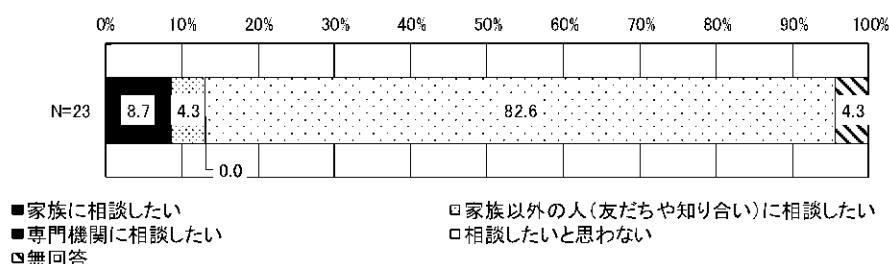

問7 あなたがスマホ等(スマートフォン、携帯ゲーム機などインターネットができるもの)を使って、健康や対人関係などで「危ない」と感じたことはありますか。もっとも近いもの1つに○をつけてください。

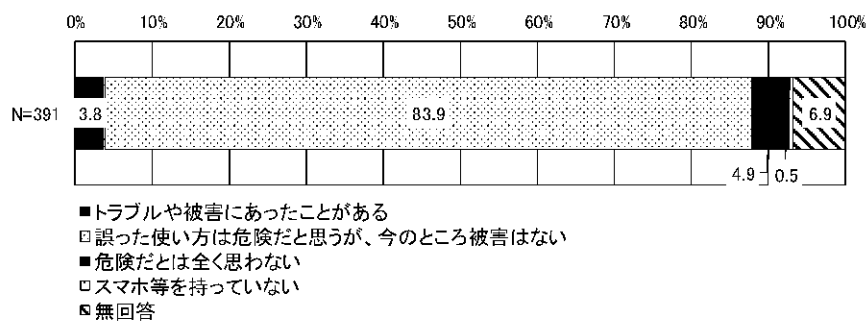

10-3 友だちのことについて

問8 あなたには、何でも話せる仲のよい友だちがいますか。あてはまるもの1つに○をつけてください。

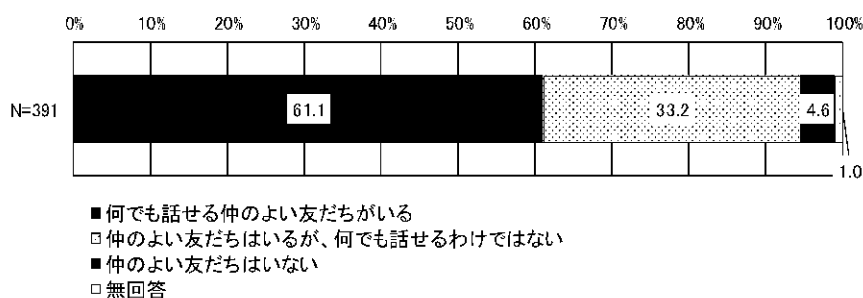

問8-1 問8で「1.」「2.」に○をつけた方（仲のよい友だちがいる人）にうかがいます。仲のよい友だちとはどんな話をする事が多いですか。特に多いものを3つまで選んで○をつけてください。

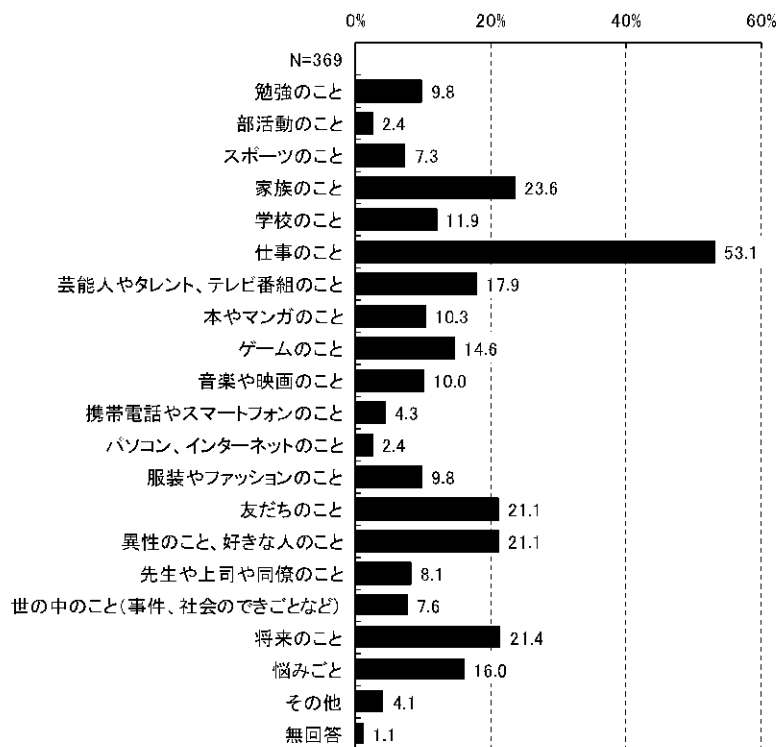

問8-2 問8で「1.」「2.」に○をつけた方（仲のよい友だちがいる人）にうかがいます。仲のよい友だちとは、どのようにして話をしますか。あてはまるものすべてに○をつけてください。

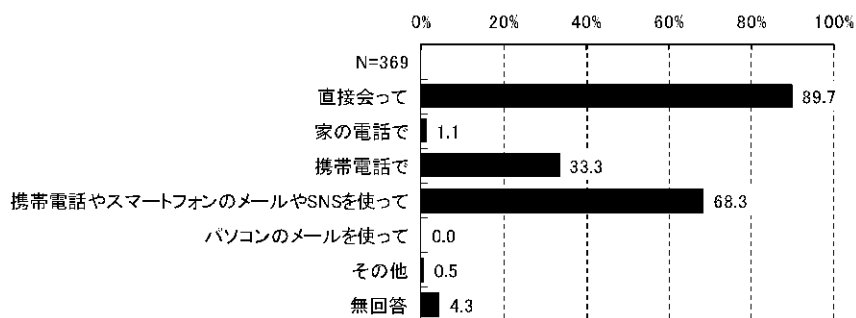

問8-3 問8で「1.」「2.」に○をつけた方（仲のよい友だちがいる人）にうかがいます。仲のよい友だちと電話やメールでやり取りするのは、平均するとどのくらいありますか。あてはまるもの1つに○をつけてください。

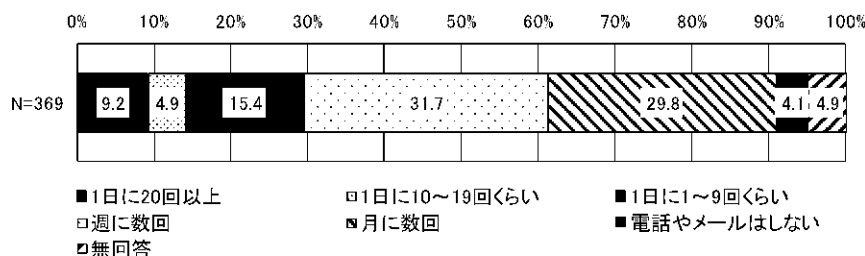

10-4 地域の生活について

問9 学校や職場以外で、地域の行事や活動に参加していますか。（地域の役、ボーイ・ガールスカウト、ボランティア活動、地域のおまつりなど）あてはまるもの1つに○をつけてください。

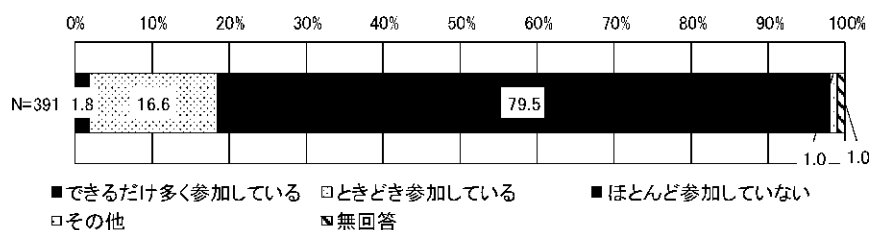

問10 違う世代の人（小中学生、高校生や高齢者）と関わったり、遊ぶことはありますか。あてはまるもの1つに○をつけてください。

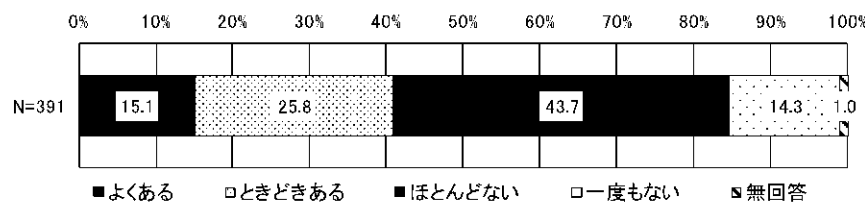

問11 あなたが自分の家以外でほっとできる場所はどこですか。最もあてはまるもの1つに○をつけてください。

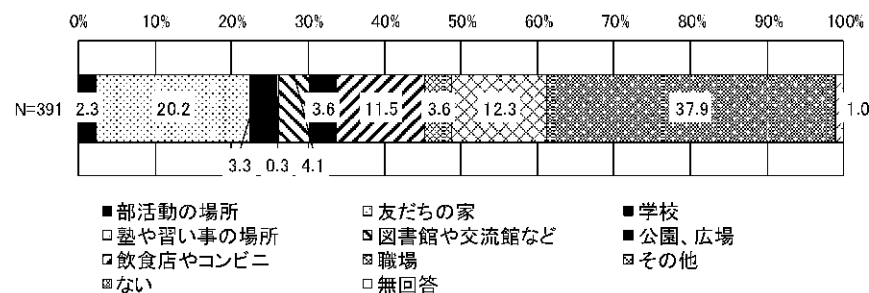

問 12 地域でこんな場所があったらよいと思うものはありますか。あてはまるものを3つまで選んで○をつけてください。

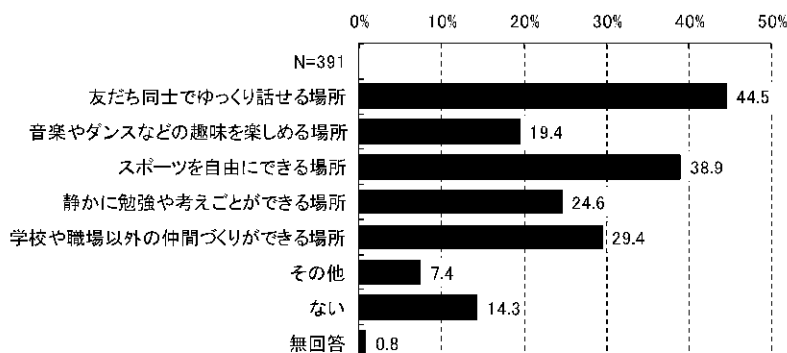

10-5 ふだんのあなたの気持ちや、周りの人との関係について

問 13 ふだんの生活で感じていることや思っていることについてうかがいます。①～⑫について、それぞれあてはまるもの1つに○をつけてください。

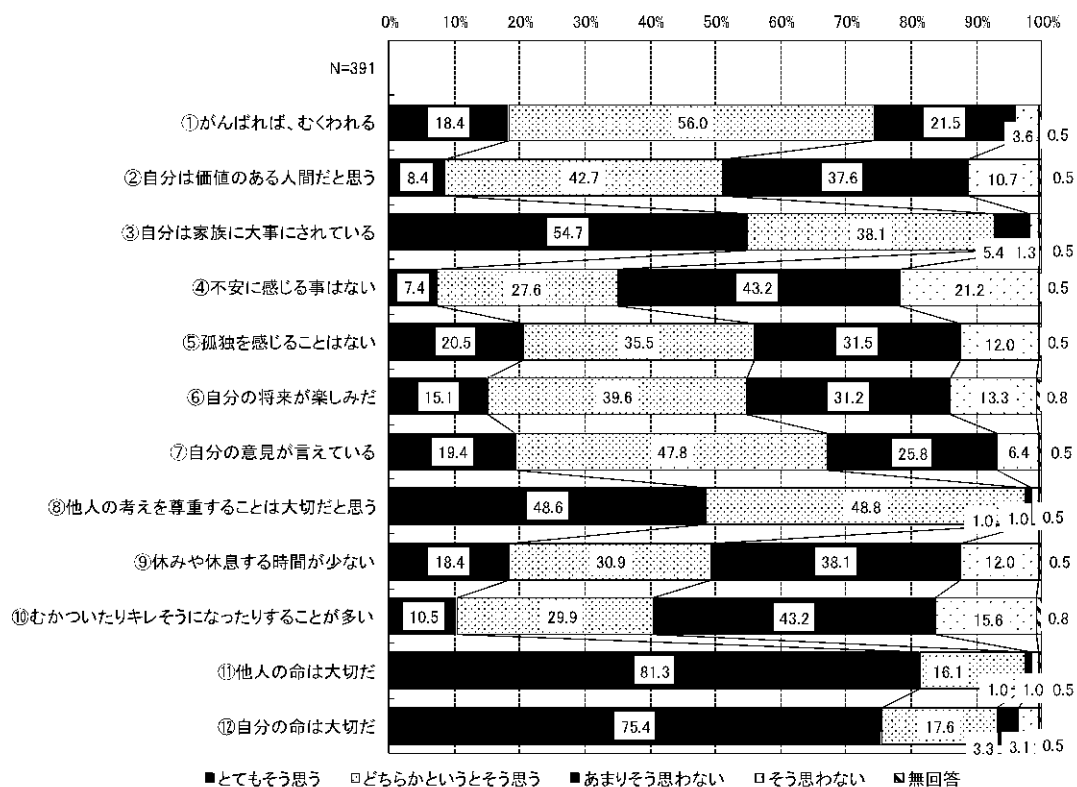

問 14 あなたは自分のことをどのように思っていますか。①～⑧について、それぞれあてはまるもの1つに○をつけてください。

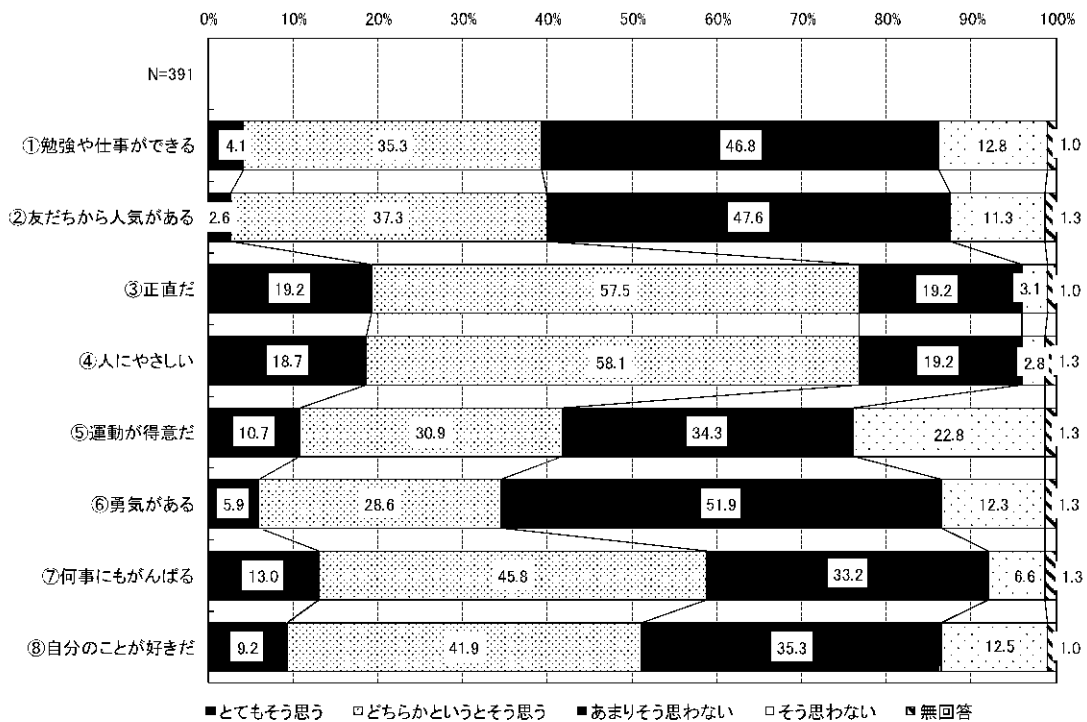

問 15 悩みや不安がありますか。あてはまるものすべてに○をつけてください。

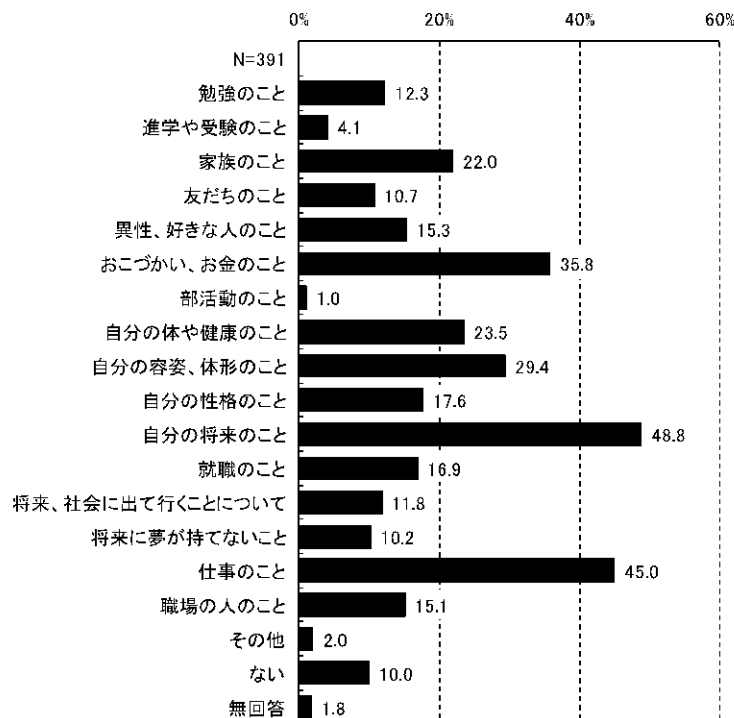

問 16 あなたは、何か困ったことがあったとき、どのように対応しますか。次の①～⑤について、それぞれあてはまるもの1つに○をつけてください。

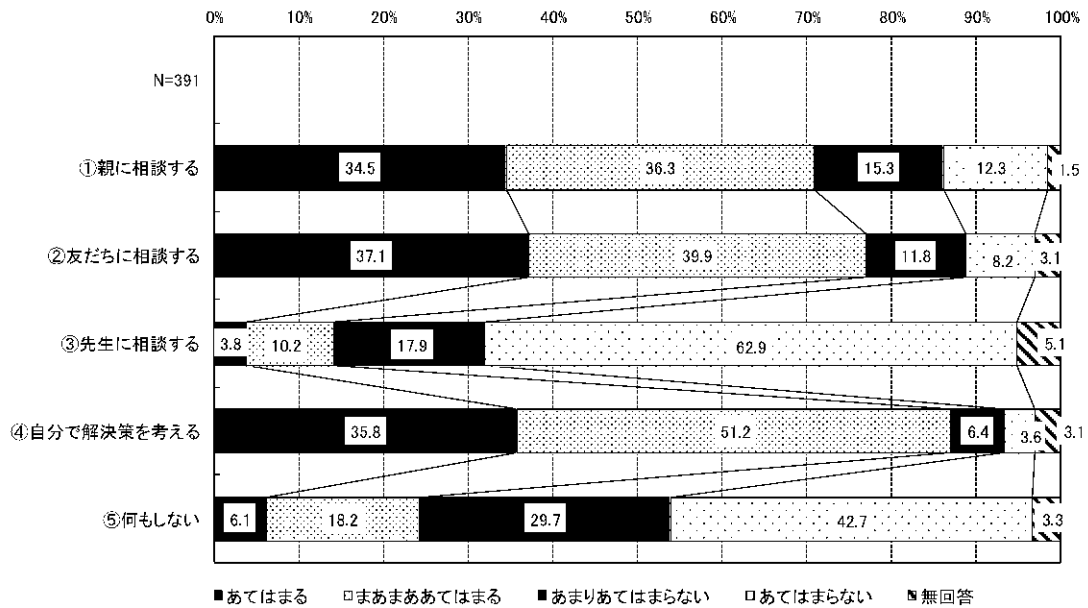

問 17 あなたは友だちとの関係についてどう思っていますか。①～⑤について、それぞれあてはまるもの1つに○をつけてください。

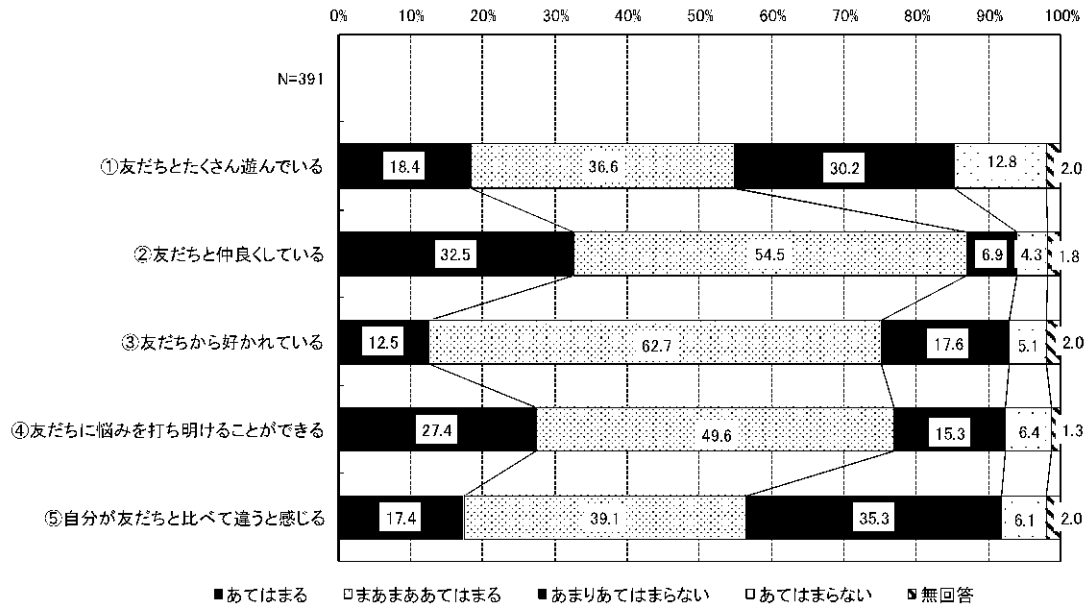

問 18 あなたは、周りの人などから、いやなことをされたり、言われたりしたことがありますか。あてはまるものすべてに○をつけてください。

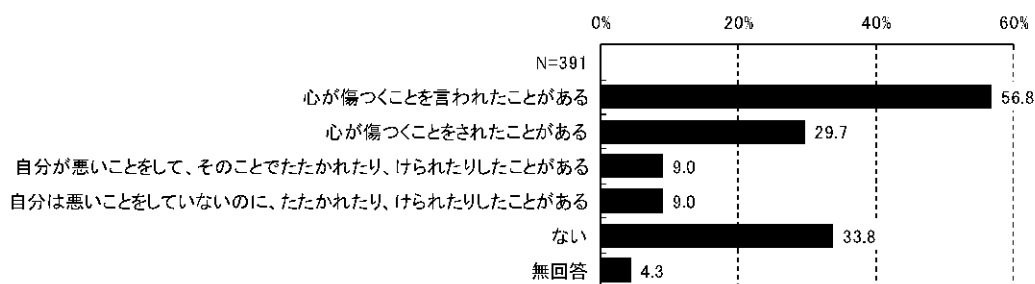

10-6 若者支援について

問 19 あなたは、「豊田市若者サポートステーション（青少年（15～39 歳）がひきこもりや就労に関する相談などをできる施設）」を知っていますか。あてはまるもの 1 つに○をつけてください。

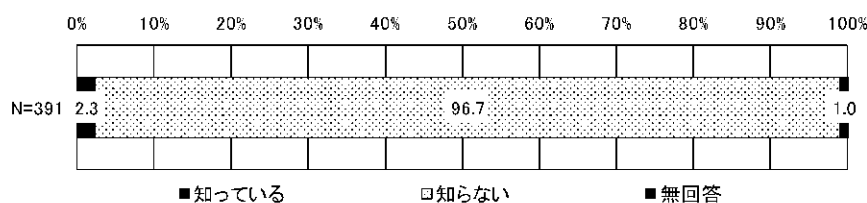

問 20 あなたは、「豊田市青少年センター（青少年（小学生～39 歳）が無料で勉強や活動のできる施設）」を知っていますか。あてはまるもの 1 つに○をつけてください。

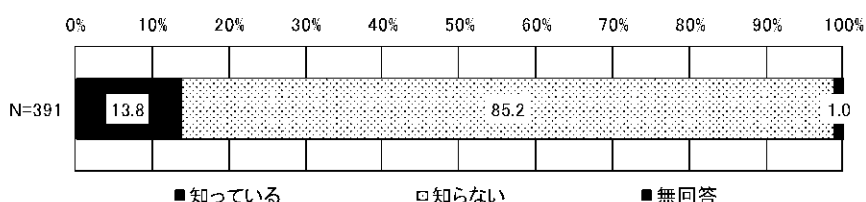

問 20-1 問 20 で「1.」に○をつけた方にうかがいます。利用の頻度について、あてはまるもの 1 つに○をつけてください。

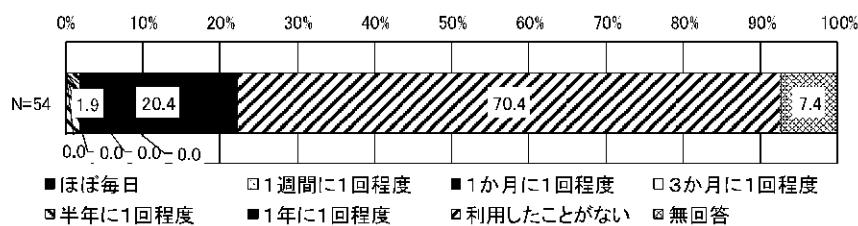

問 21 豊田市は将来のまちづくりの担い手育成のため様々な取組を行っています。ご自身にとって、将来に向けたスキルアップとしてどんなことが必要だと思いますか。あてはまるものすべてに○をつけてください。

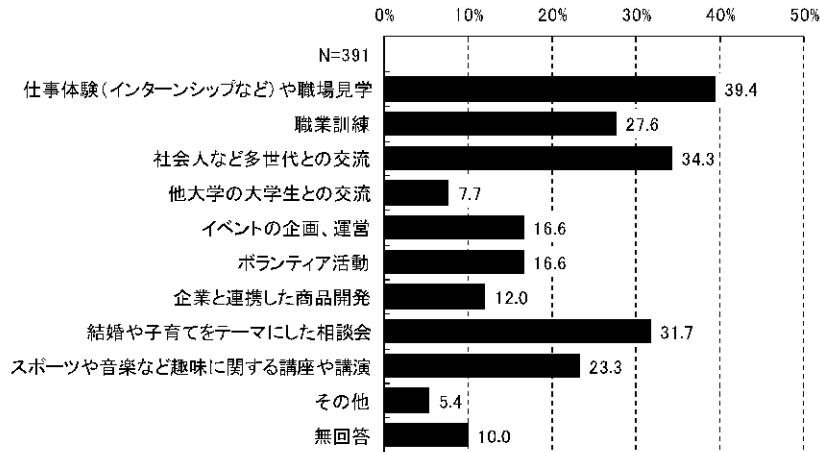

10-7 子どもの権利について

問 22 あなたは「豊田市子ども条例」「とよた子どもの権利相談室(スマイルダイヤル)」について知っていますか。それぞれについて、あてはまるもの1つに○をつけてください。

<豊田市子ども条例>

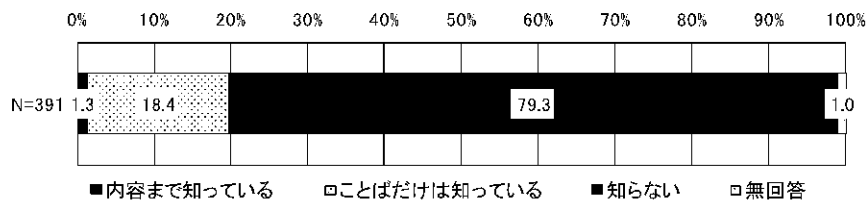

<とよた子どもの権利相談室>

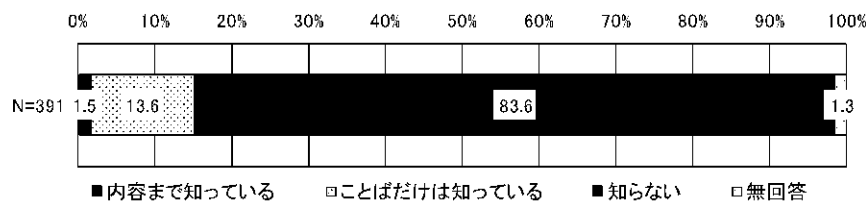

問 23 次のような子どもの権利の中で、あなたが特に大切だと思う権利はどれですか。特に大切だと思うものを3つまで選んで○をつけてください。

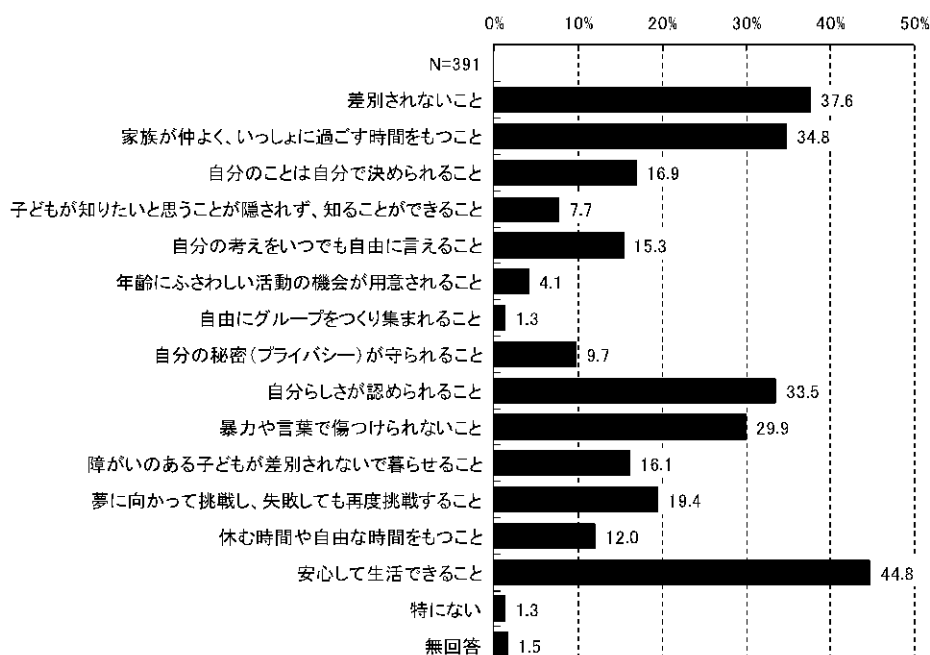

問 24 「子どもの貧困」という言葉を知っていますか。あてはまるもの1つに○をつけてください。

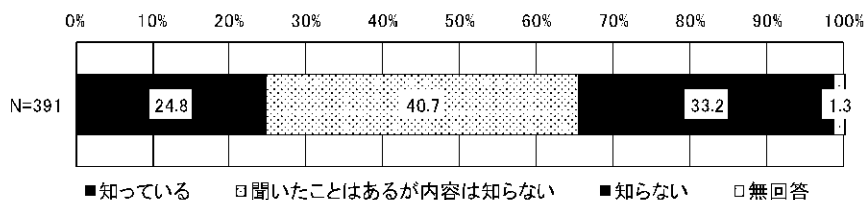

問 24-1 問 24 で「1.」(知っている) 又は「2.」(聞いたことはあるが内容は知らない) に○をつけた方にうかがいます。あなたは、「子どもの貧困」は誰(又はどこ)を取り巻く問題だと考えますか。あてはまるもの1つに○をつけてください。

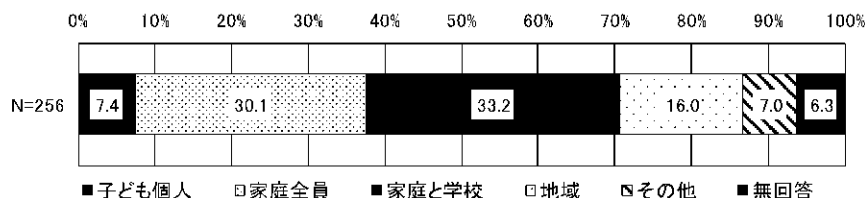

問 24-2 「問 24 で「1.」（知っている）又は「2.」（聞いたことはあるが内容は知らない）に○をつけた方がうかがいます。あなたが、「子どもの貧困」に対して必要だと思う支援に3つまで○をつけてください。

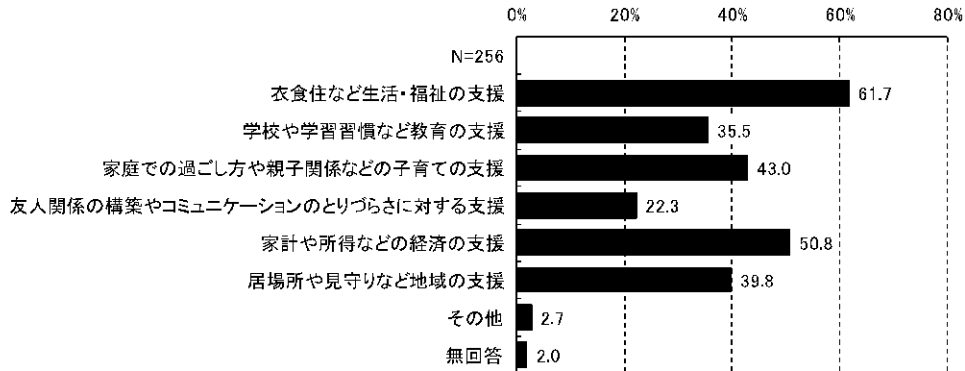

10-8 地域や社会に対する意見について

問 25 あなたは自分の住んでいる地域が好きですか。あてはまるもの1つに○をつけてください。

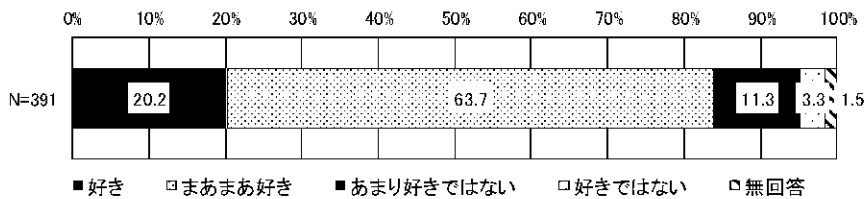

問 26 現在自分の住んでいる地域にこれからも住みたいと思いますか。あてはまるもの1つに○をつけてください。

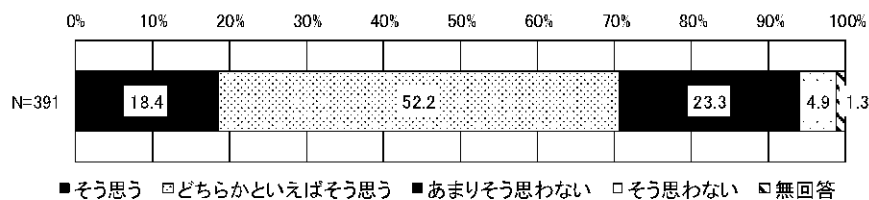

問 27 ボランティアに関心はありますか。あてはまるもの1つに○をつけてください。

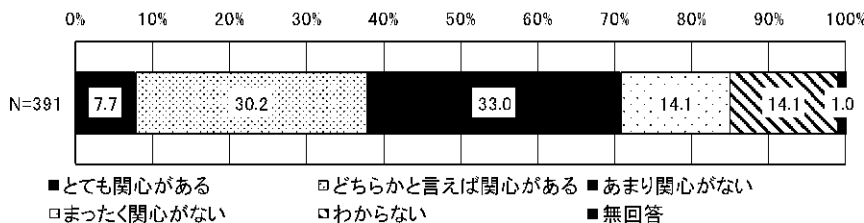

問 28 あなたは、次の中で今後やってみたいと思うことはありますか。あてはまるものすべてに○をつけてください。

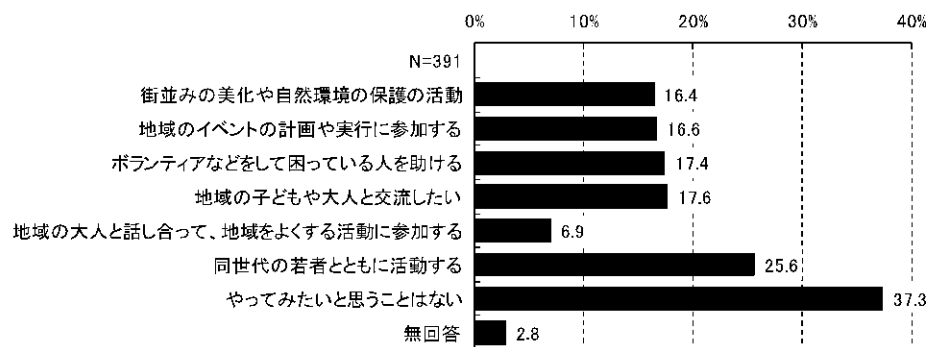

問 29 あなたは、「子ども食堂」という活動を知っていますか。当てはまるもの1つに○をつけてください。

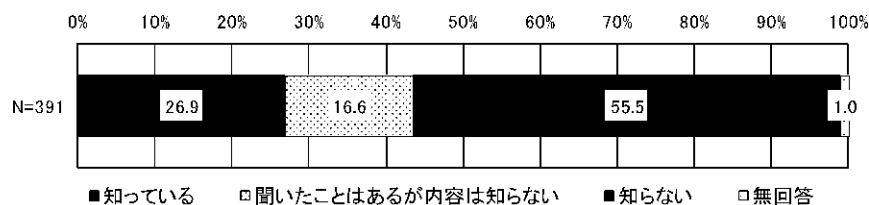

問 29-1 問 29 で「1.」（知っている）又は「2.」（聞いたことはあるが内容は知らない）に○をつけた方にうかがいます。あなたが感じる「子ども食堂」のイメージや特徴について、あてはまるものすべてに○をつけてください。

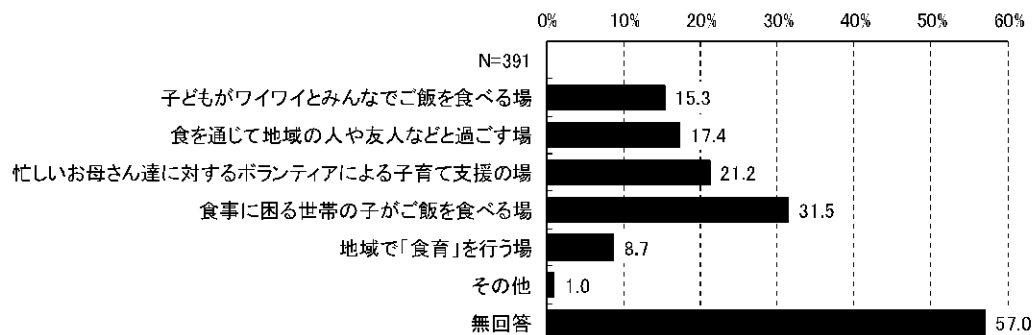

問 30 あなたは、地域の困っている子どもたちのための学習支援や子ども食堂へのボランティアの機会があれば参加したいと思いますか。あてはまるもの1つに○をつけてください。

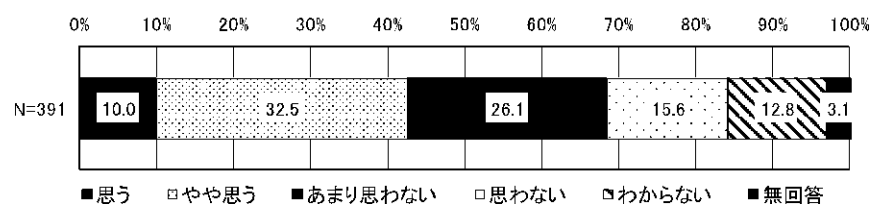

10-9 将来のことなどについて

問 31 今後大変そうだなと思うことはありますか。あてはまるものを3つまで選んで○をつけてください。

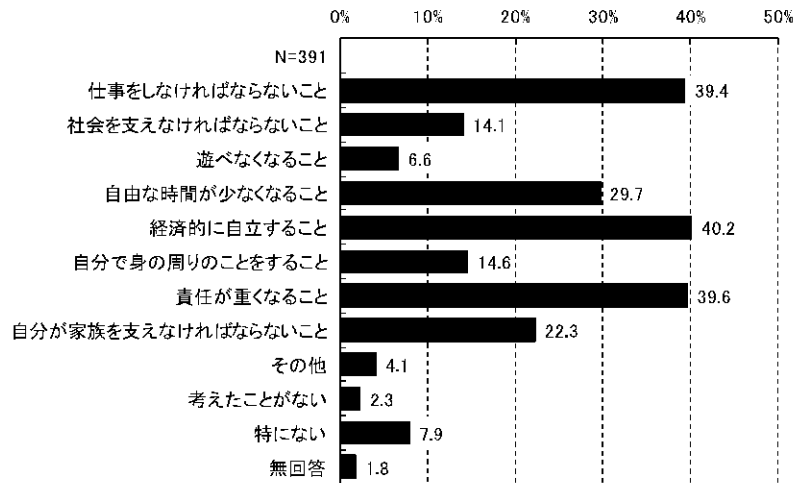

問 32 あなたは、将来の夢ややりたいことがありますか。あてはまるもの1つに○をつけてください。

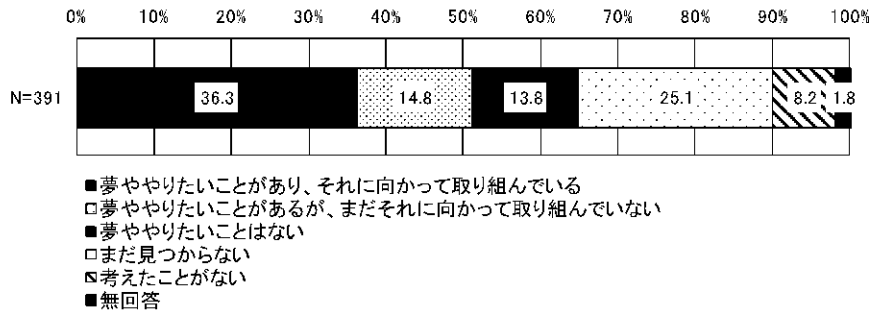

問 33 問4で「1.」～「6.」及び「11.」（働いていない人）に○をつけた方にうかがいます。あなたは、将来の仕事について、考えたことがありますか。あてはまるもの1つに○をつけてください。

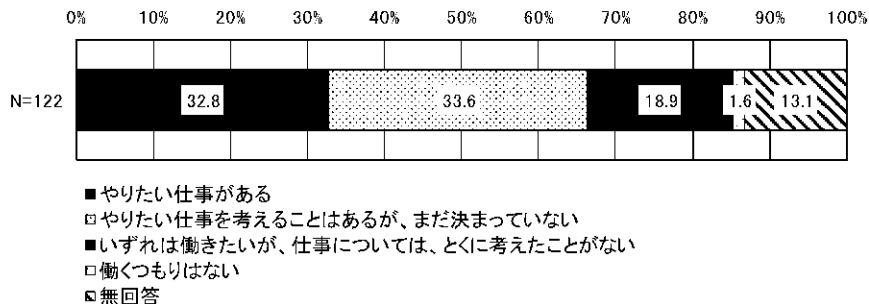

問 34 問4で「1.」～「6.」及び「11.」（働いていない人）に○をつけた方にうかがいます。就業（職業に就くこと）のために、やったことがあるものに、すべてに○をつけてください。

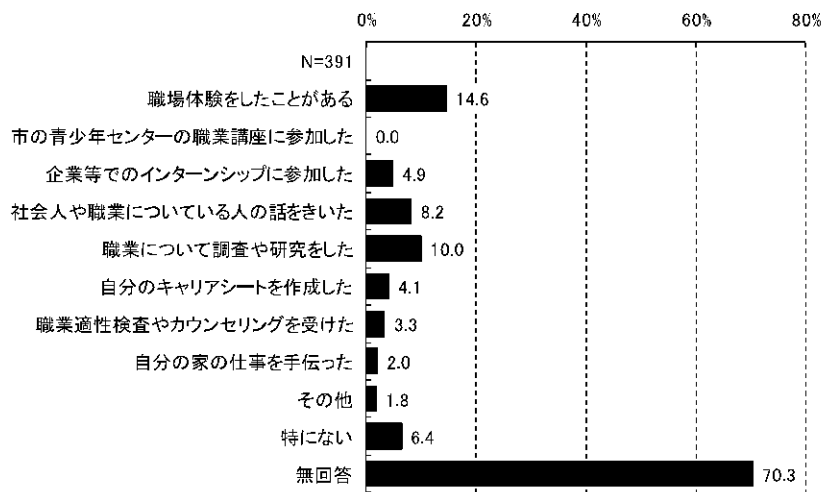

問 35 あなたは、将来どのような生き方をしたいと思いますか。この中であなたが大切にしたいものを3つまで選んで○をつけてください。

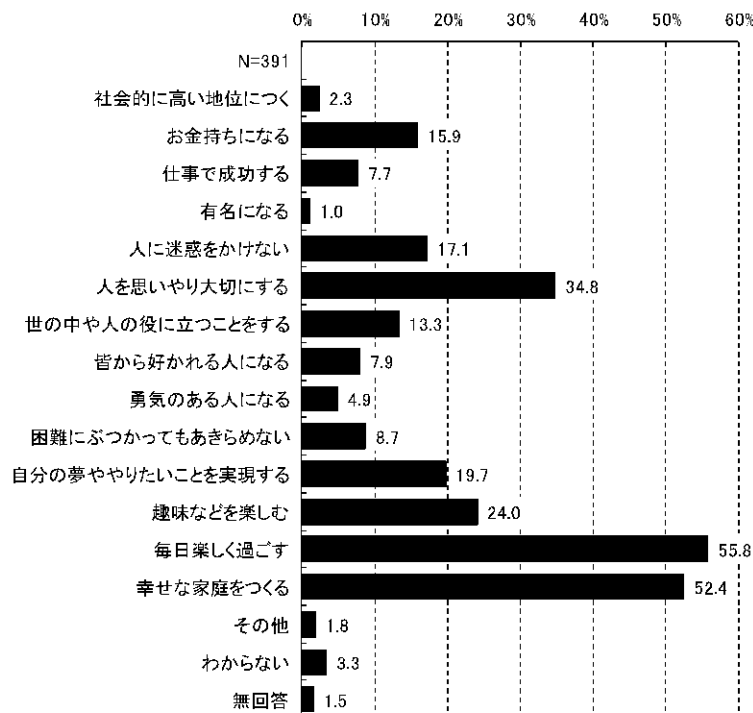

問 36 あなたは将来、結婚したいと思いますか。あてはまるもの1つに○をつけてください。

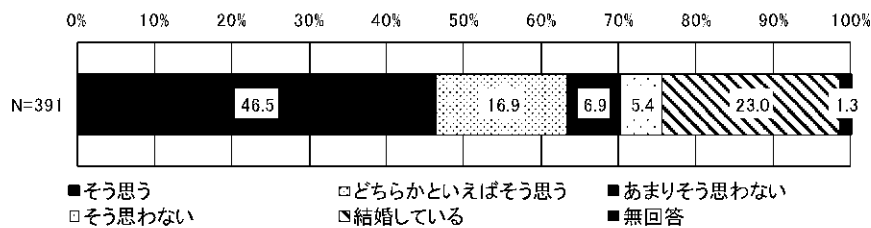

問 37 あなたは将来、子どもを育てたいと思いますか。あてはまるもの1つに○をつけてください。

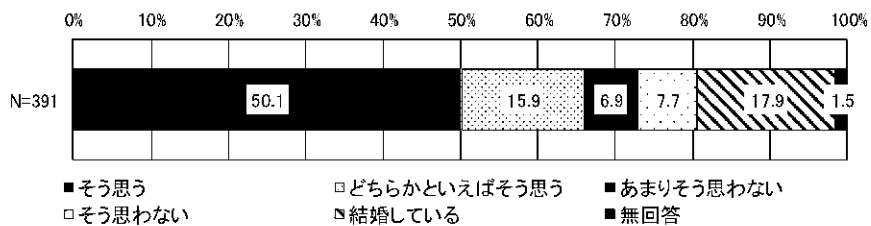

第 11 章 一般市民の調査結果

11-1 あなたと家族のことについて

問 1 あなたの性別と年齢を教えてください。あてはまるもの 1 つずつに○をつけてください。

<性別>

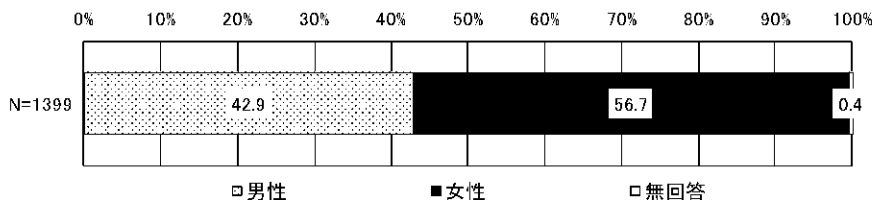

問 2 あなたが住んでいる地区はどこですか。あてはまるもの 1 つに○をつけてください。わからない場合は町名を書いてください。参考に、地区名の後の () 内に、その地区を学区とする中学校名を記しています。

件数	1399	398	210	123	256	214	29	34
%	N=1399	28.4	15.0	8.8	18.3	15.3	2.1	2.4
		8	10	7	8	5	87	10
		0.6	0.7	0.5	0.6	0.4	6.2	0.7

問 3 あなたの家族すべてに○をつけて、あなたを入れたご家族全員の人数を書いてください。ここで家族とは同居者を指しますが、配偶者・パートナーが単身赴任している場合は家族に含めてください。なお、続柄はあなたから見た関係です。

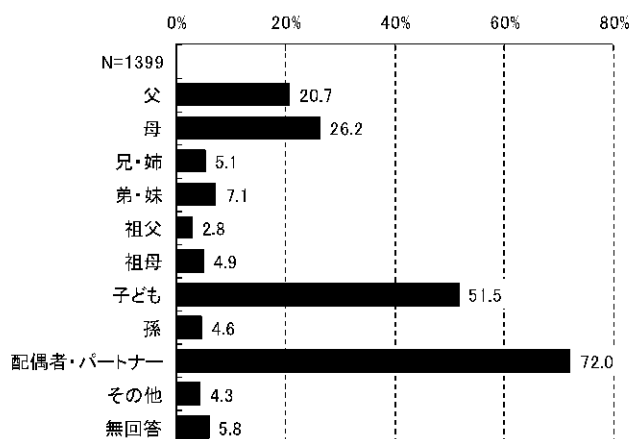

問4 あなたの現在の就労状況（自営業、家族従業を含む）として、あてはまるもの1つに○をつけてください。また、問3で「9. 配偶者・パートナー」に○をつけた方は、配偶者・パートナーについてもお答えください。

<あなた>

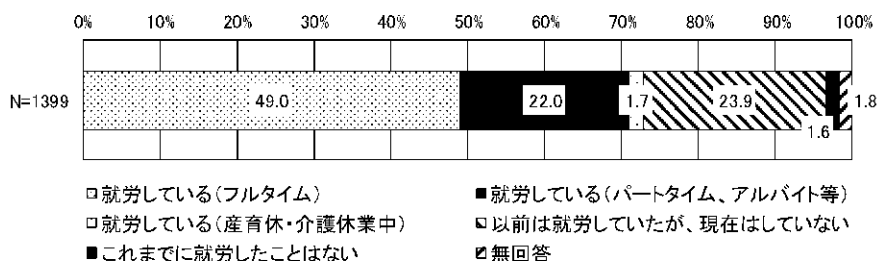

<配偶者・パートナー>

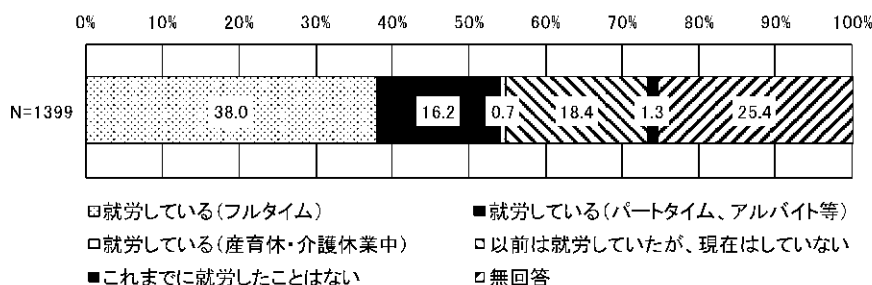

11-2 子どもや子育てに関することについて

問5 あなたは、「子育て」についてどのように感じていますか。下の4つの言葉の組み合わせそれぞれについて、太枠内に1つずつ○をつけてください。お子さんがいらっしゃる場合は、印象でお答えください。

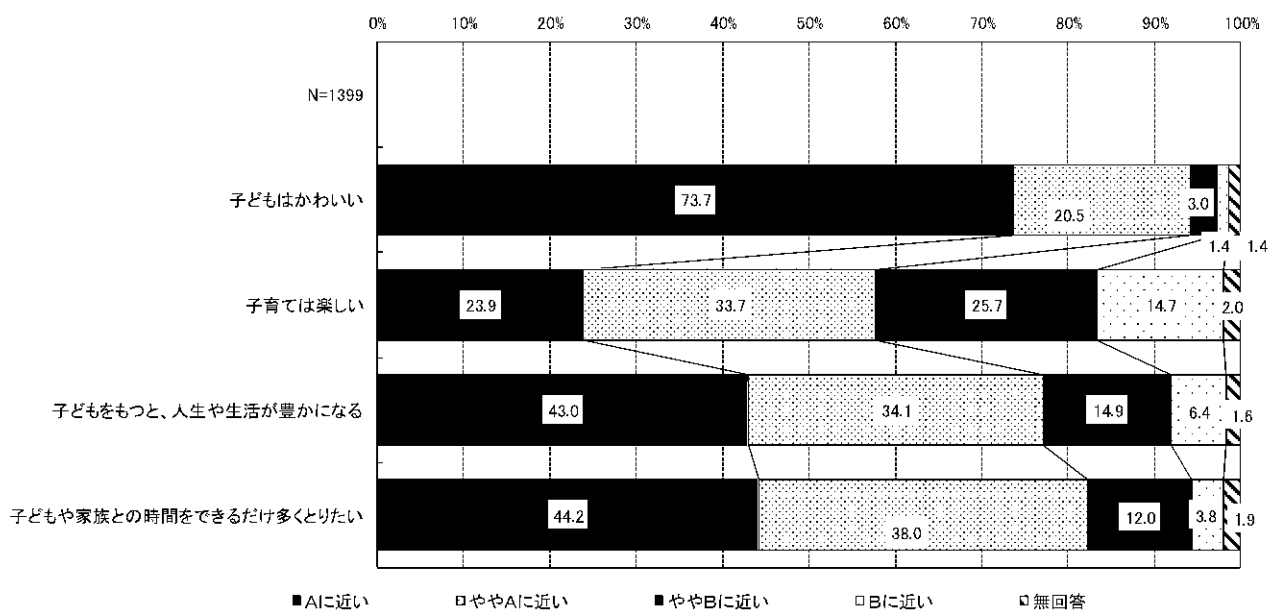

問6 男女ともに子育てと仕事の両立を図りやすくするために、企業など（職場）における環境整備としてどのようなものを望みますか。特に必要だと思うものに3つまで○をつけてください。

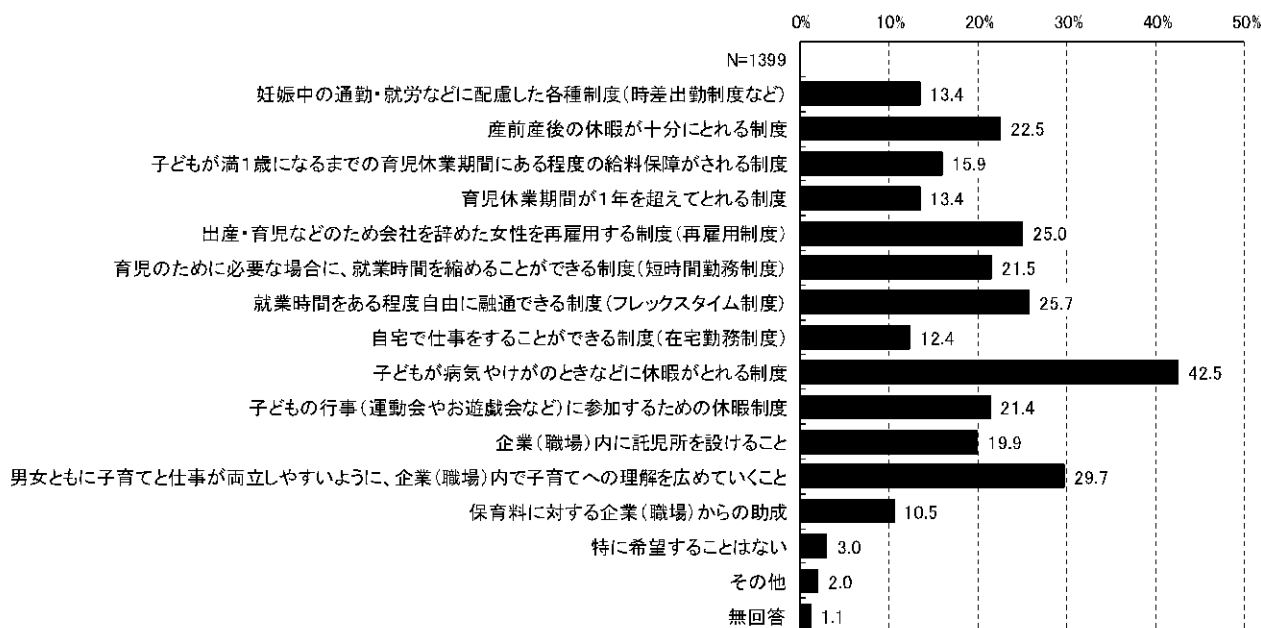

11-3 教育や子育てに関することについて

問7 あなたは、学校教育では何が重要だと思いますか。特に重要だと思うものに3つまで○をつけてください。

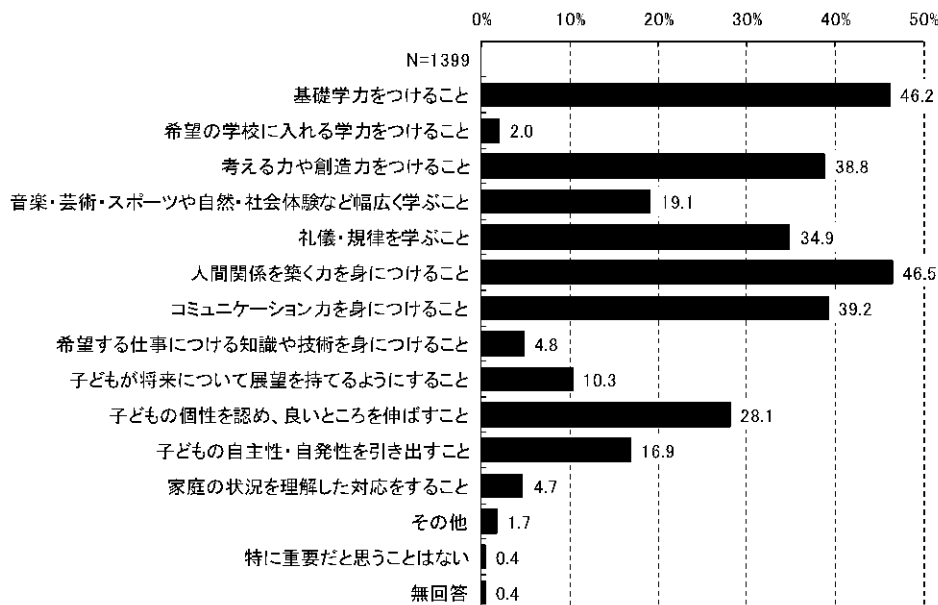

問8 最近の子育てや教育の現状について考えたとき、あなたはどのようなことが問題だと思えますか。特に問題だと思うものに3つまで○をつけてください。

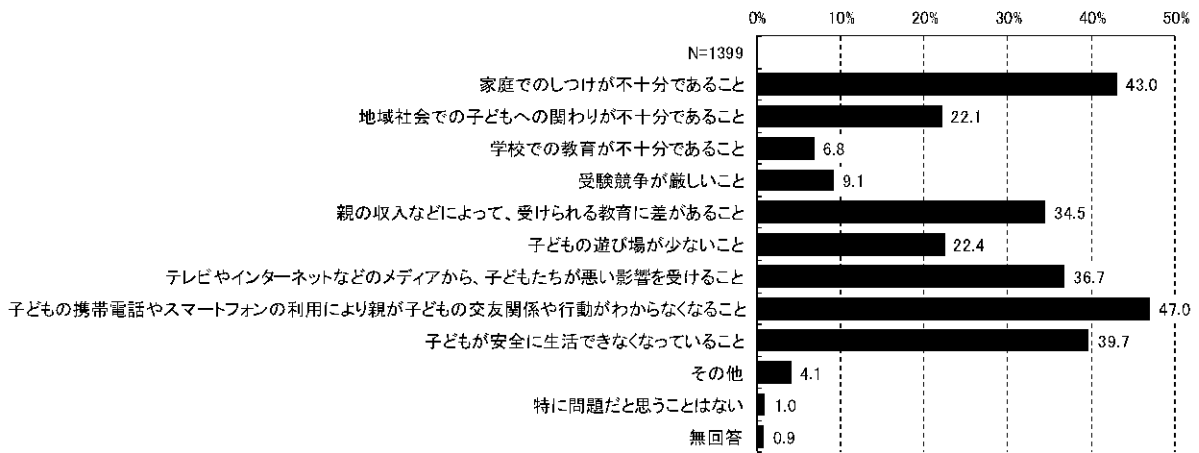

11-4 地域での生活や子どもたちとの交流について

問9 あなたは最近1年間に地域活動に参加しましたか。あてはまるものすべてに○をつけてください。

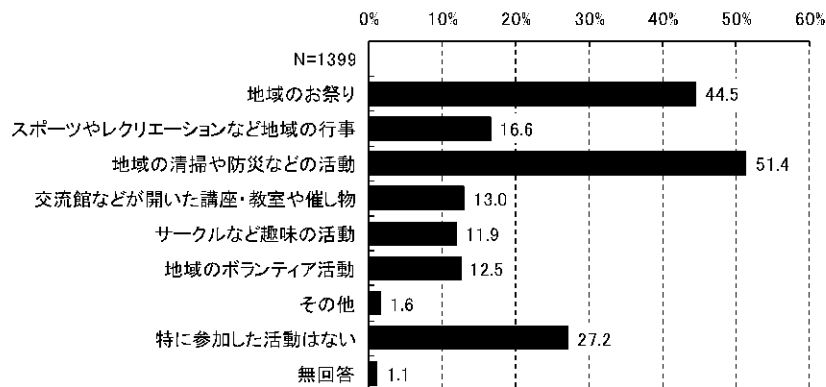

問 10 あなたは普段、子ども（おおむね 20 歳未満をイメージしてください）と接する機会がありますか。①～⑥のそれぞれについて、あてはまるもの 1 つに○をつけてください。

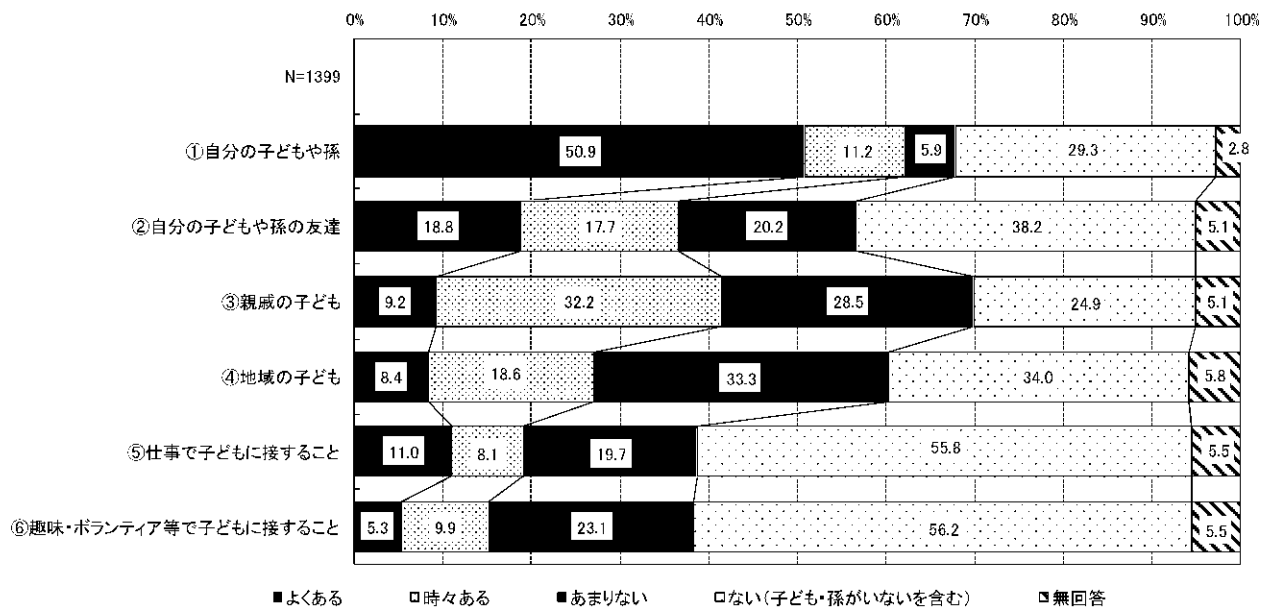

問 11 地域の子どもの遊び場や居場所づくり（子どもの活動や見守りをする活動）に地域の住民として参画することについて、どのようにお考えですか。お考えにもっとも近いもの 1 つに○をつけてください（必ずしもあなたのお子さんが対象ということではありません）。

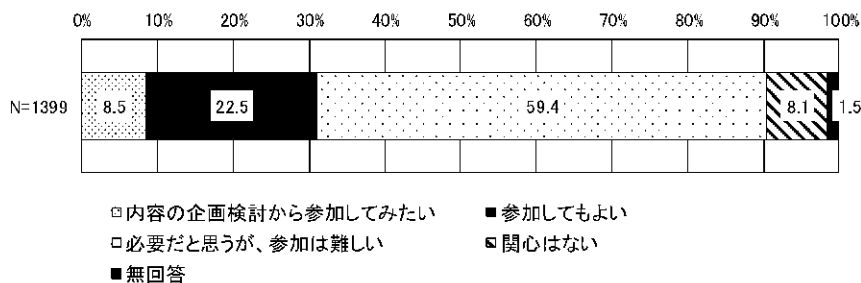

問 12 あなたは、「子ども食堂」という活動を知っていますか。当てはまるもの 1 つに○をつけてください。

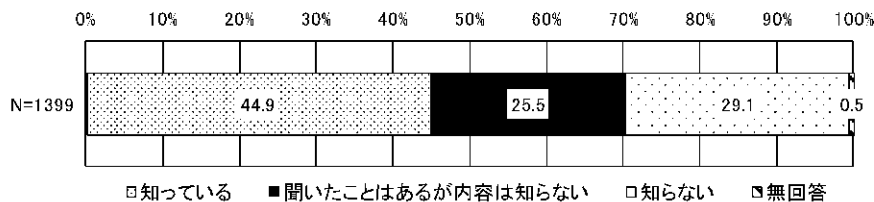

問 12-1 問 12 で「1.」（知っている）又は「2.」（聞いたことはあるが内容は知らない）に○をつけた方にうかがいます。あなたが感じる「子ども食堂」のイメージや特徴について、あてはまるものすべてに○をつけてください。

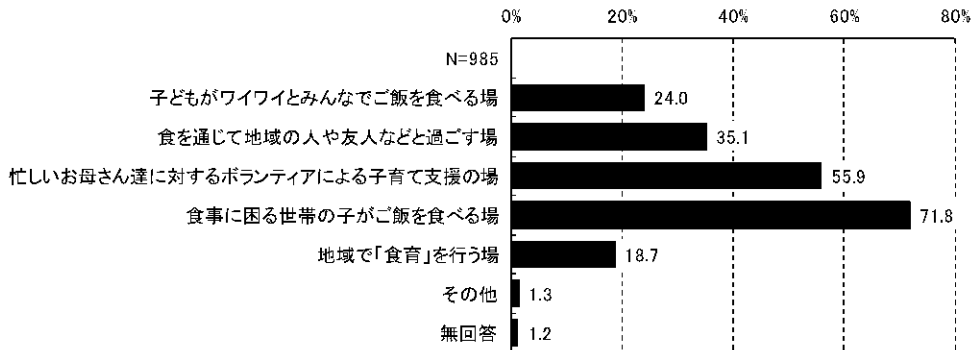

問 13 あなたは、地域の困っている子どもたちのための学習支援や子ども食堂へのボランティアの機会があれば参加したいと思いますか。あてはまるもの1つに○をつけてください。

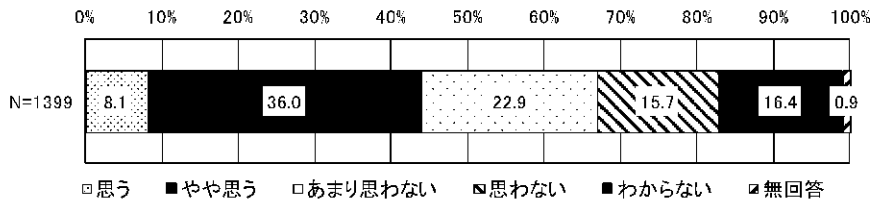

11-5 子どもの権利について

問 14 あなたは「豊田市子ども条例」「とよた子どもの権利相談室（スマイルダイヤル）」について知っていますか。それぞれについて、あてはまるもの1つに○をつけてください。

<豊田市子ども条例>

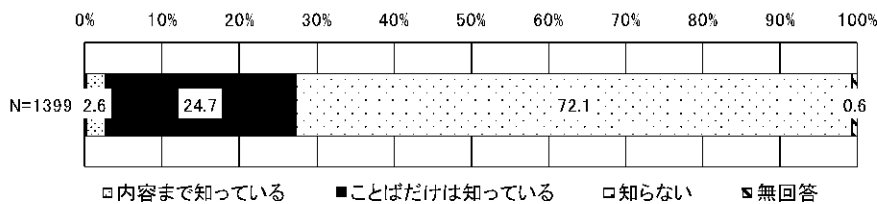

<とよた子ども権利相談室>

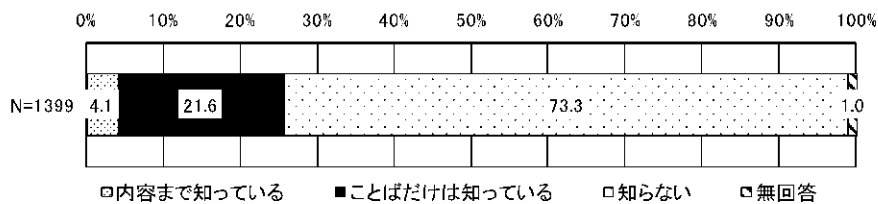

問 15 子ども条例の推進の1つとして、子どものまちづくり参加の向上などを目的とした「子ども委員」活動についてどのようにお考えですか。お考えにもっとも近いもの1つに○をつけてください。

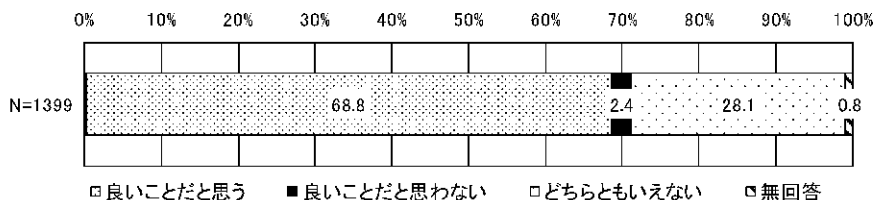

問 16 あなたは、子どもが大変いやな思い、つらい思いをするようなことを言ったり、したことがありますか。あてはまるものすべてに○をつけてください。

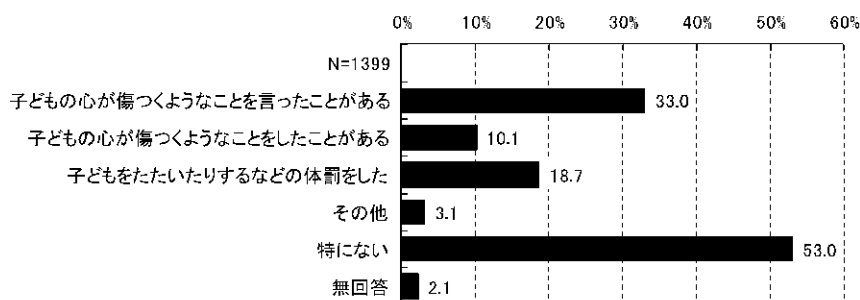

問 17 体罰について、あなたはどのように思いますか。お考えにもっとも近いもの1つに○をつけてください。

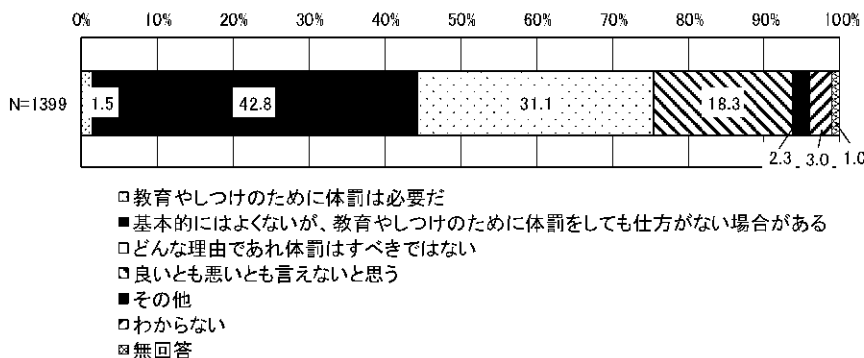

問 18 次のような子どもの権利の中で、あなたが特に大切にしたいと思う権利はどれですか。特に大切だと思うものに3つまで○をつけてください。

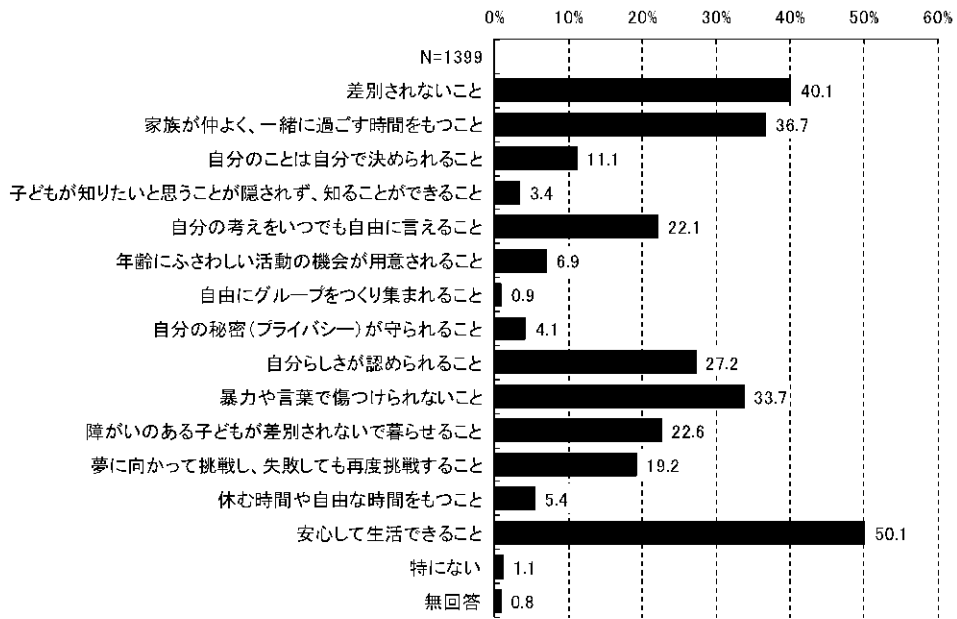

問 19 あなたは、豊田市では「子どもの権利」が尊重されていると感じますか。お考えにもっとも近いもの1つに○をつけてください。

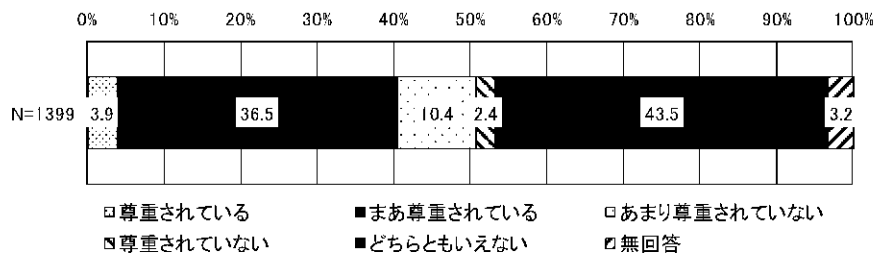

問 20 「子どもの貧困」という言葉を知っていますか。あてはまるもの1つに○をつけてください。

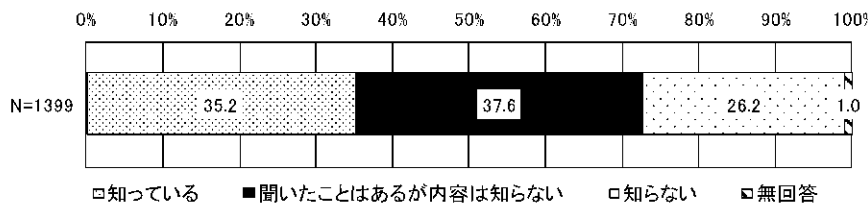

問 20-1 問 20 で「1.」（知っている）又は「2.」（聞いたことはあるが内容は知らない）に○をつけた方にうかがいます。あなたは、「子どもの貧困」は誰（又はどこ）を取り巻く問題だと考えますか。あてはまるもの1つに○をつけてください。

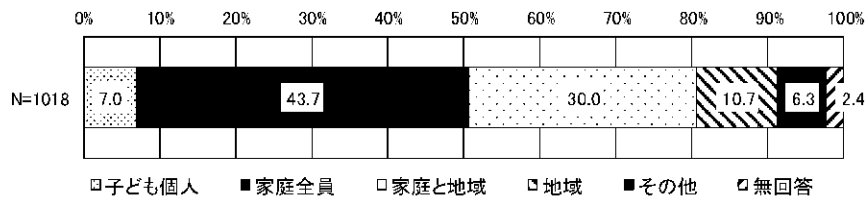

問 20-2 「問 20 で「1.」（知っている）又は「2.」（聞いたことはあるが内容は知らない）に○をつけた方にうかがいます。あなたが、「子どもの貧困」に対して必要だと思う支援に3つまで○をつけてください。

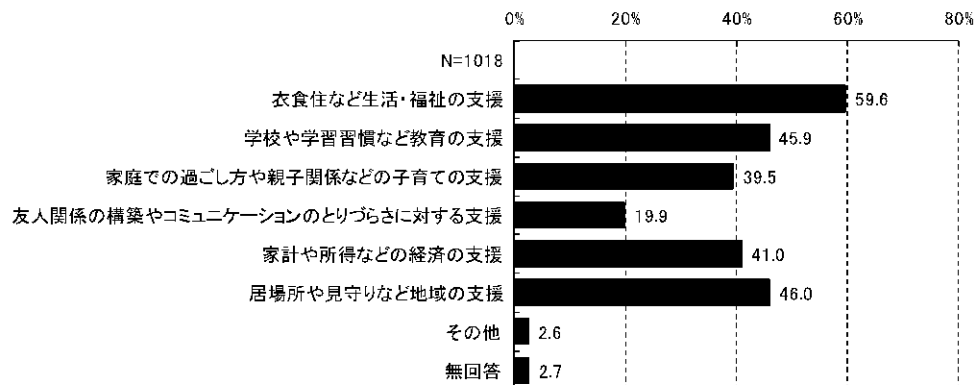

11-6 子どもが育つ環境としての豊田市や地域のあり方について

問 21 豊田市は、子どもが暮らしやすく健全に育っていけるまちだと思いますか。①～⑧のそれぞれについて、あてはまるもの1つに○をつけてください。

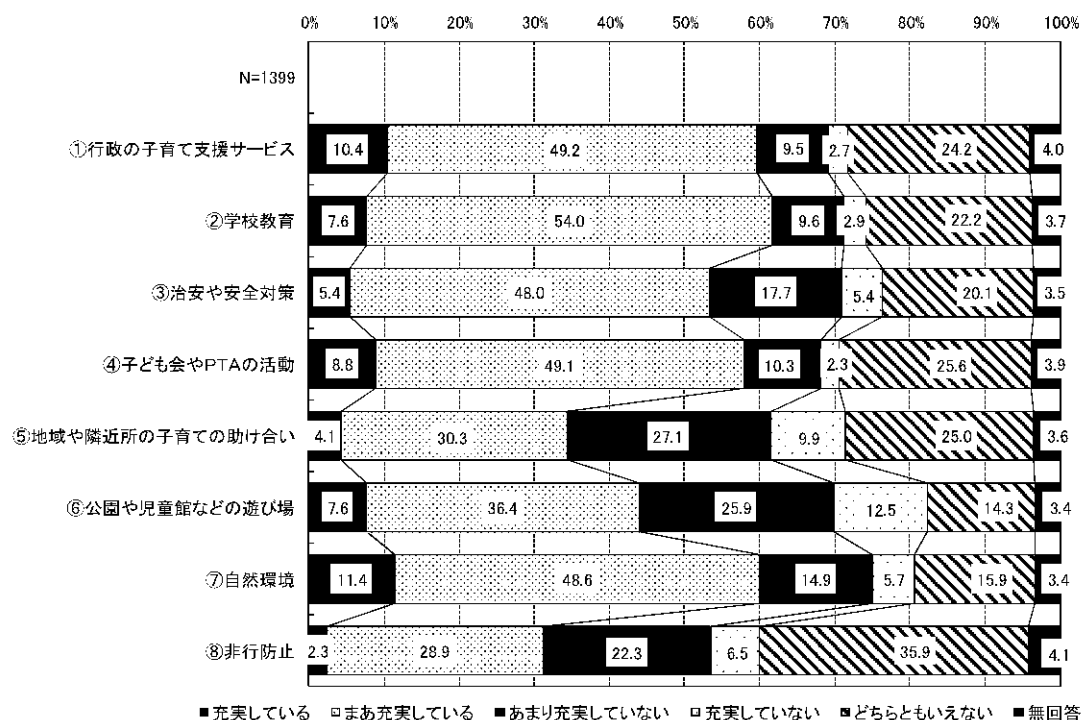

問 22 障がいのあるお子さんが地域で育っていくために、特に必要と思われることは何だと思えますか。特に必要だと思うものに3つまで○をつけてください。

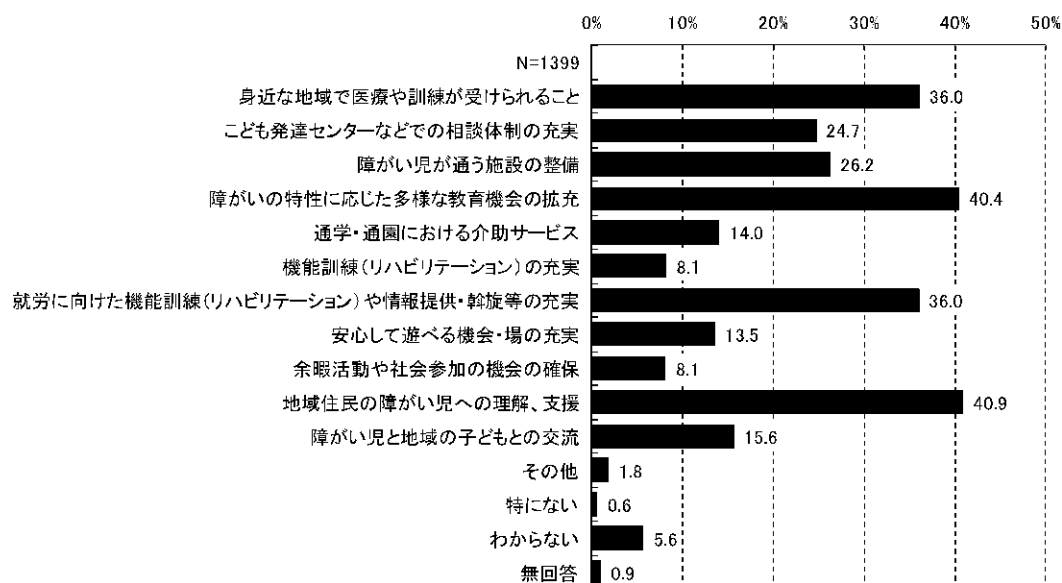

問 23 子どもを健全に育てていくために、現在の大人に足りないことや問題は何だと思えますか。特に問題だと思うものに3つまで○をつけてください。

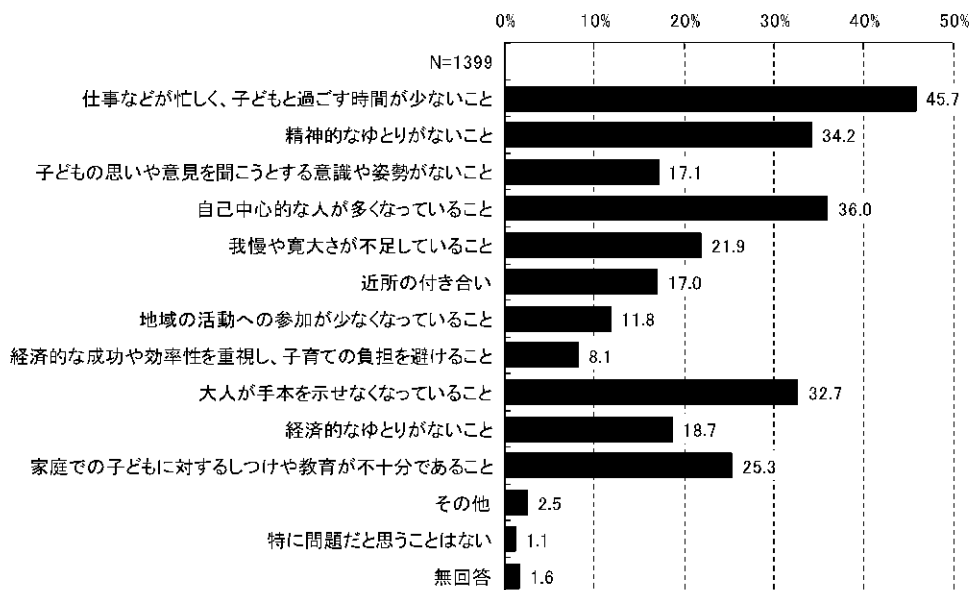

問 24 あなたは、「豊田市若者サポートステーション（青少年（15～39歳）がひきこもりや就労に関する相談などをできる施設）」を知っていますか。あてはまるもの1つに○をつけてください。

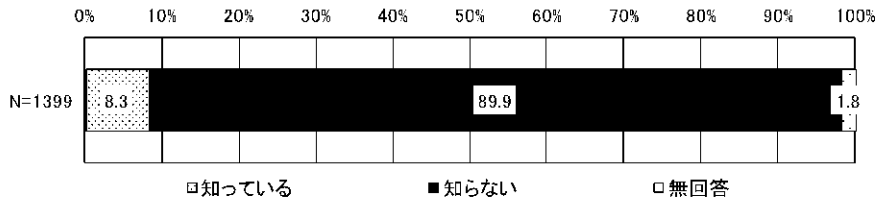

問 25 豊田市における子育て、子どもの育ち、青少年の育成について、ご意見があれば自由に書いてください。

終章 調査票

終-1 就学前児童保護者用

終-2 母子健康手帳被交付者用

終-3 小学1～3年生用

終-4 小学4～6年生用

終-5 小学生保護者用

終-6 中学生以上用

終-7 中学生保護者用

終-8 大学生用

終-9 青少年用

終-10 一般市民用

