

1 協議内容

路線名	旭地域バス（旭コッキーバス）【第79条 自家用有償旅客運送】
内容	自家用有償旅客運送の継続運行について
理由	自家用有償旅客運送の有効期間が平成29年9月30日までとなっており、更新する必要があるため
更新予定日	平成29年10月1日（日）
検討の経緯等	地域巡回線は旭地域の住民の通院や買い物などを支える移動手段であり、継続して運行する必要があるため。
協議事項	この協議内容について、お気付きの点があればご助言をいただきたい。

2 路線位置図

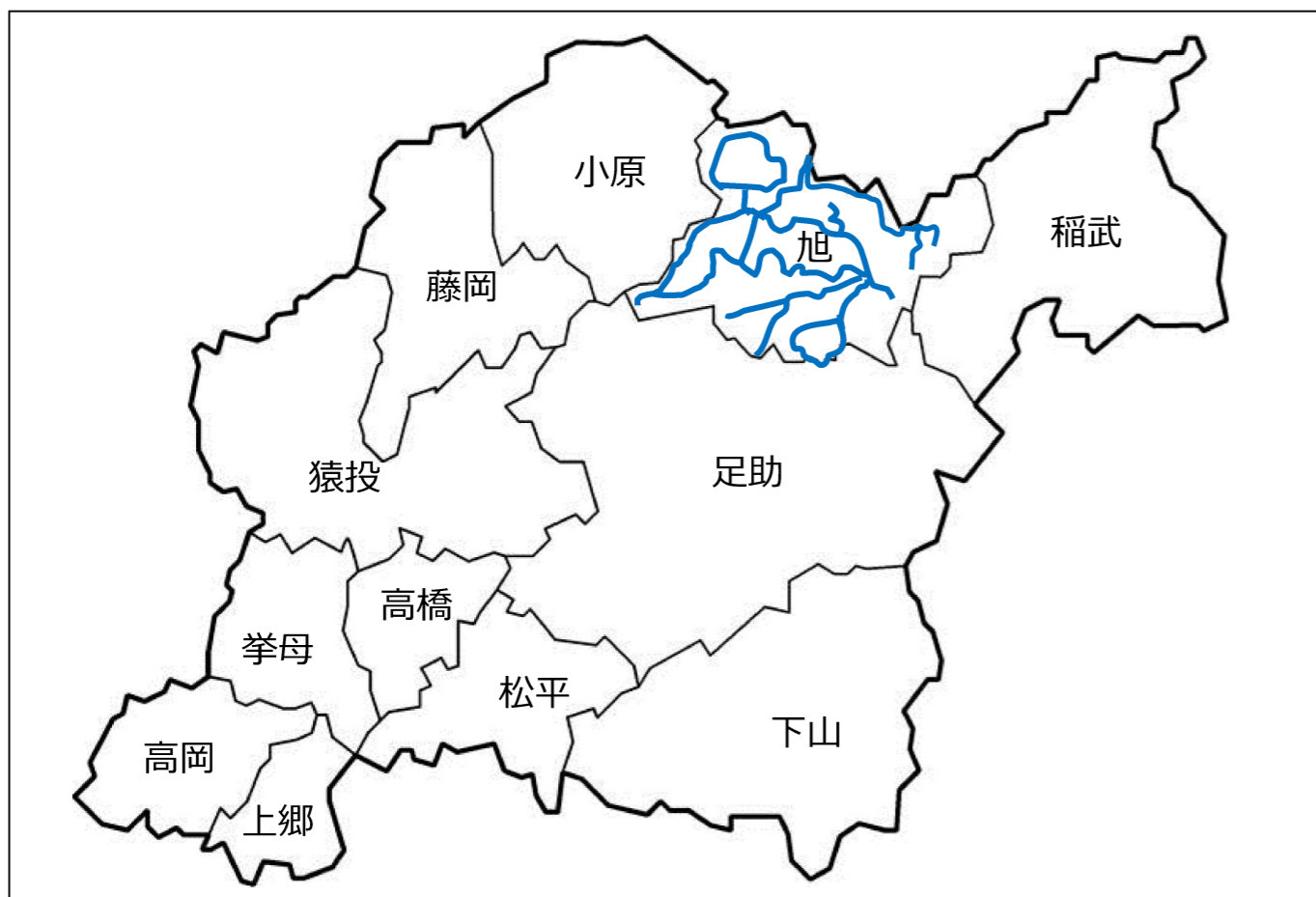

3 路線基本情報

態 様	路線定期運行	
運行経路の概要	<ul style="list-style-type: none"> ・生 駒 線 小渡～須淵～(恵那市串原地区、矢作ダムを除く)～閑羅瀬～田津原～閑羅瀬～(恵那市串原地区、矢作ダムを除く)～須淵～小渡 ・笹戸浅野線 小渡～笹戸～小渡～浅野会館～小渡 ・築 羽 線 小渡～築羽会館～加塩集会所～平沢下～築羽会館～小渡 ・敷 島 線 小渡～杉本～万根～新盛～杉本～小渡 	
運行距離	<ul style="list-style-type: none"> ・生 駒 線 40.0 km ・築 羽 線 45.7 km 	<ul style="list-style-type: none"> ・笹戸浅野線 33.7 km ・敷 島 線 49.9 km
運行時間帯	午前8時台～午後0時台	
運 行 日	<ul style="list-style-type: none"> ・生 駒 線 火・木曜日 ・築 羽 線 火・木曜日 	<ul style="list-style-type: none"> ・笹戸浅野線 水・金曜日 ・敷 島 線 水・金曜日
運行本数	1日2便	
停留所数	<ul style="list-style-type: none"> ・生 駒 線 16か所 ・築 羽 線 22か所 	<ul style="list-style-type: none"> ・笹戸浅野線 39か所 ・敷 島 線 23か所
料金体系	地域バス運賃体系 1乗車200円	
運行車両	29人乗り小型バス スクールバス仕様（椅子席29） 3台 14人乗り小型バス スクールバス仕様（椅子席14） 1台 10人乗りワゴン車 (椅子席10) 1台	
他路線との重複区間	【とよたおいでんバス】 小渡中央広場～築平（旭・豊田線） 小渡中央広場～新盛（旭・足助線） 明川～新盛（稲武・足助線） 【恵那市自主運行バス】 土場～閑羅瀬（串原線）	
委託事業者	株式会社オーフ 足助営業所	
	住所：豊田市大井町砂田23-3	電話：(0565)67-2222

豊田市 旭支所管内図

地域巡回線路線図 (路線定期運行)

【生駒線・笹戸浅野線・築羽線・敷島線】

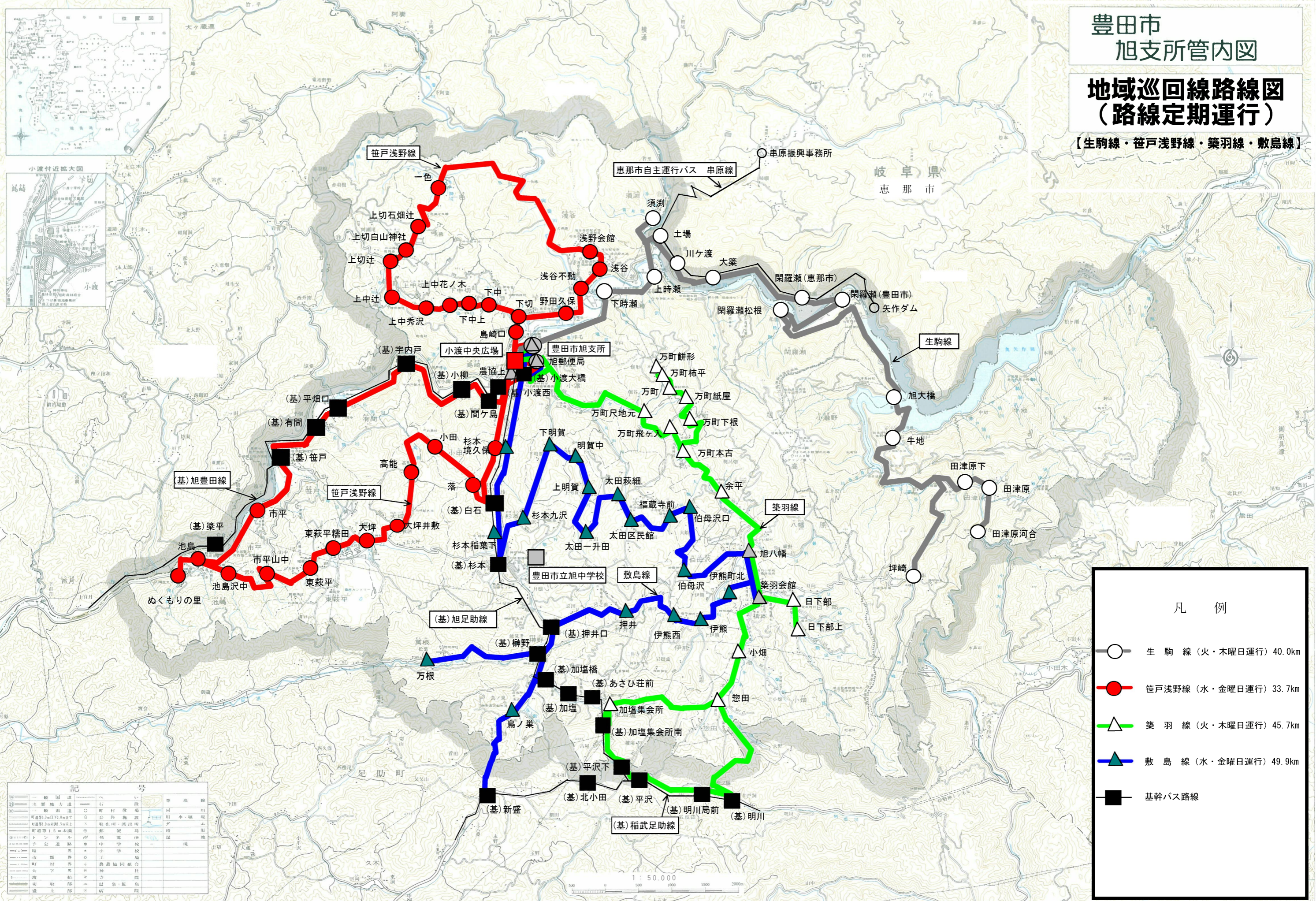

凡例	
	生駒線(火・木曜日運行) 40.0km
	笹戸浅野線(水・金曜日運行) 33.7km
	築羽線(火・木曜日運行) 45.7km
	敷島線(水・金曜日運行) 49.9km
	基幹バス路線

記号	説明
	一般国道
	主要地方道
	一般道道
	町道(5.0m以上)
	町道(3.0m以上)
	町道(1.5m未満)
	トンネル
	指定道路
	境界
	市界
	町界
	学区
	支庁界
	境界

●路線定期運行

【生駒線】

火・木曜日運行（1日2便）

総運行距離：40.0Km

所要時間：88分

小渡中央広場（基幹バス停）	8:15	11:00
小渡大橋（基幹バス停）	8:15	11:00
旭郵便局	8:17	11:02
豊田市旭支所	8:19	11:04
下時瀬	8:22	11:07
上時瀬	8:24	11:09
須測	8:27	11:12
土場	8:29	11:14
川ヶ渡	8:31	11:16
大築	8:33	11:18
閑羅瀬（恵那市）	8:36	11:21
閑羅瀬（豊田市）	8:38	11:23
閑羅瀬松根	8:40	11:25
旭大橋	8:46	11:31
牛地	8:48	11:33
坪崎	8:56	11:41
田津原下	9:02	11:47
田津原	9:03	11:48
田津原河合	9:05	11:50
田津原	9:07	11:52
田津原下	9:08	11:53
牛地	9:12	11:57
旭大橋	9:14	11:59
閑羅瀬松根	9:20	12:05
閑羅瀬（豊田市）	9:22	12:07
閑羅瀬（恵那市）	9:24	12:09
大築	9:26	12:11
川ヶ渡	9:28	12:13
土場	9:30	12:15
須測	9:32	12:17
上時瀬	9:35	12:20
下時瀬	9:37	12:22
豊田市旭支所	9:40	12:25
旭郵便局	9:42	12:27
小渡大橋（基幹バス停）	9:43	12:28
小渡中央広場（基幹バス停）	9:43	12:28

【笹戸浅野線】

水・金曜日運行（1日2便）

総運行距離：33.7Km

所要時間：73分

小渡中央広場（基幹バス停）	8:20	11:00
小渡西（基幹バス停）	8:21	11:01
間ヶ島（基幹バス停）	8:22	11:02
小柳（基幹バス停）	8:23	11:03
宇内戸（基幹バス停）	8:25	11:05
平畑口（基幹バス停）	8:27	11:07
有間（基幹バス停）	8:28	11:08
笹戸（基幹バス停）	8:29	11:09
市平	8:32	11:12
池島	8:34	11:14
ぬくもりの里	8:35	11:15
池島沢中	8:38	11:18
市平山中	8:40	11:20
東萩平	8:42	11:22
東萩平糶田	8:43	11:23
大坪	8:45	11:25
大坪井敷	8:46	11:26
高能	8:48	11:28
小田	8:50	11:30
落	8:52	11:32
白石（基幹バス停）	8:53	11:33
杉本境久保	8:54	11:34
小渡大橋（基幹バス停）	8:59	11:39
小渡中央広場	8:59	11:39
小渡大橋（基幹バス停）	9:00	11:40
旭郵便局	9:01	11:41
豊田市旭支所	9:03	11:43
島崎口	9:05	11:45
下切	9:06	11:46
下中	9:07	11:47
下中上	9:08	11:48
上中花ノ木	9:08	11:48
上中秀沢	9:09	11:49
上中辻	9:10	11:50
上切辻	9:12	11:52
上切白山神社	9:14	11:54
上切石畑辻	9:15	11:55
一色	9:17	11:57
浅野会館	9:24	12:04
浅谷	9:25	12:05
浅谷不動	9:26	12:06
野田久保	9:27	12:07
下切	9:28	12:08
島崎口	9:29	12:09
豊田市旭支所	9:30	12:10
旭郵便局	9:32	12:12
小渡大橋（基幹バス停）	9:33	12:13
小渡中央広場（基幹バス停）	9:33	12:13

【築羽線】

火・木曜日運行（1日2便）

総運行距離：45.7Km

所要時間：101分

小渡中央広場（基幹バス停）	8:05	11:10
小渡大橋（基幹バス停）	8:05	11:10
万町尺地元	8:10	11:15
万町飛ヶ入	8:12	11:17
万町餅形	8:23	11:28
万町柿平	8:24	11:29
万町	8:25	11:30
万町紙屋	8:26	11:31
万町下根	8:29	11:34
万町本古	8:31	11:36
余平	8:33	11:38
旭八幡	8:35	11:40
築羽会館	8:36	11:41
日下部上	8:39	11:44
日下部	8:40	11:45
小畑	8:46	11:51
惣田	8:48	11:53
加塩集会所	8:53	11:58
加塩集会所南（基幹バス停）	8:53	11:58
平沢下（基幹バス停）	8:56	12:01
平沢（基幹バス停）	8:57	12:02
明川局前（基幹バス停）	8:58	12:03
明川（基幹バス停）	8:59	12:04
惣田	9:05	12:10
小畑	9:07	12:12
日下部	9:13	12:18
日下部上	9:14	12:19
築羽会館	9:17	12:22
旭八幡	9:18	12:23
余平	9:20	12:25
万町本古	9:23	12:28
万町下根	9:26	12:31
万町紙屋	9:29	12:34
万町	9:31	12:36
万町柿平	9:32	12:37
万町餅形	9:33	12:38
万町飛ヶ入	9:35	12:40
万町尺地元	9:37	12:42
旭郵便局	9:42	12:47
豊田市旭支所	9:43	12:48
農協上	9:45	12:50
小渡中央広場（基幹バス停）	9:46	12:51

【敷島線】

水・金曜日運行（1日2便）

総運行距離：49.9Km

所要時間：97分

小渡中央広場（基幹バス停）	8:20	11:10
小渡大橋（基幹バス停）	8:20	11:10
杉本境久保	8:25	11:15
白石（基幹バス停）	8:26	11:16
杉本稲葉下	8:26	11:16
杉本（基幹バス停）	8:27	11:17
杉本九沢	8:29	11:19
下明賀	8:33	11:23
明賀中	8:34	11:24
上明賀	8:35	11:25
太田一升田	8:36	11:26
太田萩細	8:38	11:28
太田区民館	8:39	11:29
福蔵寺前	8:40	11:30
伯母沢口	8:41	11:31
伯母沢	8:43	11:33
旭八幡	8:46	11:36
築羽会館	8:48	11:38
伊熊町北	8:50	11:40
伊熊	8:51	11:41
伊熊西	8:52	11:42
押井	8:53	11:43
押井口（基幹バス停）	8:56	11:46
榑野（基幹バス停）	8:57	11:47
万根	9:00	11:50
榑野（基幹バス停）	9:03	11:53
鳥ノ巣	9:05	11:55
新盛（基幹バス停）	9:09	11:59
鳥ノ巣	9:13	12:03
押井口（基幹バス停）	9:15	12:05
押井	9:18	12:08
伊熊西	9:19	12:09
伊熊	9:20	12:10
伊熊町北	9:21	12:11
築羽会館	9:23	12:13
旭八幡	9:25	12:15
伯母沢	9:28	12:18
伯母沢口	9:30	12:20
福蔵寺前	9:32	12:22
太田区民館	9:33	12:23
太田萩細	9:34	12:24
太田一升田	9:36	12:26
上明賀	9:37	12:27
明賀中	9:38	12:28
下明賀	9:39	12:29
杉本九沢	9:43	12:33
杉本（基幹バス停）	9:45	12:35
杉本稲葉下	9:45	12:35
白石（基幹バス停）	9:46	12:36
杉本境久保	9:47	12:37
小渡大橋（基幹バス停）	9:52	12:42
旭郵便局	9:53	12:43
豊田市旭支所	9:54	12:44
農協上	9:56	12:46
小渡中央広場（基幹バス停）	9:57	12:47