

令和7年度

とよた 認知症カフェ MAP



認知症カフェってこんなところ！



ポイント

1

誰でも参加OK！☆☆

認知症の人・その家族・地域の人・専門職…

ポイント

2

いろんな楽しみ盛りだくさん！☆☆

おしゃべり、運動、カラオケなど、認知症カフェによって実施していることはさまざま！

専門職もいるので、相談をしたり、仲間づくりや情報交換もできます♪

認知症について知りたい！相談したい！
ゆっくりお茶を飲みながらホッとしたい…



どなたでもお気軽にお出かけください♪

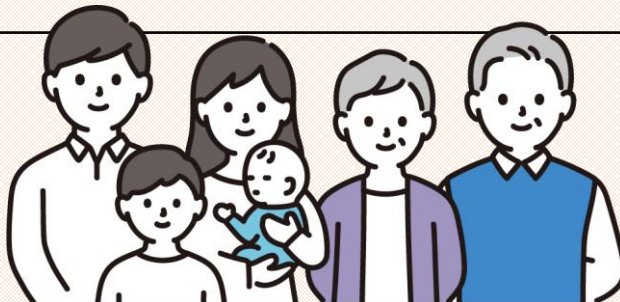

※令和7年7月時点での情報です。

最新情報は豊田市ホームページをご覧ください。 

※要予約の認知症カフェについては、申し込み多数の場合、参加をお断りする可能性があります。



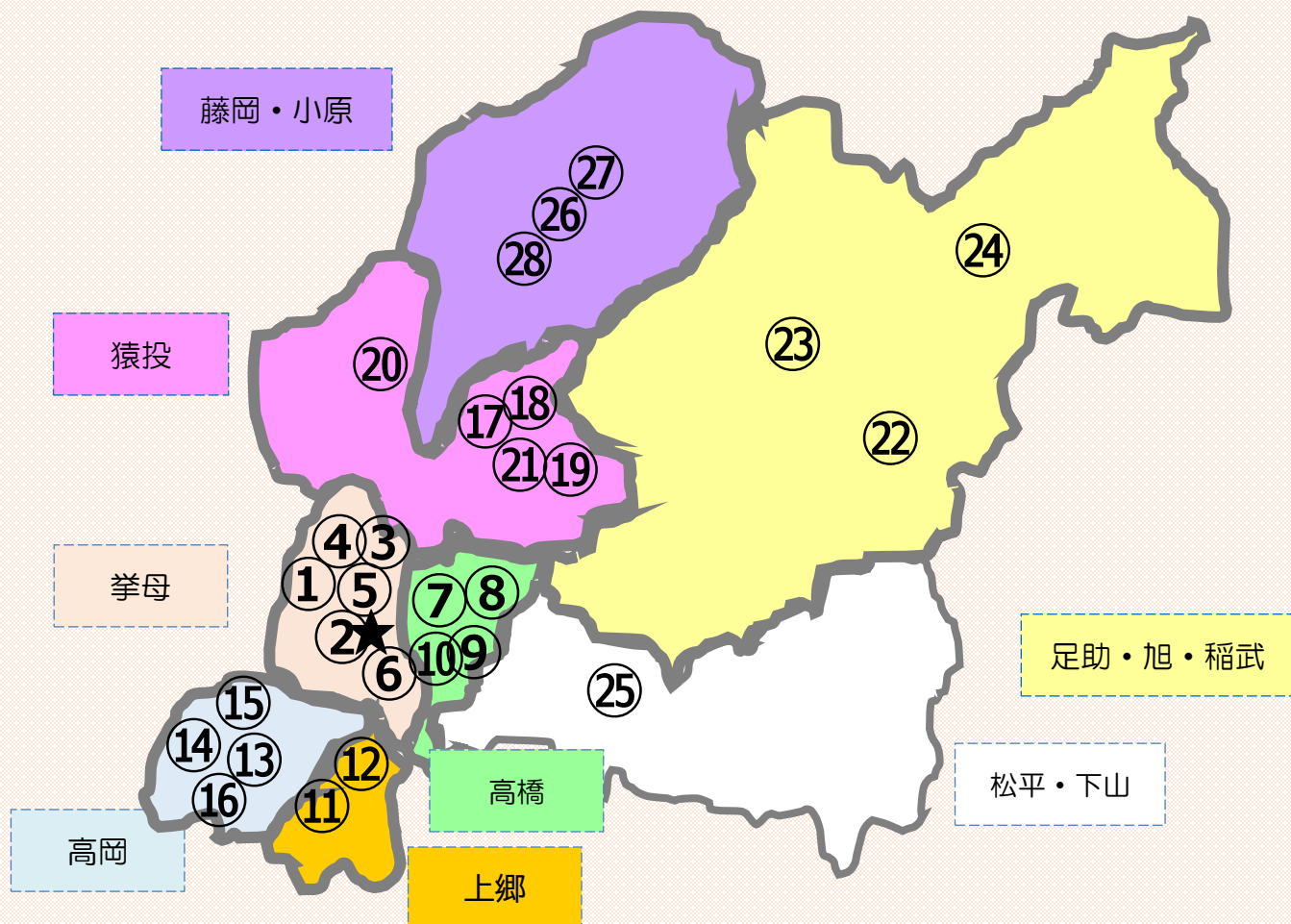

※地図上の認知症カフェの場所は参考です。
実際の場所とは異なる場合がありますので、各住所をご確認ください。

- 【拳母】** ①そよ風カフェ
②いきわくカフェ
③オレンジカフェクローバー
④Sui Café(スイカフェ)
⑤ひまわりカフェ+
⑥カフェ縁JOY
- 【高橋】** ⑦グリーンカフェ
⑧くらがいけカフェ
⑨マスマスカふえ
⑩おしゃべりカフェ
- 【上郷】** ⑪にこにこカフェかずえ
⑫おいでんカフェ
- 【高岡】** ⑬喫茶ほほえみ
⑭認知症カフェ「いこまい」
⑮オレンジファミリー交流会
⑯カフェみのり

- 【猿投】** ⑰縁かふえ
⑱Café Lucky FOX
⑲まったり和っかふえ
⑳サロンピーちくぱーちく
㉑オレンジカフェ
- 【足助・旭・稲武】**
㉒ぬくもりカフェ
㉓おひさまカフェ
㉔ほっこりサロン
- 【松平】** ㉕にこにこ茶房
- 【藤岡】** ㉖合唱カラオケ喫茶 わかば
㉗楽園タイム
㉘憩いの毎月文化祭「輝楽」

★スターバックス コーヒー 豊田T-FACE店での認知症カフェ「Nカフェ」

①そよ風カフェ

要予約

日時 6/17(火)
13:00~14:30

場所 特別養護老人ホーム
三九園
(本地町9-63)

費用 未定

内容 講座・茶話会・運動・相談

連絡先 36-3006
(ほっとかん地域包括支援センター)

②いきわくカフェ

要予約

日時 5/10(土)、8/24(日)、
11/8(土)、2/14(土)
13:30~15:00

場所 福祉センター他
(錦町1-1-1)

費用 100円(飲食代)
※例外あり

内容 講座・茶話会・運動・相談

連絡先 47-1808
(介護支援センターつばさ)

③オレンジカフェ・クローバー

初めての方のみ
要予約

日時 第2木曜日
※7~9月、1~3月以外
14:00~15:30

場所 豊田地域医療センター内
ほがらかふえ
(西山町3-30-1)

費用 300円(飲食代)

内容 講義・茶話会・相談

連絡先 34-3209
(豊田地域ケア支援センター)

④SuiCafé

要予約

日時 第4月曜日
13:00~15:00

場所 老人保健施設さなげ
(浄水町原山1-54)

費用 100円程度(飲食代)

内容 講座・茶話会・運動・相談

連絡先 44-2400
(老人保健施設さなげ)

⑤ひまわりカフェ+

要予約

日時 ①5/21(水)・10/22(水)
10:30~12:30
②6/18(水)・8/20(水)
13:30~15:00
③11/15(土)時間未定

場所 ①平芝区民会館(平芝町3-4-14)
②二区東部区民会館(神明町3-33-11)
③一区区民会館(元城町1-35)

費用 100円(飲食代)

内容 講座・茶話会・運動・相談

連絡先 33-0801
(ひまわり邸地域包括支援センター)

⑥カフェ縁JOY

要予約

日時 ①6/28(土)②11/13(木)
10:00~11:30

場所 ①トヨタ自動車健康保険組合
(丸山町6-22-22)
②老人保健施設ジョイスティ
(平和町1-1)

費用 100円(飲み物代)

内容 茶話会・運動(脳トレ)・相談

連絡先 24-0623
(トヨタ地域包括支援センター)

⑦グリーンカフェ

日時	不定期第4火曜日 10:00~11:30
場所	JA高橋 (高橋町2-94)
費用	200円(飲食代)
内容	講座・茶話会・運動・相談
連絡先	80-1244 (地域包括支援センターくらがいいけ)

⑧くらがいいけカフェ

日時	偶数月第4木曜日 14:00~15:30
場所	特別養護老人ホーム くらがいいけ (岩滝町高入40-1)
費用	無料
内容	講座・茶話会・運動・相談
連絡先	80-1244 (地域包括支援センターくらがいいけ)

⑨マスマスカふえ

要予約

日時	5/29(木)、10/30(木) 1/30(金) 10:00~11:30
場所	地域包括支援センター 益富の楽園 (古瀬間町古宿131)
費用	100円(飲食代)
内容	講座・茶話会・運動・相談
連絡先	41-7788 (地域包括支援センター益富の楽園)

⑩おしゃべりカフェ

要予約

日時	5/27(火)・8/26(火) 11/25(火)・2/24(火) 10:00~11:30
場所	特別養護老人ホーム とよた苑 (野見山町5-80-1)
費用	無料
内容	茶話会・運動・相談
連絡先	87-3700 (地域包括支援センターとよた苑)

⑪にこにこカフェかずえ

要予約

日時	第4木曜日 10:30~12:00
場所	老人保健施設かずえの郷 (和会町東郷148)
費用	100円(材料費・飲食代)
内容	講座・茶話会・運動・相談
連絡先	21-6725 (地域包括支援センターかずえの郷)

⑫おいでんカフェ

日時	①5/27(火) ②7/27(日) ※8月以降開催日未定 13:30~15:00
場所	①末野原交流館 (豊栄町11-36-1) ②みなみ福寿園デ「イ」センター (永覚新町5-194)
費用	100円(飲食代)
内容	講座・茶話会・運動・相談
連絡先	24-5000 (みなみ福寿園地域包括支援センター)

⑬喫茶ほほえみ

日時 第1土曜日(1月を除く)
10:00~11:30

場所 デイサービスセンター
ほほえみの里
(若林東町上外根12-1)

費用 100円(飲食代)

内容 講座・茶話会・運動・相談

連絡先 51-0833
(デイサービスセンターほほえみの里若林)

⑭認知症カフェ「いこまい」

日時 第4木曜日
10:00~11:30

場所 前林交流館
(前林町行田29)

費用 100円(飲食代)

内容 講座・茶話会・運動・相談

連絡先 51-5206
(つつみ園地域包括支援センター)

⑮オレンジファミリー 交流会

要予約

日時 5・7・9・11・2月
第3土曜日
13:30~15:00

場所 特別養護老人ホーム
ひまわりの街
(本町本竜48)

費用 200円(飲食代)

内容 講義・茶話会・相談

連絡先 47-8158
(ひまわりの街地域包括支援センター)

⑯カフェみのり

日時 4・6・9・12・2月
第2土曜日
10:00~11:30

場所 特別養護老人ホーム
豊田みのり園
(中根町男松79番地)

費用 100円(参加費)

内容 茶話会・相談など

連絡先 53-6361
(みのり園地域包括支援センター)

⑰縁かふえ

日時 第4水曜日
13:00~14:30

場所 井郷交流館
(四郷町東畑70-1)

費用 100円(おやつ代)

内容 茶話会・運動・相談

連絡先 45-5357
(豊田福寿園地域包括支援センター)

⑱Café Lucky FOX

日時 7/5(土)
14:30~16:00

場所 Café Lucky FOX
(井上町9-92スクエアナイン1F)

費用 飲食代実費

内容 茶話会・相談

連絡先 45-5357
(豊田福寿園地域包括支援センター)

①9 まったり和っかふえ

日時

8/7(木)、10/1(水)、
11/21(金)、2/7(土)
10:00~12:00
※11/21は時間未定

場所

特別養護老人ホーム石野の里
(東広瀬町神田26-1)
※8/7の会場は未定

費用

200円(飲食代)

内容

講義・茶話会・相談

連絡先

78-6711
(石野の里地域包括支援センター)

②0 サロンぴーちくぱーちく 要予約

日時

5/8(木)、9/12(金)、1/9(金)
13:30~15:00

場所

猿投北交流館
(加納町西股67)

費用

無料

内容

講義・茶話会・相談

連絡先

45-3717
(地域包括支援センター猿投の楽園)

②1 オレンジカフェ 要予約

日時

奇数月第3日曜日
14:00~15:30

場所

いやしの里ハナモト
(花本町青木28-1)

費用

100円(飲み物代)

内容

講義・茶話会・相談

連絡先

46-1843
(いやしの里ハナモト)

②2 めくもりカフェ 未定

日時

11月下旬
時間未定

場所

老人福祉センターめくもりの里
(池島町屋ヶ平22)

費用

未定

内容

未定

連絡先

68-2338
(めくもりの里包括支援センター)

②3 おひさまカフェ

日時

第2火曜日
10:00~11:30

場所

足助病院南棟
(岩神町仲田20)

費用

300円(参加費)
※例外あり

内容

講座・茶話会・運動・相談

連絡先

61-2771
(株)三河の山里コミュニティパワー)

②4 ほっこりサロン 要予約

日時

不定期開催
14:00~16:00

場所

稲武地区内 飲食店

費用

飲食代実費

内容

茶話会・相談

連絡先

82-2530
(いなが包括支援センター)

㉔にこにこ茶房

日時 6/1(日)、3/22(土)
12:30~15:00

場所 特別養護老人ホーム笑いの家
(滝脇町杉長入23)

費用 100円(飲み物代)

内容 講義・茶話会・相談

連絡先 58-5152
(笑いの家地域包括支援センター)

㉕楽園タイム

日時 第2木曜日
14:00~15:30

場所 藤岡南交流館
(西中山町後田96-1)

費用 100円(飲食代)

内容 講座・茶話会・運動・相談

連絡先 75-1258
(地域包括支援センター藤岡の楽園)

㉖合唱カラオケ喫茶 わかば

日時 第1木曜日(1月は休み)
10:00~12:00

場所 カラオケ喫茶あきこ
(西中山町榎前99-5)

費用 無料(飲食代実費)

内容 講座・茶話会・運動・相談

連絡先 75-1258
(地域包括支援センター藤岡の楽園)

㉗憩いの毎月文化祭「輝楽」

日時 第3水曜日
9:30~11:30

場所 食事処 喫茶 いつき
(西中山町山ノ田20-10)

費用 無料(飲食代実費)

内容 講座・茶話会・運動・相談

連絡先 75-1258
(地域包括支援センター藤岡の楽園)

★Nカフェ@スターバックス コーヒー 豊田T-FACE店

日時 奇数月第1火曜日(7/8、9/2、11/4、1/6、3/3)
10:30~11:30

場所 T-FACE A館2階 スターバックス コーヒー 豊田T-FACE店
(豊田市若宮町1-57-1)

費用 飲食代実費

内容 茶話会・相談

連絡先 34-6984
(高齢福祉課)

※参加者多数の場合は、席のお約束が難しい場合があります。



認知症基本法と「新しい認知症観」 ——共に生きる社会へ



- ・2023年に成立した認知症基本法*。これは、認知症の人が地域で自分らしく暮らせる社会を目指す法律です。
- ・その背景には、「認知症になっても、その人らしく生きることができる」という新しい認知症観があります。
- ・以前は、「認知症＝できないことが増える」と考えられがちでしたが、適切な支援があれば働いたり、地域活動に参加したりすることができます。
- ・認知症の人が講演や政策提言を行う機会も増え、「支えられるだけの存在」ではなく、社会の一員として役割を持ち続けることが重視されています。
- ・認知症基本法*は、この考えを広めるためのもの。
- ・誰もが安心して暮らせる社会のために、わたしたちひとり一人が認知症への理解を深めることが大切です。

*正式名称は「共生社会の実現を推進するための認知症基本法」

作成: 豊田市 福祉部 高齢福祉課

電話 : 0565-34-6984

FAX: 0565-34-6793

E-mail: korei-fukushi@city.toyota.aichi.jp