

協議案件（3）⑤旭地域バス「生駒線、築羽線、敷島線」（路線定期運行）の改編について

1 協議内容

路線名	旭地域バス【第79条 自家用有償旅客運送】
内容	①【生駒線、築羽線、敷島線】バス停の新設（6か所）及び廃止（1か所）と、それに伴うダイヤの変更 ②【築羽線】一部路線について順路とダイヤの変更
変更理由	① 利用者の利便性向上を図るため。※新設バス停以外はダイヤの変更無し ② 国道153号区間にあるバス停（明川、明川局前、平沢）は、歩道が乗降場所の反対側にしかなく、また、交通量も多いため危険である。その中の「平沢」バス停については、おいでんバス「稲武・足助線」との乗継停留所であり、待合場所が設置されているが、この待合場所も乗降場所とは反対側にある状況。利用者の安全確保のため歩道側を乗降場所とし、順路を変更する。※順路を変更するバス停以外はダイヤの変更無し。
実施予定日	平成29年4月1日（土）
検討の経緯等	①・地元自治区長より地域バス停増設の要望書の提出あり。 ・バス停については全て民地に設置を予定。 ②・地元自治区への意見聴取や委託業者との協議。 ※①②とも、地区区長会、旭地域バスにのろまい推進協議会等と協議調整し、交通管理者（警察）等の関係機関へも説明済み。
協議事項	この協議内容について、お気付きの点があればご助言をいただきたい。

2 路線位置図

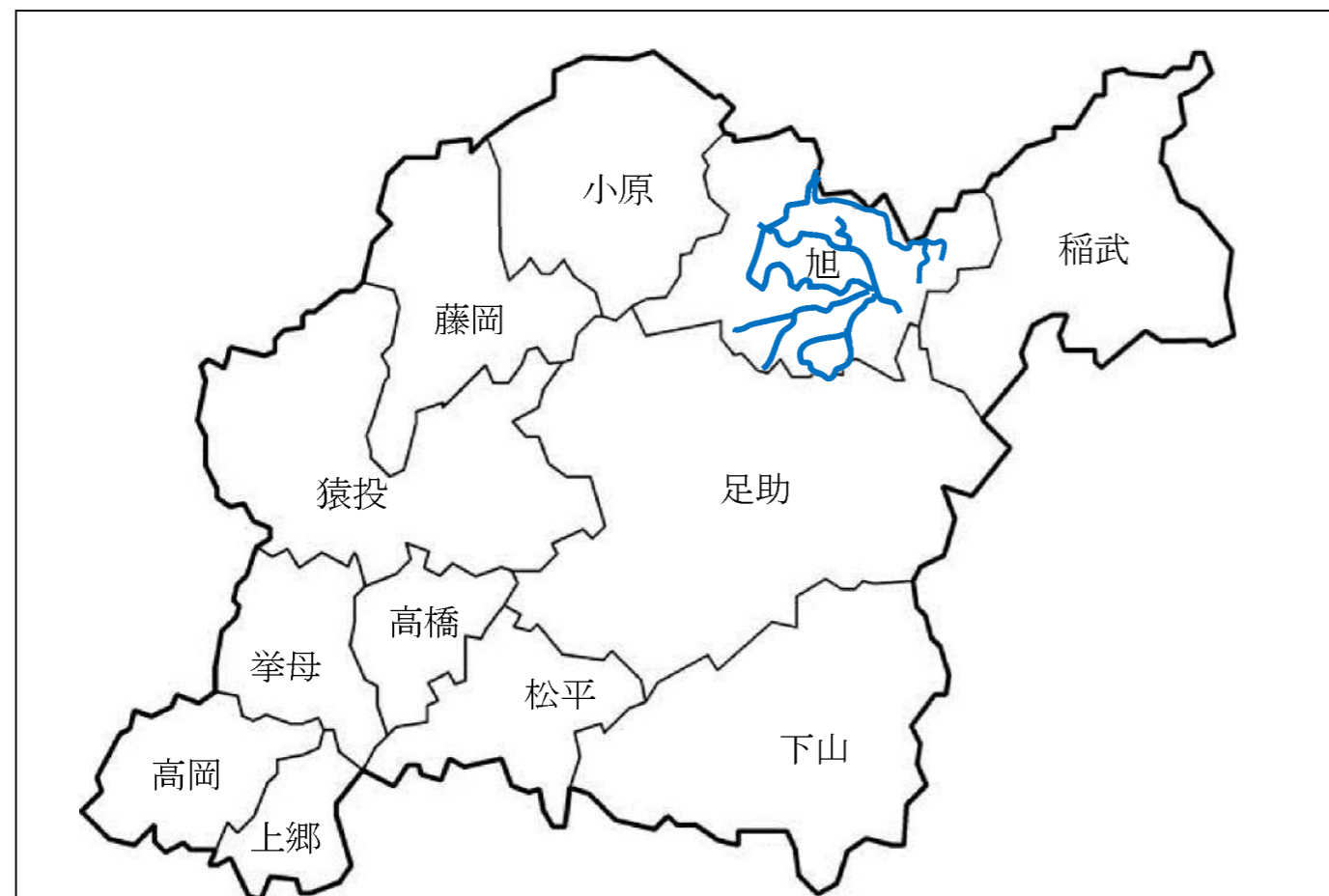

3 路線基本情報

態 様	路線定期運行	
運行経路の概要	<ul style="list-style-type: none"> ・生駒線 小渡～須瀨～(恵那市串原地区、矢作ダムを除く)～閑羅瀬～田津原～閑羅瀬～(恵那市串原地区、矢作ダムを除く)～須瀨～小渡 ・笹戸浅野線 小渡～笹戸～小渡～浅野会館～小渡 ・築羽線 小渡～築羽会館～加塩集会所～平沢下～築羽会館～小渡 ・敷島線 小渡～杉本～万根～新盛～杉本～小渡 	
運行距離	<ul style="list-style-type: none"> ・生駒線 40.0 km ・築羽線 45.7 km 	<ul style="list-style-type: none"> ・笹戸浅野線 33.7 km ・敷島線 49.9 km
運行時間帯	午前8時台～午後0時台	
運行日	<ul style="list-style-type: none"> ・生駒線 火・木曜日 ・築羽線 火・木曜日 	<ul style="list-style-type: none"> ・笹戸浅野線 水・金曜日 ・敷島線 水・金曜日
運行本数	平日	土休日
	2便	0便
停留所数	【変更点】 <ul style="list-style-type: none"> ・生駒線 15か所 → 16か所（新設1か所） ・笹戸浅野線 39か所 ・築羽線 20か所 → 22か所（新設3か所、廃止1か所） ・敷島線 21か所 → 23か所（新設2か所） 	
料金体系	地域バス運賃体系1乗車 200円	
運行車両	29人乗り小型バス スクールバス仕様（椅子席29） 3台 14人乗り小型バス スクールバス仕様（椅子席14） 1台 10人乗りワゴン車 (椅子席10) 1台	
他路線との重複区間	【おいでんバス】 <ul style="list-style-type: none"> ・小渡中央広場～築平（旭・豊田線） ・小渡中央広場～新盛（旭・足助線） ・明川～新盛（稲武・足助線） 【恵那市自主運行バス】 <ul style="list-style-type: none"> ・土場～閑羅瀬（串原線） 	
委託事業者	事業所名：株式会社オーワ 足助営業所	
	住所：豊田市大井町砂田23-3	電話：(0565) 67-2222

②順路変更の詳細（路線）

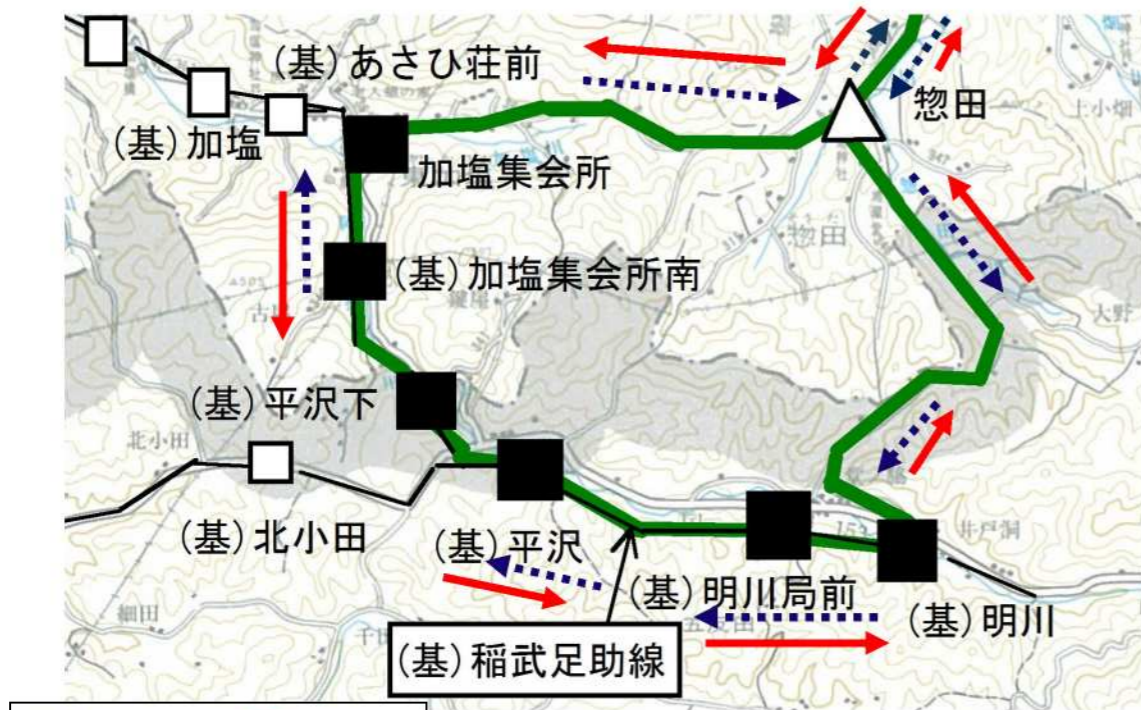

●●● 変更前 → 変更後

変更前 惣田→明川→明川局前→平沢→平沢下→加塩集会所南→加塩集会所→惣田

変更後 惣田→加塩集会所→加塩集会所南→平沢下→平沢→明川局前→明川→惣田

②順路変更の詳細（現在の状況）

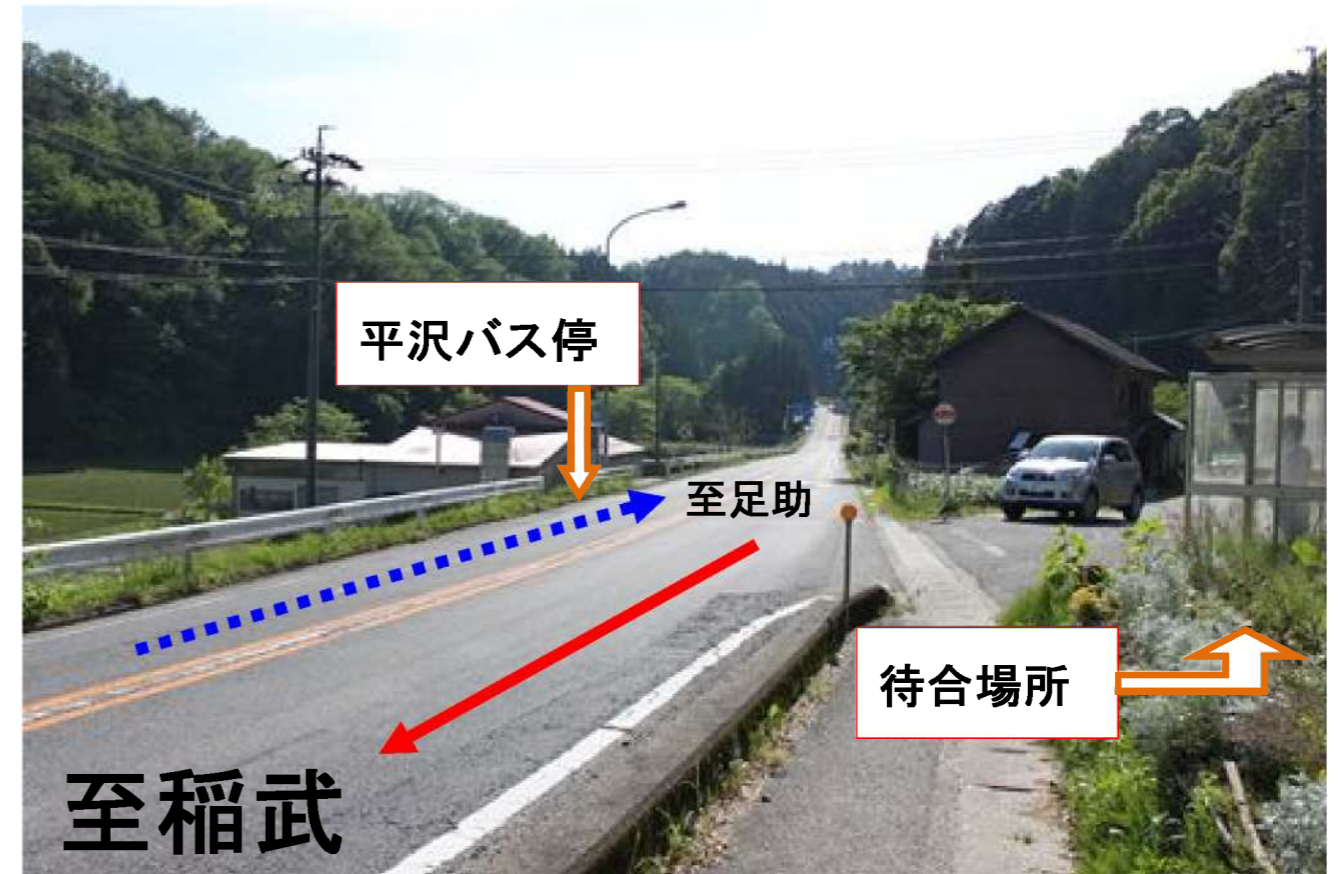

●●● 変更前 → 変更後

(変更前)

地域巡回線路線図 (路線定期運行)

【生駒線・笹戸浅野線・築羽線・敷島線】

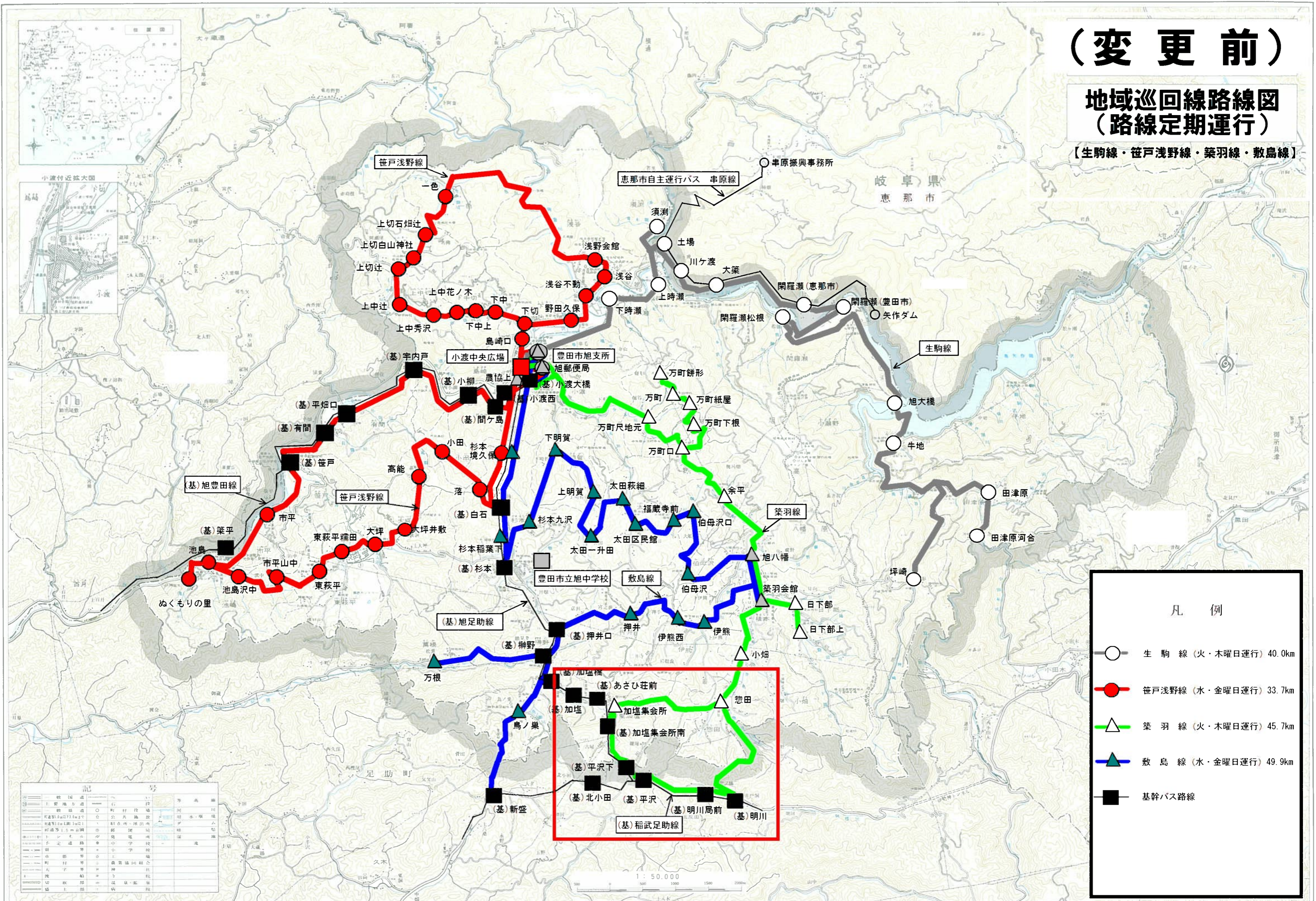

凡例	
	生駒線 (火・木曜日運行) 40.0km
	笹戸浅野線 (水・金曜日運行) 33.7km
	築羽線 (火・木曜日運行) 45.7km
	敷島線 (水・金曜日運行) 49.9km
	基幹バス路線

記号	
	国道19号
	県道100号
	県道101号
	県道102号
	県道103号
	県道104号
	県道105号
	県道106号
	県道107号
	県道108号
	県道109号
	県道110号
	県道111号
	県道112号
	県道113号
	県道114号
	県道115号
	県道116号
	県道117号
	県道118号
	県道119号
	県道120号
	県道121号
	県道122号
	県道123号
	県道124号
	県道125号
	県道126号
	県道127号
	県道128号
	県道129号
	県道130号
	県道131号
	県道132号
	県道133号
	県道134号
	県道135号
	県道136号
	県道137号
	県道138号
	県道139号
	県道140号
	県道141号
	県道142号
	県道143号
	県道144号
	県道145号
	県道146号
	県道147号
	県道148号
	県道149号
	県道150号

(変更後)

地域巡回線路線図 (路線定期運行)

【生駒線・笹戸浅野線・築羽線・敷島線】

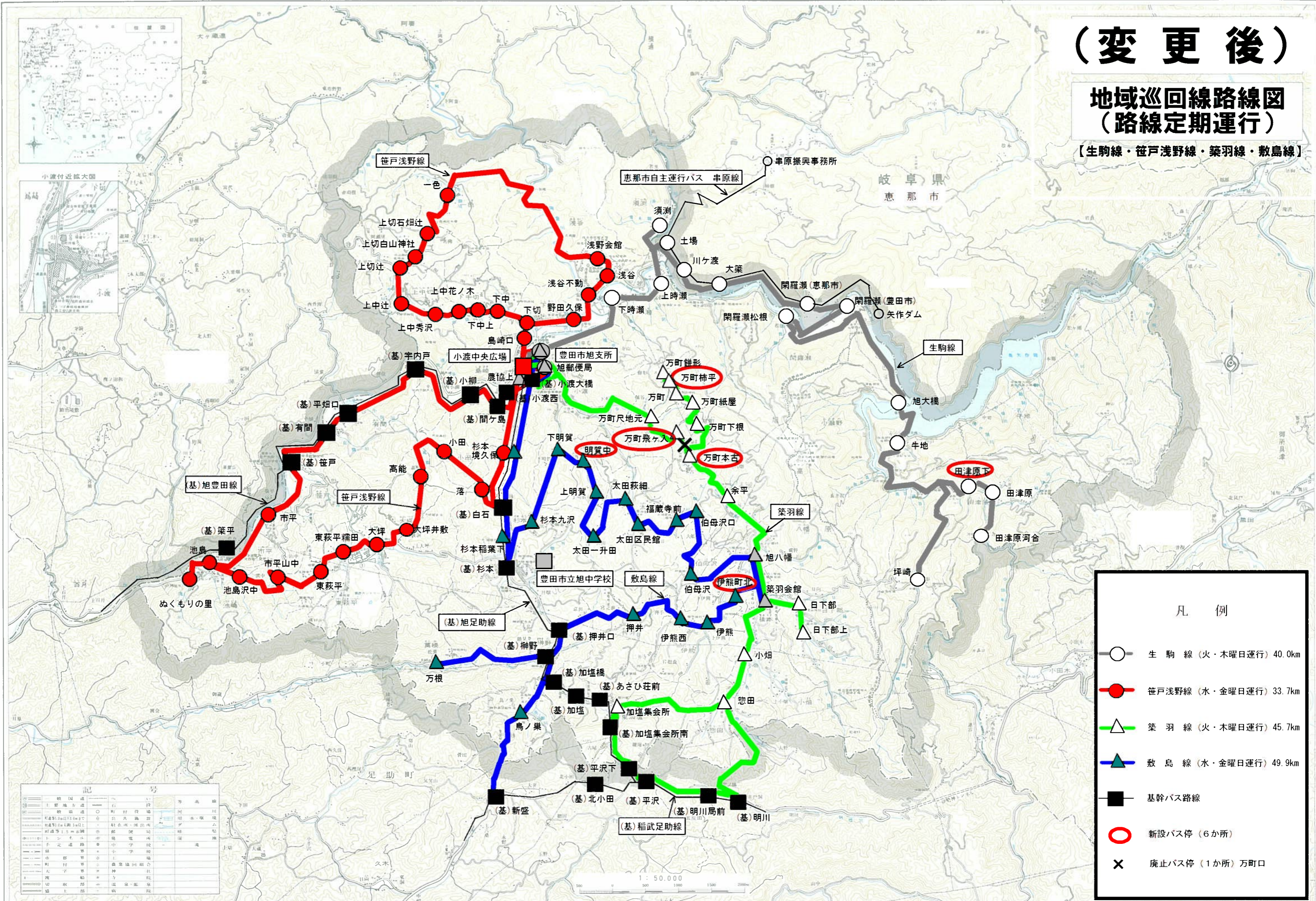

凡例	
	生駒線(火・木曜日運行) 40.0km
	笹戸浅野線(水・金曜日運行) 33.7km
	築羽線(火・木曜日運行) 45.7km
	敷島線(水・金曜日運行) 49.9km
	基幹バス路線
	新設バス停(6か所)
	廃止バス停(1か所) 万町口

記号	
	生駒線
	新設バス停
	廃止バス停
	基幹バス路線
	築羽線
	敷島線
	生駒線
	笹戸浅野線
	築羽線
	敷島線
	基幹バス路線
	新設バス停
	廃止バス停

新設バス停位置図（路線定期運行）

①田津原下

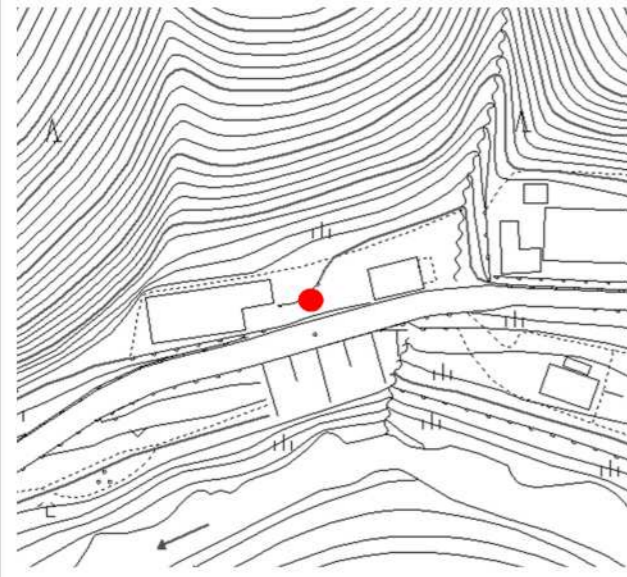

③万町飛ヶ入

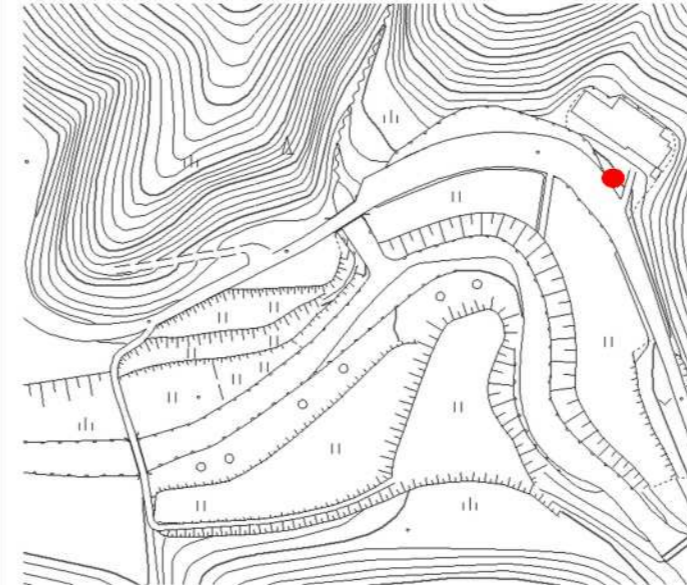

②万町本古



④万町柿平



廃止バス停位置図（路線定期運行）

⑤明賀中

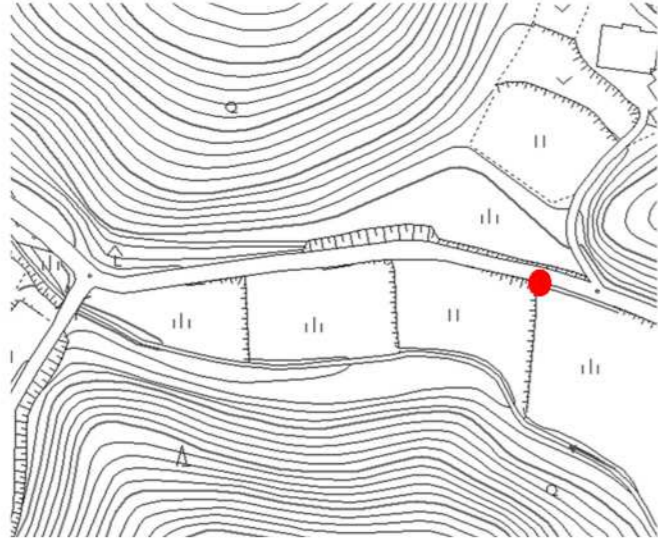

万町口

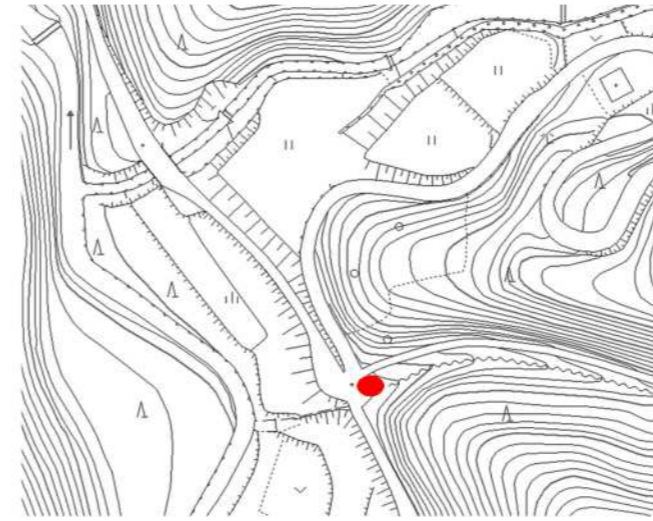

⑥伊熊町北

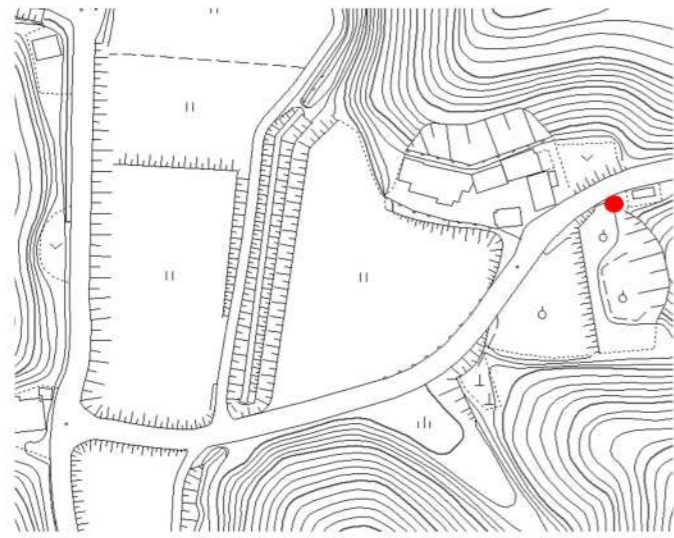

【変更前】

※今後地域との調整により変更有

■地域巡回線

●路線定期運行

【生駒線】

火・木曜日運行（1日2便）

総運行距離：40.0Km

所要時間：88分

小渡中央広場（基幹バス停）	8:15	11:00
小渡大橋（基幹バス停）	8:15	11:00
旭郵便局	8:17	11:02
豊田市旭支所	8:19	11:04
下時瀬	8:22	11:07
上時瀬	8:24	11:09
須淵	8:27	11:12
土場	8:29	11:14
川ヶ渡	8:31	11:16
大築	8:33	11:18
閑羅瀬（恵那市）	8:36	11:21
閑羅瀬（豊田市）	8:38	11:23
閑羅瀬松根	8:40	11:25
旭大橋	8:46	11:31
牛地	8:48	11:33
坪崎	8:56	11:41
田津原	9:03	11:48
田津原河合	9:05	11:50
田津原	9:07	11:52
牛地	9:12	11:57
旭大橋	9:14	11:59
閑羅瀬松根	9:20	12:05
閑羅瀬（豊田市）	9:22	12:07
閑羅瀬（恵那市）	9:24	12:09
大築	9:26	12:11
川ヶ渡	9:28	12:13
土場	9:30	12:15
須淵	9:32	12:17
上時瀬	9:35	12:20
下時瀬	9:37	12:22
豊田市旭支所	9:40	12:25
旭郵便局	9:42	12:27
小渡大橋（基幹バス停）	9:43	12:28
小渡中央広場（基幹バス停）	9:43	12:28

【笹戸浅野線】

水・金曜日運行（1日2便）

総運行距離：33.7Km

所要時間：73分

小渡中央広場（基幹バス停）	8:20	11:00
小渡西（基幹バス停）	8:21	11:01
間ヶ島（基幹バス停）	8:22	11:02
小柳（基幹バス停）	8:23	11:03
宇内戸（基幹バス停）	8:25	11:05
平畑口（基幹バス停）	8:27	11:07
有間（基幹バス停）	8:28	11:08
笹戸（基幹バス停）	8:29	11:09
市平	8:32	11:12
池島	8:34	11:14
めくもりの里	8:35	11:15
池島沢中	8:38	11:18
市平山中	8:40	11:20
東萩平	8:42	11:22
東萩平糲田	8:43	11:23
大坪	8:45	11:25
大坪井敷	8:46	11:26
高能	8:48	11:28
小田	8:50	11:30
落	8:52	11:32
白石（基幹バス停）	8:53	11:33
杉本境久保	8:54	11:34
小渡大橋（基幹バス停）	8:59	11:39
小渡中央広場	8:59	11:39
小渡大橋（基幹バス停）	9:00	11:40
旭郵便局	9:01	11:41
豊田市旭支所	9:03	11:43
島崎口	9:05	11:45
下切	9:06	11:46
下中	9:07	11:47
下中上	9:08	11:48
上中花ノ木	9:08	11:48
上中秀沢	9:09	11:49
上中辻	9:10	11:50
上切辻	9:12	11:52
上切白山神社	9:14	11:54
上切石畑辻	9:15	11:55
一色	9:17	11:57
浅野会館	9:24	12:04
浅谷	9:25	12:05
浅谷不動	9:26	12:06
野田久保	9:27	12:07
下切	9:28	12:08
島崎口	9:29	12:09
豊田市旭支所	9:30	12:10
旭郵便局	9:32	12:12
小渡大橋（基幹バス停）	9:33	12:13
小渡中央広場（基幹バス停）	9:33	12:13

【築羽線】

火・木曜日運行（1日2便）

総運行距離：45.7Km

所要時間：101分

小渡中央広場（基幹バス停）	8:05	11:10
小渡大橋（基幹バス停）	8:05	11:10
万町尺地元	8:10	11:15
万町口	8:12	11:17
万町餅形	8:23	11:28
万町	8:25	11:30
万町紙屋	8:26	11:31
万町下根	8:29	11:34
万町口	8:32	11:37
余平	8:33	11:38
旭八幡	8:35	11:40
築羽会館	8:36	11:41
日下部上	8:39	11:44
日下部	8:40	11:45
小畑	8:46	11:51
惣田	8:48	11:53
明川（基幹バス停）	8:53	11:58
明川局前（基幹バス停）	8:54	11:59
平沢（基幹バス停）	8:56	12:01
平沢下（基幹バス停）	8:57	12:02
加塩集会所南（基幹バス停）	9:00	12:05
加塩集会所	9:00	12:05
惣田	9:05	12:10
小畑	9:07	12:12
日下部	9:13	12:18
日下部上	9:14	12:19
築羽会館	9:17	12:22
旭八幡	9:18	12:23
余平	9:20	12:25
万町口	9:22	12:27
万町下根	9:26	12:31
万町紙屋	9:29	12:34
万町	9:31	12:36
万町餅形	9:33	12:38
万町口	9:35	12:40
万町尺地元	9:37	12:42
旭郵便局	9:42	12:47
豊田市旭支所	9:43	12:48
農協上	9:45	12:50
小渡中央広場（基幹バス停）	9:46	12:51

【敷島線】

水・金曜日運行（1日2便）

総運行距離：49.9Km

所要時間：97分

小渡中央広場（基幹バス停）	8:20	11:10
小渡大橋（基幹バス停）	8:20	11:10
杉本境久保	8:25	11:15
白石（基幹バス停）	8:26	11:16
杉本稲葉下	8:26	11:16
杉本（基幹バス停）	8:27	11:17
杉本九沢	8:29	11:19
下明賀	8:33	11:23
上明賀	8:35	11:25
太田一升田	8:36	11:26
太田萩細	8:38	11:28
太田区民館	8:39	11:29
福蔵寺前	8:40	11:30
伯母沢口	8:41	11:31
伯母沢	8:43	11:33
旭八幡	8:46	11:36
築羽会館	8:48	11:38
伊熊	8:51	11:41
伊熊西	8:52	11:42
押井	8:53	11:43
押井口（基幹バス停）	8:56	11:46
榊野（基幹バス停）	8:57	11:47
万根	9:00	11:50
榊野（基幹バス停）	9:03	11:53
鳥ノ巣	9:05	11:55
新盛（基幹バス停）	9:09	11:59
鳥ノ巣	9:13	12:03
押井口（基幹バス停）	9:15	12:05
押井	9:18	12:08
伊熊西	9:19	12:09
伊熊	9:20	12:10
築羽会館	9:23	12:13
旭八幡	9:25	12:15
伯母沢	9:28	12:18
伯母沢口	9:30	12:20
福蔵寺前	9:32	12:22
太田区民館	9:33	12:23
太田萩細	9:34	12:24
太田一升田	9:36	12:26
上明賀	9:37	12:27
下明賀	9:39	12:29
杉本九沢	9:43	12:33
杉本（基幹バス停）	9:45	12:35
杉本稲葉下	9:45	12:35
白石（基幹バス停）	9:46	12:36
杉本境久保	9:47	12:37
小渡大橋（基幹バス停）	9:52	12:42
旭郵便局	9:53	12:43
豊田市旭支所	9:54	12:44
農協上	9:56	12:46
小渡中央広場（基幹バス停）	9:57	12:47

【変更後】

※今後地域との調整により変更有

■地域巡回線

●路線定期運行

【生駒線】

火・木曜日運行（1日2便）

総運行距離:40.0Km

所要時間:88分

小渡中央広場（基幹バス停）	8:15	11:00
小渡大橋（基幹バス停）	8:15	11:00
旭郵便局	8:17	11:02
豊田市旭支所	8:19	11:04
下時瀬	8:22	11:07
上時瀬	8:24	11:09
須測	8:27	11:12
土場	8:29	11:14
川ヶ渡	8:31	11:16
大築	8:33	11:18
閑羅瀬（恵那市）	8:36	11:21
閑羅瀬（豊田市）	8:38	11:23
閑羅瀬松根	8:40	11:25
旭大橋	8:46	11:31
牛地	8:48	11:33
坪崎	8:56	11:41
田津原下	9:02	11:47
田津原	9:03	11:48
田津原河合	9:05	11:50
田津原	9:07	11:52
田津原下	9:08	11:53
牛地	9:12	11:57
旭大橋	9:14	11:59
閑羅瀬松根	9:20	12:05
閑羅瀬（豊田市）	9:22	12:07
閑羅瀬（恵那市）	9:24	12:09
大築	9:26	12:11
川ヶ渡	9:28	12:13
土場	9:30	12:15
須測	9:32	12:17
上時瀬	9:35	12:20
下時瀬	9:37	12:22
豊田市旭支所	9:40	12:25
旭郵便局	9:42	12:27
小渡大橋（基幹バス停）	9:43	12:28
小渡中央広場（基幹バス停）	9:43	12:28

【笹戸浅野線】

水・金曜日運行（1日2便）

総運行距離:33.7Km

所要時間:73分

小渡中央広場（基幹バス停）	8:20	11:00
小渡西（基幹バス停）	8:21	11:01
間ヶ島（基幹バス停）	8:22	11:02
小柳（基幹バス停）	8:23	11:03
宇内戸（基幹バス停）	8:25	11:05
平畑口（基幹バス停）	8:27	11:07
有間（基幹バス停）	8:28	11:08
笹戸（基幹バス停）	8:29	11:09
市平	8:32	11:12
池島	8:34	11:14
ぬくもりの里	8:35	11:15
池島沢中	8:38	11:18
市平山中	8:40	11:20
東萩平	8:42	11:22
東萩平糺田	8:43	11:23
大坪	8:45	11:25
大坪井敷	8:46	11:26
高能	8:48	11:28
小田	8:50	11:30
落	8:52	11:32
白石（基幹バス停）	8:53	11:33
杉本境久保	8:54	11:34
小渡大橋（基幹バス停）	8:59	11:39
小渡中央広場	8:59	11:39
小渡大橋（基幹バス停）	9:00	11:40
旭郵便局	9:01	11:41
豊田市旭支所	9:03	11:43
島崎口	9:05	11:45
下切	9:06	11:46
下中	9:07	11:47
下中上	9:08	11:48
上中花ノ木	9:08	11:48
上中秀沢	9:09	11:49
上中辻	9:10	11:50
上切辻	9:12	11:52
上切白山神社	9:14	11:54
上切石畑辻	9:15	11:55
一色	9:17	11:57
浅野会館	9:24	12:04
浅谷	9:25	12:05
浅谷不動	9:26	12:06
野田久保	9:27	12:07
下切	9:28	12:08
島崎口	9:29	12:09
豊田市旭支所	9:30	12:10
旭郵便局	9:32	12:12
小渡大橋（基幹バス停）	9:33	12:13
小渡中央広場（基幹バス停）	9:33	12:13

【築羽線】

火・木曜日運行（1日2便）

総運行距離:45.7Km

所要時間:101分

小渡中央広場（基幹バス停）	8:05	11:10
小渡大橋（基幹バス停）	8:05	11:10
万町尺地元	8:10	11:15
万町飛ヶ入	8:12	11:17
万町餅形	8:23	11:28
万町柿平	8:24	11:29
万町	8:25	11:30
万町紙屋	8:26	11:31
万町下根	8:29	11:34
万町本古	8:31	11:36
余平	8:33	11:38
旭八幡	8:35	11:40
築羽会館	8:36	11:41
日下部上	8:39	11:44
日下部	8:40	11:45
小畑	8:46	11:51
惣田	8:48	11:53
加塩集会所	8:53	11:58
加塩集会所南（基幹バス停）	8:53	11:58
平沢下（基幹バス停）	8:56	12:01
平沢（基幹バス停）	8:57	12:02
明川局前（基幹バス停）	8:58	12:03
明川（基幹バス停）	8:59	12:04
惣田	9:05	12:10
小畑	9:07	12:12
日下部	9:13	12:18
日下部上	9:14	12:19
築羽会館	9:17	12:22
旭八幡	9:18	12:23
余平	9:20	12:25
万町本古	9:23	12:28
万町下根	9:26	12:31
万町紙屋	9:29	12:34
万町	9:31	12:36
万町柿平	9:32	12:37
万町餅形	9:33	12:38
万町飛ヶ入	9:35	12:40
万町尺地元	9:37	12:42
旭郵便局	9:42	12:47
豊田市旭支所	9:43	12:48
農協上	9:45	12:50
小渡中央広場（基幹バス停）	9:46	12:51

【敷島線】

水・金曜日運行（1日2便）

総運行距離:49.9Km

所要時間:97分

小渡中央広場（基幹バス停）	8:20	11:10
小渡大橋（基幹バス停）	8:20	11:10
杉本境久保	8:25	11:15
白石（基幹バス停）	8:26	11:16
杉本稲葉下	8:26	11:16
杉本（基幹バス停）	8:27	11:17
杉本九沢	8:29	11:19
下明賀	8:33	11:23
明賀中	8:34	11:24
上明賀	8:35	11:25
太田一升田	8:36	11:26
太田萩細	8:38	11:28
太田区民館	8:39	11:29
福蔵寺前	8:40	11:30
伯母沢口	8:41	11:31
伯母沢	8:43	11:33
旭八幡	8:46	11:36
築羽会館	8:48	11:38
伊熊町北	8:50	11:40
伊熊	8:51	11:41
伊熊西	8:52	11:42
押井	8:53	11:43
押井口（基幹バス停）	8:56	11:46
禰野（基幹バス停）	8:57	11:47
万根	9:00	11:50
禰野（基幹バス停）	9:03	11:53
鳥ノ巣	9:05	11:55
新盛（基幹バス停）	9:09	11:59
鳥ノ巣	9:13	12:03
押井口（基幹バス停）	9:15	12:05
押井	9:18	12:08
伊熊西	9:19	12:09
伊熊	9:20	12:10
伊熊町北	9:21	12:11
築羽会館	9:23	12:13
旭八幡	9:25	12:15
伯母沢	9:28	12:18
伯母沢口	9:30	12:20
福蔵寺前	9:32	12:22
太田区民館	9:33	12:23
太田萩細	9:34	12:24
太田一升田	9:36	12:26
上明賀	9:37	12:27
明賀中	9:38	12:28
下明賀	9:39	12:29
杉本九沢	9:43	12:33
杉本（基幹バス停）	9:45	12:35
杉本稲葉下	9:45	12:35
白石（基幹バス停）	9:46	12:36
杉本境久保	9:47	12:37
小渡大橋（基幹バス停）	9:52	12:42
旭郵便局	9:53	12:43
豊田市旭支所	9:54	12:44
農協上	9:56	12:46
小渡中央広場（基幹バス停）	9:57	12:47