

バス路線 概要書

| | |
|-----------|---|
| 1 種 別 | 地域バス（道路運送法 78 条による市町村自家用有償運送） |
| 2 地域バス名 | 旭地域バス |
| 3 変更内容 | ① バス停の新設（2 か所）万町紙屋、万町下根 （定期運行）築羽線 （不定期運行）旭線 ② 通学線スクールバス（住民混乗）の廃止 生駒線、笹戸浅野線①、笹戸浅野線②、築羽線 |
| 4 変更理由 | ① バス停の新設により、利用者の利便性向上を図る。 ② 住民の活用が暫くない通学線スクールバスについて、住民混乗廃止にすることで、中学校及び中学生の利便性向上に繋げる。 |
| 5 運行変更予定日 | 平成 28 年 9 月 1 日（木） 予定 |
| 6 運行経路の概要 | 【地域巡回線】（詳細は路線概要図のとおり） ○路線定期運行 ・生駒線 小渡～須渕～（恵那市串原地区、矢作ダムを除く）～閑羅瀬～田津原～閑羅瀬～（恵那市串原地区、矢作ダムを除く）～須渕～小渡 ・笹戸浅野線 小渡～笹戸～小渡～浅野会館～小渡 ・築羽線 小渡～築羽会館～平沢下～加塩集会所～築羽会館～小渡 ・敷島線 小渡～杉本～万根～新盛～杉本～小渡 ○路線不定期運行 ・旭線 小渡～旭地区各バス停～小渡 【通学線】スクールバス（住民混乗） 全路線廃止 ・生駒線 田津原～閑羅瀬～小渡～杉本～旭中学校 ・笹戸浅野線① 小渡～笹戸～池島～小田～杉本～旭中学校 ・笹戸浅野線② 下切～上切辻～浅野会館～小渡～杉本～旭中学校 ・築羽線 加塩集会所～築羽会館～福蔵寺前～旭中学校～杉本 |
| 7 運行距離 | 【地域巡回線】 ○路線定期運行 ・生駒線 40.0 km ・笹戸浅野線 33.7 km ・築羽線 45.7 km ・敷島線 49.9 km ○路線不定期運行 ・旭線 138.8 km 【通学線】スクールバス（住民混乗） 全路線廃止 ・生駒線 20.9 km ・笹戸浅野線① 17.9 km ・笹戸浅野線② 16.4 km ・築羽線 13.4 km |
| 8 運行時間帯 | 午前 6 時台～午後 8 時台 |

| | | |
|----------------|--|--|
| 9 運行日 | 【地域巡回線】 ○路線定期運行（午前 8 時台～午後 1 時台） ・生駒線 火・木曜日 ・笹戸浅野線 水・金曜日 ・築羽線 火・木曜日 ・敷島線 水・金曜日 ○路線不定期運行（午後 0 時～午後 8 時） ・旭線 平日 【通学線】スクールバス（住民混乗） 全路線廃止 中学生徒登下校時（平日） 運休日：土曜日、日曜日、祝日、年末年始 | |
| 10 運行本数 | 【地域巡回線】 ○路線定期運行 2 便 ○路線不定期運行（電話予約による） 【通学線】スクールバス（住民混乗） 全路線廃止 平日（中学生徒登下校時） 2 便 | 土休日 0 便 |
| 11 バス停数 | 【地域巡回線】 ○路線定期運行 ・生駒線 15 か所 ・笹戸浅野線 39 か所 ・築羽線 18 か所 → 20 か所 新設 2 ・敷島線 21 か所 ○路線不定期運行 ・旭線 119 か所 → 121 か所 新設 2 | |
| 12 料金体系 | 地域バス運賃体系 1 乗車 200 円 | |
| 13 運行事業者 | 豊田市 ※委託先＝株式会社オーワ 足助営業所 | |
| 14 市の関与 | 運行主体 | |
| 15 運行車両（席数は目安） | 29 人乗り小型バス スクールバス仕様（椅子席 29） 3 台 14 人乗り小型バス スクールバス仕様（椅子席 14） 1 台 10 人乗りワゴン車（椅子席 10） 1 台 | |
| 16 接続する公共交通等 | 鉄 道 | なし |
| | 基 幹 バ ス | 旭・豊田線（小渡～豊田市） 旭・足助線（小渡～足助病院） 稲武・足助線（稲武～足助病院） |
| | 地 域 バ ス | おぼら桜バス（平畑口） |
| | 恵 那 市 自 主 運 行 バ ス | 串原線（土場～矢作ダム） |
| | パークアンドライド駐車場 | 小渡中央広場（小渡町） |
| 17 他路線との競合区間 | 小渡中央広場～築平（基幹バス 旭・豊田線） 小渡中央広場～新盛（基幹バス 旭・足助線） 明川～新盛（基幹バス 稲武・足助線） 土場～閑羅瀬（恵那市）（恵那市自主運行バス 串原線） | |
| 18 変更に至る経緯 | 【地域巡回線】 ① 平成 28 年 4 月に該当地区の区長から地域バス停の増設の要望書の提出あり。地区区長会及び旭地域バスにのろまい推進協議会とは協議調整済み。バス停については、すべて民地設置予定。警察等の関係機関とは調整済み。 ② 平成 28 年 4 月 26 日付けで、豊田市立旭中学校及び同中学校 P T A からスクールバスについて住民の混乗廃止の要望書の提出あり。各自治区において住民意見の把握後に区長会からも混乗廃止の要望書の提出あり。旭地域バスにのろまい推進協議会とは協議調整済み。 | |

(変更前)

地域巡回線路線図 (路線不定期運行)

【旭線】

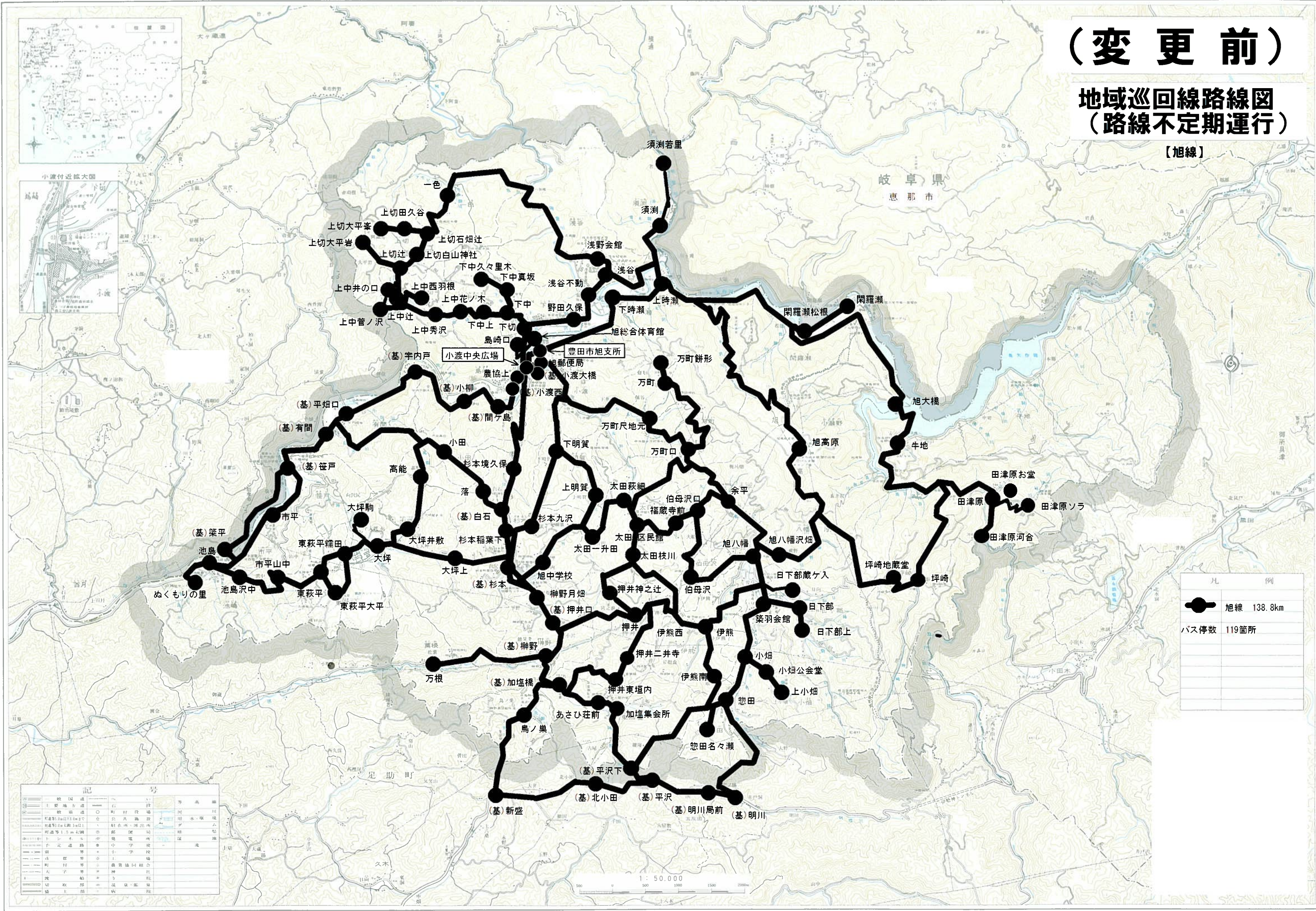

| 凡 | 例 |
|---|------------|
| | 旭線 138.8km |
| | バス停数 119箇所 |
| | |
| | |
| | |
| | |

| 記号 | |
|----|-------|
| | 国道 |
| | 主要地方道 |
| | 町道 |
| | 河川 |
| | 森林 |
| | 境界線 |
| | バス停 |
| | 駅 |
| | 公共施設 |
| | 学校 |
| | 神社 |
| | 温泉 |
| | 病院 |

この地図は、建設省(国土院)の承認を得て同院発行の2万5千分の1の縮尺で複製したものである。(承認番号) 国土院第 309号

(変更後)

地域巡回線路線図 (路線不定期運行)

【旭線】

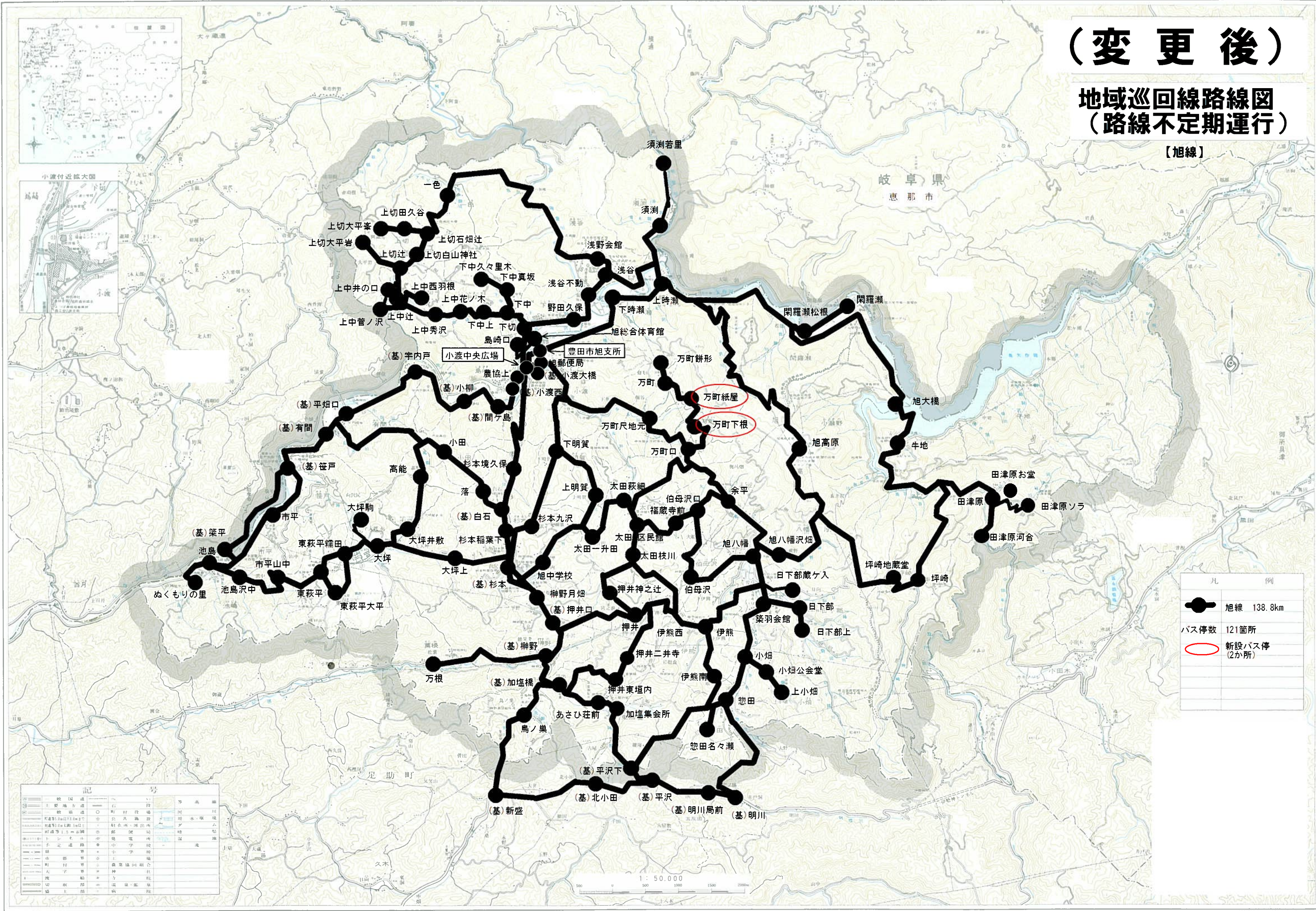

| 凡 | 例 |
|---|-------------|
| | 旭線 138.8km |
| | バス停数 121箇所 |
| | 新設バス停 (2か所) |

| 記号 | |
|----|-------|
| | 国道 |
| | 主要地方道 |
| | 町道 |
| | 村道 |
| | 河川 |
| | 湖沼 |
| | 森林 |
| | 山地 |
| | 市界 |
| | 市庁舎 |
| | 町庁舎 |
| | 村庁舎 |
| | 支庁界 |
| | 市界 |
| | 町界 |
| | 村界 |
| | 市界 |
| | 町界 |
| | 村界 |
| | 市界 |
| | 町界 |
| | 村界 |

この地図は、建設省国土院院長の承認を得て同院発行の2万5千分の1の縮尺で複製したものである。(承認番号) 国土院第 199号

変更前 ↓ 全路線廃止

通学線路線図

【生駒線・笹戸浅野線①②・築羽線】

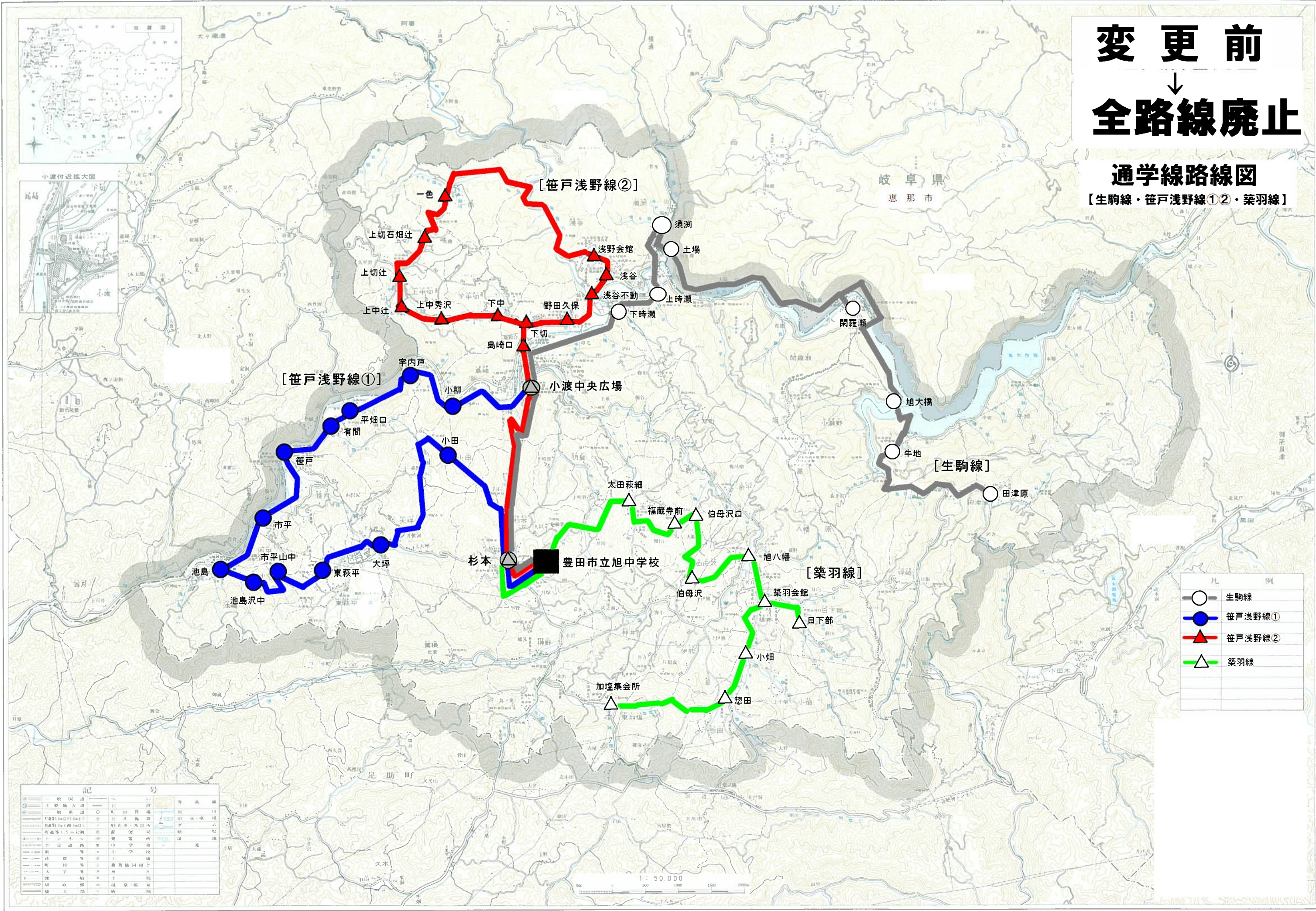

| 凡 例 | |
|-----|--------|
| ○ | 生駒線 |
| ● | 笹戸浅野線① |
| ▲ | 笹戸浅野線② |
| △ | 築羽線 |

| 記 号 | |
|-----|-----|
| ○ | 市界 |
| △ | 町界 |
| □ | 大字界 |
| ○ | 町界 |
| △ | 大字界 |
| □ | 大字界 |
| ○ | 市界 |
| △ | 町界 |
| □ | 大字界 |
| ○ | 市界 |
| △ | 町界 |
| □ | 大字界 |
| ○ | 市界 |
| △ | 町界 |
| □ | 大字界 |

1:50,000

※ 新設バス停位置図

まんじょうかみや
万町紙屋 定期、不定期運行バス停



まんじょうしたね
万町下根 定期、不定期運行バス停

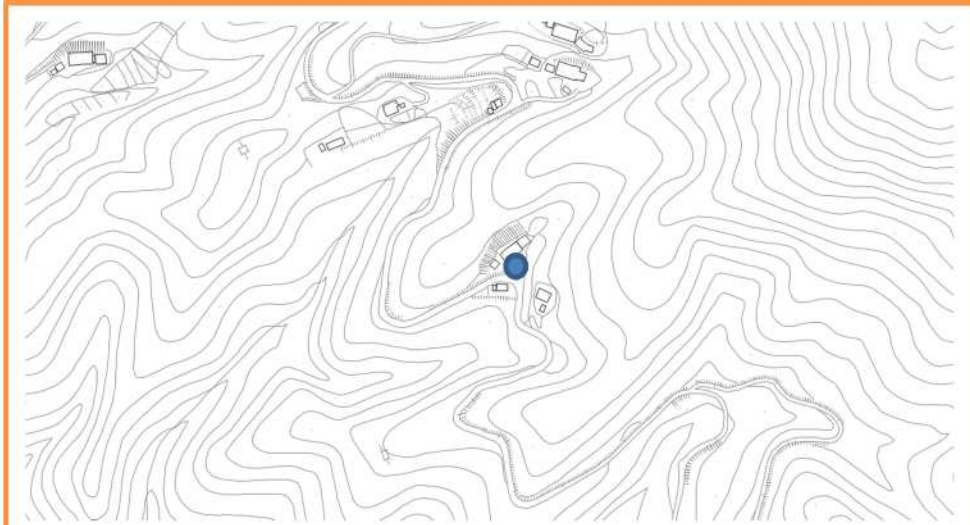

【変更後】

※今後地域との調整により変更有

■地域巡回線

●路線定期運行

【生駒線】

火・木曜日運行（1日2便）

総運行距離:40.0Km

所要時間:98分

| | | |
|---------------|------|-------|
| 小渡中央広場（基幹バス停） | 8:15 | 11:00 |
| 小渡大橋（基幹バス停） | 8:15 | 11:00 |
| 旭郵便局 | 8:17 | 11:02 |
| 豊田市旭支所 | 8:19 | 11:04 |
| 下時瀬 | 8:22 | 11:07 |
| 上時瀬 | 8:24 | 11:09 |
| 須瀨 | 8:27 | 11:12 |
| 土場 | 8:29 | 11:14 |
| 川ヶ渡 | 8:31 | 11:16 |
| 大塚 | 8:33 | 11:18 |
| 関羅瀬（恵那市） | 8:36 | 11:21 |
| 関羅瀬（豊田市） | 8:38 | 11:23 |
| 関羅瀬松根 | 8:40 | 11:25 |
| 旭大橋 | 8:46 | 11:31 |
| 牛地 | 8:48 | 11:33 |
| 坪崎 | 8:56 | 11:41 |
| 田津原 | 9:03 | 11:48 |
| 田津原河合 | 9:05 | 11:50 |
| 田津原 | 9:07 | 11:52 |
| 牛地 | 9:12 | 11:57 |
| 旭大橋 | 9:14 | 11:59 |
| 関羅瀬松根 | 9:20 | 12:05 |
| 関羅瀬（豊田市） | 9:22 | 12:07 |
| 関羅瀬（恵那市） | 9:24 | 12:09 |
| 大塚 | 9:26 | 12:11 |
| 川ヶ渡 | 9:28 | 12:13 |
| 土場 | 9:30 | 12:15 |
| 須瀨 | 9:32 | 12:17 |
| 上時瀬 | 9:35 | 12:20 |
| 下時瀬 | 9:37 | 12:22 |
| 豊田市旭支所 | 9:40 | 12:25 |
| 旭郵便局 | 9:42 | 12:27 |
| 小渡大橋（基幹バス停） | 9:43 | 12:28 |
| 小渡中央広場（基幹バス停） | 9:43 | 12:28 |

●路線不定期運行（予約運行）

【旭線】

- ・運行日：月～金曜日
- ・運行時間：午後0時～午後8時
- ・総運行距離：136.1km

【笹戸浅野線】

水・金曜日運行（1日2便）

総運行距離:33.7Km

所要時間:73分

| | | |
|---------------|------|-------|
| 小渡中央広場（基幹バス停） | 8:20 | 11:00 |
| 小渡西（基幹バス停） | 8:21 | 11:01 |
| 間ヶ島（基幹バス停） | 8:22 | 11:02 |
| 小瀬（基幹バス停） | 8:23 | 11:03 |
| 宇内戸（基幹バス停） | 8:25 | 11:05 |
| 平畑口（基幹バス停） | 8:27 | 11:07 |
| 有間（基幹バス停） | 8:28 | 11:08 |
| 笹戸（基幹バス停） | 8:29 | 11:09 |
| 市平 | 8:32 | 11:12 |
| 池島 | 8:34 | 11:14 |
| ぬくもりの里 | 8:35 | 11:15 |
| 池島沢中 | 8:38 | 11:18 |
| 市平山中 | 8:40 | 11:20 |
| 東萩平 | 8:42 | 11:22 |
| 東萩平稲田 | 8:43 | 11:23 |
| 大坪 | 8:45 | 11:25 |
| 大坪井敷 | 8:46 | 11:26 |
| 富能 | 8:48 | 11:28 |
| 小田 | 8:50 | 11:30 |
| 落 | 8:52 | 11:32 |
| 白石（基幹バス停） | 8:53 | 11:33 |
| 杉本境久保 | 8:54 | 11:34 |
| 小渡大橋（基幹バス停） | 8:59 | 11:39 |
| 小渡中央広場 | 8:59 | 11:39 |
| 小渡大橋（基幹バス停） | 9:00 | 11:40 |
| 旭郵便局 | 9:01 | 11:41 |
| 豊田市旭支所 | 9:03 | 11:43 |
| 島崎口 | 9:05 | 11:45 |
| 下切 | 9:06 | 11:46 |
| 下中 | 9:07 | 11:47 |
| 下中上 | 9:08 | 11:48 |
| 上中花ノ木 | 9:08 | 11:48 |
| 上中秀沢 | 9:09 | 11:49 |
| 上中辻 | 9:10 | 11:50 |
| 上切辻 | 9:12 | 11:52 |
| 上切白山神社 | 9:14 | 11:54 |
| 上切石畑辻 | 9:15 | 11:55 |
| 一色 | 9:17 | 11:57 |
| 浅野会館 | 9:24 | 12:04 |
| 浅谷 | 9:25 | 12:05 |
| 浅谷不動 | 9:26 | 12:06 |
| 野田久保 | 9:27 | 12:07 |
| 下切 | 9:28 | 12:08 |
| 島崎口 | 9:29 | 12:09 |
| 豊田市旭支所 | 9:30 | 12:10 |
| 旭郵便局 | 9:32 | 12:12 |
| 小渡大橋（基幹バス停） | 9:33 | 12:13 |
| 小渡中央広場（基幹バス停） | 9:33 | 12:13 |

【築羽線】

火・木曜日運行（1日2便）

総運行距離:45.7Km

所要時間:101分

| | | |
|---------------|------|-------|
| 小渡中央広場（基幹バス停） | 8:05 | 11:10 |
| 小渡大橋（基幹バス停） | 8:05 | 11:10 |
| 万町尺地元 | 8:10 | 11:15 |
| 万町口 | 8:12 | 11:17 |
| 万町餅形 | 8:23 | 11:28 |
| 万町 | 8:25 | 11:30 |
| 万町紙屋 | 8:26 | 11:31 |
| 万町下根 | 8:29 | 11:34 |
| 万町口 | 8:32 | 11:37 |
| 余平 | 8:33 | 11:38 |
| 旭八幡 | 8:35 | 11:40 |
| 築羽会館 | 8:36 | 11:41 |
| 日下部上 | 8:39 | 11:44 |
| 日下部 | 8:40 | 11:45 |
| 小畑 | 8:46 | 11:51 |
| 惣田 | 8:48 | 11:53 |
| 明川（基幹バス停） | 8:53 | 11:58 |
| 明川局前（基幹バス停） | 8:54 | 11:59 |
| 平沢（基幹バス停） | 8:56 | 12:01 |
| 平沢下（基幹バス停） | 8:57 | 12:02 |
| 加塩集会所南（基幹バス停） | 9:00 | 12:05 |
| 加塩集会所 | 9:00 | 12:05 |
| 惣田 | 9:05 | 12:10 |
| 小畑 | 9:07 | 12:12 |
| 日下部 | 9:13 | 12:18 |
| 日下部上 | 9:14 | 12:19 |
| 築羽会館 | 9:17 | 12:22 |
| 旭八幡 | 9:18 | 12:23 |
| 余平 | 9:20 | 12:25 |
| 万町口 | 9:22 | 12:27 |
| 万町下根 | 9:26 | 12:31 |
| 万町紙屋 | 9:29 | 12:34 |
| 万町 | 9:31 | 12:36 |
| 万町餅形 | 9:33 | 12:38 |
| 万町口 | 9:35 | 12:40 |
| 万町尺地元 | 9:37 | 12:42 |
| 旭郵便局 | 9:42 | 12:47 |
| 豊田市旭支所 | 9:43 | 12:48 |
| 農協上 | 9:45 | 12:50 |
| 小渡中央広場（基幹バス停） | 9:46 | 12:51 |

【敷島線】

水・金曜日運行（1日2便）

総運行距離:49.9Km

所要時間:97分

| | | |
|---------------|------|-------|
| 小渡中央広場（基幹バス停） | 8:20 | 11:10 |
| 小渡大橋（基幹バス停） | 8:20 | 11:10 |
| 杉本境久保 | 8:25 | 11:15 |
| 白石（基幹バス停） | 8:26 | 11:16 |
| 杉本稲葉下 | 8:26 | 11:16 |
| 杉本（基幹バス停） | 8:27 | 11:17 |
| 杉本九沢 | 8:29 | 11:19 |
| 下明賀 | 8:33 | 11:23 |
| 上明賀 | 8:35 | 11:25 |
| 太田一升田 | 8:36 | 11:26 |
| 太田萩細 | 8:38 | 11:28 |
| 太田区民館 | 8:39 | 11:29 |
| 福蔵寺前 | 8:40 | 11:30 |
| 伯母沢口 | 8:41 | 11:31 |
| 伯母沢 | 8:43 | 11:33 |
| 旭八幡 | 8:46 | 11:36 |
| 築羽会館 | 8:48 | 11:38 |
| 伊熊 | 8:51 | 11:41 |
| 伊熊西 | 8:52 | 11:42 |
| 押井 | 8:53 | 11:43 |
| 押井口（基幹バス停） | 8:56 | 11:46 |
| 榊野（基幹バス停） | 8:57 | 11:47 |
| 万根 | 9:00 | 11:50 |
| 榊野（基幹バス停） | 9:03 | 11:53 |
| 鳥ノ巣 | 9:05 | 11:55 |
| 新盛（基幹バス停） | 9:09 | 11:59 |
| 鳥ノ巣 | 9:13 | 12:03 |
| 押井口（基幹バス停） | 9:15 | 12:05 |
| 押井 | 9:18 | 12:08 |
| 伊熊西 | 9:19 | 12:09 |
| 伊熊 | 9:20 | 12:10 |
| 築羽会館 | 9:23 | 12:13 |
| 旭八幡 | 9:25 | 12:15 |
| 伯母沢 | 9:28 | 12:18 |
| 伯母沢口 | 9:30 | 12:20 |
| 福蔵寺前 | 9:32 | 12:22 |
| 太田区民館 | 9:33 | 12:23 |
| 太田萩細 | 9:34 | 12:24 |
| 太田一升田 | 9:36 | 12:26 |
| 上明賀 | 9:37 | 12:27 |
| 下明賀 | 9:39 | 12:29 |
| 杉本九沢 | 9:43 | 12:33 |
| 杉本（基幹バス停） | 9:45 | 12:35 |
| 杉本稲葉下 | 9:45 | 12:35 |
| 白石（基幹バス停） | 9:46 | 12:36 |
| 杉本境久保 | 9:47 | 12:37 |
| 小渡大橋（基幹バス停） | 9:52 | 12:42 |
| 旭郵便局 | 9:53 | 12:43 |
| 豊田市旭支所 | 9:54 | 12:44 |
| 農協上 | 9:56 | 12:46 |
| 小渡中央広場（基幹バス停） | 9:57 | 12:47 |

■通学線（スクールバス住民混乗）

●路線定期運行

【生駒線】

総運行距離:20.9Km

所要時間:40分

（登校）

| | |
|---------------|------|
| 田津原 | 6:50 |
| 牛地 | 6:56 |
| 旭大橋 | 6:59 |
| 関羅瀬 | 7:04 |
| 土場 | 7:11 |
| 上時瀬 | 7:13 |
| 下時瀬 | 7:15 |
| 小渡中央広場（基幹バス停） | 7:18 |
| 杉本（基幹バス停） | 7:26 |
| 旭中学校 | 7:30 |

（下校）

| | |
|---------------|-------|
| 旭中学校 | 17:30 |
| 杉本（基幹バス停） | 17:34 |
| 小渡中央広場（基幹バス停） | 17:42 |
| 下時瀬 | 17:45 |
| 上時瀬 | 17:47 |
| 土場 | 17:49 |
| 関羅瀬 | 17:56 |
| 旭大橋 | 18:01 |
| 牛地 | 18:04 |
| 田津原 | 18:10 |

【笹戸浅野線①】

総運行距離:17.9Km

所要時間:30分

（登校）

| | |
|---------------|------|
| 小渡中央広場（基幹バス停） | 7:00 |
| 小瀬（基幹バス停） | 7:02 |
| 宇内戸（基幹バス停） | 7:04 |
| 平畑口（基幹バス停） | 7:06 |
| 有間（基幹バス停） | 7:07 |
| 笹戸（基幹バス停） | 7:08 |
| 市平 | 7:10 |
| 池島 | 7:11 |
| 池島沢中 | 7:13 |
| 市平山中 | 7:19 |
| 東萩平 | 7:20 |
| 大坪 | 7:23 |
| 小田 | 7:25 |
| 杉本（基幹バス停） | 7:28 |
| 旭中学校 | 7:30 |

（下校）

| | |
|---------------|-------|
| 旭中学校 | 17:30 |
| 杉本（基幹バス停） | 17:32 |
| 小田 | 17:35 |
| 大坪 | 17:37 |
| 東萩平 | 17:40 |
| 市平山中 | 17:41 |
| 池島沢中 | 17:47 |
| 池島 | 17:49 |
| 市平 | 17:50 |
| 笹戸（基幹バス停） | 17:52 |
| 有間（基幹バス停） | 17:53 |
| 平畑口（基幹バス停） | 17:54 |
| 宇内戸（基幹バス停） | 17:56 |
| 小瀬（基幹バス停） | 17:58 |
| 小渡中央広場（基幹バス停） | 18:00 |

【笹戸浅野線②】

総運行距離:16.4Km

所要時間:38分

（登校）

| | |
|---------------|------|
| 下切 | 6:52 |
| 下中 | 6:53 |
| 上中秀沢 | 6:56 |
| 上中辻 | 6:57 |
| 上切辻 | 6:59 |
| 上切石畑辻 | 7:01 |
| 一色 | 7:04 |
| 浅野会館 | 7:11 |
| 浅谷 | 7:12 |
| 浅谷不動 | 7:13 |
| 野田久保 | 7:14 |
| 下切 | 7:16 |
| 島崎口 | 7:17 |
| 小渡中央広場（基幹バス停） | 7:18 |
| 杉本（基幹バス停） | 7:26 |
| 旭中学校 | 7:30 |

（下校）

| | |
|---------------|-------|
| 旭中学校 | 17:30 |
| 杉本（基幹バス停） | 17:34 |
| 小渡中央広場（基幹バス停） | 17:42 |
| 島崎口 | 17:43 |
| 下切 | 17:44 |
| 野田久保 | 17:46 |
| 浅谷不動 | 17:47 |
| 浅谷 | 17:48 |
| 浅野会館 | 17:49 |
| 一色 | 17:56 |
| 上切石畑辻 | 17:59 |
| 上切辻 | 18:01 |
| 上中辻 | 18:03 |
| 上中秀沢 | 18:04 |
| 下中 | 18:07 |
| 下切 | 18:08 |

【築羽線】

総運行距離:13.4Km

所要時間:31分

（登校）

| | |
|-----------|------|
| 加塩集会所 | 7:03 |
| 惣田 | 7:07 |
| 小畑 | 7:09 |
| 日下部 | 7:15 |
| 築羽会館 | 7:17 |
| 旭八幡 | 7:19 |
| 伯母沢 | 7:21 |
| 伯母沢口 | 7:24 |
| 福蔵寺前 | 7:25 |
| 太田萩細 | 7:26 |
| 旭中学校 | 7:30 |
| 杉本（基幹バス停） | 7:34 |

（下校）

| | |
|-----------|-------|
| 杉本（基幹バス停） | 17:26 |
| 旭中学校 | 17:30 |
| 太田萩細 | 17:34 |
| 福蔵寺前 | 17:35 |
| 伯母沢口 | 17:36 |
| 伯母沢 | 17:39 |
| 旭八幡 | 17:41 |
| 築羽会館 | 17:43 |
| 日下部 | 17:45 |
| 小畑 | 17:51 |
| 惣田 | 17:53 |
| 加塩集会所 | 17:57 |

全路線図