

# 支所だより あすけ

2016  
平成28年

No.133 7月号



**グルメセンチュリーライド足助(百年草)**  
6月4日(土)  
(ゴール終盤の香嵐橋にて参加者仲良く記念写真)

↑昨年に引き続き、「食と自転車」をテーマにした自転車のイベント「グルメセンチュリーライド足助」が開催されました。海外を含め全国各地から集まった約250人の参加者は、足助の豊かな自然あふれるコースや、休憩ポイントで提供されるランチや足助の和菓子などを楽しんでいました。上り下りの激しい約80キロのコースを走り終えた後は、地元食材をふんだんに使った一流シェフが作る豪華ディナーを堪能し、バンドが演奏する音楽が流れる和やかな雰囲気の中、参加者同士や運営を手伝ったボランティアスタッフとの交流を深めていました。

**たんころりんのキャンドルナイト(古い町並み)**  
6月4日(土)



(幻想的な色を灯すたんころりんと竹灯り) (写真提供:小野田 隆氏)

**救命啓発モデル校指定式・救命入門コース受講**  
(足助小学校) 6月20日(月)



(心臓マッサージを行う児童)

↑省エネ啓発イベントに関係される、「たんころりんのキャンドルナイト」に今年は、竹灯りも一緒に登場しました。にわか雨が降るあいにくの天候でしたが、町かどでは三味線やフォークソングの演奏が響き渡り、多くの観光客が足を止めて聴き入っていました。「たんころりんの夕涼み」は8月6日～15日に開催します。

↑救急啓発モデル小学校に指定された足助小学校で、指定式と救命入門コースが開催され、5・6年生の児童29名が参加しました。救命入門コースでは、足助消防署職員の指導のもと、AEDを用いた心肺蘇生法を体験。2分間の心臓マッサージ体験では、息を切らしながらも真剣に取り組み、初期救命の大切さを学んでいました。

豊田市足助支所

〒444-2424 豊田市足助町宮ノ後26-2 電話 市民生活担当 ☎62-0600 地域振興担当 ☎62-0601  
FAX62-0606 ✉asuke-shisho@city.toyota.aichi.jp

平成28年7月15日発行



# 定住委員紹介!

各種団体から選出された委員で構成する定住対策連絡会では、足助地区へのUターン・リターンを増やすため、定住施策の立案や空き家情報の収集などを行っています。



所 属	氏 名
足助自治区	河合 康男
則定自治区	高橋 道夫
佐切自治区	河合 洋司
冷田自治区	浦野 早志
萩野自治区	松井 章洋
明和自治区	安藤 泰浩
椿立自治区	加藤 直人
御内自治区	水野 一盛
新盛自治区	宇井 好松
大蔵自治区	深見 武男
御蔵自治区	安藤克比己
足助商工会	柴田 栄
地 域 会 議	深見喜代春

後列左から 椿立自治区、地域会議、足助商工会、御蔵自治区、大蔵自治区、新盛自治区、御内自治区 (敬称略)  
前列左から 足助自治区、則定自治区、佐切自治区、冷田自治区、萩野自治区、明和自治区

## 空き家募集中!

現在、足助に住みたい定住希望者が**150世帯**以上いますが、提供可能な空き家が無い状況です。

空き家の利活用は、地域活性化や空き家の延命化にもつながります。まずは、お気軽にお問い合わせください!

### 《豊田市の支援の一部》

#### ★空き家再生補助金

空き家の改修が必要な場合、家主又は借受人に対して、改修にかかった費用の10分の8 (上限100万円) を補助します。

#### ★空き家の片づけ事業

地域住民と協力して、空き家の清掃や不用品の処分等を行った場合に支援します。

(上限12万円)

空き家が朽ちてからでは遅いよ~



問合せ 足助支所 地域振興担当 62-0601

## 定住ニュース!

6/12(日)  
冷田地区

冷田地区で、2戸2戸作戦宅地分譲事業の現地説明会と交流会が行われ、5組の移住希望者が参加しました。説明会後の交流会では、地域住民が作った豚汁を食べながら和やかな雰囲気で見聞交換をしました。今後も定住希望者に地域を理解してもらうため、交流会を続けていきます。



事業予定地で説明を受ける移住希望者

## あすけ通信 読者登録者募集!

(※足助在住の方には支所だよりと一緒に年に4回配布していますので、読者登録の必要はありません。)

あすけ通信は、定住対策として地域予算提案事業「足助通信によるUターン促進事業」で発行されています。懐かしい場所や足助で頑張っているあすっこ等を紹介しており、懐かしさを感じてもらえると思います。

足助を離れた息子さん娘さんにあすけ通信を読んでほしい方は、読者登録をしてほしいかがでしょうか?

### 足助通信の内容

- ・足助地区内の小中学校紹介
- ・定住に関する制度紹介
- ・定住制度を利用して定住した方の体験談
- ・あすっこ紹介 等



読者登録希望の方は必要事項を支所へ電話か下記アドレスにメールしてください。

#### 必要事項

・氏名 ・住所  
※送り先本人の氏名・住所をお書きください。

TEL: 0565-62-0601

asuketsushin@city.toyota.aichi.jp

人口 8,153人(-8) 男 4,010人(+3) 女 4,143人(-11) 世帯数 2,873世帯(-1) 出生 3人 死亡 5人

足が助かる！足助地域バス

通学線

スクールバス 7・8月下旬校便 出発時

平成28年7月			平成28年8月		
日	時刻	曜日	日	時刻	曜日
1	18:00	金	1	16:30	日
2	18:00	土	2	16:30	月
3	18:00	日	3	16:30	火
4	18:00	月	4	16:30	水
5	18:00	火	5	16:30	木
6	18:00	水	6	16:30	金
7	18:00	木	7	16:30	土
8	18:00	金	8	16:30	日
9	18:00	土	9	16:30	月
10	18:00	日	10	16:30	火
11	18:00	月	11	16:30	水
12	18:00	火	12	16:30	木
13	18:00	水	13	16:30	金
14	18:00	木	14	16:30	土
15	18:00	金	15	16:30	日

※学校行事等の都合により予告なく変更する場合があります。

内容	料金	開催日
水鉄砲作り	500円	期間中毎日
うちわ作り	600円	
ミニバック染め	700円	期間中8月14日までの土、日曜日 1日3組※要予約(3日前まで)
親子でつくろう 流しそめん用竹といせつ	2,000円	
綿のアクセサリを作ろう	200円	
親子でつくろう わらのリース作り	300円	期間中の土、日曜日
まゆでつくる 起き上りこぼし	200円	8月土曜日

※通常体験も開催中



- とき 7月22日(金) ~ 8月31日(水)
- 内容 表のとおり
- 申込み・問合せ 三州足助屋敷 Tel.62・1188

お知らせ

あすけ情報満載

三州足助屋敷 夏限定体験！

ヘルスサポートリーダー 養成講座受講者大募集！

「地域に広げよう 健康づくりの輪！」  
ヘルスサポートリーダー（通称ヘルサポさん）は、栄養・運動・休養に関して学び、地域の皆さんと楽しく健康づくりができる講座やイベントを企画しています。現在、約300人以上のヘルサポさんが、交流館を拠点に活躍しています。



- 対象 講座修了後、豊田市健康づくり協議会に入会し、地域で健康講座の開催などボランティア活動ができる人
- 日程 8/2(火)・9/6(火)・10/6(木)・12/20(火)の全4回。午前9時30分～正午まで 詳細は広報とよた6/15号参照
- 定員 先着30人
- 会場 市役所ほか
- 内容 生活習慣病の予防について、健康づくりと栄養、高齢者の健康づくり、ストレッチ、筋力トレーニングなど
- 受講料 無料
- 申込み・問合せ 地域保健課 Tel.34・6627

重要文化財の旧鈴木家住宅で 宮大工の技術を学ぶ体験講座

- とき 8月6日(土) 午前9時30分～午後12時30分
- ところ 旧鈴木家住宅
- 内容と対象 ①宮大工の指導のもと木組み作成(小学5年生以上と保護者) ②ノコギリ体験・カンナ掛け体験(小学3年生以上と保護者) ③ヒノキの積木で遊ぼう！(小学生以上と保護者)
- 定員 ①9時30分、11時～の各抽選6組、②③先着20組(当日受付)
- 参加費 ①100円/人、②③無料
- 申込み ①のみ必要。7月25日(月)までに文化財課へ FAX 62・0606 か Eメール (bunkazai-asukebunshitsu@city.toyota.aichi.jp) に〒住所、電話、参加者の氏名・年齢、希望時間
- 問合せ 文化財課足助分室 Tel.62・0609

夏休み足助町並みワークショップ

- とき 8月21日(日) 午前10時～午後3時
- ところ 足助の町並み
- 対象 小学3年生以上と保護者(小学2年生以下の兄弟同伴可)
- 内容 江戸時代の古地図を手に古い町並みの不思議を見つめます。
- 定員 抽選30人
- 参加費 100円/人
- 申込み・問合せ 7月29日(金)までに文化財課足助分室(〒444-2424、豊田市足助町宮ノ後26-2)へ往復ハガキに〒住所、電話、参加者の氏名・年齢

**愛知県警察から**

みんなでつくろう安心の街 犯罪にあわない！  
犯罪を起こさせない！  
犯罪を見逃さない！

8月1日から10日までの10日間、「夏の安全なまちづくり県民運動」が行われます。

問合せ  
足助警察署 62-0110

**農地の利用状況調査を実施します**  
～農地に立ち入る場合があります～

■内容 農業委員、農業委員会事務局職員が直接農地を調査し、農地の管理状況を確認します。現場の状況により、農地に立ち入る場合があります。また、許可なく転用した場合や許可どおりに転用しなかった場合には罰則があります。農地転用手続きは農業委員会へご相談ください。

■調査期間 7月上旬～12月下旬

■ところ 市内の農地(約479町)

■問合せ 農業委員会事務局 Tel.34-6639

**足助消防署から**

**ストップ！！ 水難事故**

1 子どもだけの遊泳、  
飲酒しての遊泳、  
“しない”、“させない”

2 溺れている人を見つけたら、  
大声で助けを呼び**119番通報**

問合せ  
足助消防署  
62-0119

あすけよもやま話♪ この時期、足助のまちなかでは「たんころりんの会」メンバーが、夜な夜な作業場に集まり、ビール片手に「たんころりん」を作っています。中にはふらっと寄って、飲んで、しゃべって帰っていく方も…(笑)。そんな気楽な、だけどまちづくりに熱い思いのある方々の雰囲気が好きで、よく参加させていただくのですが、なかなか思うように上達せず…。平成14年に始まったこの取り組みも、今年で15年目。すっかり夏の風物詩として定着した「たんころりんの夕涼み」。夏の暑い夜、足助の町に涼みにきてはいかがでしょうか。(浩)

# 交流館だより



〒444-2424 豊田市足助町蔵ノ前16 TEL: 62-1251 FAX: 62-1252 (月曜休館)  
 ☐ ph-asuke@city.toyota.aichi.jp

## 講座案内



### ロビーコンサートin Asuke

～夏の夜をオカリナの音色で～

【日 時】 8月7日(日) 午後6時30分～7時30分

【場 所】 足助交流館 ロビー

【定 員】 50人

【申込み】 当日交流館へ

★入場無料です！お誘いあわせの上お越しください。

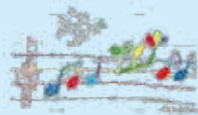

### 福祉出前講座①

【日 時】 8月25日(木) 午後1時30分～3時

【場 所】 井ノ口集会所

【内 容】 認知症予防について  
 (足助地域包括支援センター)

【対 象】 足助地区在住の方 40人

【申込み】 8月2日(火) 午前9時30分～  
 交流館窓口、電話、faxにて



## 講座報告



### スマイル♡ヨガ

5月11日～6月1日の毎週水曜日に女性のヨガ講座を行いました。ゆったりした音楽でリラックスした空間の中、受講生からは「体がポカポカした」「いい運動になった」など大好評でした。7月から自主グループ『スマイル♡ヨガ』として活動を開始します！



### リトルコンサート2016

～三味線と民謡の旅～

6月4日(土)、自主グループ「千嘉会」「足助民謡クラブ」のみなさんによるリトルコンサートを行いました。町中ではたんころりんのイベントもあり、観光客の方の参加もあり、賑やかなひと時を過ごしました。



## 図書室より



### 課題図書貸し出し中！

交流館に在庫がない場合は取り寄せができます。(取り置き期間は一週間です。)

小学校低学年	・ポタンちゃん・みずたまのたび・ひみつのきもちぎんこう・アリとくらすむし
小学校中学年	・二日月・さかさ町・木のすきなケイトさん・コロック先生の情熱！古紙リサイクル授業
小学校高学年	・茶畑のジャヤ ・大村智ものがたり ・ここで土になる ・ワンダー
中 学 校	・ABC！曙第二中学校放送部 ・白いイルカの浜辺 ・生きる
高 校	・シンドラーに救われた少年 ・ハーレムの闘う本屋 ・タスキメシ



## 足助のお得情報満載



### 足助夏まつり

8月6日(土)～15日(月)

内容

8月6日(土)～15日(月) たんころりんの夕涼み

古い町並み通りに約700のたんころりん・竹灯りが灯され、各地でまちかど演奏会が行われます

8月13日(土)～14日(日) 足助川万灯まつり

8月14日(日) 午後8時30分～9時15分 花火大会

- ※ 8月14日は商店街の通りは歩行者天国になります。
- ※ 駐車場は周辺の駐車場又は多目的広場(旧スケートセンター)の駐車場(無料)をご利用ください。

問合せ 足助商工会  
 TEL 62-0480 FAX 62-0993  
 メール asuke@asuke.aitai.ne.jp

