

バス路線 概要書

1 種 別	地域バス（道路運送法79条による市町村自家用有償運送）
2 地域バス名	旭地域バス
3 内 容	路線不定期運行のバス停追加、路線延伸 旭線 バス停追加16箇所、路線延伸7.0Km 路線定期運行のバス停追加、経路変更 生駒線 バス停追加5箇所、経路変更(恵那市串原地区への乗り入れ) 築羽線 バス停追加1箇所 敷島線 バス停追加1箇所
4 変更理由	バス停を追加することにより、利用者の利便性を向上させるとともに、恵那市串原地区へ乗り入れ、利用促進を図る。
5 運行変更予定日	平成24年 4月 2日(月) 予定
6 運行経路の概要	【地域巡回線】 ○路線定期運行 ・生駒線 小渡～須渕～(恵那市串原地区)～閑羅瀬～田津原～閑羅瀬～(恵那市串原地区)～須渕～小渡 ・笹戸浅野線 小渡～笹戸～小渡～浅野会館～小渡 ・築羽線 小渡～築羽会館～加塩橋～築羽会館～小渡 ・敷島線 小渡～杉本～万根～杉本～小渡 (詳細は路線概要図のとおり) ○路線不定期運行 ・旭線 小渡～旭地区各バス停～小渡 (詳細は路線概要図のとおり) 【通学線】 ・生駒線 閑羅瀬～小渡～旭中学校 ・笹戸浅野線① 池島～笹戸～小渡～旭中学校 ・笹戸浅野線② 上切辻～浅野会館～小渡～旭中学校 ・築羽線 加塩口～築羽会館～旭中学校
7 運行距離	【地域巡回線】 ○路線定期運行 ・生駒線 41.4Km → 38.0km ・笹戸浅野線 32.9Km (変更なし) ・築羽線 50.9Km (変更なし) ・敷島線 44.5km (変更なし) ○路線不定期運行 ・旭線 117.0km → 124.0km 【通学線】 ・生駒線 20.9Km (変更なし) ・笹戸浅野線① 12.5Km (変更なし) ・笹戸浅野線② 13.3Km (変更なし) ・築羽線 18.3Km (変更なし)
8 運行時間帯	午前7時～午後7時

9 運行日	【地域巡回線】 路線定期運行(8:00～13:00) ・生駒線 火・木曜日運行 ・笹戸浅野線 水・金曜日運行 ・築羽線 火・木曜日運行 ・敷島線 水・金曜日運行 路線不定期運行(13:00～19:00) ・旭線 平日運行 【通学線】 スクールバス(住民混乗) 中学生徒登下校時(平日)	
10 運行本数	【地域巡回線】 ・路線定期運行 2便 ・路線不定期運行(電話予約による) 【通学線】 スクールバス(住民混乗) 平日(中学生徒登下校時) 2便	土休日 0便
11 バス停数	【地域巡回線】 路線定期運行 ・生駒線 10箇所→15箇所 ・笹戸浅野線 33箇所 ・築羽線 18箇所→19箇所 ・敷島線 15箇所→16箇所 路線不定期運行 ・旭線 80箇所→96箇所 【通学線】 スクールバス(住民混乗) 23箇所	
12 料金体系	地域バス運行日限定 料金 200円	
13 委託事業者	平成23年度に実施する業者選定により決定	
14 市の関与	運行主体	
15 運行車両(席数は目安)	29人乗り小型バス スクールバス仕様(椅子席 29) 1台 26人乗り小型バス スクールバス仕様(椅子席 26) 2台 15人乗り小型バス スクールバス仕様(椅子席 15) 1台 10人乗りワゴン車 (椅子席 10) 1台	
16 接続する公共交通等	鉄 道	なし
	基幹バス	旭豊田線(小渡～豊田市) 旭足助線(小渡～足助病院) 稲武足助線(稲武～足助病院)
	地域バス	おばら桜バス(平畑口)
	恵那市自主運行バス	串原線(土場～矢作ダム)
17 他路線との競合区間	小渡中央広場～築平 (基幹バス 旭豊田線) 小渡中央広場～新盛 (基幹バス 旭足助線) 明川～新盛 (基幹バス 稲武足助線) 土場～矢作ダム (恵那市自主運行バス 串原線)	パークアンドライド駐車場 旭支所(小渡町)

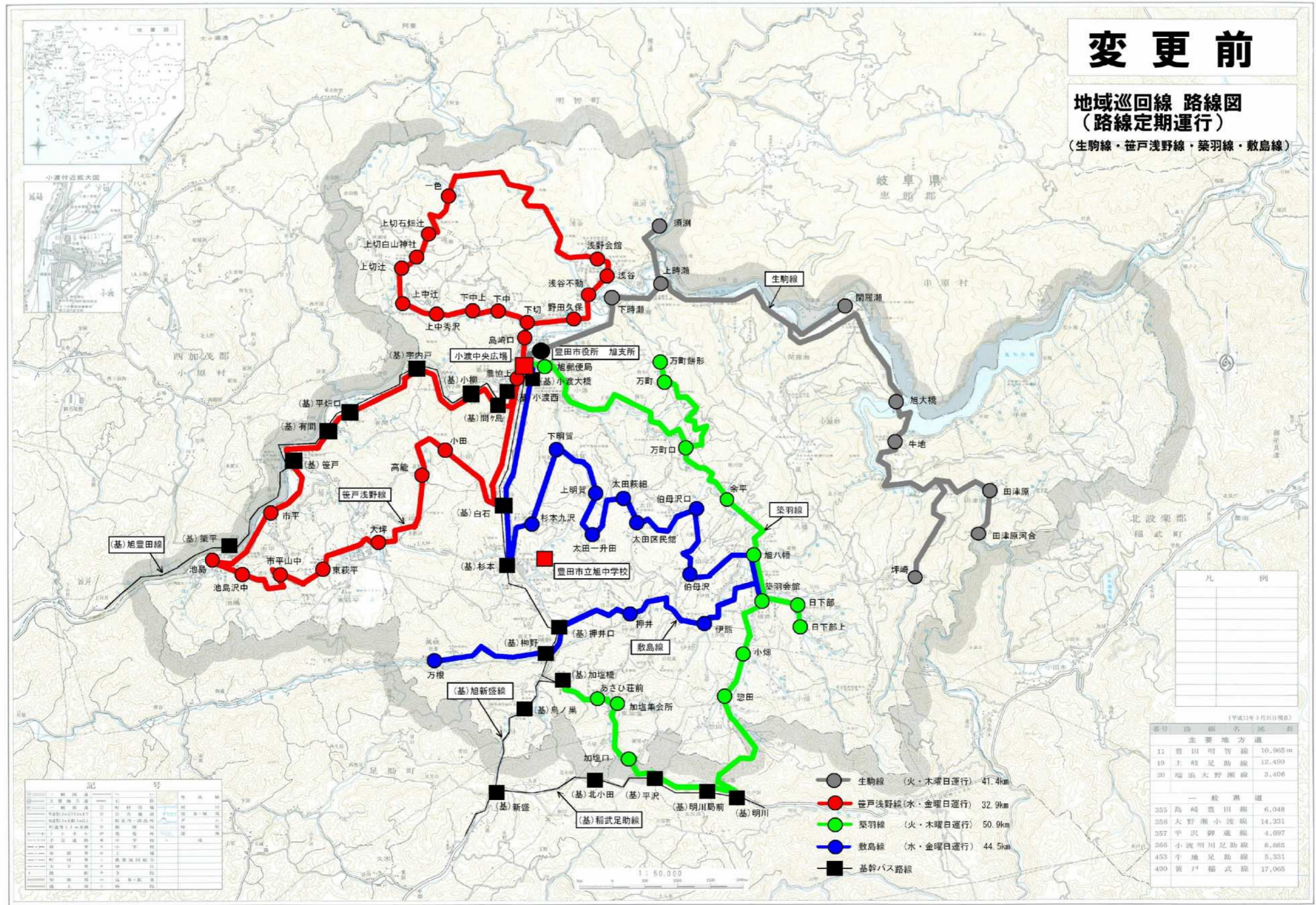

平成十二年十一月

旭町役場

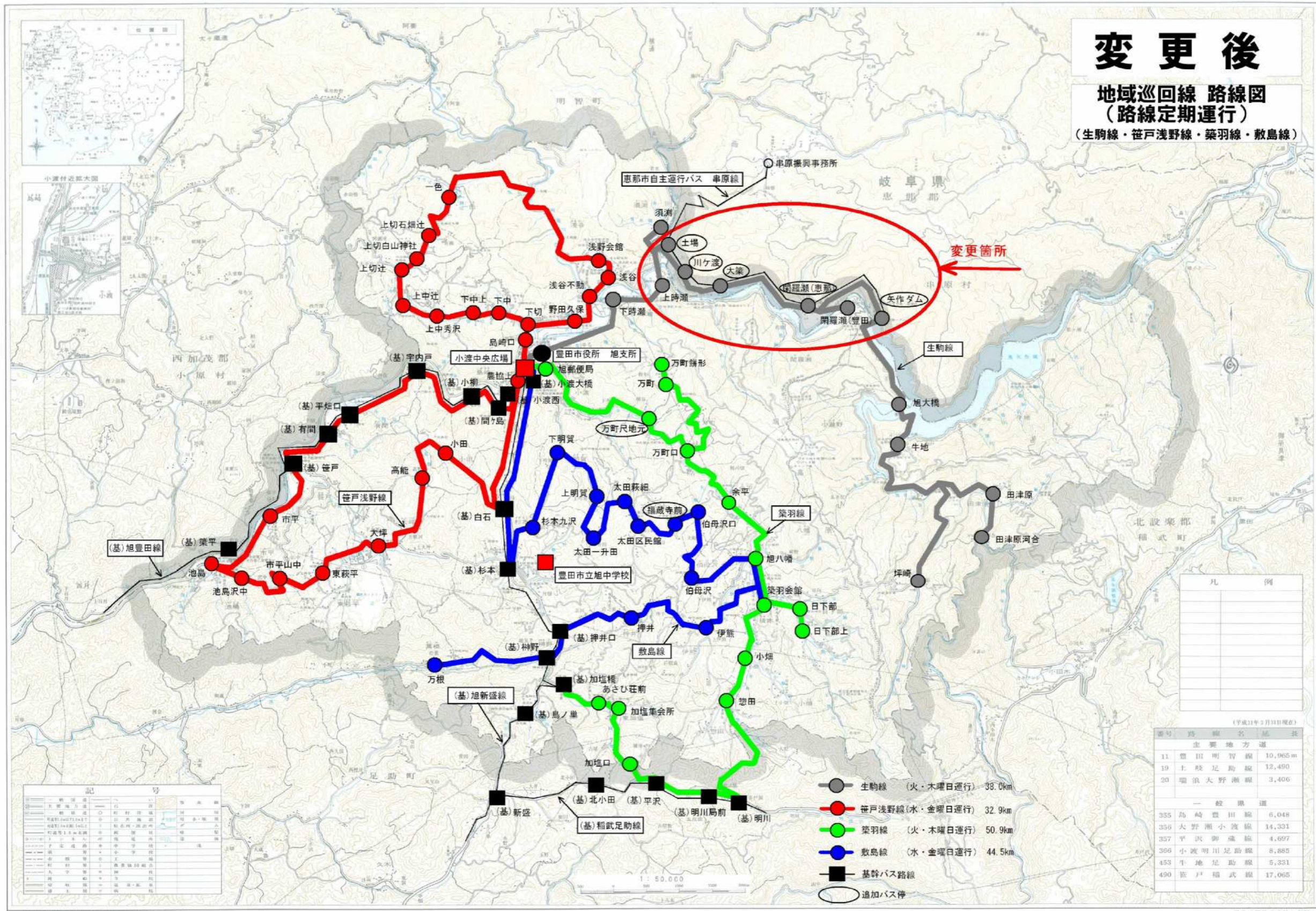

18 路線概要図

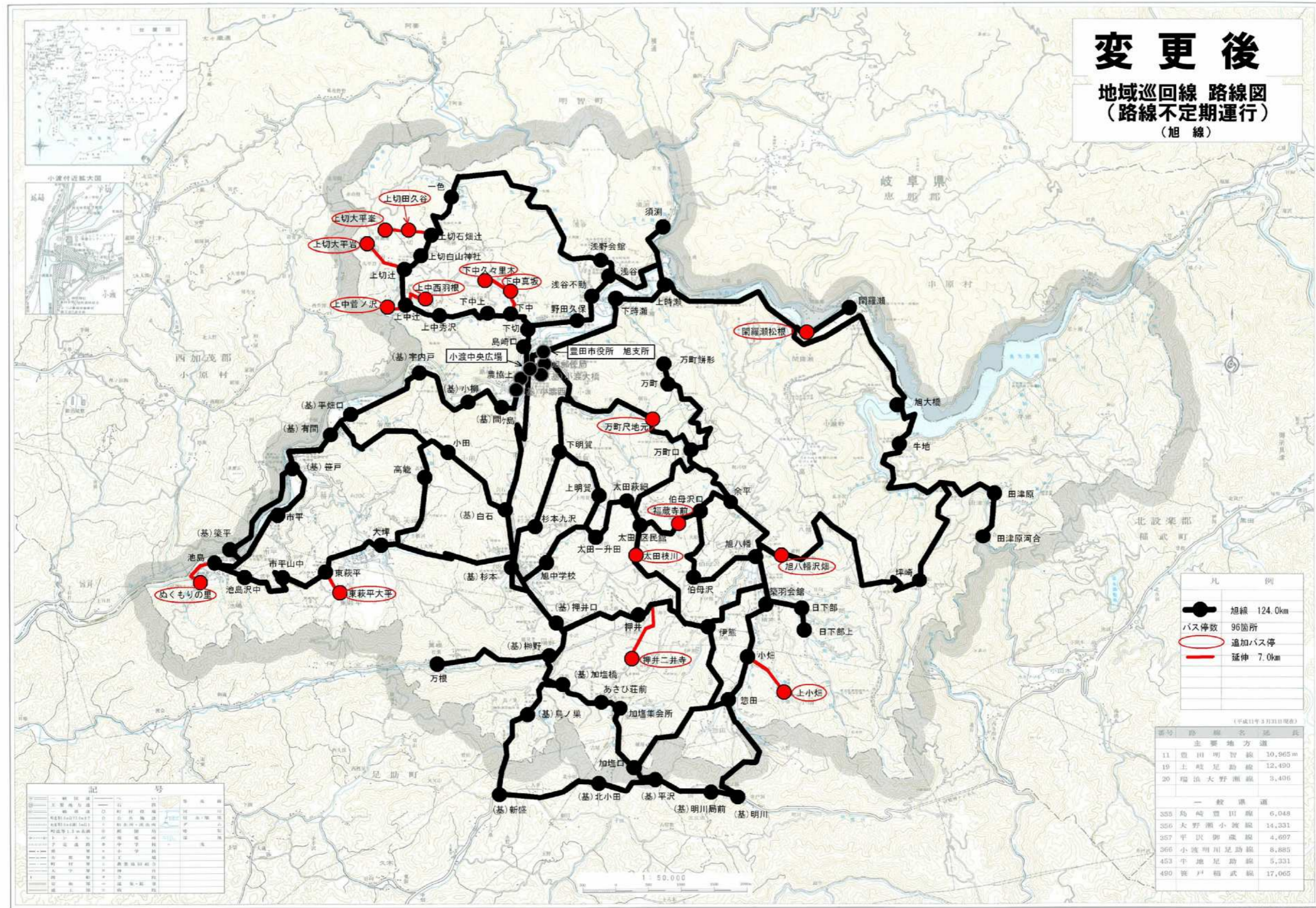

平成十二年十一月

旭町役場

19 運行表

【変更前】

■ 地域巡回線

● 路線定期運行

【生駒線】

火・木曜日運行(1日2便)

総運行距離: 41.4Km

所要時間: 89分

小渡中央広場	8:15	11:00
小渡大橋(基幹バス停)	8:16	11:01
旭郵便局	8:17	11:02
豊田市役所 旭支所	8:19	11:04
下時瀬	8:22	11:07
上時瀬	8:24	11:09
須 淵	8:27	11:12
閑羅瀬	8:37	11:22
旭大橋	8:46	11:31
牛 地	8:48	11:33
坪 崎	8:56	11:41
田津原	9:03	11:48
田津原河合	9:05	11:50
田津原	9:07	11:52
牛地	9:12	11:57
旭大橋	9:14	11:59
閑羅瀬	9:23	12:08
須 淵	9:32	12:17
上時瀬	9:35	12:20
下時瀬	9:37	12:22
豊田市役所 旭支所	9:40	12:25
旭郵便局	9:42	12:27
小渡大橋(基幹バス停)	9:43	12:28
小渡中央広場	9:44	12:29

● 路線不定期運行(予約運行)

【旭 線】

運行日: 月~金曜日

運行時間: 13:00~19:00

総運行距離: 117.0km

■ 通学線(スクールバス住民混乗)

【生駒線】

(登校)

総運行距離: 20.9Km

所要時間: 43分

田津原	6:47
閑羅瀬	7:02
須 淵	7:11
小渡中央広場	7:21
旭中学校	7:30

(下校)

旭中学校	17:30
小渡中央広場	17:39
須 淵	17:49
閑羅瀬	17:58
田津原	18:13

【笹戸浅野線】

水・金曜日運行(1日2便)

総運行距離: 32.9Km

所要時間: 75分

小渡中央広場	8:20	11:00
小渡西(基幹バス停)	8:21	11:01
間ヶ島(基幹バス停)	8:22	11:02
小 柳(基幹バス停)	8:23	11:03
宇内戸(基幹バス停)	8:25	11:05
平畑口(基幹バス停)	8:27	11:07
有 間(基幹バス停)	8:28	11:08
笹 戸(基幹バス停)	8:29	11:09
市 平	8:32	11:12
池 島	8:34	11:14
池島沢中	8:36	11:16
市平山中	8:38	11:18
東萩平	8:40	11:20
大 坪	8:43	11:23
高 能	8:46	11:26
小 田	8:48	11:28
白 石(基幹バス停)	8:51	11:31
小渡大橋(基幹バス停)	8:59	11:39
小渡中央広場	9:00	11:40
小渡大橋(基幹バス停)	9:01	11:41
旭郵便局	9:02	11:42
豊田市役所 旭支所	9:04	11:44
島崎口	9:06	11:46
下 切	9:07	11:47
下 中	9:08	11:48
下中上	9:09	11:49
上中秀沢	9:10	11:50
上中辻	9:12	11:52
上切辻	9:14	11:54
上切白山神社	9:15	11:55
上切石畑辻	9:16	11:56
一 色	9:18	11:58
浅野会館	9:25	12:05
浅 谷	9:26	12:06
浅谷不動	9:27	12:07
野田久保	9:28	12:08
下 切	9:29	12:09
島崎口	9:30	12:10
豊田市役所 旭支所	9:31	12:11
旭郵便局	9:33	12:13
小渡大橋(基幹バス停)	9:34	12:14
小渡中央広場	9:35	12:15

【笹戸浅野線①】

(登校)

総運行距離: 12.5Km

所要時間: 23分

池 島	7:07
市 平	7:09
笹 戸(基幹バス停)	7:12
小渡中央広場	7:21
旭中学校	7:30

(下校)

旭中学校	17:30
小渡中央広場	17:39
笹 戸(基幹バス停)	17:48
市 平	17:51
池 島	17:53

【笹戸浅野線②】

(登校)

総運行距離: 13.3Km

所要時間: 28分

上切辻	7:02
上切白山神社	7:03
一 色	7:06
浅野会館	7:13
浅 谷	7:14
浅谷不動	7:15
下 切	7:17
島崎口	7:18
小渡中央広場	7:21
旭中学校	7:30

(下校)

旭中学校	17:30
小渡中央広場	17:39
島崎口	17:42
下 切	17:43
浅谷不動	17:45
浅 谷	17:46
浅野会館	17:47
一 色	17:54
上切白山神社	17:57
上切辻	17:58

【築羽線】

火・木曜日運行(1日2便)

総運行距離: 50.9Km

所要時間: 119分

小渡中央広場	8:10	11:10
小渡大橋(基幹バス停)	8:11	11:11
万町口	8:17	11:17
万町餅形	8:28	11:28
万 町	8:30	11:30
万町口	8:37	11:37
余 平	8:38	11:38
旭八幡	8:40	11:40
築羽会館	8:41	11:41
日下部上	8:44	11:44
日下部	8:45	11:45
小 畑	8:51	11:51
惣 田	8:53	11:53
明 川(基幹バス停)	8:58	11:58
明川局前(基幹バス停)	8:59	11:59
平 沢(基幹バス停)	9:01	12:01
加塩口	9:02	12:02
加塩集会所	9:06	12:06
あさひ荘前	9:07	12:07
加塩橋(基幹バス停)	9:08	12:08
あさひ荘前	9:09	12:09
加塩集会所	9:10	12:10
加塩口	9:13	12:13
平 沢(基幹バス停)	9:14	12:14
明川局前(基幹バス停)	9:16	12:16
明 川(基幹バス停)	9:17	12:17
惣 田	9:22	12:22
小 畑	9:24	12:24
日下部	9:30	12:30
日下部上	9:31	12:31
築羽会館	9:34	12:34
旭八幡	9:35	12:35
余 平	9:37	12:37
万町口	9:39	12:39
万 町	9:48	12:48
万町餅形	9:50	12:50
万町口	9:58	12:58
旭郵便局	10:05	13:05
豊田市役所 旭支所	10:06	13:06
農協上	10:08	13:08
小渡中央広場	10:09	13:09

【築羽線】

(登校)

総運行距離: 18.3Km

所要時間: 29分

加塩口	7:01
惣田	7:03
小畑	7:05
築羽会館	7:09
伯母沢口	7:15
伯母沢	7:18
伊 熊	7:22
旭中学校	7:30

(下校)

旭中学校	17:30
伊 熊	17:38
伯母沢	17:42
伯母沢口	17:45
築羽会館	17:51
小畑	17:55
惣田	17:57
加塩口	17:59

【敷島線】

水・金曜日運行(1日2便)

総運行距離: 44.5Km

所要時間: 90分

小渡中央広場	8:20	11:10
小渡大橋(基幹バス停)	8:21	11:11
白 石(基幹バス停)	8:28	11:18
杉 本(基幹バス停)	8:30	11:20
杉本九沢	8:32	11:22
下明賀	8:36	11:26
上明賀	8:38	11:28
太田一升田	8:39	11:29
太田萩細	8:41	11:31
太田区民館	8:42	11:32
伯母沢口	8:44	11:34
伯母沢	8:46	11:36
旭八幡	8:49	11:39
築羽会館	8:51	11:41
伊 熊	8:54	11:44
押 井	8:56	11:46
押井口(基幹バス停)	8:59	11:49
榊 野(基幹バス停)	9:00	11:50
万 根	9:03	11:53
榊 野(基幹バス停)	9:06	11:56
押井口(基幹バス停)	9:07	11:57
押 井	9:10	12:00
伊 熊	9:12	12:02
築羽会館	9:13	12:03
旭八幡	9:17	12:07
伯母沢	9:20	12:10
伯母沢口	9:23	12:13
太田区民館	9:25	12:15
太田萩細	9:26	12:16
太田一升田	9:28	12:18
上明賀	9:29	12:19
下明賀	9:31	12:21
杉本九沢	9:35	12:25
杉 本(基幹バス停)	9:37	12:27
白 石(基幹バス停)	9:39	12:29
小渡大橋(基幹バス停)	9:45	12:35
旭郵便局	9:46	12:36
豊田市役所 旭支所	9:47	12:37
農協上	9:49	12:39
小渡中央広場	9:50	12:40

19 運行表

【変更後】

■ 地域巡回線

● 路線定期運行

【生駒線】
火・木曜日運行(1日2便)
総運行距離:38.0Km
所要時間:89分

小渡中央広場	8:15	11:00
小渡大橋(基幹バス停)	8:16	11:01
旭郵便局	8:17	11:02
豊田市役所 旭支所	8:19	11:04
下時瀬	8:22	11:07
上時瀬	8:24	11:09
須 瀨	8:27	11:12
土場	8:29	11:14
川ヶ渡	8:31	11:16
大築	8:33	11:18
閑羅瀬(恵那市)	8:36	11:21
閑羅瀬(豊田市)	8:38	11:23
矢作ダム	8:42	11:27
旭大橋	8:46	11:31
牛 地	8:48	11:33
坪 崎	8:56	11:41
田津原	9:03	11:48
田津原河合	9:05	11:50
田津原	9:07	11:52
牛地	9:12	11:57
旭大橋	9:14	11:59
矢作ダム	9:18	12:03
閑羅瀬(豊田市)	9:22	12:07
閑羅瀬(恵那市)	9:24	12:09
大築	9:26	12:11
川ヶ渡	9:28	12:13
土場	9:30	12:15
須 瀨	9:32	12:17
上時瀬	9:35	12:20
下時瀬	9:37	12:22
豊田市役所 旭支所	9:40	12:25
旭郵便局	9:42	12:27
小渡大橋(基幹バス停)	9:43	12:28
小渡中央広場	9:44	12:29

● 路線不定期運行(予約運行)
【旭 線】
運行日:月~金曜日
運行時間:13:00~19:00
総運行距離:124.0km

■ 通学線(スクールバス住民混乗)

【生駒線】
(登校)
総運行距離:20.9Km
所要時間:43分

田津原	6:47
閑羅瀬	7:02
須 瀨	7:11
小渡中央広場	7:21
旭中学校	7:30

(下校)

旭中学校	17:30
小渡中央広場	17:39
須 瀨	17:49
閑羅瀬	17:58
田津原	18:13

【笹戸浅野線】
水・金曜日運行(1日2便)
総運行距離:32.9Km
所要時間:75分

小渡中央広場	8:20	11:00
小渡西(基幹バス停)	8:21	11:01
間ヶ島(基幹バス停)	8:22	11:02
小 柳(基幹バス停)	8:23	11:03
宇内戸(基幹バス停)	8:25	11:05
平畑口(基幹バス停)	8:27	11:07
有 間(基幹バス停)	8:28	11:08
笹 戸(基幹バス停)	8:29	11:09
市 平	8:32	11:12
池 島	8:34	11:14
池島沢中	8:36	11:16
市平山中	8:38	11:18
東萩平	8:40	11:20
大 坪	8:43	11:23
高 能	8:46	11:26
小 田	8:48	11:28
白 石(基幹バス停)	8:51	11:31
小渡大橋(基幹バス停)	8:59	11:39
小渡中央広場	9:00	11:40
小渡大橋(基幹バス停)	9:01	11:41
旭郵便局	9:02	11:42
豊田市役所 旭支所	9:04	11:44
島崎口	9:06	11:46
下 切	9:07	11:47
下 中	9:08	11:48
下中上	9:09	11:49
上中秀沢	9:10	11:50
上中辻	9:12	11:52
上切辻	9:14	11:54
上切白山神社	9:15	11:55
上切石畑辻	9:16	11:56
一 色	9:18	11:58
浅野会館	9:25	12:05
浅 谷	9:26	12:06
浅谷不動	9:27	12:07
野田久保	9:28	12:08
下 切	9:29	12:09
島崎口	9:30	12:10
豊田市役所 旭支所	9:31	12:11
旭郵便局	9:33	12:13
小渡大橋(基幹バス停)	9:34	12:14
小渡中央広場	9:35	12:15

【笹戸浅野線①】
(登校)
総運行距離:12.5Km
所要時間:23分

池 島	7:07
市 平	7:09
笹 戸(基幹バス停)	7:12
小渡中央広場	7:21
旭中学校	7:30

(下校)

旭中学校	17:30
小渡中央広場	17:39
笹 戸(基幹バス停)	17:48
市 平	17:51
池 島	17:53

【笹戸浅野線②】
(登校)
総運行距離:13.3Km
所要時間:28分

上切辻	7:02
上切白山神社	7:03
一 色	7:06
浅野会館	7:13
浅 谷	7:14
浅谷不動	7:15
下 切	7:17
島崎口	7:18
小渡中央広場	7:21
旭中学校	7:30

(下校)

旭中学校	17:30
小渡中央広場	17:39
島崎口	17:42
下 切	17:43
浅谷不動	17:45
浅 谷	17:46
浅野会館	17:47
一 色	17:54
上切白山神社	17:57
上切辻	17:58

【築羽線】
火・木曜日運行(1日2便)
総運行距離:50.9Km
所要時間:119分

小渡中央広場	8:10	11:10
小渡大橋(基幹バス停)	8:11	11:11
万町尺地元	8:15	11:15
万町口	8:17	11:17
万町餅形	8:28	11:28
万 町	8:30	11:30
万町口	8:37	11:37
余 平	8:38	11:38
旭八幡	8:40	11:40
築羽会館	8:41	11:41
日下部上	8:44	11:44
日下部	8:45	11:45
小 畑	8:51	11:51
惣 田	8:53	11:53
明 川(基幹バス停)	8:58	11:58
明川局前(基幹バス停)	8:59	11:59
平 沢(基幹バス停)	9:01	12:01
加塩口	9:02	12:02
加塩集会所	9:06	12:06
あさひ荘前	9:07	12:07
加塩橋(基幹バス停)	9:08	12:08
あさひ荘前	9:09	12:09
加塩集会所	9:10	12:10
加塩口	9:13	12:13
平 沢(基幹バス停)	9:14	12:14
明川局前(基幹バス停)	9:16	12:16
明 川(基幹バス停)	9:17	12:17
惣 田	9:22	12:22
小 畑	9:24	12:24
日下部	9:30	12:30
日下部上	9:31	12:31
築羽会館	9:34	12:34
旭八幡	9:35	12:35
余 平	9:37	12:37
万町口	9:39	12:39
万 町	9:48	12:48
万町餅形	9:50	12:50
万町口	9:58	12:58
万町尺地元	10:00	13:00
旭郵便局	10:05	13:05
豊田市役所 旭支所	10:06	13:06
農協上	10:08	13:08
小渡中央広場	10:09	13:09

【築羽線】
(登校)
総運行距離:18.3Km
所要時間:29分

加塩口	7:01
惣田	7:03
小畑	7:05
築羽会館	7:09
伯母沢口	7:15
伯母沢	7:18
伊 熊	7:22
旭中学校	7:30

(下校)

旭中学校	17:30
伊 熊	17:38
伯母沢	17:42
伯母沢口	17:45
築羽会館	17:51
小畑	17:55
惣田	17:57
加塩口	17:59

【敷島線】
水・金曜日運行(1日2便)
総運行距離:44.5Km
所要時間:90分

小渡中央広場	8:20	11:10
小渡大橋(基幹バス停)	8:21	11:11
白 石(基幹バス停)	8:28	11:18
杉 本(基幹バス停)	8:30	11:20
杉本九沢	8:32	11:22
下明賀	8:36	11:26
上明賀	8:38	11:28
太田一升田	8:39	11:29
太田萩細	8:41	11:31
太田区民館	8:42	11:32
福蔵寺前	8:43	11:33
伯母沢口	8:44	11:34
伯母沢	8:46	11:36
旭八幡	8:49	11:39
築羽会館	8:51	11:41
伊 熊	8:54	11:44
押 井	8:56	11:46
押井口(基幹バス停)	8:59	11:49
榑 野(基幹バス停)	9:00	11:50
万 根	9:03	11:53
榑 野(基幹バス停)	9:06	11:56
押井口(基幹バス停)	9:07	11:57
押 井	9:10	12:00
伊 熊	9:12	12:02
築羽会館	9:13	12:03
旭八幡	9:17	12:07
伯母沢	9:20	12:10
伯母沢口	9:23	12:13
福蔵寺前	9:24	12:14
太田区民館	9:25	12:15
太田萩細	9:26	12:16
太田一升田	9:28	12:18
上明賀	9:29	12:19
下明賀	9:31	12:21
杉本九沢	9:35	12:25
杉 本(基幹バス停)	9:37	12:27
白 石(基幹バス停)	9:39	12:29
小渡大橋(基幹バス停)	9:45	12:35
旭郵便局	9:46	12:36
豊田市役所 旭支所	9:47	12:37
農協上	9:49	12:39
小渡中央広場	9:50	12:40

※今後、地域等との調整による微修正あり

バス路線 概要書

1 種 別	地域バス	
2 路 線 名	小原地域バス（おばら桜バス）	
3 内 容	バス停の新設・名称変更、予約受付時間の変更	
4 運行開始 予 定 日	平成24年 4月 1日 日曜日 予定	
5 運行経路 の 概 要	<p>運行区域－豊田市小原地区</p> <p>運行方法－エリアデマンド方式バス運行 決まった運行経路及び時刻表がなく、予約があった場合にのみ運行する方式。バス停での乗降。</p>	
6 運行距離	エリアデマンド方式のため、特定の運行距離はない。	
7 運行時間帯	午前 6時 ～ 午後 7時 頃	
8 運 行 日	平日限定（祝日を除く火・水・木・金曜日の4日間）	
9 運行本数	運行日の予約状況による。	土休日 0本
10 バス停数	157箇所（新設：6か所、廃止：2か所、名称変更：4か所）	
11 料金体系	地域バス 平日限定運行（1乗車100円）	
12 運行事業者	事業者名： 豊栄・小原・豊田中央共同事業体	
	住 所：豊田市深田町1丁目126番地1	電 話：28-7123
13 市の関与	運行負担金	
14 運行車両	6人乗り中型タクシー車両 （乗客用座席数 4） 2台	

15 接続する 公共交通等	鉄 道	なし
	基幹バス	小原・豊田線（下仁木、大草、大平口ほか） 旭・豊田線（平畑口、日面口、上百月ほか）
	地域バス等	旭地域バス 笹戸浅野線（平畑口） 藤岡地域バス 三箇線（大平ふじバス停）
	パークアンド ライド駐車場	なし
16 他路線との 競合区間	・小原・豊田線（大平口～上仁木）	
17 路線概要図	次ページのとおり	
18 運行表 （運行ルール）	<p>（1）運行経路及び時刻表 なし</p> <p>（2）運行区域 豊田市小原地区内（旧小原村地区内 約7.4Km²）。 ただし、基幹バス（旭・豊田線）及び隣接する他地区の地域バス（旭地域バス）との接続をするため、旭地区にバス停（平畑口）を1か所設置する。</p> <p>（3）運行方法</p> <p>① 予約について バス予約センターに利用者が電話をして予約をする。予約時間等は24時間年中無休。予約事項は、利用日、利用時間（乗車時間）、乗車・降車バス停、乗車人数、及び緊急連絡のための利用者氏名と電話番号。なお、往復の予約も可能。</p> <p>② 乗り合い乗車について バス運行であるため、乗り合い乗車を基本とする。ただし、運行経路を定めない運行形式であるため、乗り合いにおける最大迂回時間を定め運行する。なお、迂回時間は最大20分とする。</p>	

バス停位置図

小原地域 生活

おばら

バス停番号 バス停留所名

大平・道慈・西

- 1 大平町浜松
- 2 水野鉄工前
- 3 大平児童館
- 4 大平西洞田地
- 5 大平集会所
- 6 井桁屋商店
- 7 大平町猿楽
- 8 大平町上大屋敷
- 9 荷掛集会所
- 10 荷掛町丹波
- 11 寺平町神田
- 12 寺平集会所前
- 13 三ツ久保辻
- 14 乙ヶ林交差点
- 15 乙ヶ林集会所
- 16 道慈こども園
- 17 三ツ久保町川長
- 18 だるま寺
- 19 大洞白山神社前
- 20 大洞集会所
- 21 道慈小学校
- 22 千洗辻
- 23 沢田集会所
- 24 福祉ビレッジ
- 25 沢田町大野洞
- 26 福祉センター
- 27 西萩平集会所
- 28 喜佐平集会所
- 29 喜佐平町丸山
- 30 北萩平バス停
- 31 加藤美容室前
- 32 寺平口バス停
- 33 大平口バス停
- 147 大平ふじバス停
- 148 大洞うぐいす村
- 149 沢田町投前
- 150 北萩平町下井桁

上仁木・旭・高原

- 34 上仁木バス停
- 35 小原郵便局
- 36 上仁木町宇頭洞
- 37 上仁木諏訪神社下
- 38 上仁木町大柱
- 39 川見集会所
- 40 東郷町下小路

49 大ヶ蔵町西【新設】

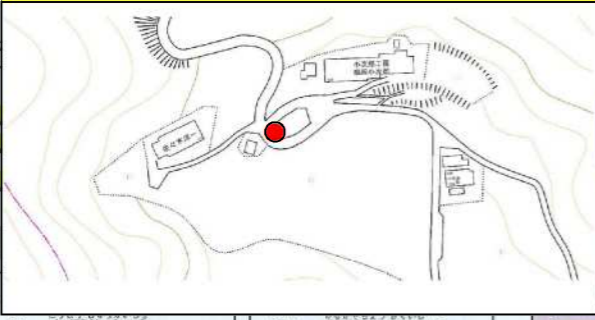

50 前洞町摂津義【新設】

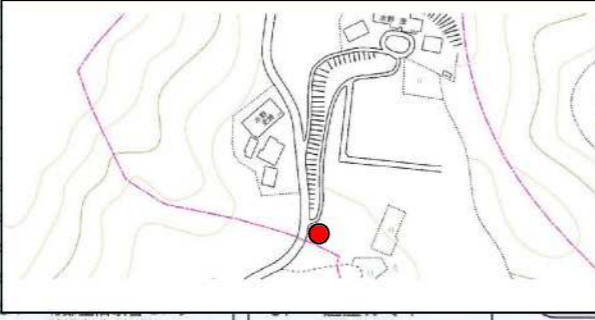

156 前洞町徳入道【新設】

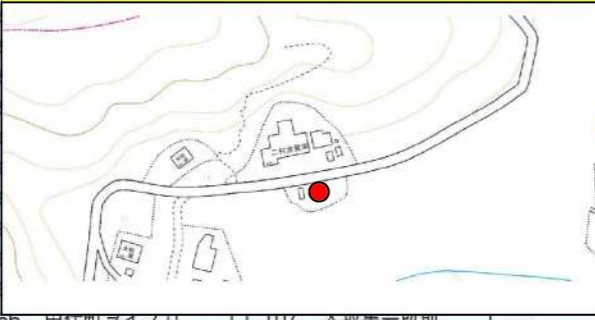

26 福祉センター

↓

26 乙ヶ林診療所・福祉センター【改称】

158 鈴木接骨院【新設】



- | | | |
|-----------|-------------|------------|
| 80 松名集会所 | 126 西細田町釜洞 | 143 日月町神手 |
| 81 松名町姫ノ内 | 127 西細田町越多和 | 144 平畑口バス停 |
| 82 松名町横本 | 128 川下町西 | 152 市場町榎ノ沢 |
| 83 宮代町 | 129 川下町川田 | 153 西細田町藤田 |

【ふじバス】時刻表(三箇線)

平日	大平	メグリア藤岡店
	9:51	10:44
	13:20	13:13
土休日	14:50	15:43
	8:15	9:08
	10:35	11:28
	12:55	13:48
	15:15	16:08
平日	メグリア藤岡店	大平
	11:25	12:18
	13:55	14:48
	16:10	17:03
土休日	9:40	10:33
	12:00	12:53
	14:20	15:13
	16:40	17:33

※ふじバス時刻表の抜粋です。

※ふじバス時刻表の抜粋です。



50 大ヶ蔵連町粉野【廃止】

バス予約センター(フリーダイヤル)

☎0120-49 大ヶ蔵連町南洞【廃止】

受付時間は平日の午前9:00~午後7:00
(土・日・祝日は予約できません。)

47 大ヶ蔵連集会所

↓

47 大ヶ蔵連町伝四【改称】

154 前洞町長洞【新設】

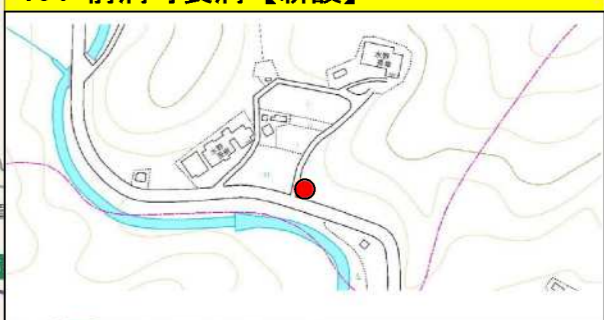

157 宮代町山田【新設】

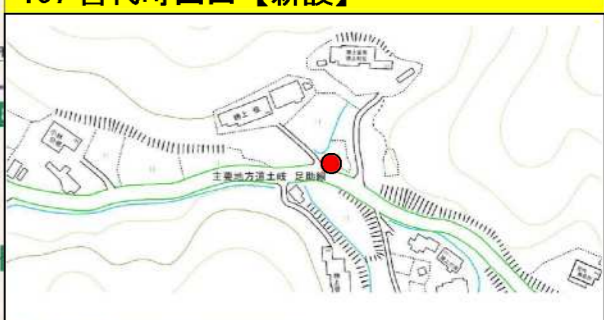

75 永太郎町消防詰所

↓

75 大正屋横【改称】

おばら桜バス
・小原タウンセンター
・小原郵便局
(とよたおいでんバスにも利用できます)

83 宮代町

↓

83 宮代町三反田【改称】

おばら桜バス
☎0565-65-2001
豊田市役所 小原支所
〒470-0592
豊田市小原町上平441-1
地域振興担当

バス路線 概要書

1 種 別	地域バス
2 路 線 名	足助地域バス（地域巡回線）
3 内 容	<ul style="list-style-type: none"> ・ 路線の改編 ・ バス停の増
4 変更理由	足助地域バス利便性向上によるため
5 運行開始 予定日	平成24年4月2日 月曜日 予定
6 運行経路 の概要	<p>【変更点】</p> <p>町内巡回コース 足助病院～足助支所～足助商工会～足助郵便局～ 足助農林業振興センター～JAあいち豊田足助支店～ 名鉄バスセンター～百年草～足助病院 → 足助病院～足助支所～足助商工会～足助郵便局～ 足助農林業振興センター～JAあいち豊田足助支店～ 鈴木歯科～百年草～名鉄バスセンター～足助病院</p> <p>【変更なし】 A～Mコース</p> <p>その他別添概要図のとおり</p>
7 運行距離	<p>【変更点】 町内巡回コース 7.4km → 7.0km</p> <p>【変更なし】 A～Mコース</p>
8 運行時間帯	<p>【変更なし】 町内巡回コース 午前10時台～11時台 A～Mコース 午前8時台～午後2時台</p>

9 運行日	<p>【変更なし】</p> <p>町内巡回コース 月～金曜日運行 A～Mコース 月曜日運行 A・Bコース 火曜日運行 D・Eコース 水曜日運行 F・G・Hコース 木曜日運行 I・Jコース 金曜日運行 K・L・Mコース</p>	
10 運行本数	<p>【変更なし】 町内巡回コース 1日3便 A～Mコース 1日2便</p>	
11 バス停数	<p>【変更点】 116箇所 → 117箇所 (新設) 1箇所 町内巡回コース(鈴木歯科)</p>	
12 料金体系	地域バス料金体系 1乗車200円	
13 運行事業者	<p>事業者名：株式会社 オーワ (H24.4.1～H24.3.31) ※H24.4.1以降は3月末までに入札にて決定予定</p> <p>住 所：岡崎市北野町字西河原58-1 電 話：0564-34-1888</p>	
14 市の関与	運行主体(運行委託)	
15 運行車両 (席数は目安)	<p>29人乗り小型バス (椅子席 29) 2台 15人乗り小型バス (椅子席 15) 1台 ※通学線と共有</p>	
16 接続する 公共交通等	鉄 道	なし
	基幹バス	<p>名鉄バス ・矢並線(足助) ・岡崎足助線(足助) おいでんバス ・さなげ足助線(足助・足助病院・百年草) ・稲武足助線(足助・足助病院) ・旭足助線(足助・足助病院)</p>
	地域バス等	<p>・稲武地域バス(小田木) ・しもやま地域バス(梨野) ・松平ともえ号(日明下)</p>
	パークアンド ライド駐車場	なし
17 他路線との 競合区間	<p>足助～香嵐溪 (名鉄バス矢並線、岡崎足助線) 足助～足助病院 (おいでんバスさなげ足助線、稲武足助線、旭足助線)</p>	



路線図 (地域巡回線)

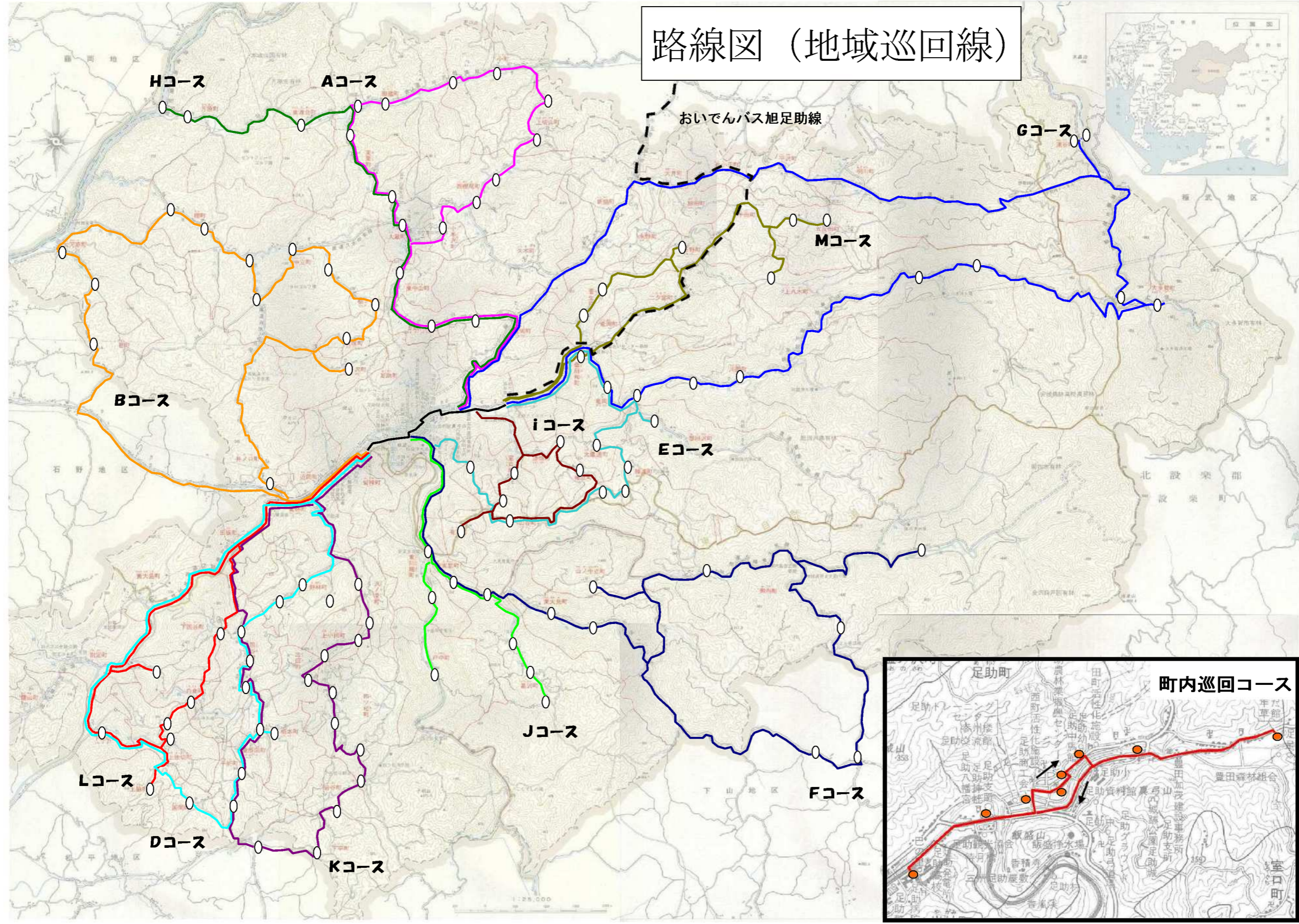

路線図（地域巡回線）

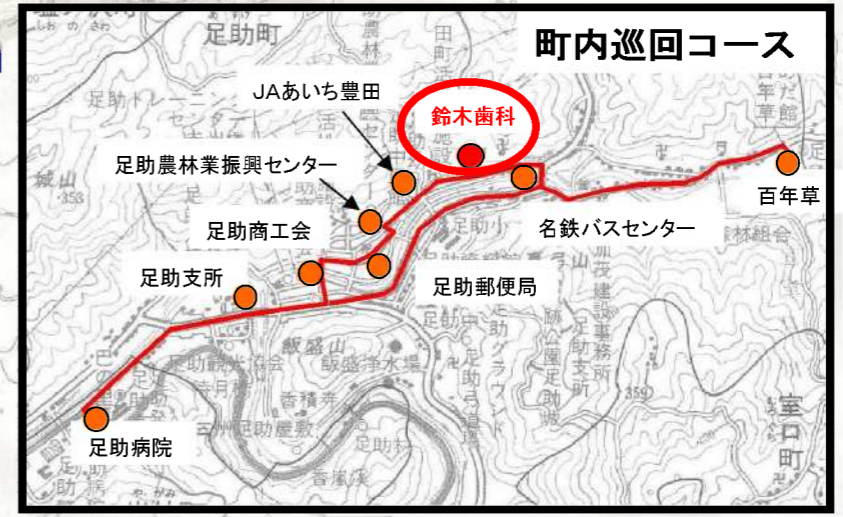
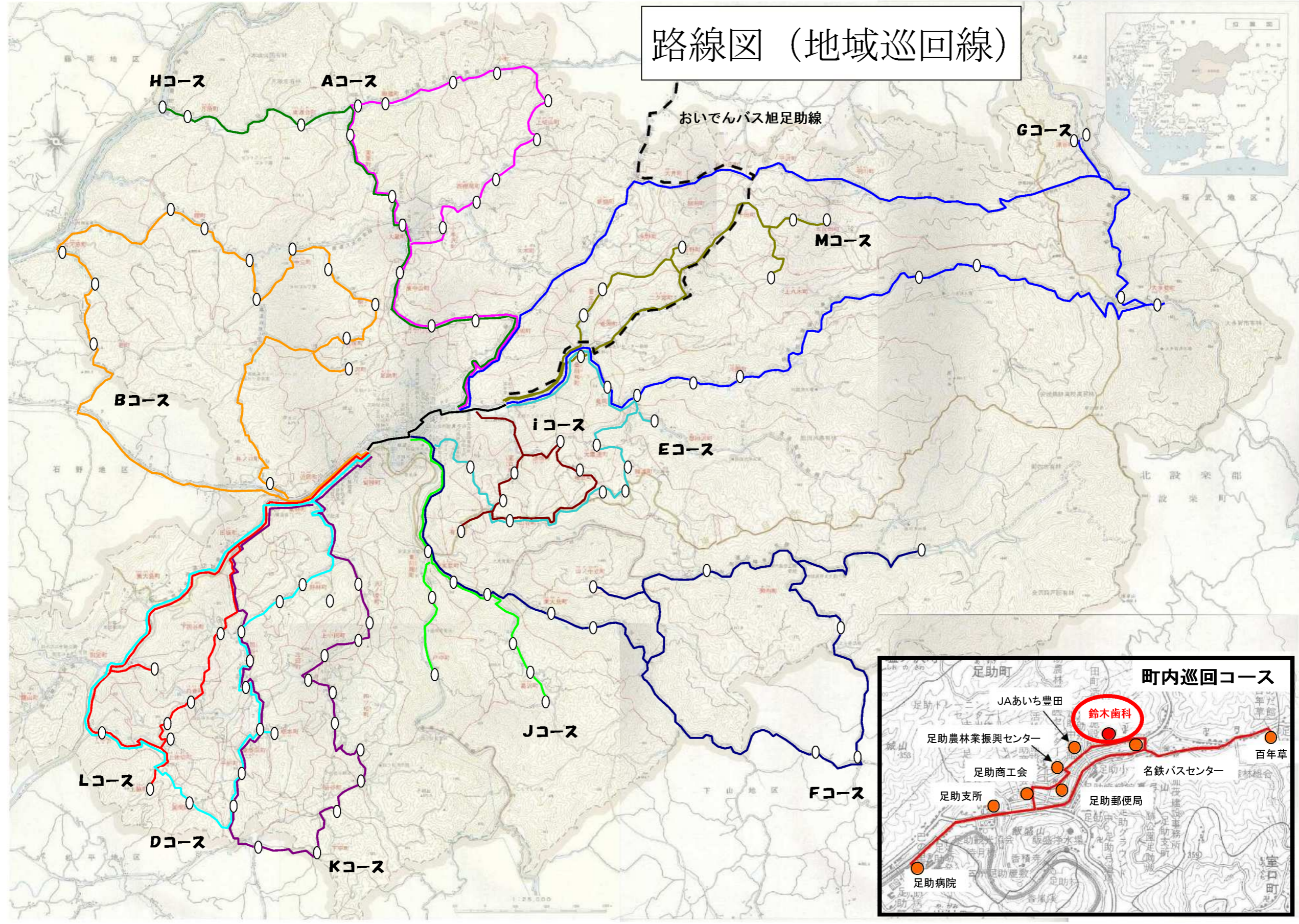

19 運行表 (案)

※今後、地域等との調整による修正あり。

月曜日	Aコース 御麻・小町・上切山・西尾尾・小手沢	[8:00]足助支所→[8:15]河合清明宅前→[8:17]御蔵公会堂→[8:19]横山修宅前→[8:20]とどめきの里前→[8:25]安藤正三宅前→[8:29]切山公会堂→[8:30]西尾尾集会所→[8:31]水野康夫宅前→[8:33]小手沢集会所→[8:50]足助病院→[8:51]豊田市足助支所→[8:52]足助商工会→[8:53]足助郵便局→[8:53]足助農林業振興センター→[8:54]JAあいち豊田足助支店→[8:55]名鉄バスセンター→[8:57]百年草
	Bコース 葛・大河原・榑・中立・榑ノ沢・大塚・榑ノ沢・井ノ口	[8:00]足助支所→[8:15]葛公民館→[8:17]榑村正次宅前→[8:18]大河原公民館→[8:24]弥生橋→[8:25]榑公民館→[8:28]吉田庄次宅前→[8:30]三ツ足橋→[8:32]中立公会堂→[8:34]榑田準次宅前→[8:37]榑木博宅前→[8:38]大塚集会所→[8:42]榑ノ沢公民館→[8:52]井ノ口出世観音堂→[8:56]足助病院→[8:57]豊田市足助支所→[8:58]足助商工会→[8:59]足助郵便局→[8:59]足助農林業振興センター→[9:00]JAあいち豊田足助支店→[9:01]名鉄バスセンター→[9:03]百年草
火曜日	Dコース 国関・平折・桑原田・榑木・国谷・野林	[8:00]足助支所→[8:20]国関集会所→[8:22]等光寺前→[8:24]桑原田倉庫前→[8:28]専蔵寺前→[8:29]榑木集会所→[8:31]河合道臣宅前→[8:33]国谷公民館→[8:34]足助興業所前→[8:37]萩野勝利宅前→[8:38]野林集会所→[8:41]河合忠徳宅前→[8:49]足助病院→[8:50]豊田市足助支所→[8:51]足助商工会→[8:52]足助郵便局→[8:52]足助農林業振興センター→[8:53]JAあいち豊田足助支店→[8:54]名鉄バスセンター→[8:56]百年草
	Eコース 怒田沢・大蔵連・綾波・足助(落部)	[8:00]足助支所→[8:07]怒田沢集会所→[8:11]大蔵連集会所→[8:16]平勝寺S B待合所→[8:17]綾波山びこ待合所→[8:18]内藤茂宅前→[8:26]藤原徳宅前→[8:30]足助病院→[8:31]豊田市足助支所→[8:32]足助商工会→[8:33]足助郵便局→[8:33]足助農林業振興センター→[8:34]JAあいち豊田足助支店→[8:35]名鉄バスセンター→[8:37]百年草
水曜日	Fコース 梨野・御内・山ノ中立・東大見	[8:00]足助支所→[8:15]梨野西口→[8:16]梨野→[8:20]宮條君雄宅前→[8:28]矢澤久男宅前→[8:36]御内S B待合所→[8:41]中之神社前→[8:48]東大見S B待合所→[8:49]東大見集会所→[9:01]足助病院→[9:02]豊田市足助支所→[9:03]足助商工会→[9:04]足助郵便局→[9:04]足助農林業振興センター→[9:05]JAあいち豊田足助支店→[9:06]名鉄バスセンター→[9:08]百年草
	Gコース 小田木・連谷・大多賀・上八木(山中)・川面	[8:00]足助支所→[8:21]小田木→[8:22]連谷公民館→[8:29]大多賀下S B待合所→[8:30]大多賀公民館→[8:38]喫茶杉の子前→[8:39]山中下切→[8:46]川面上バス待合所→[8:47]山口幸雄宅前→[8:48]賀茂報典組合→[8:49]加納進宅前→[8:59]足助病院→[9:00]豊田市足助支所→[9:01]足助商工会→[9:02]足助郵便局→[9:03]JAあいち豊田足助支店→[9:04]名鉄バスセンター→[9:06]百年草
	Hコース 月原・東渡合・実栗・大蔵・東中山・足助白山	[8:00]足助支所→[8:27]近藤逸美宅前→[8:30]加茂橋→[8:31]月原公民館→[8:34]渡合集会所→[8:37]実栗集会所→[8:39]風天洞→[8:41]大蔵小学校→[8:42]東中山辻→[8:44]白山集会所→[8:45]河合英世宅前→[8:54]足助病院→[8:55]豊田市足助支所→[8:56]足助商工会→[8:57]足助郵便局→[8:57]足助農林業振興センター→[8:58]JAあいち豊田足助支店→[8:59]名鉄バスセンター→[9:01]百年草
木曜日	Iコース 漆澤・椿立・山谷・有洞・室口	[8:00]足助支所→[8:05]小林証一宅前→[8:09]黒柳博宅前→[8:14]山ヶ谷S B待合所→[8:15]山ヶ谷集会所→[8:18]有洞華師堂→[8:21]鈴木重宅宅前→[8:23]室口S B待合所→[8:32]足助病院→[8:33]豊田市足助支所→[8:34]足助商工会→[8:35]足助郵便局→[8:35]足助農林業振興センター→[8:36]JAあいち豊田足助支店→[8:37]名鉄バスセンター→[8:39]百年草
	Jコース 葛沢・戸中・東川端・安実京	[8:00]足助支所→[8:15]戸板口辻→[8:16]葛沢公民館→[8:17]葛沢大橋→[8:20]大黒屋→[8:22]近藤寛満宅前→[8:30]大山輝美宅前→[8:32]川端集会所→[8:33]鈴屋→[8:40]足助病院→[8:41]豊田市足助支所→[8:42]足助商工会→[8:43]足助郵便局→[8:43]足助農林業振興センター→[8:44]JAあいち豊田足助支店→[8:45]名鉄バスセンター→[8:47]百年草
金曜日	Kコース 日明・下平・岩谷・四ツ松・冷田・上小田・沢ノ堂	[8:00]足助支所→[8:22]日明下→[8:25]中ノ沢辻→[8:27]岩下集会所→[8:30]百田S B待合所→[8:32]鴛子辻→[8:35]常夜灯S B待合所→[8:36]四ツ松集会所→[8:38]冷田小学校前→[8:39]上小田集会所→[8:40]鈴木順次宅前→[8:41]沢ノ堂新橋→[8:42]沢ノ堂華師堂→[8:50]足助病院→[8:51]豊田市足助支所→[8:52]足助商工会→[8:53]足助郵便局→[8:53]足助農林業振興センター→[8:54]JAあいち豊田足助支店→[8:55]名鉄バスセンター→[8:57]百年草
	Lコース 下国谷・白倉・上佐切・上脇・下佐切	[8:00]足助支所→[8:15]下国谷集会所→[8:19]板倉正一宅前→[8:22]天野英雄宅前→[8:23]上佐切集会所→[8:27]上脇集会所→[8:32]下佐切集会所→[8:37]河合揚一宅前→[8:47]足助病院→[8:48]豊田市足助支所→[8:49]足助商工会→[8:50]足助郵便局→[8:50]足助農林業振興センター→[8:51]JAあいち豊田足助支店→[8:52]名鉄バスセンター→[8:54]百年草
	Mコース 上八木・五反田・玉野・菅生	[8:00]足助支所→[8:15]上八木集会所→[8:22]昌全寺前→[8:23]五反田公民館→[8:31]玉野集会所→[8:36]三橋善一宅前→[8:37]海蔵寺下→[8:39]桑田和公民館→[8:45]足助病院→[8:46]豊田市足助支所→[8:47]足助商工会→[8:48]足助郵便局→[8:48]足助農林業振興センター→[8:49]JAあいち豊田足助支店→[8:50]名鉄バスセンター→[8:52]百年草
毎日	町内巡回コース	[10:00]足助病院→[10:01]豊田市足助支所→[10:02]足助商工会→[10:03]足助郵便局→[10:03]足助農林業振興センター→[10:04]JAあいち豊田足助支店→[10:06]名鉄バスセンター→[10:07]百年草→[10:14]足助病院
		[10:30]足助病院→[10:31]豊田市足助支所→[10:32]足助商工会→[10:33]足助郵便局→[10:33]足助農林業振興センター→[10:34]JAあいち豊田足助支店→[10:36]名鉄バスセンター→[10:37]百年草→[10:44]足助病院
		[11:00]足助病院→[11:01]豊田市足助支所→[11:02]足助商工会→[11:03]足助郵便局→[11:03]足助農林業振興センター→[11:04]JAあいち豊田足助支店→[11:06]名鉄バスセンター→[11:07]百年草→[11:14]足助病院

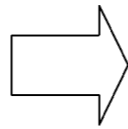

月曜日	Aコース 御麻・小町・上切山・西尾尾・小手沢	[8:00]足助支所→[8:15]河合清明宅前→[8:17]御蔵公会堂→[8:19]横山修宅前→[8:20]とどめきの里前→[8:25]安藤正三宅前→[8:29]切山公会堂→[8:30]西尾尾集会所→[8:31]水野康夫宅前→[8:33]小手沢集会所→[8:50]足助病院→[8:51]豊田市足助支所→[8:52]足助商工会→[8:53]足助郵便局→[8:53]足助農林業振興センター→[8:54]JAあいち豊田足助支店→[8:55]名鉄バスセンター→[8:57]百年草
	Bコース 葛・大河原・榑・中立・榑ノ沢・大塚・榑ノ沢・井ノ口	[8:00]足助支所→[8:15]葛公民館→[8:17]榑村正次宅前→[8:18]大河原公民館→[8:24]弥生橋→[8:25]榑公民館→[8:28]吉田庄次宅前→[8:30]三ツ足橋→[8:32]中立公会堂→[8:34]榑田準次宅前→[8:37]榑木博宅前→[8:38]大塚集会所→[8:42]榑ノ沢公民館→[8:52]井ノ口出世観音堂→[8:56]足助病院→[8:57]豊田市足助支所→[8:58]足助商工会→[8:59]足助郵便局→[8:59]足助農林業振興センター→[9:00]JAあいち豊田足助支店→[9:01]名鉄バスセンター→[9:03]百年草
火曜日	Dコース 国関・平折・桑原田・榑木・国谷・野林	[8:00]足助支所→[8:20]国関集会所→[8:22]等光寺前→[8:24]桑原田倉庫前→[8:28]専蔵寺前→[8:29]榑木集会所→[8:31]河合道臣宅前→[8:33]国谷公民館→[8:34]足助興業所前→[8:37]萩野勝利宅前→[8:38]野林集会所→[8:41]河合忠徳宅前→[8:49]足助病院→[8:50]豊田市足助支所→[8:51]足助商工会→[8:52]足助郵便局→[8:52]足助農林業振興センター→[8:53]JAあいち豊田足助支店→[8:54]名鉄バスセンター→[8:56]百年草
	Eコース 怒田沢・大蔵連・綾波・足助(落部)	[8:00]足助支所→[8:07]怒田沢集会所→[8:11]大蔵連集会所→[8:16]平勝寺S B待合所→[8:17]綾波山びこ待合所→[8:18]内藤茂宅前→[8:26]藤原徳宅前→[8:30]足助病院→[8:31]豊田市足助支所→[8:32]足助商工会→[8:33]足助郵便局→[8:33]足助農林業振興センター→[8:34]JAあいち豊田足助支店→[8:35]名鉄バスセンター→[8:37]百年草
水曜日	Fコース 梨野・御内・山ノ中立・東大見	[8:00]足助支所→[8:15]梨野西口→[8:16]梨野→[8:20]宮條君雄宅前→[8:28]矢澤久男宅前→[8:36]御内S B待合所→[8:41]中之神社前→[8:48]東大見S B待合所→[8:49]東大見集会所→[9:01]足助病院→[9:02]豊田市足助支所→[9:03]足助商工会→[9:04]足助郵便局→[9:04]足助農林業振興センター→[9:05]JAあいち豊田足助支店→[9:06]名鉄バスセンター→[9:08]百年草
	Gコース 小田木・連谷・大多賀・上八木(山中)・川面	[8:00]足助支所→[8:21]小田木→[8:22]連谷公民館→[8:29]大多賀下S B待合所→[8:30]大多賀公民館→[8:38]喫茶杉の子前→[8:39]山中下切→[8:46]川面上バス待合所→[8:47]山口幸雄宅前→[8:48]賀茂報典組合→[8:49]加納進宅前→[8:59]足助病院→[9:00]豊田市足助支所→[9:01]足助商工会→[9:02]足助郵便局→[9:03]JAあいち豊田足助支店→[9:04]名鉄バスセンター→[9:06]百年草
	Hコース 月原・東渡合・実栗・大蔵・東中山・足助白山	[8:00]足助支所→[8:27]近藤逸美宅前→[8:30]加茂橋→[8:31]月原公民館→[8:34]渡合集会所→[8:37]実栗集会所→[8:39]風天洞→[8:41]大蔵小学校→[8:42]東中山辻→[8:44]白山集会所→[8:45]河合英世宅前→[8:54]足助病院→[8:55]豊田市足助支所→[8:56]足助商工会→[8:57]足助郵便局→[8:57]足助農林業振興センター→[8:58]JAあいち豊田足助支店→[8:59]名鉄バスセンター→[9:01]百年草
木曜日	Iコース 漆澤・椿立・山谷・有洞・室口	[8:00]足助支所→[8:05]小林証一宅前→[8:09]黒柳博宅前→[8:14]山ヶ谷S B待合所→[8:15]山ヶ谷集会所→[8:18]有洞華師堂→[8:21]鈴木重宅宅前→[8:23]室口S B待合所→[8:32]足助病院→[8:33]豊田市足助支所→[8:34]足助商工会→[8:35]足助郵便局→[8:35]足助農林業振興センター→[8:36]JAあいち豊田足助支店→[8:37]名鉄バスセンター→[8:39]百年草
	Jコース 葛沢・戸中・東川端・安実京	[8:00]足助支所→[8:15]戸板口辻→[8:16]葛沢公民館→[8:17]葛沢大橋→[8:20]大黒屋→[8:22]近藤寛満宅前→[8:30]大山輝美宅前→[8:32]川端集会所→[8:33]鈴屋→[8:40]足助病院→[8:41]豊田市足助支所→[8:42]足助商工会→[8:43]足助郵便局→[8:43]足助農林業振興センター→[8:44]JAあいち豊田足助支店→[8:45]名鉄バスセンター→[8:47]百年草
金曜日	Kコース 日明・下平・岩谷・四ツ松・冷田・上小田・沢ノ堂	[8:00]足助支所→[8:22]日明下→[8:25]中ノ沢辻→[8:27]岩下集会所→[8:30]百田S B待合所→[8:32]鴛子辻→[8:35]常夜灯S B待合所→[8:36]四ツ松集会所→[8:38]冷田小学校前→[8:39]上小田集会所→[8:40]鈴木順次宅前→[8:41]沢ノ堂新橋→[8:42]沢ノ堂華師堂→[8:50]足助病院→[8:51]豊田市足助支所→[8:52]足助商工会→[8:53]足助郵便局→[8:53]足助農林業振興センター→[8:54]JAあいち豊田足助支店→[8:55]名鉄バスセンター→[8:57]百年草
	Lコース 下国谷・白倉・上佐切・上脇・下佐切	[8:00]足助支所→[8:15]下国谷集会所→[8:19]板倉正一宅前→[8:22]天野英雄宅前→[8:23]上佐切集会所→[8:27]上脇集会所→[8:32]下佐切集会所→[8:37]河合揚一宅前→[8:47]足助病院→[8:48]豊田市足助支所→[8:49]足助商工会→[8:50]足助郵便局→[8:50]足助農林業振興センター→[8:51]JAあいち豊田足助支店→[8:52]名鉄バスセンター→[8:54]百年草
	Mコース 上八木・五反田・玉野・菅生	[8:00]足助支所→[8:15]上八木集会所→[8:22]昌全寺前→[8:23]五反田公民館→[8:31]玉野集会所→[8:36]三橋善一宅前→[8:37]海蔵寺下→[8:39]桑田和公民館→[8:45]足助病院→[8:46]豊田市足助支所→[8:47]足助商工会→[8:48]足助郵便局→[8:48]足助農林業振興センター→[8:49]JAあいち豊田足助支店→[8:50]名鉄バスセンター→[8:52]百年草
毎日	町内巡回コース	[10:00]足助病院→[10:01]豊田市足助支所→[10:02]足助商工会→[10:03]足助郵便局→[10:03]足助農林業振興センター→[10:04]JAあいち豊田足助支店→[10:06]名鉄バスセンター→[10:07]百年草→[10:14]足助病院
		[10:30]足助病院→[10:31]豊田市足助支所→[10:32]足助商工会→[10:33]足助郵便局→[10:33]足助農林業振興センター→[10:34]JAあいち豊田足助支店→[10:36]名鉄バスセンター→[10:37]百年草→[10:44]足助病院
		[11:00]足助病院→[11:01]豊田市足助支所→[11:02]足助商工会→[11:03]足助郵便局→[11:03]足助農林業振興センター→[11:04]JAあいち豊田足助支店→[11:06]名鉄バスセンター→[11:07]百年草→[11:14]足助病院

※午後は、13時に足助支所を出発し、足助病院・足助商工会・足助郵便局・足助農林業振興センター・JAあいち豊田足助支店・名鉄バスセンター・百年草を回り、各地域へ行きます。

※午後は、13時に足助病院を出発し、足助支所・足助商工会・足助郵便局・足助農林業振興センター・JAあいち豊田足助支店・名鉄バスセンター・百年草を回り、各地域へ行きます。

バス路線 概要書

1 種 別	地域バス
2 地域バス名	松平ともえ号
3 内 容	運行区域の変更、バス停の新設及び移設、一部ダイヤ改正、バス停名称変更
4 変更理由	利用状況及び地域住民との協議を踏まえ、運行の効率化及び利便性向上のため
5 変更予定日	平成24年 4月 1日 日曜日 予定
6 運行経路の概要	<p>■曜日限定運行（3路線+区域運行）</p> <p>①日明ジュリナ線（火曜日運行） （日明上～松平コミセン～Aコープ～ジュリナ～Aコープ～松平コミセンバス停）</p> <p>②松平東照宮そだめ線（木曜日運行） （松平東照宮～松平コミセン～Aコープ～そだめ～Aコープ～松平コミセンバス停）</p> <p>③滝脇Aコープ線（金曜日運行） （滝脇～松平コミセン～Aコープバス停）</p> <p>④区域運行（松平地区（鶺ヶ瀬町、鍋田町を除く）→（松平地区全域及び琴平町【変更】 火～金運行）</p> <p>■平日毎日運行（3路線）</p> <p>①長沢滝脇小学校線（長沢～滝脇小学校バス停）</p> <p>②大楠下屋敷線（大楠上～下屋敷バス停）</p> <p>③加茂川王滝松平コミセン線（加茂川上切～王滝～松平コミセンバス停）</p>
7 運行距離	<p>■曜日限定運行（3路線）</p> <p>①日明ジュリナ線（22.2km）</p> <p>②松平東照宮そだめ線（29.6km）</p> <p>③滝脇Aコープ線（8.6km）</p> <p>■平日毎日運行（3路線）</p> <p>①長沢滝脇小学校線（4.0km）</p> <p>②大楠下屋敷線（3.2km）</p> <p>③加茂川王滝松平コミセン線 （中垣内・桂野口・桂野下・桂野上 経由 14.9km） （中垣内・桂野口・桂野下・桂野上 未経由 13.0km）</p>
8 運行時間帯	午前6時台 ～ 午後6時台
9 運行日	<p>■曜日限定運行（3路線+区域運行）（月・火・水・木・金・土・日）</p> <p>■平日毎日運行（3路線）（月・火・水・木・金・土・日）</p> <p>※小学校の春・夏・冬休み期間は運休</p>
10 運行本数	<p>■曜日限定運行（3路線+区域運行） 各路線1日1往復及び区域運行（午前の路線運行時間を除く）</p> <p>■平日毎日運行（3路線）</p> <p>①・② 1日1往復</p> <p>③ 1日7便</p>

11 バス停数	<p>■曜日限定運行（3路線+区域運行）</p> <p>①日明ジュリナ線（23箇所）・・・バス停名称の変更</p> <p>②松平東照宮そだめ線（23箇所）【坂上町公民館前→仁王】</p> <p>③滝脇Aコープ線（17箇所）</p> <p>④区域運行（77箇所→84箇所）【変更】</p> <p>■平日毎日運行（3路線）</p> <p>①長沢滝脇小学校線（5箇所）</p> <p>②大楠下屋敷線（5箇所）</p> <p>③加茂川王滝松平コミセン線（12箇所）</p>	
12 料金体系	<p>地域バス運賃体系</p> <p>■曜日限定運行（3路線+区域運行） 1乗車100円</p> <p>■平日毎日運行（3路線） 1乗車200円</p>	
13 運行事業者	<p>プロポーザルにより決定予定</p> <p>住 所： 電 話：</p>	
14 市の関与	運行負担金	
15 運行車両	<p>9人乗りジャンボタクシー：1台</p> <p>5人乗り中型タクシー：1台→12人乗りコミュータバス：1台【追加】</p>	
16 接続する公共交通等	鉄 道	
	基幹バス	<ul style="list-style-type: none"> 名鉄バス岡崎・足助線（松平支所前ほか） 名鉄バス九久平線（松平支所前ほか） 名鉄バス大沼線（長沢） とよたおいでんバス下山・豊田線（六ツ木ほか）
	地域バス等	<ul style="list-style-type: none"> 水源東バス（岩倉西区民会館）
	パークアンドライド駐車場	
17 他路線との競合区間	<p>名鉄バス岡崎・足助線 王滝町-南王滝-松平支所前-中垣内</p> <p>名鉄バス九久平線 松平支所前-中垣内</p> <p>電話予約バス運行時は、地区内の各路線と重複する場合がある。</p>	
18 経緯	<ul style="list-style-type: none"> 利用者の増加等（通学支援対象者34人→39人（H26年度46人）、特定路線の定員超）に対応するためのバスの大型化の必要性 松平地域内のサービスの均等化及び利用促進を図るための運行区域（デマンド）の拡大（鶺ヶ瀬町、鍋田町、琴平町）並びにバス停の増設 名鉄九久平線のダイヤ改正に合わせ、乗継路線のダイヤ改正を行う。 	

松平ともえ号 路線概要(案)

1 運行路線

<週5日(月~金)便、運休期間・有>

- A 長沢滝脇小学校線
- B 大楠上下屋敷線
- C 加茂川王滝松平コミセン線

<週1便、曜日限定>

- ① 日明ジュリナ線 火曜日
- ② 松平東照宮そだめ線 木曜日
- ③ 滝脇Aコープ線 金曜日

2 運行曜日 月~金 (デマンドは火~金)

定時便 A~Cは週5日、①~③は週1日、

その他はデマンド(電話予約)による運行。

○時刻表の詳細は裏面をご覧ください。

○デマンド運行は、電話予約をすると、

バスがバス停に来るシステムです。

どのバス停間でも利用できます。

(ただし、午前中の定時運行時間及び
正午~午後1時を除く)

予約方法は別のチラシをご覧ください。

3 料金

大人100円、小学生50円、未就学児無料

(A~Cの定時路線 大人200円、小学生100円)

4 利用対象者

どなたでもご利用いただけます。ただし、

未就学児は保護者の同伴が必要です。

5 運行事業者

松平ともえ号運行共同企業体

代表 豊栄交通株式会社

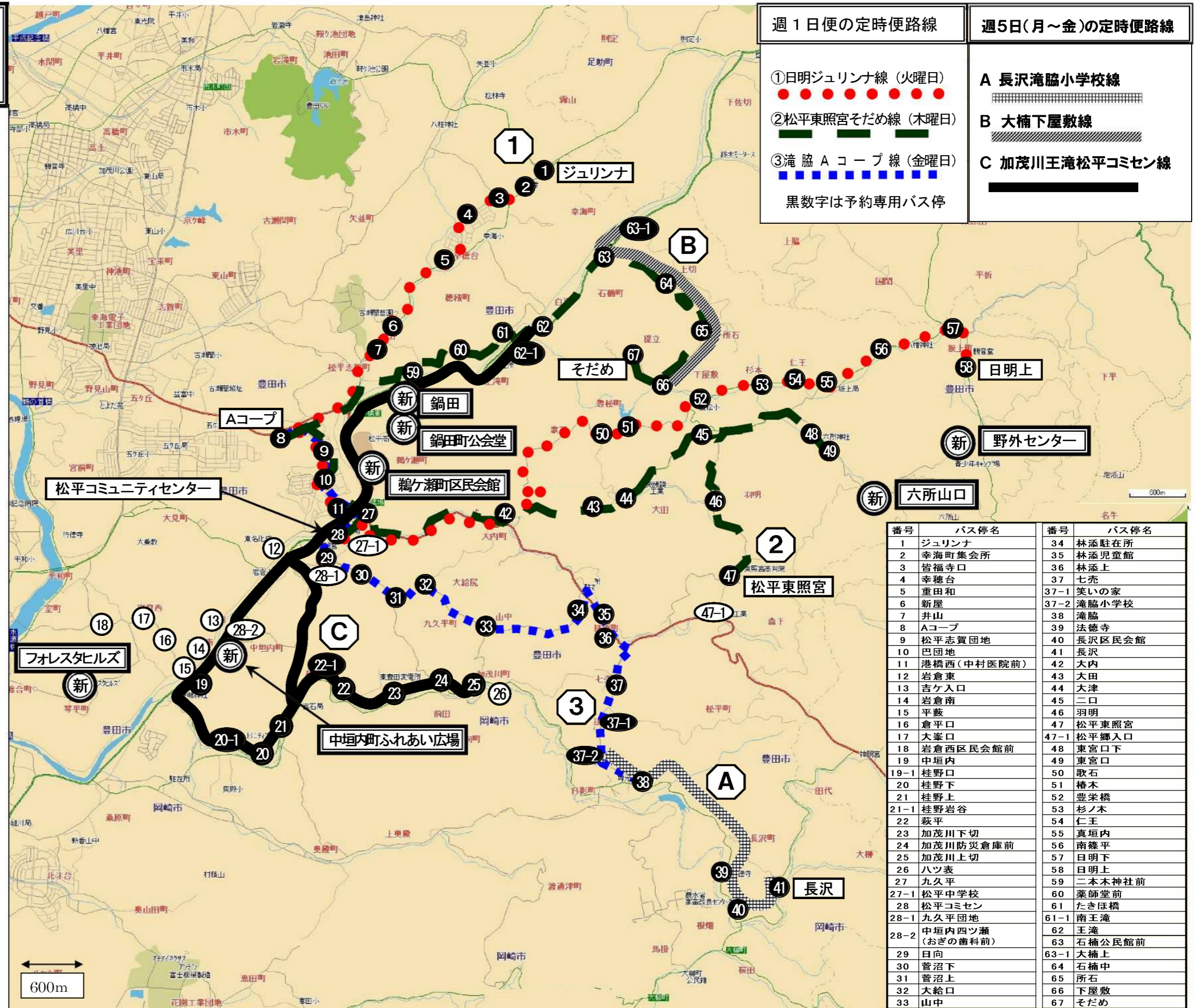

週1日便の定時便路線

- ①日明ジュリナ線 (火曜日)
 - ②松平東照宮そだめ線 (木曜日)
 - ③滝脇Aコープ線 (金曜日)
- 黒数字は予約専用バス停

週5日(月~金)の定時便路線

- A 長沢滝脇小学校線
- B 大楠下屋敷線
- C 加茂川王滝松平コミセン線

番号	バス停名	番号	バス停名
1	ジュリナ	34	林添駐在所
2	幸海町集会所	35	林添児童館
3	皆福寺口	36	林添上
4	幸穂台	37	七売
5	重田和	37-1	笑いの家
6	新屋	37-2	滝脇小学校
7	井山	38	滝脇
8	Aコープ	39	法徳寺
9	松平志賀団地	40	長沢区民会館
10	巴団地	41	長沢
11	港橋西(中村医院前)	42	大内
12	岩倉東	43	大田
13	吉ヶ入口	44	大津
14	岩倉南	45	二口
15	平敷	46	羽明
16	倉平口	47	松平東照宮
17	大峯口	47-1	松平郷入口
18	岩倉西区民会館前	48	東宮口下
19	中垣内	49	東宮口
19-1	桂野口	50	歌石
20	桂野下	51	椿木
21	桂野上	52	豊栄橋
21-1	桂野岩谷	53	杉ノ木
22	萩平	54	仁王
23	加茂川下切	55	真垣内
24	加茂川防災倉庫前	56	南篠平
25	加茂川上切	57	日明下
26	八ツ表	58	日明上
27	九久平	59	二本木神社前
27-1	松平中学校	60	薬師堂前
28	松平コミセン	61	たきほ橋
28-1	九久平団地	61-1	南王滝
28-2	中垣内四ツ瀬(おぎの歯科前)	62	王滝
29	日向	63	石楠公民館前
30	菅沼下	63-1	大楠上
31	菅沼上	64	石楠中
32	大給口	65	所石
33	山中	66	下屋敷
		67	そだめ

松平ともえ号 時刻表

変更素案 平成24年4月～

平成23年11月30日作成

① 日明-ジュリナ(火曜日運行)

番号	バス停名	変更案
58	日明上	8:05 8:03
57	日明下	8:06 8:04
56	南篠平	8:08 8:05
55	真垣内	8:09 8:06
54	坂上町公民館前	8:10 8:07
53	杉ノ木	8:11 8:08
52	豊栄橋	8:11 8:08
51	椿木	8:14 8:11
50	歌石	8:16 8:13
42	大内	8:19 8:15
27	九久平	8:22 8:18
28	松平コミセン	8:24 8:20
11	港橋西(中村医院前)	8:25 8:21
10	巴団地	8:26 8:22
9	松平志賀団地	8:26 8:22
8	Aコープ	着8:23 8:27 発8:30
7	井山	8:38 8:33
6	新屋	8:38 8:33
5	重田和	8:40 8:35
4	幸穂台	8:41 8:36
3	皆福寺口	8:41 8:36
2	幸海町集会所	8:42 8:37
1	ジュリナ	着8:38 8:43 発8:40
2	幸海町集会所	8:45 8:40
3	皆福寺口	8:45 8:40
4	幸穂台	8:46 8:41
5	重田和	8:47 8:42
6	新屋	8:48 8:43
7	井山	8:49 8:44
8	Aコープ	着8:47 8:52 発8:50
9	松平志賀団地	8:55 8:51
10	巴団地	8:56 8:52
11	港橋西(中村医院前)	8:57 8:53
28	松平コミセン	9:00 8:55

番号	バス停名	変更案
28	松平コミセン	13:15
11	港橋西(中村医院前)	13:16
10	巴団地	13:17
9	松平志賀団地	13:17
8	Aコープ	13:18 発13:20
7	井山	13:23
6	新屋	13:23
5	重田和	13:25
4	幸穂台	13:26
3	皆福寺口	13:27
2	幸海町集会所	13:27
1	ジュリナ	13:28 発13:30
2	幸海町集会所	13:30
3	皆福寺口	13:30
4	幸穂台	13:31
5	重田和	13:32
6	新屋	13:33
7	井山	13:34
8	Aコープ	13:37 発13:40
9	松平志賀団地	13:40
10	巴団地	13:41
11	港橋西(中村医院前)	13:42
28	松平コミセン	13:43 発13:45
27	九久平	13:46
42	大内	13:49
50	歌石	13:52
51	椿木	13:54
52	豊栄橋	13:56
53	杉ノ木	13:57
54	仁王	13:58
55	真垣内	13:59
56	南篠平	14:00
57	日明下	14:02
58	日明上	14:03

② 松平東照宮-そだめ(木曜日運行)

番号	バス停名	変更案
47	松平東照宮	8:00
46	羽明	8:03
48	東宮口下	8:06
49	東宮口	8:08
48	東宮口下	8:08
45	二口	8:10
44	大津	8:11
43	大田	8:12
42	大内	8:14
27	九久平	8:17
28	松平コミセン	8:18 発8:20
11	港橋西(中村医院前)	8:21
10	巴団地	8:22
9	松平志賀団地	8:22
8	Aコープ	8:23 発8:25
59	二本木神社前	8:28
60	薬師堂前	8:29
61	たきほ橋	8:30
62	王滝	8:30
63	石楠公民館前	8:32
64	石楠中	8:33
65	所石	8:35
66	下屋敷	8:38
67	そだめ	8:40
66	下屋敷	8:41
65	所石	8:44
64	石楠中	8:46
63	石楠公民館前	8:47
62	王滝	8:49
61	たきほ橋	8:49
60	薬師堂前	8:50
59	二本木神社前	8:51
8	Aコープ	8:55 発9:00
9	松平志賀団地	9:00
10	巴団地	9:01
11	港橋西(中村医院前)	9:02
28	松平コミセン	9:05

番号	バス停名	変更案
28	松平コミセン	13:15
11	港橋西(中村医院前)	13:16
10	巴団地	13:17
9	松平志賀団地	13:17
8	Aコープ	13:18 発13:20
59	二本木神社前	13:23
60	薬師堂前	13:24
61	たきほ橋	13:25
62	王滝	13:25
63	石楠公民館前	13:27
64	石楠中	13:28
65	所石	13:31
66	下屋敷	13:34
67	そだめ	13:35
66	下屋敷	13:36
65	所石	13:39
64	石楠中	13:41
63	石楠公民館前	13:42
62	王滝	13:44
61	たきほ橋	13:44
60	薬師堂前	13:45
59	二本木神社前	13:46
8	Aコープ	13:49 発13:50
9	松平志賀団地	13:50
10	巴団地	13:51
11	港橋西(中村医院前)	13:52
28	松平コミセン	13:53 発13:54
27	九久平	13:55
42	大内	13:58
43	大田	14:00
44	大津	14:01
45	二口	14:02
48	東宮口下	14:04
49	東宮口	14:05
48	東宮口下	14:06
46	羽明	14:09
47	松平東照宮	14:12

③ 滝脇-Aコープ(金曜日運行)

番号	バス停名	変更案
38	滝脇	8:16 8:08
37-2	滝脇小学校	8:17 8:09
37-1	笑いの家	8:18 8:10
37	七売	8:18 8:10
36	林添上	8:19 8:11
35	林添児童館	8:19 8:12
34	林添駐在所	8:20 8:13
33	山中	8:22 8:15
32	大給口	8:23 8:16
31	菅沼上	8:24 8:17
30	菅沼下	8:25 8:18
29	日向	8:25 8:19
28	松平コミセン	8:26 8:20
11	港橋西(中村医院前)	8:27 8:21
10	巴団地	8:28 8:22
9	松平志賀団地	8:28 8:22
8	Aコープ	8:29 8:23

番号	バス停名	変更案
8	Aコープ	13:20
9	松平志賀団地	13:21
10	巴団地	13:22
11	港橋西(中村医院前)	13:23
28	松平コミセン	13:24
29	日向	13:26
30	菅沼下	13:27
31	菅沼上	13:28
32	大給口	13:29
33	山中	13:30
34	林添駐在所	13:32
35	林添児童館	13:32
36	林添上	13:32
37	七売	13:34
37-1	笑いの家	13:34
37-2	滝脇小学校	13:35
38	滝脇	13:36

A~Cの定時路線(月~金曜日運行) 大人200円、小学生100円 (7/21~8/31、12/24~1/6、3/25~4/5及び祝日は運休)

A 長沢-滝脇小学校(月~金曜日運行)

(長沢 ⇒ 滝脇小学校)

番号	バス停名	時刻
41	長沢	7:50
40	長沢区民会館	7:52
39	法徳寺	7:53
38	滝脇	7:56
37-2	滝脇小学校	7:57

(滝脇小学校 ⇒ 長沢)

番号	バス停名	時刻
37-2	滝脇小学校	16:36
38	滝脇	16:37
39	法徳寺	16:40
40	長沢区民会館	16:41
41	長沢	16:43

B 大楠上-下屋敷(月~金曜日運行)

(大楠上 ⇒ 下屋敷)

番号	バス停名	時刻
63-1	大楠上	7:25
63	石楠公民館前	7:26
64	石楠中	7:27
65	所石	7:30
66	下屋敷	7:33

(下屋敷 ⇒ 大楠上)

番号	バス停名	時刻
66	下屋敷	15:42
65	所石	15:43
64	石楠中	15:46
63	石楠公民館前	15:48
63-1	大楠上	15:48

C 加茂川-王滝-松平コミセン(月~金曜日運行)

(加茂川 ⇒ 松平コミセン)

番号	バス停名	時刻
25	加茂川上切	7:03
24	加茂川防災倉庫前	7:03
23	加茂川下切	7:05
22	萩平	7:06
21-1	桂野岩谷	7:07
28	松平コミセン	7:13
62	王滝	7:20
61-1	南王滝	7:21
28	松平コミセン	7:27

(松平コミセン ⇒ 王滝)

番号	バス停名	時刻
28	松平コミセン	15:23 16:00
61-1	南王滝	15:29 16:06
62	王滝	15:30 16:07

(松平コミセン ⇒ 加茂川)

番号	バス停名	時刻
28	松平コミセン	15:03 16:15
19	中垣内	15:06 16:18
19-1	桂野口	15:08 16:20
20	桂野下	15:09 16:21
21	桂野上	15:10 16:22
21-1	桂野岩谷	15:11 16:23
22	萩平	15:12 16:24
23	加茂川下切	15:13 16:25
24	加茂川防災倉庫前	15:15 16:27
25	加茂川上切	15:15 16:27

(加茂川 ⇒ 松平コミセン)

番号	バス停名	時刻
21	桂野上	7:35
20	桂野下	7:36
19-1	桂野口	7:37
19	中垣内	7:39
28	松平コミセン	7:42

※Aコープバス停の時間については待機時間があるため、到着時間と出発時間を記載。

名鉄バス「九久平線」、おいでんバス「下山・豊田線」六ツ木バス停時刻表 (最終改正H23.8.7)

平日	平日	土・休日	土・休日
6:13 ⇒ 6:15名	7:25	6:38名	7:25
6:36 ⇒ 6:35	7:55 ⇒ 7:57名	7:09 ⇒ 7:08	7:55名
6:58 ⇒ 7:00名	8:20	8:13 ⇒ 8:12	8:20
7:09 ⇒ 7:08	9:20 ⇒ 9:25名	8:38 ⇒ 8:33名	9:20 ⇒ 9:23名
7:31 ⇒ 7:30	10:35 ⇒ 10:37名	9:01 ⇒ 9:00	10:35名
7:33 ⇒ 7:35名	11:15	9:48名	11:15
7:53 ⇒ 7:52	12:35 ⇒ 12:37名	10:31 ⇒ 10:30	12:35名
8:33 ⇒ 8:30名	13:15	11:03名	13:15
9:01 ⇒ 9:00	14:55 ⇒ 15:10名	12:31 ⇒ 12:30	14:55 ⇒ 15:08名
9:48 ⇒ 9:50名	15:15	13:03名	15:15
10:31 ⇒ 10:30	16:15	14:31 ⇒ 14:30	16:15
11:03 ⇒ 11:05名	16:48 ⇒ 16:50名	15:38名	16:48 ⇒ 16:50名
12:31 ⇒ 12:30	17:15	16:31 ⇒ 16:30	17:15
13:03 ⇒ 13:05名	17:48 ⇒ 17:50名	17:16 ⇒ 17:23名	17:48名
14:31 ⇒ 14:30	18:15	17:31 ⇒ 17:30	18:45
15:38 ⇒ 15:40名	19:03 ⇒ 19:05名	18:16 ⇒ 18:18名	19:03名
16:31 ⇒ 16:30	19:15	19:01 ⇒ 19:00	19:45
17:16 ⇒ 17:24名	19:45	19:28名	21:15
17:31 ⇒ 17:30	20:03 ⇒ 20:05名	20:01 ⇒ 20:00	
18:16 ⇒ 18:20名	20:45		
18:31 ⇒ 18:30	21:22 ⇒ 21:24名		
19:28 ⇒ 19:30名	21:45		
20:01 ⇒ 20:00			
20:28 ⇒ 20:30名			
21:01 ⇒ 21:00			

名:名鉄バス 終点:(名鉄)中垣内町 (おいでん)大沼

「⇒ 時刻」は、改正後の時刻

名:名鉄バス 終点:(名鉄)中垣内町 (おいでん)大沼

◆ 予約専用のバス停 ◆

12	岩倉東
13	吉ヶ入口
14	岩倉南
15	平藪
16	倉平口
17	大峯口
18	岩倉西区民会館前
26	ハツ表
27-1	松平中学校
28-1	九久平団地
28-2	中垣内四ツ瀬(おぎの歯科前)
47-1	松平郷入口

● 予約専用のバス停 (追加案)

18-1	フォレストヒルズ
28-3	中垣内町ふれあい広場
49-1	六所山口
49-2	野外センター
61-2	鍋田
61-3	鍋田町公会堂
61-4	鶴ヶ瀬町区民会館

バス路線 概要書

1 種 別	地域バス
2 路線名	しもやまバス 阿蔵大沼線
3 内 容	中学生が混乗する便の 運行経路の変更、バス停の変更、運行ダイヤの変更
4 変更理由	中学生が混乗している便において通学者の利用実態に合わせた経路の変更、ダイヤ改正が必要なため。(朝・夕各1便)
5 供用開始日	平成24年4月9日 月曜日予定
6 運行経路の概要	①阿蔵～三河湖口～大沼～下山支所 ②【変更前】阿蔵～ 方形 ～ 吉平 ～三河湖口～大沼～下山支所 【変更後】阿蔵～ 吉平 ～ 宇連野 ～三河湖口～大沼～下山支所
7 運行距離	①16.0km ②【変更前】18.6km 【変更後】 21.3km
8 運行時間帯	午前5時台～20時台
9 運行日	毎日
10 運行本数	平日：14片 土休日：12片

11 バス停数	①15箇所 ②【変更前】17箇所 【変更後】 17箇所(1増、1減)	
12 料金体系	地域バス運賃体系 1乗車200円	
13 運行事業者	事業者名：株式会社西三交通	
	住所：豊田市羽布町金山29番地	電話：90-3424
14 市の関与	運行負担金	
15 運行車両	マイクロバス 1台 乗車定員29人(29座席)	
16 接続する公共交通等	鉄 道	
	基幹バス	・下山・豊田線(下山支所～大沼)
	地域バス等	・曜日路線4路線(下山支所～三河湖口)
	パークアンドライド駐車場	・下山支所
16 他路線との競合区間	<ul style="list-style-type: none"> ・下山支所～大沼(基幹バス 下山・豊田線) ・下山支所～三河湖口(地域バス 曜日運行4路線) ・下山支所～大沼(名鉄バス 大沼線) 	

しもやまバス 阿蔵大沼線【案】

変更前

阿蔵大沼線毎日運行

【平日】

乗車料金	大人料金	200円	
	小人料金	100円	小学生
	未就学児童	無料	保護者同伴
	身体障がい者手帳所持者	100円	
	療育手帳所持者	100円	
	車椅子等障がい者の介助者	無料	

● 上り(阿蔵発⇒下山支所着)

	1	2	3	4	5	6	7	8	9	10	11	12	13	14	15
バス停名	阿蔵	校阿蔵前学	保殿	滝見橋	野原	社堂	三河口	大桑	神殿	まどい	日折峠	大畑	大沼	夕業務セ	下山支所
	05:35	05:37	05:40	05:42	05:44	05:46	05:48	05:49	05:50	-	05:53	05:55	05:59	06:00	06:01
	06:10	06:12	06:15	06:17	06:19	06:21	06:23	06:24	06:25	-	06:28	06:30	06:34	06:35	06:36
	06:48	06:50	06:53	06:55	07:05	07:07	07:09	07:10	07:11	-	07:14	07:16	07:20	07:21	07:22
	06:56	06:58	07:01	07:03	※生徒混乗時以外										
	08:40	08:42	08:45	08:47	08:49	08:51	08:53	08:54	08:55	08:59	09:01	09:03	09:07	09:08	09:09
	13:25	13:27	13:30	13:32	13:34	13:36	13:38	13:39	13:40	13:44	13:46	13:48	13:52	13:53	13:54
	14:55	14:57	15:00	15:02	15:04	15:06	15:08	15:09	15:10	15:14	15:16	15:18	15:22	15:23	15:24
	18:35	18:37	18:40	18:42	18:44	18:46	18:48	18:49	18:50	-	18:53	18:55	18:59	19:00	19:01
	19:45	19:47	19:50	19:52	19:54	19:56	19:58	19:59	20:00	-	20:03	20:05	20:09	20:10	20:11

○ 下り(下山支所発⇒阿蔵着)

	1	2	3	4	5	6	7	8	9	10	11	12	13	14	15
バス停名	下山支所	夕業務セ	大沼	大畑	日折峠	まどい	神殿	大桑	三河口	社堂	野原	滝見橋	保殿	校阿蔵前学	阿蔵
	08:05	08:06	08:07	08:11	08:13	-	08:16	08:17	08:18	08:20	08:22	08:24	08:26	08:29	08:31
	09:15	09:16	09:17	09:21	09:23	09:25	09:29	09:30	09:31	09:33	09:35	09:37	09:39	09:42	09:44
	14:10	14:11	14:12	14:16	14:18	14:20	14:24	14:25	14:26	14:28	14:30	14:32	14:34	14:37	14:39
	17:37	17:38	17:39	17:43	17:45	-	17:48	17:49	17:50	17:52	17:54	18:04	18:06	18:09	18:11
	※生徒混乗時以外											17:56	17:58	18:01	18:03
	19:05	19:06	19:07	19:11	19:13	-	19:16	19:17	19:18	19:20	19:22	19:24	19:26	19:29	19:31
	20:20	20:21	20:22	20:26	20:28	-	20:31	20:32	20:33	20:35	20:37	20:39	20:41	20:44	20:46

変更後

阿蔵大沼線毎日運行

【平日】

乗車料金	大人料金	200円	
	小人料金	100円	小学生
	未就学児童	無料	保護者同伴
	身体障がい者手帳所持者	100円	
	療育手帳所持者	100円	
	車椅子等障がい者の介助者	無料	

● 上り(阿蔵発⇒下山支所着)

	1	2	3	4	5	6	7	8	9	10	11	12	13	14	15
バス停名	阿蔵	小阿蔵前学	保殿	滝見橋	野原	社堂	三河口	大桑	神殿	まどい	日折峠	大畑	大沼	夕業務セ	下山支所
	05:35	05:37	05:40	05:42	05:44	05:46	05:48	05:49	05:50	-	05:53	05:55	05:59	06:00	06:01
	06:10	06:12	06:15	06:17	06:19	06:21	06:23	06:24	06:25	-	06:28	06:30	06:34	06:35	06:36
	06:46	06:48	06:51	07:03	07:05	07:07	07:09	07:10	07:11	-	07:14	07:16	07:20	07:21	07:22
	06:56	06:58	07:01	※生徒混乗時以外											
	08:40	08:42	08:45	08:47	08:49	08:51	08:53	08:54	08:55	08:59	09:01	09:03	09:07	09:08	09:09
	13:25	13:27	13:30	13:32	13:34	13:36	13:38	13:39	13:40	13:44	13:46	13:48	13:52	13:53	13:54
	14:55	14:57	15:00	15:02	15:04	15:06	15:08	15:09	15:10	15:14	15:16	15:18	15:22	15:23	15:24
	18:35	18:37	18:40	18:42	18:44	18:46	18:48	18:49	18:50	-	18:53	18:55	18:59	19:00	19:01
	19:45	19:47	19:50	19:52	19:54	19:56	19:58	19:59	20:00	-	20:03	20:05	20:09	20:10	20:11

○ 下り(下山支所発⇒阿蔵着)

	1	2	3	4	5	6	7	8	9	10	11	12	13	14	15
バス停名	下山支所	夕業務セ	大沼	大畑	日折峠	まどい	神殿	大桑	三河口	社堂	野原	滝見橋	保殿	校阿蔵前学	阿蔵
	08:05	08:06	08:07	08:11	08:13	-	08:16	08:17	08:18	08:20	08:22	08:24	08:26	08:29	08:31
	09:15	09:16	09:17	09:21	09:23	09:25	09:29	09:30	09:31	09:33	09:35	09:37	09:39	09:42	09:44
	14:10	14:11	14:12	14:16	14:18	14:20	14:24	14:25	14:26	14:28	14:30	14:32	14:34	14:37	14:39
	17:37	17:38	17:39	17:43	17:45	-	17:48	17:49	17:50	17:52	17:54	17:56	18:08	18:11	18:13
	※生徒混乗時以外											17:58	18:01	18:03	
	19:05	19:06	19:07	19:11	19:13	-	19:16	19:17	19:18	19:20	19:22	19:24	19:26	19:29	19:31
	20:20	20:21	20:22	20:26	20:28	-	20:31	20:32	20:33	20:35	20:37	20:39	20:41	20:44	20:46