

【協議案件】

- (1) 豊田市公共交通会議規約の改正について 【資料 2】

- (2) 生活交通ネットワーク計画について 【資料 3】

- (3) 基幹バス路線の新規開設について
・（仮称）上郷・若林線 【資料 4】

- (4) 基幹バス路線の改編について
・ 豊田東環状線 【資料 5】
・ 土橋・トヨタ記念病院線 【資料 6】
・ 中心市街地玄関口バス 【資料 7】

- (5) 地域バス路線の変更について
・ 藤岡地域バス 【資料 8】

- (6) 《社会実験》
・ 上郷地域バスの実験運行について 【資料 9】

- (7) 地域バス路線の変更等について
・ 福祉バス（高嶺交流コース） 【資料 10】

- (8) 自家用有償旅客運送の継続について
・ 旭地域バス、足助地域バス 【資料 11】

現 行	改 正 案
<p style="text-align: center;">豊 田 市 公 共 交 通 会 議 規 約</p> <p>(名称) 第1条 本会は、「豊田市公共交通会議」(以下「交通会議」という。)と称する。</p> <p>(目的) 第2条 交通会議は、道路運送法(昭和26年法律第183号。以下「法」という。)の規定に基づき、地域における需要に応じた住民の生活に必要なバス等の旅客輸送の確保とその他旅客の利便の増進を図り、地域の実情に即した輸送サービスの実現に必要な事項を協議するため設置するものとする。</p> <p>(協議事項) 第3条 交通会議は、次に掲げる活動を行う。 (1) 豊田市における総合的な公共交通計画の検討及び定期的な見直し (2) 地域の実情に応じた適切な乗合旅客運送の様態及び運賃・料金等に関する協議 (3) 市町村運営有償運送の必要性及び旅客から收受する対価に関する協議 (4) 交通会議の運営方法の検討その他交通会議が必要と認める事項</p> <p>(交通会議の構成員) 第4条 交通会議の委員は、下記に掲げる者のうちから市長が委嘱する。 ① 学識経験者 ② 市民、事業者などの想定される利用者が組織する団体等 ③ 鉄道事業者 ④ 一般乗合旅客自動車運送事業者及び一般貸切旅客自動車運送事業者 ⑤ 社団法人愛知県バス協会及び愛知県タクシー協会 ⑥ 一般旅客自動車運送事業者の事業用自動車の運転者が組織する団体 ⑦ 愛知運輸支局長又はその指名する者 ⑧ 愛知県知事又はその指名する者 ⑨ 関係する道路管理者及び警察 ⑩ 豊田市長又はその指名する者</p>	<p style="text-align: center;">豊 田 市 公 共 交 通 会 議 規 約 (案)</p> <p>(名称) 第1条 本会は、「豊田市公共交通会議」(以下「交通会議」という。)と称する。</p> <p>(目的) 第2条 交通会議は、道路運送法(昭和26年法律第183号。以下「法」という。)の規定に基づき、地域における需要に応じた住民の生活に必要なバス等の旅客輸送の確保とその他旅客の利便の増進を図り、地域の実情に即した輸送サービスの実現に必要な事項を協議するため設置するものとする。</p> <p>(協議事項) 第3条 交通会議は、次に掲げる活動を行う。 (1) 豊田市における総合的な公共交通計画の検討及び定期的な見直し (2) 地域の実情に応じた適切な乗合旅客運送の様態及び運賃・料金等に関する協議 (3) 市町村運営有償運送の必要性及び旅客から收受する対価に関する協議 (4) 地域公共交通確保維持改善事業に関する協議 (5) 交通会議の運営方法の検討その他交通会議が必要と認める事項</p> <p>(交通会議の構成員) 第4条 交通会議の委員は、下記に掲げる者のうちから市長が委嘱する。 ① 学識経験者 ② 市民、事業者などの想定される利用者が組織する団体等 ③ 鉄道事業者 ④ 一般乗合旅客自動車運送事業者及び一般貸切旅客自動車運送事業者 ⑤ 社団法人愛知県バス協会及び愛知県タクシー協会 ⑥ 一般旅客自動車運送事業者の事業用自動車の運転者が組織する団体 ⑦ 愛知運輸支局長又はその指名する者 ⑧ 愛知県知事又はその指名する者 ⑨ 関係する道路管理者及び警察 ⑩ 豊田市長又はその指名する者</p>

(役員)

第5条 交通会議に、次の役員を置く。

- (1) 会長 1名
- (2) 副会長 1名
- (3) 座長 1名

2 会長は、豊田市都市整備部長とする。

3 副会長、座長は会長が指名する。

(職務)

第6条 交通会議は、会長が招集する。

2 会長は、交通会議を代表し、会務を総括する。

3 副会長は、会長不在のとき、会長の指示により会務を総括する。

4 座長は、公共交通会議の議長となる。座長不在のときは、副会長がその職務を代理する。

(交通会議の運営)

第7条 交通会議は、委員の過半数の出席をもって成立する。

2 交通会議は原則として公開する。

3 会長は必要に応じて委員以外の者を交通会議に出席させることができる。

(協議結果の取扱い)

第8条 交通会議において協議が整った事項について、関係者はその結果を尊重し、当該事項の誠実な実施に努めるものとする。

(協議済み事項の軽微な修正・変更)

第9条 交通会議において協議が整ったバス路線における軽微な修正・変更について、事務局が道路管理者等の関係機関と個別に協議し、合意を得た場合においては、交通会議で協議が整ったものとみなす。

2 前項における軽微な修正・変更とは、別表1に掲げるものとする。

(事務)

第10条 交通会議の運営に係る事務は、豊田市 都市整備部 交通政策課で行う。

(その他)

第11条 この規約に定めるもののほか、交通会議の運営に必要な事項は会長が別に定める。

(役員)

第5条 交通会議に、次の役員を置く。

- (1) 会長 1名
- (2) 副会長 1名
- (3) 座長 1名

2 会長は、豊田市都市整備部長とする。

3 副会長、座長は会長が指名する。

(職務)

第6条 交通会議は、会長が招集する。

2 会長は、交通会議を代表し、会務を総括する。

3 副会長は、会長不在のとき、会長の指示により会務を総括する。

4 座長は、公共交通会議の議長となる。座長不在のときは、副会長がその職務を代理する。

(交通会議の運営)

第7条 交通会議は、委員の過半数の出席をもって成立する。

2 交通会議は原則として公開する。

3 会長は必要に応じて委員以外の者を交通会議に出席させることができる。

(協議結果の取扱い)

第8条 交通会議において協議が整った事項について、関係者はその結果を尊重し、当該事項の誠実な実施に努めるものとする。

(協議済み事項の軽微な修正・変更)

第9条 交通会議において協議が整ったバス路線における軽微な修正・変更について、事務局が道路管理者等の関係機関と個別に協議し、合意を得た場合においては、交通会議で協議が整ったものとみなす。

2 前項における軽微な修正・変更とは、別表1に掲げるものとする。

(事務)

第10条 交通会議の運営に係る事務は、豊田市 都市整備部 交通政策課で行う。

(その他)

第11条 この規約に定めるもののほか、交通会議の運営に必要な事項は会長が別に定める。

別表1

- (ア) バス停名称の変更
- (イ) バス停の新設又は廃止を伴わないルートの変更
- (ウ) ルートの変更を伴わないバス停の新設、位置変更等
- (エ) 運行本数の変更を伴わない運行時刻の修正
- (オ) イベント等におけるバス臨時便の運行

別表1

- (ア) バス停名称の変更
- (イ) バス停の新設又は廃止を伴わないルートの変更
- (ウ) ルートの変更を伴わないバス停の新設、位置変更等
- (エ) 運行本数の変更を伴わない運行時刻の修正
- (オ) イベント等におけるバス臨時便の運行

『地域公共交通確保維持改善事業』 ～生活交通サバイバル戦略～（新規） 23年度 305億円

生活交通の存続が危機に瀕している地域等における地域最適な移動手段の提供と、駅のバリアフリー化等移動に当たっての様々な障害を解消

地域公共交通確保維持事業

- ・ 存続が危機に瀕している生活交通のネットワークについて、地域のニーズを踏まえた最適な交通手段の確保維持のため、地域の多様な関係者による議論を経た地域の交通に関する計画に基づき実施される取組みを、一体的かつ継続的に支援
- ・ 支援にあたっては、運行(航)欠損額の事後的な補填方式から効率化された標準的な事業費等を前提とした事前算定方式に変更する等により、より効果的・効率的な支援を実施

陸上交通

- ・ 地域特性や実情に応じた地域最適な地域間生活交通ネットワークと、同ネットワークに密接な地域内の生活交通等を一体的に、その運行を支援

《事前算定方式等への変更》

《広域的・幹線的バスの補助要件緩和》

《幹線交通と密接な一定の地域内バス・デマンド交通の運行について支援対象を拡充》



離島交通

- ・ 島民の生活に必要不可欠な離島航路・航空路の運航を支援
- ・ 離島航路の構造改善促進に資する公設民営化のための船舶建造等を支援

《離島航路: 事前算定方式等への変更とともに、補助充足率や島民割引等の移動環境改善への取組支援を充実》

《離島航空路: 支援に制約のある特別会計から一般会計へ移行》



地域公共交通バリア解消促進等事業

バリアフリー化

- ・ ノンステップバス、福祉タクシーの導入を支援
- ・ 旅客船、鉄道駅、旅客ターミナルのバリアフリー化等を支援

利用環境の改善

- ・ バリアフリー化されたまちづくりの一環として、LRT、BRT、ICカードの導入等を支援

地域鉄道の安全性の向上

- ・ 地域鉄道の安全性向上に資する設備の整備等を支援

地域公共交通調査事業

- ・ 地域の公共交通の確保・維持・改善に資する調査の支援等



《個別のモードごとの支援から公共交通のバリアフリー化等を一体的に支援する制度へ改善》

地域の計画について～協議会と地域の公共交通に係る計画の関係等について～

生活交通ネットワーク計画

陸上交通

地域間幹線系統
確保維持計画
(3年計画)

都道府県主催協議会

地域内フィーダー系統
確保維持計画
(3年計画)

市区町村主催協議会

離島航路(航空路)

離島航路確保維持計画
(3年計画)

都道府県主催協議会

バリア解消促進等事業

生活交通改善事業計画

都道府県主催協議会

or

市区町村主催協議会

or

事業単位協議会
(駅、空港等)

※各計画は分野毎に作成することも可

※陸上交通に係る計画のうち地域間幹線系統確保維持計画と地域内フィーダー系統確保維持計画を別に作成することも可(この場合、両協議会において計画の情報の共有を行うこと。)

※上記中の都道府県・市区町村協議会については、事業内容に応じた主催主体の組み合わせ等が可能

○地域協議会の考え方

【メンバー】 地方公共団体(都道府県・市町村)、関係交通事業者、国(地方運輸局等) 等

※都道府県協議会は都道府県が、市区町村協議会は市区町村が主催する。地域・分野毎の分科会の設置や複数市区町村による合同協議会の設置も可能とする。

※既存の類似協議会(地域公共交通活性化・再生法の法定協議会等)の見なし措置を行う。

※住民や利用者の意見を反映させる観点から、住民や利用者の代表を協議会の構成員に加える、アンケートやヒアリングを実施する、公聴会やパブリックコメントを実施する等のいずれかの手順を経て計画を策定することとする。

補助対象とする地域間幹線系統の要件

○従前の地バス補助からの主な変更点

- ・複数市町村の判定時点を平成13年3月31日に緩和
- ・距離要件(10km以上)の廃止
- ・補助金額の事前内定方式への変更に伴い、輸送量、赤字要件については、運行終了後の実績値による判断から運行開始前に内定する予測値による判断に変更
- ・必要なサービスを効果的・効率的に確保維持するための協議会による実質的な議論を重視
- ・補助要件については適時適切に見直すものであること

具体的な要件

1. 複数市町村にまたがる系統であること。(平成13年3月31日における市町村の状態に応じて決定。)
2. 都道府県庁所在地、広域行政圏の中心市町村、広域行政圏の中心市町村に準ずる生活基盤が整備されていると認められるものとして生活交通ネットワーク計画に記載され、国土交通大臣の認定を受けたものへの需要に対応して設定される系統であること。
3. 1日当たりの運行回数が3回以上で計画されていること。ただし、都道府県協議会が認めた場合は、平日1日当たりの運行回数が3回以上で計画されているものとする。
4. 輸送量が15人～150人／日と見込まれること。(既存系統であって、2か年度連続して実績が15人未満／日又は150人超／日の場合は補助対象系統として認定しない。)
5. 経常赤字が見込まれること(ただし、既存系統であって、過去2か年度連続して経常黒字となった運行系統は除く。)
6. 生活交通ネットワーク計画に確保又は維持が必要な運行系統として記載されていること。
7. 生活交通ネットワーク計画の策定にあたっては、住民や利用者の意見を反映させる観点から、住民や利用者の代表を協議会の構成員に加える、アンケートやヒアリングを実施する、公聴会やパブリックコメントを実施する等のいずれかの手順を経ること。
8. 生活交通ネットワーク計画に記載されている運送予定者が企画競争その他これに準ずる競争性のある方法により内定されており、その選定結果に基づき国庫補助要望額が算定されていること。

補助対象とする地域内フィーダー系統の要件

○主な要件

- ・「補助対象地域間バス系統のフィーダー」または「交通不便地域の移動を確保するフィーダー」
： 補助対象地域間バス系統を補完するものであること、または、過疎地域など交通不便地域の移動確保を目的とするものであること
- ・幹線アクセス性： 補助対象地域間幹線バス系統等へのアクセス機能を有するものであること
- ・サービス充実性： 新たに運行、または、公的支援を受けるものであること
- ・公共性： 公的な支援がなければ確保維持が困難なものであること
- ・地域の合意： 地域の協議会による議論を経た計画に基づき実施されるものであること
- ・効率的・効果的なサービスの確保： 品質・価格・企画等を踏まえて運送予定者が選定されること

具体的な要件

- 以下の(1)、(2)のいずれかの要件を満たす系統であること
 - (1)補助対象地域間幹線バス系統のフィーダー系統(注1)であること。(専ら政令市、中核市及び特別区が運行の支援を行うものは除く。)
 - (2)交通不便地域における地域間交通ネットワーク(注2)のフィーダー系統であること。(①または②であること。)
 - ①過疎地域等(※)における地域間交通ネットワークのフィーダー系統であること。
※過疎地域等：過疎地域自立促進特別措置法に基づく過疎地域(過疎地域とみなされる市町村、過疎とみなされる区域を含む。)、離島振興法に基づく離島振興対策実施地域、半島振興法に基づく半島振興対策実施地域、山村振興法に基づく振興山村、奄美群島振興特別開発特別措置法に基づく奄美群島、小笠原振興開発特別措置法に基づく小笠原諸島及び沖縄振興特別措置法に基づく沖縄
 - ②半径1km以内にバスの停留所、鉄軌道駅、海港及び空港が存しない集落及び市街地その他の交通不便地域として地方運輸局長が指定する地域の住民等の移動確保のための地域間交通ネットワークのフィーダー系統であること
 - (注1)フィーダー系統とは、バスの停留所、鉄軌道駅、海港及び空港において、地域間交通ネットワークと接続(注3)する系統をいう。
 - (注2)地域間交通ネットワークとは、地域間バス系統、鉄軌道、航路及び航空路をいう。
 - (注3)接続とは、バス停留所相互又はバス停留所と鉄軌道駅、海港又は空港との近接・共有、乗り継ぎに適したダイヤの設定、乗り継ぎ割引の設定など、乗り継ぎ円滑化のためのいずれかの措置が講じられていることをいう。
- 平成23年4月1日以降に新規に実証運行若しくは本格運行を開始する系統、または新規に地方公共団体が支援を開始する系統であること。
 - 経常赤字が見込まれること(ただし、既存系統であって、過去2か年度連続して経常黒字となった運行系統は除く。)
 - 生活交通ネットワーク計画に確保又は維持が必要な運行系統として記載されていること。
 - 運行内容について、効率的・効果的運行のための「コミュニティバスの導入に関するガイドライン」なども踏まえ、地域における既存の交通ネットワーク及び生活交通ネットワーク計画の地域間幹線系統に係る部分の記載との調整・整合が図られていること。
 - 生活交通ネットワーク計画の策定にあたっては、住民や利用者の意見を反映させる観点から、住民や利用者の代表を協議会の構成員に加える、アンケートやヒアリングを実施する、公聴会やパブリックコメントを実施する等のいずれかの手順を経ること。
 - 生活交通ネットワーク計画に記載されている運送予定者が企画競争その他これに準ずる競争性のある方法により内定されており、その選定結果に基づき国庫補助要望額が算定されていること。

補助対象とする地域内フィーダー系統の要件

市町村ごとの国庫補助額

各補助対象市町村毎の国庫補助金の交付額は、各補助対象市町村の地域内フィーダー系統に係る補助対象経費合計額の1/2と、各補助対象市町村毎に算定される国庫補助上限想定額の、いずれか少ない方の額以内の額とする。

補助対象経費

市町村の地域内フィーダー系統に係る補助対象経費は、実績値や標準値等を用いて事前に算定される経常費用の見込額と経常収益の見込額との差(ただし、補助対象経常費用の20分の9を限度とする。)に相当する額とする。

ただし、計画内容に記載されたサービスが提供されなかった場合及び天変地異、燃料価格の暴騰等運送者の責によらない事象により事前に算定される収支差と実績の収支差に大幅な乖離が生じた場合には、合理性が認められる範囲内で補正を行うものとする。

市町村ごとの上限想定額

補助対象市町村毎の国庫補助上限想定額は、補助対象市町村ごとの基礎定額(A)と、補助対象市町村の算定対象区域の人口を基準として算定される額(B)の合計額とする。

■算定対象区域:

- ・補助対象地域間幹線バス系統沿線地域に該当する市町村並びに奄美、小笠原及び沖縄振興法により指定される市町村については、非人口集中地区(非DID地区)
- ・交通不便地域(奄美、小笠原、沖縄振興法等により指定される地域を除く。)をその区域に含む市町村については、それぞれの根拠法等に基づき指定等が行われている区域
- ・上記の複数の区分に該当する市町村については、最も広い区域。

■補助対象市町村毎の基礎定額(A): 一市町村当たり100万円/12ヶ月

■補助対象市町村の算定対象区域の人口を基準として算定される額(B): 配算単価(C) × 補助対象市町村の算定対象区域の人口

* 人口1人当たりの配算単価(C): 地域内フィーダー系統に対する国庫補助可能上限額から(A)の総額(100万円 × 積算補助対象市町村(補助対象地域間幹線バス系統沿線地域に該当する市町村及び過疎地域等をその区域に含む市町村。))の数を減じ、その残余の額を直近の国勢調査における積算補助対象市町村の算定対象地域の人口で除した額。

(ただし、補助対象市町村からの申請額の総額が地域内フィーダー系統の補助総額に達しないことが明らかな場合には、必要に応じ、予算の範囲内で、補助対象市町村に居住する人口1名当たりの配算単価(C)を変更することができるものとする。)

平成23年 生活交通ネットワーク計画

(策定年月日) 平成23年6月28日

(協議会名称) 豊田市公共交通会議

生活交通ネットワーク計画の名称

豊田市生活交通ネットワーク計画

地域公共交通確保維持事業に係る目的・必要性

◆ 目 的

豊田市は、市町村合併により広大な市域に都市部や中山間部が広がり、市民生活の移動手段として自動車が大きな役割を担っている。しかし、これからの高齢社会や地球環境問題などを考えると、自動車に頼りすぎず、誰もが安全で安心に移動ができ、かつ交流が促進され、地域の活性化につながる交通体系にしていかなければなりません。

豊田市の稲武地域バスは、過疎地である稲武地区住民の地域内の移動手段を確保するとともに、基幹バス路線に乗り継ぐことで総合病院や高等学校等の施設がある近隣地区へ公共交通を使って移動できるようにするものである。また、近隣地区への移動を可能にすることによって、「都市と農山村の共生」「交流人口拡大による地域の活性化」を図ることを目的とする。

◆ 必 要 性

稲武地域バスは、地域で運営協議会を設け、地域の実情に応じたバス運行を目指し、行政と共働して支えている路線である。

この路線は、主に病院への通院手段、買い物など生活に必要な移動手段として使用されており、過疎地域の住民にとって必要不可欠な移動を確保するものである。

また、主要道路の国道153号線と国道257号線が区域内を交差しており、基幹バスが運行しているが、主要道路沿い以外の地域人口が全体の60%で、全体としての公共交通が基幹バスでは網羅できていない。

区域内全体をデマンド運行することで基幹バスへの乗り継ぎを容易にし、住民の生活交通として、家族への送迎の依存解消・外出促進に必要である。

地域公共交通確保維持事業の定量的な目標・効果

(1) 事業の目標

- 一カ年目：平成23年度より稲武地域（田津原地区含む）全域で運行開始。また、運行拡大に向け、利用状況調査を行う。
- 二カ年目：平成24年度から、利用要望状況により利用時間の拡大を行う予定。
- 三カ年目：平成25年度から、週一運行している路線を廃止し、月～金曜日までのデマンド運行を開始予定。また、運行拡大に向け、利用状況調査を行う。

	運行期間	目標収支率 (%)	目標利用者 (人)	人口カバー率 (%)
平成23年度	H23. 4～H23. 9	10	8, 240	100
平成24年度	H23. 10～H24. 9	10	8, 480	100
平成25年度	H24. 10～H25. 9	11	9, 100	100

(2) 事業の効果

地域内デマンド運行を拡大することにより、下記地域の高齢者等の日常生活に必要不可欠な移動手段が確保される。今までは、週1便の定時運行しかなかった地域からも区域運行に変更したことによって、時間の制約を受けずに移動することが可能となった。また、幹線・フィーダー線のネットワークが連携することによって、効率的な運行体系を実現することができる。さらには外出機会の促進・地域活性化にもつながる。

効果が見込める地域

効果が見込める地域	対象人口 (人)	効果が見込める地域	対象人口 (人)
田津原町	63	大野瀬町	60
小田木町	149	押山町	97
富永町	23	川手町	81
御所貝津町	133	野入町	106
稲武町	221	中当町	15

地域公共交通確保維持事業により運行を確保・維持する運行系統の概要及び運行予定者

- ◆ 運行事業者
 - 事業者名：豊栄交通株式会社
 - 所 在：豊田市深田町1丁目126番地1
 - 連絡先：0565-74-1110
- ◆ 運行系統の概要
 - 別添「表1」参照
- ◆ 運行事業者の選定理由
 - 平成22年2月18日プロポーザル方式により選考会を実施。
 - 運行事業者の公募を行ったところ、提案があった事業者は上記運行事業者しか無かったため、上記事業者を選定。

地域公共交通確保維持事業に要する費用の総額、負担者及びその負担額	
別添「表2」参照	
地域公共交通確保維持改善事業を行う地域の概要【地域内フィーダー系統のみ】	
別添「表5」参照	
協議会の開催状況と主な議論	
<p>平成20年6月18日（第1回） 豊田市公共交通会議にて稲武地域バスの区域運行（デマンド運行）について協議</p> <p>平成22年12月14日（第2回） 豊田市公共交通会議にて稲武地域バスの区域運行の区域拡大について協議</p> <p>平成23年6月28日（第3回） 地域公共交通確保維持事業について内容協議、計画全体について合意</p>	
利用者等の意見の反映	
<ul style="list-style-type: none"> ・平成22年度に稲武地域生活交通利用促進委員会を9回開催し、地域利用者の意見・要望等を聞き、稲武地域バス路線の改編等について検討を実施。 ・平成22年度に豊田市基幹バス、地域バスにおける評価を行い、利用者及び沿線住民を対象としたアンケート調査を実施。 ・利用促進会議を通じて、地域の実情に応じた路線を検討し、平成23年4月1日よりデマンド区域を拡大し、運行開始。 ・住民からの空気を運ぶバスへの違和感、基幹バスのバス停が遠いため外出しにくい、乗りたい時間に近くを走るバスがない等の意見が多くあり、希望時間に乗車のできる運行方法計画とした。また、徒歩200メートル以内にバス停を設置し、より決め細やかな地域の足となるように重点を置いた。 	
協議会メンバーの構成員 別紙「委員名簿参照」	
関係都道府県	愛知県交通対策課 愛知県豊田加茂建設事務所、愛知県豊田加茂建設事務所足助支所
関係市区町村	愛知県豊田市交通政策課
交通事業者・交通施設管理者等	豊栄交通株式会社、名鉄バス株式会社、国土交通省中部地方整備局、愛知県警察豊田警察署、足助警察署 ほか
地方運輸局	愛知運輸支局
その他協議会が必要と認める者	豊田工業高等専門学校教授、豊田商工会議所、豊田市区長会、豊田市PTA連絡協議会、豊田市老人クラブ連合会 ほか

【本計画に関する担当者・連絡先】

(住 所) 豊田市西町3丁目60番地

(所 属) 豊田市役所交通政策課

(氏 名) 宇佐美、深田

(電 話) 0565-34-6603

(e-mail) koutsu@city.toyota.aichi.jp

表1 地域公共交通確保維持事業により運行を確保・維持する運行系統の概要及び運行予定者

都道府県 (市区町村)	運行予定者名	運行系統名	地域間幹線/ 地域内フィーダの別	確保維持事業 に要する国庫 補助額(千円)	地域内フィーダー系統の基準適合 (別表6「補助対象の基準」)		
					基準口で該 当する要件	接続する補助対象 地域間幹線系統等 と接続確保策	基準二で該当 する要件
愛知県 豊田市	豊栄交通株式会社	地域内デマンド運行	地域内フィーダ		②-(1)		①

(注)

- 1.「地域内フィーダー系統の基準適合」は地域内フィーダー系統を記載する場合のみ記載する。
- 2.「節軸する補助対象地域間幹線系統等と接続確保策」には、地域内フィーダー系統が接続する補助対象地域間幹線系統又は地域間交通ネットワークとどのように接続を確保するかについて記載する。
- 3.本表に記載する運行予定系統を示した地図を添付すること。

地域バス（稲武地域バス）概要書

表 1 関連資料

1 種 別	地域バス
2 地域バス名	稲武地域バス（どんぐりバス）
3 内 容	定時定路線の廃止及び区域運行の拡大
4 変更理由	稲武地域バスの利便性向上のため
5 実施予定日	平成23年 4月 1日 金曜日 予定
6 運行経路の概要	<p>【変更なし】</p> <p>根羽線：どんぐりの湯～夏焼～野入～大野瀬～上郷（～月瀬～根羽） 押山線：稲武～どんぐりの湯～中山形～漆瀬～川手（～シシナド）～押山 大桑線：稲武～野入～大野瀬口～大桑～梨野～大野瀬口～どんぐりの湯 河上瀬線：稲武～野入～大野瀬口～河上瀬～梨野～大野瀬～どんぐりの湯 川入線：稲武～押山～的場～上平～上川入～押山～どんぐりの湯</p> <p>【変更あり】</p> <p>区域運行：稲武町・夏焼町・野入町・押山町・大野瀬町・桑原町・武節町・中当町の稲武地区8町 → 稲武地区全域+旭地区 田津原町 定時路線の廃止：野入線・横川中当線・クゾウザ線・富永線・小田木線</p>
7 運行距離	<ul style="list-style-type: none"> ・根羽線 17.8(上郷まで 12.6) km ・押山線 9.8(シシナドまで 14.5) km ・大桑線 31.6(梨野まで 24.4) km ・河上瀬線 31.0km ・川入線 12.4km
8 運行時間帯	<ul style="list-style-type: none"> ○根羽線・押山線 …午前6時～午後8時頃 ○大桑線・河上瀬線…午前7時～午後2時頃 ○川入線 …午前8時～午後3時頃 ○区域運行 …午前7時～午後12時 午後1時～午後5時
9 運行日	<ul style="list-style-type: none"> ○根羽線・押山線（毎日） ○大桑線（金曜日） ○河上瀬線（火曜日） ○川入線（水曜日） ○区域運行（月曜日～金曜日）

10 運行本数	<ul style="list-style-type: none"> ○根羽線・押山線 平日：14片 土休日：6片 ○大桑線・河上瀬線・川入線 平日：2巡回（週1日） 	
11 バス停数	<ul style="list-style-type: none"> ○根羽線 23箇所 ○押山線 13箇所 ○大桑線 17箇所 ○河上瀬線 17箇所 ○川入線 13箇所 ※稲武郵便局前～どんぐりの湯前、国道及び県道以外はフリー乗降 ○区域運行 稲武地区内 84箇所 旭地区田津原町 2箇所 	
12 料金体系	地域バス料金体系 1乗車200円	
13 運行事業者	事業者名：豊栄交通株式会社 住 所：豊田市深田町1-126-1 電 話：74-1110	
14 市の関与	運行負担金	
15 運行車両（席数は目安）	<ul style="list-style-type: none"> ○根羽線・押山線 路線バス仕様(小型ステップリフトバス)：2台(13座席) ○大桑線・河上瀬線・川入線・区域運行 路線バス仕様(15人乗りワゴン車バリアフリー架装)：1台(12座席) 10人乗りワゴン車：1台(9座席) 	
16 接続する公共交通等	鉄 道	
	基幹バス	・稲武・足助線（武節宮前～どんぐりの湯前）
	地域バス等	<ul style="list-style-type: none"> ・設楽町営バス（稲武～どんぐりの湯前） ・西部コミュニティバス（根羽） ・恵那市自主運行バス 上矢作線（小田子）
	パークアンドライド駐車場	<ul style="list-style-type: none"> ・稲武支所（稲武） ・どんぐりの湯（どんぐりの湯前）
17 他路線との競合区間	<ul style="list-style-type: none"> ・どんぐりの湯前～水別（基幹バス 稲武・足助線） ・どんぐりの湯前～横川（設楽町営バス） 	

18 路線概要

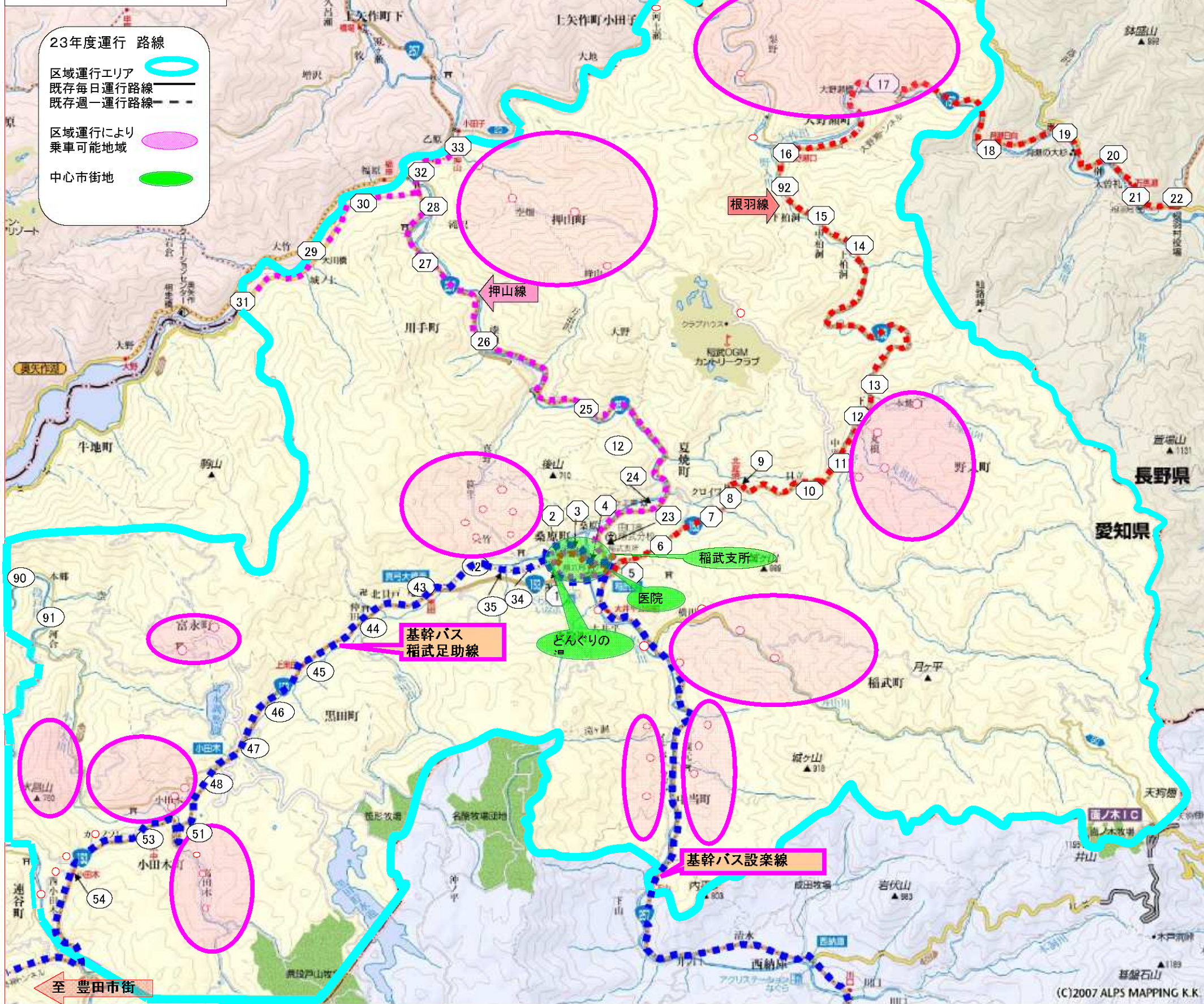

根羽線

1	どんぐりの湯前
2	武節宮前
3	武節町
4	稲武郵便局前
5	稲武
6	夏焼温泉口
7	夏焼
8	上夏焼
9	北夏焼
10	貝立
11	上野入
12	野入
13	下野入
14	上柏洞
15	柏洞
92	下柏洞
16	大野瀬口
17	上郷
18	月瀬日向
19	月瀬
20	榊
21	万馬瀬
22	根羽

その他稲武地内

34	中学校前
35	笹平口
36	九沢
37	ソウザ
38	向田
39	シマソラ
40	地藏峠
41	竹ノ腰
42	御所貝津
43	黒田
44	下黒田
45	上黒田
46	北水別
47	水別広場
48	水別
49	高田木
50	道バタ
51	ミタ洞
52	下貝戸
53	小田木中
54	小田木
55	常盤橋
56	西組集会所
57	山田屋

押山線

5	稲武
1	どんぐりの湯前
2	武節宮前
3	武節町
4	稲武郵便局前
23	稲武支所北
24	中山形
25	東尾
26	漆瀬
27	ヲソナリ
28	川手
29	大川橋
30	シタシロ
31	シシナド
32	押山西
33	押山

田津原地内

90	田津原
91	田津原河合

その他稲武地内

58	ヨコテ
59	小田木橋
60	シモヤ
61	モチ洗い場
62	神明神社下
63	富永集会所西
64	大井平公園
65	横川
66	井山
67	馬野
68	カンバヤゲ
69	下中当
70	中当
71	井ノ上
72	ツチ
73	桜ノ木
74	イナバ
75	原
76	的場
77	上平
78	上川入
79	峰山
80	稲武カントリー
81	大野瀬大橋
82	梨野
83	河上瀬
84	イヤシキ
85	大桑
86	乗越
87	丸根
88	辻屋
89	向山

- 土曜・休日は*印のみ運行します。
- 印がシシナドまで運行します。

平成23年4月1日改正予定

根羽線（どんぐりの湯前（稲武）→根羽（上郷））

	どんぐりの湯前	武節宮前	武節町	稲武郵便局前	稲武	夏焼温泉口	夏焼	上夏焼	北夏焼	貝立	上野入	野入	下野入	上柏洞	柏洞	大野口	上郷	月瀬向	月瀬	榊	万馬瀬	根羽	
					6:04	6:06	6:07	6:08	6:09	6:10	6:11	6:12	6:13	6:17	6:18	6:20	6:23						
*					6:50	6:52	6:53	6:54	6:55	6:56	6:57	6:58	6:59	7:03	7:04	7:06	7:09	7:12	7:13	7:14	7:15		7:16
	10:18	10:19	10:19	10:20	10:20	10:22	10:23	10:24	10:25	10:26	10:27	10:28	10:29	10:33	10:34	10:36	10:39						
*	12:18	12:19	12:19	12:20	12:20	12:22	12:23	12:24	12:25	12:26	12:27	12:28	12:29	12:33	12:34	12:36	12:39	12:42	12:43	12:44	12:45		12:46
	15:48	15:49	15:49	15:50	15:50	15:52	15:53	15:54	15:55	15:56	15:57	15:58	15:59	16:03	16:04	16:06	16:09						
*	17:40	17:41	17:41	17:42	17:42	17:44	17:45	17:46	17:47	17:48	17:49	17:50	17:51	17:55	17:56	17:58	18:01	18:04	18:05	18:06	18:07		18:08
	19:00	19:01	19:01	19:02	19:02	19:04	19:05	19:06	19:07	19:08	19:09	19:10	19:11	19:15	19:16	19:18	19:21						

根羽線（根羽（上郷）→どんぐりの湯前（稲武））

	根羽	万馬瀬	榊	月瀬	月瀬向	上郷	大野口	柏洞	上柏洞	下野入	野入	上野入	貝立	北夏焼	上夏焼	夏焼	夏焼温泉口	稲武	稲武郵便局前	武節町	武節宮前	どんぐりの湯前	
						6:26	6:29	6:31	6:32	6:36	6:37	6:38	6:39	6:40	6:41	6:42	6:43	6:45					
*	7:19	7:20	7:21	7:22	7:23	7:26	7:29	7:31	7:32	7:36	7:37	7:38	7:39	7:40	7:41	7:42	7:43	7:45	7:45	7:46	7:46		7:47
						10:42	10:45	10:47	10:48	10:52	10:53	10:54	10:55	10:56	10:57	10:58	10:59	11:01	11:01	11:02	11:02		11:03
*	12:49	12:50	12:51	12:52	12:53	12:56	12:59	13:01	13:02	13:06	13:07	13:08	13:09	13:10	13:11	13:12	13:13	13:15	13:15	13:16	13:16		13:17
						16:12	16:15	16:17	16:18	16:22	16:23	16:24	16:25	16:26	16:27	16:28	16:29	16:31	16:31	16:32	16:32		16:33
*	18:10	18:11	18:12	18:13	18:14	18:17	18:20	18:22	18:23	18:27	18:28	18:29	18:30	18:31	18:32	18:33	18:34	18:36	18:36	18:37	18:37		18:38
						19:22	19:25	19:27	19:28	19:32	19:33	19:34	19:35	19:36	19:37	19:38	19:39	19:41	19:41	19:42	19:42		19:43

押山線（稲武→押山）

	稲武	どんぐりの湯前	武節宮前	武節町	稲武郵便局前	稲武支所北	中山形	東尾	漆瀬	ヲヲゾリ	川手	シタシロ	大川橋	シシナド	押山西	押山
	6:04	6:07	6:08	6:08	6:09	6:10	6:11	6:15	6:18	6:19	6:20				6:22	6:23
*	7:04	7:07	7:08	7:08	7:09	7:10	7:11	7:15	7:18	7:19	7:20				7:22	7:23
	10:16	10:19	10:20	10:20	10:21	10:22	10:23	10:27	10:30	10:31	10:32				10:34	10:35
*○	12:16	12:19	12:20	12:20	12:21	12:22	12:23	12:27	12:30	12:31	12:32	12:33	12:34	12:35	12:40	12:41
○	15:46	15:49	15:50	15:50	15:51	15:52	15:53	15:57	16:00	16:01	16:02	16:03	16:04	16:05	16:10	16:11
*	17:38	17:41	17:42	17:42	17:43	17:44	17:45	17:49	17:52	17:53	17:54				17:56	17:57
	19:00	19:03	19:04	19:04	19:05	19:06	19:07	19:11	19:14	19:15	19:16				19:18	19:19

フリー乗降区間。ダイヤは目安。

押山線（押山→稲武）

	押山	押山西	シシナド	大川橋	シタシロ	川手	ヲヲゾリ	漆瀬	東尾	中山形	稲武支所北	稲武郵便局前	武節町	武節宮前	どんぐりの湯前	稲武
	6:26	6:27				6:29	6:30	6:31	6:34	6:38	6:39	6:40	6:41	6:41	6:42	6:45
*○	7:23	7:24	7:29	7:30	7:31	7:32	7:33	7:34	7:37	7:41	7:42	7:43	7:44	7:44	7:45	7:48
	10:38	10:39				10:41	10:42	10:43	10:46	10:50	10:51	10:52	10:53	10:53	10:54	10:57
*	12:41	12:42				12:44	12:45	12:46	12:49	12:53	12:54	12:55	12:56	12:56	12:57	13:00
	16:11	16:12				16:14	16:15	16:16	16:19	16:23	16:24	16:25	16:26	16:26	16:27	16:30
*	18:00	18:01				18:03	18:04	18:05	18:08	18:12	18:13	18:14	18:15	18:15	18:16	18:19
	19:20	19:21				19:23	19:24	19:25	19:28	19:32	19:33	19:34	19:35	19:35	19:36	19:39

（週一回路線）

毎週金曜日 大桑線（どんぐりの湯前（稲武）→大桑→どんぐりの湯前（稲武））

	どんぐりの湯前	武節宮前	武節町	稲武郵便局前	稲武	夏焼温泉口	夏焼	上夏焼	北夏焼	貝立	上野入	野入	下野入	上柏洞	柏洞	大野口	大野瀬大橋	梨野	イヤシキ	大桑	イヤシキ	梨野	大野瀬大橋	大野口	柏洞	上柏洞	下野入	野入	上野入	貝立	北夏焼	上夏焼	夏焼	夏焼温泉口	稲武	稲武郵便局前	武節町	武節宮前	どんぐりの湯前
					7:42	7:44	7:45	7:46	7:47	7:48	7:49	7:50	7:51	7:55	7:56	7:58	7:59	8:03	8:11	8:12	8:15	8:23	8:27	8:28	8:30	8:31	8:35	8:36	8:37	8:38	8:39	8:40	8:41	8:42	8:44	8:44	8:45	8:45	8:46
	13:50	13:51	13:51	13:52	13:52	13:54	13:55	13:56	13:57	13:58	13:59	14:00	14:01	14:05	14:06	14:08	14:09	14:13	14:21	14:22	14:25	14:32	14:37	14:38	14:40	14:41	14:45	14:46	14:47	14:48	14:49	14:50	14:51	14:52	14:54				

毎週火曜日 河上瀬線（どんぐりの湯前（稲武）→河上瀬→どんぐりの湯前（稲武））

	どんぐりの湯前	武節宮前	武節町	稲武郵便局前	稲武	夏焼温泉口	夏焼	上夏焼	北夏焼	貝立	上野入	野入	下野入	上柏洞	柏洞	大野口	大野瀬大橋	梨野	河上瀬	梨野	大野瀬大橋	大野口	柏洞	上柏洞	下野入	野入	上野入	貝立	北夏焼	上夏焼	夏焼	夏焼温泉口	稲武	稲武郵便局前	武節町	武節宮前	どんぐりの湯前
					7:45	7:47	7:48	7:49	7:50	7:51	7:52	7:53	7:54	7:58	7:59	8:01	8:02		8:14	8:23	8:27	8:28	8:30	8:31	8:35	8:36	8:37	8:38	8:39	8:40	8:41	8:42	8:44	8:44	8:45	8:45	8:46
	13:50	13:51	13:51	13:52	13:52	13:54	13:55	13:56	13:57	13:58	13:59	14:00	14:01	14:05	14:06	14:08	14:09	14:13	14:22		14:34	14:35	14:37	14:38	14:42	14:43	14:44	14:45	14:46	14:47	14:48	14:49	14:51				

毎週水曜日 川入線（どんぐりの湯前（稲武）⇔押山・川入方面）

	稲武	どんぐりの湯前	武節宮前	武節町	稲武郵便局前	稲武支所北	中山形	東尾	漆瀬	ヲヲゾリ	川手	押山西	押山	的場	上平	上川入	上平	的場	押山	押山西	川手	ヲヲゾリ	漆瀬	東尾	中山形	稲武支所北	稲武郵便局前	武節町	武節宮前	どんぐりの湯前	稲武
	8:06					8:07	8:08	8:12	8:15	8:16	8:17	8:19	8:20	8:21	8:22	8:24	8:26	8:27	8:28	8:29	8:31	8:32	8:33	8:36	8:40	8:41	8:42	8:43	8:43	8:44	8:47
	13:47	13:50	13:51	13:51	13:52	13:53	13:54	13:58	14:01	14:02	14:03	14:05	14:06	14:07	14:08	14:10	14:12	14:13	14:14	14:15	14:17	14:18	14:19	14:22	14:26	14:27					14:28

※今後、地域等との調整による修正あり。

表2 地域公共交通確保維持事業に要する費用の総額、負担者及びその負担額(地域内フィーダー系統(デマンド型運行)用)

平成23年度

事業者名	豊栄交通株式会社
------	----------

1. 申請事業者の概要

補助対象期間の 前々年度の 損益状況	乗 合 バ ス 事 業 ・ 自 家 用 有 償 旅 客 運 送					
	営業収益	69,908 千円	営業外収益	424 千円	経常収益(イ)	70,332 千円
	営業費用	150,966 千円	営業外費用	0 千円	経常費用(ロ)	150,966 千円
	営業損益	△ 81,058 千円	営業外損益	424 千円	経常損益	△ 80,634 千円
補助対象期間の 前々年度の 保有車両数 (ハ)	合 31	補助対象期間の 前々年度の サービス提供時間 (ニ)	1463 時間	経常収支率	46.6 %	

2. 時間当たり補助対象経常費用及び収益

補助ブロック名	補助対象事業者の時間当たり経常費用 ロ÷ハ÷ニ=ホ	地域時間当たり標準経常費用 ヘ	時間当たり経常費用 ホとへのいずれか少ない額 ト	時間当たり経常収益 イ÷ハ÷ニ=チ
東海	3328円68銭	1972円 58銭	1972円 58銭	1550円76銭

3. 補助対象系統ごとに要する費用、負担者とその負担割合

補助ブロック名	申請番号	運行系統名	運行系統			計画運行日数	1回当たりサービス提供時間		リのうち補助ブロック外乗入部分に係るサービス提供時間		リのうち同一補助ブロック市区町村外乗入部分に係るサービス提供時間		補助ブロック外乗入れ部分及び同一補助ブロック市区町村外乗入れ部分以外のサービス提供時間の比率	計画サービス提供時間		
			発地	営業区域	着地		リ	ヌ	ル	ワ						
東海	1	東海地区バス	小田木	桶狭地域	大野瀬	115	日	05	時間	0	時間	0	時間	100%	1005	時間
							日	時間	時間	時間	%	時間				
							日	時間	時間	時間	%	時間				
							日	時間	時間	時間	%	時間				
合計	系統					05	時間	0	時間	0	時間		1005	時間		

補助ブロック名	申請番号	補助対象経常費用の見込額	経常収益の見込額	補助対象経常費用から経常収益を控除した額	補助対象経常費用の限度額	タ又はシのうちいずれか少ないものの額	ソのうち補助ブロック外乗入部分及び同一補助ブロック市区町村外乗入部分以外に係るもの	補助対象経常費用	補助対象経常費用の1/2	国庫補助上限額	国庫補助金内定申請額(ナ又はラのうちいずれか少ないものの額)	経常収益の見込額
		ト×ワ以下の額:ヨ	チ×ワ以上の額:コ	カー=ヨ=タ	カ×9/20=レ	ソ	ソ×ラ=ツ	ネ	ネ×1/2=ナ	ラ	ム	チ×ワ以上の額:ヨ
		2041620 円	1605036円60銭	436575 円	918729.14 円	436574.99 円	436574.99 円	436 千円	218 千円			1605045
		円	円 銭	円	円	円	円	千円	千円			
		円	円 銭	円	円	円	円	千円	千円			
		円	円 銭	円	円	円	円	千円	千円			
合計	2041620	1605036円60銭		436575 円	918729 円	436575 円	436574.99 円	436 千円	218 千円	千円	千円	

補助ブロック名	申請番号	経常費用から経常収益を控除した額	損失を勘から国庫補助控除した額	アの負担者とその負担割合								
				都道府県		市区町村		その他の者		事業者自己負担		「その他の者」の具体的な概要
				負担額	負担割合	負担額	負担割合	負担額	負担割合	負担額	負担割合	
		1840147 円										
		円										
		円										
		円										
合計	1840147	円	円	円	%	円	%	円	%	円	%	

表2 地域公共交通確保維持事業に要する費用の総額、負担者及びその負担額(地域内フィーダー系統(デマンド型運行)用)

事業者名	豊栄交通株式会社
------	----------

平成24年度

1. 申請事業者の概要

補助対象期間の 前々年度の 損益状況	乗 合 バ ス 事 業 ・ 自 家 用 有 償 旅 客 運 送					
	営業収益	136,760 千円	営業外収益	735 千円	経常収益(イ)	137,495 千円
	営業費用	320,317 千円	営業外費用	0 千円	経常費用(ロ)	320,317 千円
	営業損益	△183,557 千円	営業外損益	735 千円	経常損益	△182,822 千円
補助対象期間の 前々年度の 保有車両数 (ハ)	33 台	補助対象期間の 前々年度の サービス提供時間 (ニ)	2871 時間	経常収支率	42.9 %	

2. 時間当たり補助対象経常費用及び収益

補助ブロック名	補助対象事業者の時間当たり経常費用 ロ÷ハ÷ニ=ホ	地域時間当たり標準経常費用 ヘ	時間当たり経常費用 ホとへのいずれか少ない額 ト	時間当たり経常収益 イ÷ハ÷ニ=チ
東海	3380円90銭	1972円 58銭	1972円 58銭	1451円24銭

3. 補助対象系統ごとに要する費用、負担者とその負担割合

補助ブロック名	申請番号	運行系統名	運行系統			計画運行 日数	1回当たりサービス提供時間 リ	リのうち補助ブロック外乗入部分に係るサービス提供時間 ヌ	リのうち同一補助ブロック市区町村外乗入部分に係るサービス提供時間 ル	補助ブロック外乗入れ部分及び同一補助ブロック市区町村外乗入れ部分以外のサービス提供時間の比率 (リ-(ヌ+ル))÷リ=フ	計画サービス提供時間 ワ
			発地	営業区域	着地						
東海	1	補助対象/バス	大野瀬	福武地域	小田木	235 日	0.5 時間	0 時間	0 時間	100%	2115 時間
						日	時間	時間	時間	%	時間
						日	時間	時間	時間	%	時間
						日	時間	時間	時間	%	時間
合計	系統					0.5 時間	0 時間	0 時間	時間		2115 時間

補助ブロック名	申請番号	補助対象経常費用の見込額 ト×ワ以下の額:カ	経常収益の見込額 チ×ワ以上の額:コ	補助対象経常費用から経常収益を控除した額 カ-コ=タ	補助対象経常費用の限度額 カ×9/20=セ	タ又はセのうちいずれか少ないほうの額 ソ	ソのうち補助ブロック外乗入部分及び同一補助ブロック市区町村外乗入部分以外に係るもの ソ×フ=ツ	補助対象経常費用 ネ	補助対象経常費用の1/2 ネ×1/2=ナ	国庫補助上限額 ラ	国庫補助金内定申請額(ナ又はラのうちいずれか少ないほうの額) ム
		4172007 円	3069372円60銭	1102634 円	1877403 円	1102634.1 円	1102634.1 円	1102 千円	551 千円		
		円	円 銭	円	円	円	円	千円	千円		
		円	円 銭	円	円	円	円	千円	千円		
		円	円 銭	円	円	円	円	千円	千円		
合計		4172007 円	3069372円60銭	1102634 円	1877403 円	1102634 円	1102634.1 円	1102 千円	551 千円	千円	千円

補助ブロック名	申請番号	経常費用から経常収益を控除した額 ホ×ワ-ヨ=ウ	損失額から国庫補助額を控除した額 ウ-ム=ノ	ノの負担者とその負担割合										
				都道府県		市区町村		その他の者		事業者自己負担		「その他の者」の具体的な概要		
				負担額	負担割合	負担額	負担割合	負担額	負担割合	負担額	負担割合			
		4081231 円												
		円												
		円												
		円												
合計		4081231 円		円	%	円	%	円	%	円	%			

表2 地域公共交通確保維持事業に要する費用の総額、負担者及びその負担額(地域内フィーダー系統(デマンド型運行)用)

事業者名	豊栄交通株式会社	平成25年度
------	----------	--------

1. 申請事業者の概要

補助対象期間の 前々年度の 損益状況	乗 合 バ ス 事 業 ・ 自 家 用 有 償 旅 客 運 送					
	営業収益	136,760 千円	営業外収益	735 千円	経常収益(イ)	137,495 千円
	営業費用	320,317 千円	営業外費用	0 千円	経常費用(ロ)	320,317 千円
	営業損益	△183,557 千円	営業外損益	735 千円	経常損益	△182,822 千円
補助対象期間の 前々年度の 保有車両数 (ハ)	33 台	補助対象期間の 前々年度の サービス提供時間 (ニ)	2871 時間	経常収支率		42.9 %

2. 時間当たり補助対象経常費用及び収益

補助ブロック名	補助対象事業者の時間当たり経常費用 ロ÷ハ÷ニニホ	地域時間当たり標準経常費用 ヘ	時間当たり経常費用 ホとへのいずれか少ない額 ト	時間当たり経常収益 イ÷ハ÷ニニチ
東海	3380円90銭	1972円 58銭	1972円 58銭	1451円24銭

3. 補助対象系統ごとに要する費用、負担者とその負担割合

補助ブロック名	申請番号	運行系統名	運行系統			計画運行日数	1回当たりサービス提供時間 リ	リのうち補助ブロック外乗入部分に係るサービス提供時間 ス	リのうち同一補助ブロック市区町村外乗入部分に係るサービス提供時間 ル	補助ブロック外乗入れ部分及び同一補助ブロック市区町村外乗入れ部分以外のサービス提供時間の比率 (リ-(ス+ル))÷リ=フ	計画サービス提供時間 ワ
			発地	営業区域	着地						
東海	1	桶狭間線/ス	大野瀬	稲武地域	小田木	235 日	0.5 時間	0 時間	0 時間	100%	2115 時間
						日	時間	時間	時間	%	時間
						日	時間	時間	時間	%	時間
						日	時間	時間	時間	%	時間
合計	系統					0.5 時間	0 時間	0 時間	時間		2115 時間

補助ブロック名	申請番号	補助対象経常費用の見込額 ト×ワ以下の額:カ	経常収益の見込額 チ×ワ以上の額:コ	補助対象経常費用から経常収益を控除した額 カ-コ=タ	補助対象経常費用の限度額 カ×9/20=セ	タ又はセのうちいずれか少ないほうの額 ソ	ソのうち補助ブロック外乗入部分及び同一補助ブロック市区町村外乗入部分以外に係るもの ソ×フ=ツ	補助対象経常費用 ネ	補助対象経常費用の1/2 ネ×1/2=ナ	国庫補助上限額 ラ	国庫補助金内定申請額(ナ又はラのうちいずれか少ないほうの額) ム
		4172007 円	3069372円60銭	1102634 円	1877403 円	1102634.1 円	1102634.1 円	1102 千円	551 千円		
		円	円 銭	円	円	円	円	千円	千円		
		円	円 銭	円	円	円	円	千円	千円		
		円	円 銭	円	円	円	円	千円	千円		
合計		4172007 円	3069372円60銭	1102634 円	1877403 円	1102634 円	1102634.1 円	1102 千円	551 千円	千円	千円

補助ブロック名	申請番号	経常費用から経常収益を控除した額 ホ×ワ-ヨ=ウ	損失額から国庫補助額を控除した額 ウ-ム=ノ	ノの負担者とその負担割合										
				都道府県		市区町村		その他の者		事業者自己負担		「その他の者」の具体的な概要		
				負担額	負担割合	負担額	負担割合	負担額	負担割合	負担額	負担割合			
		4081231 円												
		円												
		円												
		円												
合計		4081231 円		円	%	円	%	円	%	円	%			

表5 地域公共交通確保維持改善事業を行う地域の概要

市町村名	豊田市
------	-----

(単位:人)

	人口
人口集中地区以外	169,735
交通不便地域	44,116

交通不便地域の内訳

人口	対象地区	根拠法
2,928	稲武町	過疎地域自立促進特別措置法 山村振興法
3,284	旭町	過疎地域自立促進特別措置法 山村振興法
4,303	小原町	過疎地域自立促進特別措置法 山村振興法
9,263	足助町	過疎地域自立促進特別措置法 一部山村振興法
19,101	藤岡村	山村振興法
5,237	下山村	山村振興法

(1) 記載要領

1. 人口は最新の国勢調査結果を基にすること。
2. 「人口集中地区以外」の欄は、国勢調査結果により設定された人口集中地区に該当しない地区の人口を記載すること。
3. 「交通不便地域」の欄は、過疎地域自立促進特別措置法の基づく過疎地域（過疎地域とみなされる市町村、過疎とみなされる区域を含む。）、離島振興法に基づく離島振興対策実施地域、半島振興法に基づく半島振興対策実施地域、山村振興法に基づく振興山村に該当する地域の人口を記載すること。
4. 「対象地区」の欄には、当該市町村の一部が(4)に掲げる法律（根拠法）に基づき地域指定されている場合に、根拠法ごとに当該区域の旧市町村名等を記載すること。

(2) 添付書類

- 1、人口集中地区以外の地区及び交通不便地域の区分が分かる地図

平成24年 生活交通ネットワーク計画

(策定年月日) 平成23年6月28日

(協議会名称) 豊田市公共交通会議

生活交通ネットワーク計画の名称

豊田市生活交通ネットワーク計画

地域公共交通確保維持事業に係る目的・必要性

◆ 目 的

豊田市は、市町村合併により広大な市域に都市部や中山間部が広がり、市民生活の移動手段として自動車が大きな役割を担っている。しかし、これからの高齢社会や地球環境問題などを考えると、自動車に頼りすぎず、誰もが安全で安心に移動ができ、かつ交流が促進され、地域の活性化につながる交通体系にしていかなければなりません。

豊田市の稲武地域バスは、過疎地である稲武地区住民の地域内の移動手段を確保するとともに、基幹バス路線に乗り継ぐことで総合病院や高等学校等の施設がある近隣地区へ公共交通を使って移動できるようにするものである。また、近隣地区への移動を可能にすることによって、「都市と農山村の共生」「交流人口拡大による地域の活性化」を図ることを目的とする。

◆ 必 要 性

稲武地域バスは、地域で運営協議会を設け、地域の実情に応じたバス運行を目指し、行政と共働して支えている路線である。

この路線は、主に病院への通院手段、買い物など生活に必要な移動手段として使用されており、過疎地域の住民にとって必要不可欠な移動を確保するものである。

また、主要道路の国道153号線と国道257号線が区域内を交差しており、基幹バスが運行しているが、主要道路沿い以外の地域人口が全体の60%で、全体としての公共交通が基幹バスでは網羅できていない。

区域内全体をデマンド運行することで基幹バスへの乗り継ぎを容易にし、住民の生活交通として、家族への送迎の依存解消・外出促進に必要である。

地域公共交通確保維持事業の定量的な目標・効果

(1) 事業の目標

- 一カ年目：平成24年度から、利用要望状況により利用時間の拡大を行う予定。
二カ年目：平成25年度から、週一運行している路線を廃止し、月～金曜日までのデマンド運行を開始予定。また、運行拡大に向け、利用状況調査を行う。
三カ年目：平成26年度から、利用状況に応じた運行の検討・見直しを行い、次年度に向けた準備をする予定。

	運行期間	目標収支率 (%)	目標利用者 (人)	人口カバー率 (%)
平成24年度	H23.10～H24.9	10	8,480	100
平成25年度	H24.10～H25.9	11	9,100	100
平成26年度	H25.10～H26.9	11	9,100	100

(2) 事業の効果

地域内デマンド運行を拡大することにより、下記地域の高齢者等の日常生活に必要不可欠な移動手段が確保される。今までは、週1便の定時運行しかなかった地域からも区域運行に変更したことによって、時間の制約を受けずに移動することが可能となった。また、幹線・フィーダー線のネットワークが連携することによって、効率的な運行体系を実現することができる。さらには外出機会の促進・地域活性化にもつながる。

効果が見込める地域

効果が見込める地域	対象人口 (人)	効果が見込める地域	対象人口 (人)
田津原町	63	大野瀬町	60
小田木町	149	押山町	97
富永町	23	川手町	81
御所貝津町	133	野入町	106
稲武町	221	中当町	15

地域公共交通確保維持事業により運行を確保・維持する運行系統の概要及び運行予定者

◆ 運行事業者

事業者名：豊栄交通株式会社
所 在：豊田市深田町1丁目126番地1
連 絡 先：0565-74-1110

◆ 運行系統の概要

別添「表1」参照

◆ 運行事業者の選定理由

平成22年2月18日プロポーザル方式により選考会を実施。
運行事業者の公募を行ったところ、提案があった事業者は上記運行事業者しか無かったため、上記事業者を選定。

地域公共交通確保維持事業に要する費用の総額、負担者及びその負担額	
別添「表2」参照	
地域公共交通確保維持改善事業を行う地域の概要【地域内フィーダー系統のみ】	
別添「表5」参照	
協議会の開催状況と主な議論	
<p>平成20年6月18日（第1回） 豊田市公共交通会議にて稲武地域バスの区域運行（デマンド運行）について協議</p> <p>平成22年12月14日（第2回） 豊田市公共交通会議にて稲武地域バスの区域運行の区域拡大について協議</p> <p>平成23年6月28日（第3回） 地域公共交通確保維持事業について内容協議、計画全体について合意</p>	
利用者等の意見の反映	
<ul style="list-style-type: none"> ・平成22年度に稲武地域生活交通利用促進委員会を9回開催し、地域利用者の意見・要望等を聞き、稲武地域バス路線の改編等について検討を実施。 ・平成22年度に豊田市基幹バス、地域バスにおける評価を行い、利用者及び沿線住民を対象としたアンケート調査を実施。 ・利用促進会議を通じて、地域の実情に応じた路線を検討し、平成23年4月1日よりデマンド区域を拡大し、運行開始。 ・住民からの空気を運ぶバスへの違和感、基幹バスのバス停が遠いため外出しにくい、乗りたい時間に近くを走るバスがない等の意見が多くあり、希望時間に乗車のできる運行方法計画とした。また、徒歩200メートル以内にバス停を設置し、より決め細やかな地域の足となるように重点を置いた。 	
協議会メンバーの構成員 別紙「委員名簿参照」	
関係都道府県	愛知県交通対策課 愛知県豊田加茂建設事務所、愛知県豊田加茂建設事務所足助支所
関係市区町村	愛知県豊田市交通政策課
交通事業者・交通施設管理者等	豊栄交通株式会社、名鉄バス株式会社、国土交通省中部地方整備局、愛知県警察豊田警察署、足助警察署 ほか
地方運輸局	愛知運輸支局
その他協議会が必要と認める者	豊田工業高等専門学校教授、豊田商工会議所、豊田市区長会、豊田市PTA連絡協議会、豊田市老人クラブ連合会 ほか

【本計画に関する担当者・連絡先】

(住 所) 豊田市西町3丁目60番地

(所 属) 豊田市役所交通政策課

(氏 名) 宇佐美、深田

(電 話) 0565-34-6603

(e-mail) koutsu@city.toyota.aichi.jp

表1 地域公共交通確保維持事業により運行を確保・維持する運行系統の概要及び運行予定者

都道府県 (市区町村)	運行予定者名	運行系統名	地域間幹線/ 地域内フィーダの別	確保維持事業 に要する国庫 補助額(千円)	地域内フィーダー系統の基準適合 (別表6「補助対象の基準」)		
					基準口で該 当する要件	接続する補助対象 地域間幹線系統等 と接続確保策	基準二で該当 する要件
愛知県 豊田市	豊栄交通株式会社	地域内デマンド運行	地域内フィーダ		②-(1)		①

(注)

- 1.「地域内フィーダー系統の基準適合」は地域内フィーダー系統を記載する場合のみ記載する。
- 2.「節軸する補助対象地域間幹線系統等と接続確保策」には、地域内フィーダー系統が接続する補助対象地域間幹線系統又は地域間交通ネットワークとどのように接続を確保するかについて記載する。
- 3.本表に記載する運行予定系統を示した地図を添付すること。

地域バス（稲武地域バス）概要書

表 1 関連資料

1 種 別	地域バス
2 地域バス名	稲武地域バス（どんぐりバス）
3 内 容	定時定路線の廃止及び区域運行の拡大
4 変更理由	稲武地域バスの利便性向上のため
5 実施予定日	平成23年 4月 1日 金曜日 予定
6 運行経路の概要	<p>【変更なし】</p> <p>根羽線：どんぐりの湯～夏焼～野入～大野瀬～上郷（～月瀬～根羽） 押山線：稲武～どんぐりの湯～中山形～漆瀬～川手（～シシナド）～押山 大桑線：稲武～野入～大野瀬口～大桑～梨野～大野瀬口～どんぐりの湯 河上瀬線：稲武～野入～大野瀬口～河上瀬～梨野～大野瀬～どんぐりの湯 川入線：稲武～押山～的場～上平～上川入～押山～どんぐりの湯</p> <p>【変更あり】</p> <p>区域運行：稲武町・夏焼町・野入町・押山町・大野瀬町・桑原町・武節町・中当町の稲武地区8町 → 稲武地区全域+旭地区 田津原町 定時路線の廃止：野入線・横川中当線・クゾウザ線・富永線・小田木線</p>
7 運行距離	<ul style="list-style-type: none"> ・根羽線 17.8(上郷まで 12.6) km ・押山線 9.8(シシナドまで 14.5) km ・大桑線 31.6(梨野まで 24.4) km ・河上瀬線 31.0km ・川入線 12.4km
8 運行時間帯	<ul style="list-style-type: none"> ○根羽線・押山線 …午前6時～午後8時頃 ○大桑線・河上瀬線…午前7時～午後2時頃 ○川入線 …午前8時～午後3時頃 ○区域運行 …午前7時～午後12時 午後1時～午後5時
9 運行日	<ul style="list-style-type: none"> ○根羽線・押山線（毎日） ○大桑線（金曜日） ○河上瀬線（火曜日） ○川入線（水曜日） ○区域運行（月曜日～金曜日）

10 運行本数	<ul style="list-style-type: none"> ○根羽線・押山線 平日：14片 土休日：6片 ○大桑線・河上瀬線・川入線 平日：2巡回（週1日） 	
11 バス停数	<ul style="list-style-type: none"> ○根羽線 23箇所 ○押山線 13箇所 ○大桑線 17箇所 ○河上瀬線 17箇所 ○川入線 13箇所 ※稲武郵便局前～どんぐりの湯前、国道及び県道以外はフリー乗降 ○区域運行 稲武地区内 84箇所 旭地区田津原町 2箇所 	
12 料金体系	地域バス料金体系 1乗車200円	
13 運行事業者	事業者名：豊栄交通株式会社 住 所：豊田市深田町1-126-1 電 話：74-1110	
14 市の関与	運行負担金	
15 運行車両（席数は目安）	<ul style="list-style-type: none"> ○根羽線・押山線 路線バス仕様(小型ステップリフトバス)：2台(13座席) ○大桑線・河上瀬線・川入線・区域運行 路線バス仕様(15人乗りワゴン車バリアフリー架装)：1台(12座席) 10人乗りワゴン車：1台(9座席) 	
16 接続する公共交通等	鉄 道	
	基幹バス	・稲武・足助線（武節宮前～どんぐりの湯前）
	地域バス等	<ul style="list-style-type: none"> ・設楽町営バス（稲武～どんぐりの湯前） ・西部コミュニティバス（根羽） ・恵那市自主運行バス 上矢作線（小田子）
	パークアンドライド駐車場	<ul style="list-style-type: none"> ・稲武支所（稲武） ・どんぐりの湯（どんぐりの湯前）
17 他路線との競合区間	<ul style="list-style-type: none"> ・どんぐりの湯前～水別（基幹バス 稲武・足助線） ・どんぐりの湯前～横川（設楽町営バス） 	

18 路線概要

23年度運行 路線

- 区域運行エリア (青い線)
- 既存毎日運行路線 (黒い線)
- 既存週一運行路線 (赤い線)
- 区域運行により乗車可能地域 (紫の線)
- 中心市街地 (緑の線)

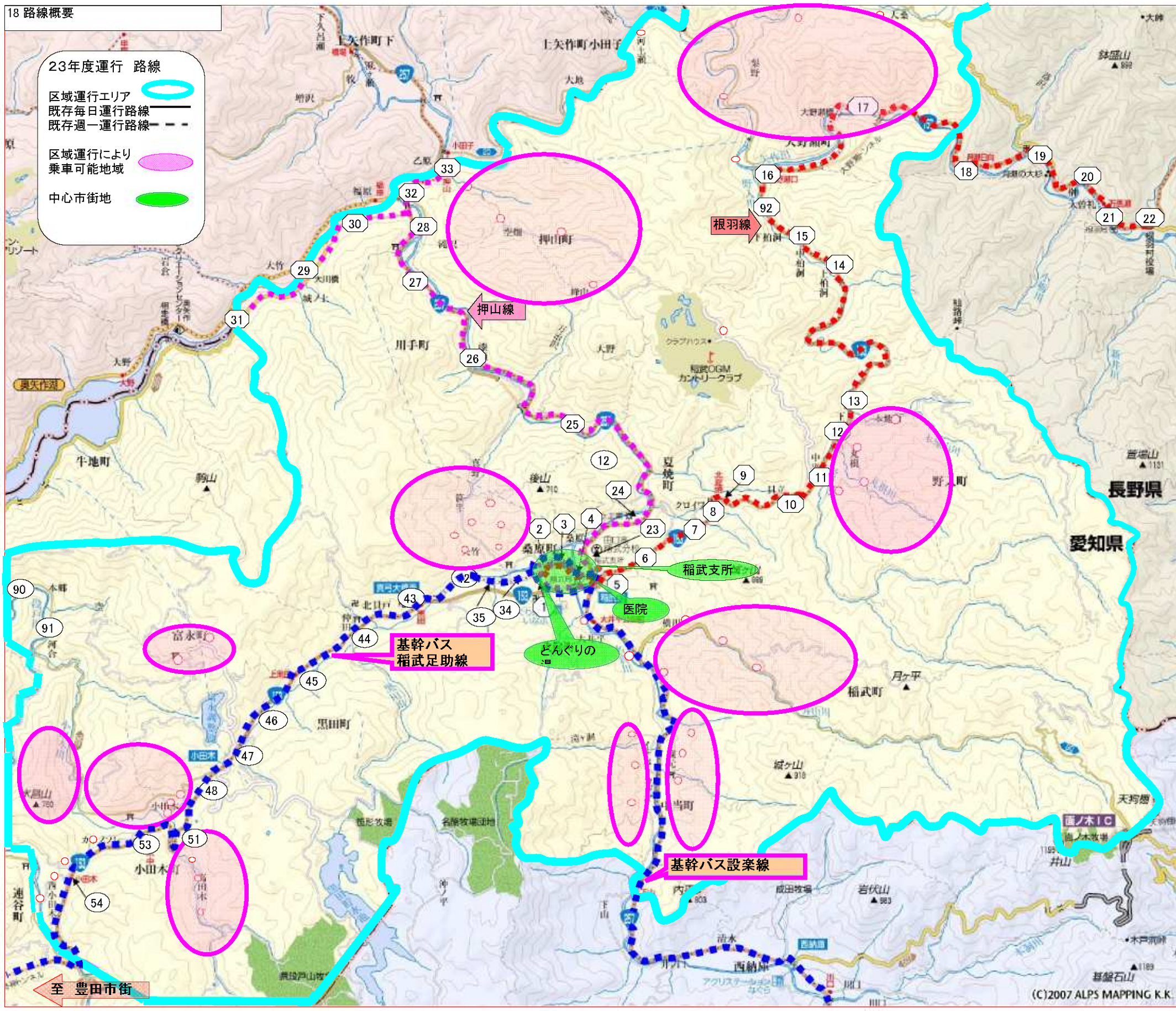

根羽線

1	どんぐりの湯前
2	武節宮前
3	武節町
4	稲武郵便局前
5	稲武
6	夏焼温泉口
7	夏焼
8	上夏焼
9	北夏焼
10	貝立
11	上野入
12	野入
13	下野入
14	上柏洞
15	柏洞
92	下柏洞
16	大野瀬口
17	上郷
18	月瀬日向
19	月瀬
20	榊
21	万馬瀬
22	根羽

押山線

5	稲武
1	どんぐりの湯前
2	武節宮前
3	武節町
4	稲武郵便局前
23	稲武支所北
24	中山形
25	東尾
26	漆瀬
27	ヲコナリ
28	川手
29	大川橋
30	シタシロ
31	シシナド
32	押山西
33	押山

田津原地内

90	田津原
91	田津原河合

その他稲武地内

34	中学校前
35	笹平口
36	九沢
37	ソウザ
38	向田
39	シマソラ
40	地藏峠
41	竹ノ腰
42	御所貝津
43	黒田
44	下黒田
45	上黒田
46	北水別
47	水別広場
48	水別
49	高田木
50	道バタ
51	ミタ洞
52	下貝戸
53	小田木中
54	小田木
55	常盤橋
56	西組集会所
57	山田屋
58	ヨコテ
59	小田木橋
60	シモヤ
61	モチ洗い場
62	神明神社下
63	富永集会所西
64	大井平公園
65	横川
66	井山
67	馬野
68	カンバヤゲ
69	下中当
70	中当
71	井ノ上
72	ツチ
73	桜ノ木
74	イナバ
75	原
76	的場
77	上平
78	上川入
79	峰山
80	稲武カントリー
81	大野瀬大橋
82	梨野
83	河上瀬
84	イヤシキ
85	大桑
86	乗越
87	丸根
88	辻屋
89	向山

- 土曜・休日は*印のみ運行します。
- 印がシシナドまで運行します。

平成23年4月1日改正予定

根羽線（どんぐりの湯前（稲武）→根羽（上郷））

	どんぐりの湯前	武節宮前	武節町	稲武郵便局前	稲武	夏焼温泉口	夏焼	上夏焼	北夏焼	貝立	上野入	野入	下野入	上柏洞	柏洞	大野口	上郷	月瀬向	月瀬	榊	万馬瀬	根羽	
					6:04	6:06	6:07	6:08	6:09	6:10	6:11	6:12	6:13	6:17	6:18	6:20	6:23						
*					6:50	6:52	6:53	6:54	6:55	6:56	6:57	6:58	6:59	7:03	7:04	7:06	7:09	7:12	7:13	7:14	7:15		7:16
	10:18	10:19	10:19	10:20	10:20	10:22	10:23	10:24	10:25	10:26	10:27	10:28	10:29	10:33	10:34	10:36	10:39						
*	12:18	12:19	12:19	12:20	12:20	12:22	12:23	12:24	12:25	12:26	12:27	12:28	12:29	12:33	12:34	12:36	12:39	12:42	12:43	12:44	12:45		12:46
	15:48	15:49	15:49	15:50	15:50	15:52	15:53	15:54	15:55	15:56	15:57	15:58	15:59	16:03	16:04	16:06	16:09						
*	17:40	17:41	17:41	17:42	17:42	17:44	17:45	17:46	17:47	17:48	17:49	17:50	17:51	17:55	17:56	17:58	18:01	18:04	18:05	18:06	18:07		18:08
	19:00	19:01	19:01	19:02	19:02	19:04	19:05	19:06	19:07	19:08	19:09	19:10	19:11	19:15	19:16	19:18	19:21						

根羽線（根羽（上郷）→どんぐりの湯前（稲武））

	根羽	万馬瀬	榊	月瀬	月瀬向	上郷	大野口	柏洞	上柏洞	下野入	野入	上野入	貝立	北夏焼	上夏焼	夏焼	夏焼温泉口	稲武	稲武郵便局前	武節町	武節宮前	どんぐりの湯前	
						6:26	6:29	6:31	6:32	6:36	6:37	6:38	6:39	6:40	6:41	6:42	6:43	6:45					
*	7:19	7:20	7:21	7:22	7:23	7:26	7:29	7:31	7:32	7:36	7:37	7:38	7:39	7:40	7:41	7:42	7:43	7:45	7:45	7:46	7:46		7:47
						10:42	10:45	10:47	10:48	10:52	10:53	10:54	10:55	10:56	10:57	10:58	10:59	11:01	11:01	11:02	11:02		11:03
*	12:49	12:50	12:51	12:52	12:53	12:56	12:59	13:01	13:02	13:06	13:07	13:08	13:09	13:10	13:11	13:12	13:13	13:15	13:15	13:16	13:16		13:17
						16:12	16:15	16:17	16:18	16:22	16:23	16:24	16:25	16:26	16:27	16:28	16:29	16:31	16:31	16:32	16:32		16:33
*	18:10	18:11	18:12	18:13	18:14	18:17	18:20	18:22	18:23	18:27	18:28	18:29	18:30	18:31	18:32	18:33	18:34	18:36	18:36	18:37	18:37		18:38
						19:22	19:25	19:27	19:28	19:32	19:33	19:34	19:35	19:36	19:37	19:38	19:39	19:41	19:41	19:42	19:42		19:43

押山線（稲武→押山）

	稲武	どんぐりの湯前	武節宮前	武節町	稲武郵便局前	稲武支所北	中山形	東尾	漆瀬	ヲヲゾリ	川手	シタシロ	大川橋	シシナド	押山西	押山
	6:04	6:07	6:08	6:08	6:09	6:10	6:11	6:15	6:18	6:19	6:20				6:22	6:23
*	7:04	7:07	7:08	7:08	7:09	7:10	7:11	7:15	7:18	7:19	7:20				7:22	7:23
	10:16	10:19	10:20	10:20	10:21	10:22	10:23	10:27	10:30	10:31	10:32				10:34	10:35
*○	12:16	12:19	12:20	12:20	12:21	12:22	12:23	12:27	12:30	12:31	12:32	12:33	12:34	12:35	12:40	12:41
○	15:46	15:49	15:50	15:50	15:51	15:52	15:53	15:57	16:00	16:01	16:02	16:03	16:04	16:05	16:10	16:11
*	17:38	17:41	17:42	17:42	17:43	17:44	17:45	17:49	17:52	17:53	17:54				17:56	17:57
	19:00	19:03	19:04	19:04	19:05	19:06	19:07	19:11	19:14	19:15	19:16				19:18	19:19

フリー乗降区間。ダイヤは目安。

押山線（押山→稲武）

	押山	押山西	シシナド	大川橋	シタシロ	川手	ヲヲゾリ	漆瀬	東尾	中山形	稲武支所北	稲武郵便局前	武節町	武節宮前	どんぐりの湯前	稲武
	6:26	6:27				6:29	6:30	6:31	6:34	6:38	6:39	6:40	6:41	6:41	6:42	6:45
*○	7:23	7:24	7:29	7:30	7:31	7:32	7:33	7:34	7:37	7:41	7:42	7:43	7:44	7:44	7:45	7:48
	10:38	10:39				10:41	10:42	10:43	10:46	10:50	10:51	10:52	10:53	10:53	10:54	10:57
*	12:41	12:42				12:44	12:45	12:46	12:49	12:53	12:54	12:55	12:56	12:56	12:57	13:00
	16:11	16:12				16:14	16:15	16:16	16:19	16:23	16:24	16:25	16:26	16:26	16:27	16:30
*	18:00	18:01				18:03	18:04	18:05	18:08	18:12	18:13	18:14	18:15	18:15	18:16	18:19
	19:20	19:21				19:23	19:24	19:25	19:28	19:32	19:33	19:34	19:35	19:35	19:36	19:39

（週一回路線）

毎週金曜日 大桑線（どんぐりの湯前（稲武）→大桑→どんぐりの湯前（稲武））

	どんぐりの湯前	武節宮前	武節町	稲武郵便局前	稲武	夏焼温泉口	夏焼	上夏焼	北夏焼	貝立	上野入	野入	下野入	上柏洞	柏洞	大野口	大野瀬大橋	梨野	イヤシキ	大桑	イヤシキ	梨野	大野瀬大橋	大野口	柏洞	上柏洞	下野入	野入	上野入	貝立	北夏焼	上夏焼	夏焼	夏焼温泉口	稲武	稲武郵便局前	武節町	武節宮前	どんぐりの湯前
					7:42	7:44	7:45	7:46	7:47	7:48	7:49	7:50	7:51	7:55	7:56	7:58	7:59	8:03	8:11	8:12	8:15	8:23	8:27	8:28	8:30	8:31	8:35	8:36	8:37	8:38	8:39	8:40	8:41	8:42	8:44	8:44	8:45	8:45	8:46
	13:50	13:51	13:51	13:52	13:52	13:54	13:55	13:56	13:57	13:58	13:59	14:00	14:01	14:05	14:06	14:08	14:09	14:13	14:21	14:22	14:25	14:32	14:37	14:38	14:40	14:41	14:45	14:46	14:47	14:48	14:49	14:50	14:51	14:52	14:54				

毎週火曜日 河上瀬線（どんぐりの湯前（稲武）→河上瀬→どんぐりの湯前（稲武））

	どんぐりの湯前	武節宮前	武節町	稲武郵便局前	稲武	夏焼温泉口	夏焼	上夏焼	北夏焼	貝立	上野入	野入	下野入	上柏洞	柏洞	大野口	大野瀬大橋	梨野	河上瀬	梨野	大野瀬大橋	大野口	柏洞	上柏洞	下野入	野入	上野入	貝立	北夏焼	上夏焼	夏焼	夏焼温泉口	稲武	稲武郵便局前	武節町	武節宮前	どんぐりの湯前
					7:45	7:47	7:48	7:49	7:50	7:51	7:52	7:53	7:54	7:58	7:59	8:01	8:02		8:14	8:23	8:27	8:28	8:30	8:31	8:35	8:36	8:37	8:38	8:39	8:40	8:41	8:42	8:44	8:44	8:45	8:45	8:46
	13:50	13:51	13:51	13:52	13:52	13:54	13:55	13:56	13:57	13:58	13:59	14:00	14:01	14:05	14:06	14:08	14:09	14:13	14:22		14:34	14:35	14:37	14:38	14:42	14:43	14:44	14:45	14:46	14:47	14:48	14:49	14:51				

毎週水曜日 川入線（どんぐりの湯前（稲武）⇔押山・川入方面）

	稲武	どんぐりの湯前	武節宮前	武節町	稲武郵便局前	稲武支所北	中山形	東尾	漆瀬	ヲヲゾリ	川手	押山西	押山	的場	上平	上川入	上平	的場	押山	押山西	川手	ヲヲゾリ	漆瀬	東尾	中山形	稲武支所北	稲武郵便局前	武節町	武節宮前	どんぐりの湯前	稲武
	8:06					8:07	8:08	8:12	8:15	8:16	8:17	8:19	8:20	8:21	8:22	8:24	8:26	8:27	8:28	8:29	8:31	8:32	8:33	8:36	8:40	8:41	8:42	8:43	8:43	8:44	8:47
	13:47	13:50	13:51	13:51	13:52	13:53	13:54	13:58	14:01	14:02	14:03	14:05	14:06	14:07	14:08	14:10	14:12	14:13	14:14	14:15	14:17	14:18	14:19	14:22	14:26	14:27					14:28

※今後、地域等との調整による修正あり。

表2 地域公共交通確保維持事業に要する費用の総額、負担者及びその負担額(地域内フィーダー系統(デマンド型運行)用)

事業者名	豊栄交通株式会社
------	----------

平成24年度

1. 申請事業者の概要

補助対象期間の 前々年度の 損益状況	乗 合 バ ス 事 業 ・ 自 家 用 有 償 旅 客 運 送					
	営業収益	136,760 千円	営業外収益	735 千円	経常収益(イ)	137,495 千円
	営業費用	320,317 千円	営業外費用	0 千円	経常費用(ロ)	320,317 千円
	営業損益	△183,557 千円	営業外損益	735 千円	経常損益	△182,822 千円
補助対象期間の 前々年度の 保有車両数 (ハ)	33 台	補助対象期間の 前々年度の サービス提供時間 (ニ)	2871 時間	経常収支率	42.9 %	

2. 時間当たり補助対象経常費用及び収益

補助ブロック名	補助対象事業者の時間当たり経常費用 ロ÷ハ÷ニ=ホ	地域時間当たり標準経常費用 ヘ	時間当たり経常費用 ホとへのいずれか少ない額 ト	時間当たり経常収益 イ÷ハ÷ニ=チ
東海	3380円90銭	1972円 58銭	1972円 58銭	1451円24銭

3. 補助対象系統ごとに要する費用、負担者とその負担割合

補助ブロック名	申請番号	運行系統名	運行系統			計画運行 日数	1回当たりサービス提供時間 リ	リのうち補助ブロック外乗入部分に係るサービス提供時間 ヌ	リのうち同一補助ブロック市区町村外乗入部分に係るサービス提供時間 ル	補助ブロック外乗入れ部分及び同一補助ブロック市区町村外乗入れ部分以外のサービス提供時間の比率 (リ-(ヌ+ル))÷リ=フ	計画サービス提供時間 ワ
			発地	営業区域	着地						
東海	1	補給地/バス	大野瀬	福武地域	小田木	235 日	0.5 時間	0 時間	0 時間	100%	2115 時間
						日	時間	時間	時間	%	時間
						日	時間	時間	時間	%	時間
						日	時間	時間	時間	%	時間
合計	系統					0.5 時間	0 時間	0 時間	時間		2115 時間

補助ブロック名	申請番号	補助対象経常費用の見込額 ト×ワ以下の額:カ	経常収益の見込額 チ×ワ以上の額:コ	補助対象経常費用から経常収益を控除した額 カ-コ=タ	補助対象経常費用の限度額 カ×9/20=セ	タ又はセのうちいずれか少ないほうの額 ソ	ソのうち補助ブロック外乗入部分及び同一補助ブロック市区町村外乗入部分以外に係るもの ソ×フ=ツ	補助対象経常費用 ネ	補助対象経常費用の1/2 ネ×1/2=ナ	国庫補助上限額 ラ	国庫補助金内定申請額(ナ又はラのうちいずれか少ないほうの額) ム
		4172007 円	3069372円60銭	1102634 円	1877403 円	1102634.1 円	1102634.1 円	1102 千円	551 千円		
		円	円 銭	円	円	円	円	千円	千円		
		円	円 銭	円	円	円	円	千円	千円		
		円	円 銭	円	円	円	円	千円	千円		
合計		4172007 円	3069372円60銭	1102634 円	1877403 円	1102634 円	1102634.1 円	1102 千円	551 千円	千円	千円

補助ブロック名	申請番号	経常費用から経常収益を控除した額 ホ×ワ-ヨ=ウ	損失額から国庫補助額を控除した額 ウ-ム=ノ	ノの負担者とその負担割合										
				都道府県		市区町村		その他の者		事業者自己負担		「その他の者」の具体的な概要		
				負担額	負担割合	負担額	負担割合	負担額	負担割合	負担額	負担割合			
		4081231 円												
		円												
		円												
		円												
合計		4081231 円		円	%	円	%	円	%	円	%			

表2 地域公共交通確保維持事業に要する費用の総額、負担者及びその負担額(地域内フィーダー系統(デマンド型運行)用)

事業者名	豊栄交通株式会社	平成25年度
------	----------	--------

1. 申請事業者の概要

補助対象期間の 前々年度の 損益状況	乗 合 バ ス 事 業 ・ 自 家 用 有 償 旅 客 運 送					
	営業収益	136,760 千円	営業外収益	735 千円	経常収益(イ)	137,495 千円
	営業費用	320,317 千円	営業外費用	0 千円	経常費用(ロ)	320,317 千円
営業損益	△183,557 千円	営業外損益	735 千円	経常損益	△182,822 千円	
補助対象期間の 前々年度の 保有車両数 (ハ)	33 台	補助対象期間の 前々年度の サービス提供時間 (ニ)	2871 時間	経常収支率	42.9 %	

2. 時間当たり補助対象経常費用及び収益

補助ブロック名	補助対象事業者の時間当たり経常費用 ロ÷ハ÷ニニホ	地域時間当たり標準経常費用 ヘ	時間当たり経常費用 ホとへのいずれか少ない額 ト	時間当たり経常収益 イ÷ハ÷ニニチ
東海	3380円90銭	1972円 58銭	1972円 58銭	1451円24銭

3. 補助対象系統ごとに要する費用、負担者とその負担割合

補助ブロック名	申請番号	運行系統名	運行系統			計画運行日数	1回当たりサービス提供時間 リ	リのうち補助ブロック外乗入部分に係るサービス提供時間 ス	リのうち同一補助ブロック市区町村外乗入部分に係るサービス提供時間 ル	補助ブロック外乗入れ部分及び同一補助ブロック市区町村外乗入れ部分以外のサービス提供時間の比率 (リ-(ス+ル))÷リ=フ	計画サービス提供時間 ワ
			発地	営業区域	着地						
東海	1	桶狭間線/ス	大野瀬	稲武地域	小田木	235 日	0.5 時間	0 時間	0 時間	100%	2115 時間
						日	時間	時間	時間	%	時間
						日	時間	時間	時間	%	時間
						日	時間	時間	時間	%	時間
合計	系統					0.5 時間	0 時間	0 時間	時間		2115 時間

補助ブロック名	申請番号	補助対象経常費用の見込額 ト×ワ以下の額:カ	経常収益の見込額 チ×ワ以上の額:コ	補助対象経常費用から経常収益を控除した額 カ-コ=タ	補助対象経常費用の限度額 カ×9/20=セ	タ又はセのうちいずれか少ないほうの額 ソ	ソのうち補助ブロック外乗入部分及び同一補助ブロック市区町村外乗入部分以外に係るもの ソ×フ=ツ	補助対象経常費用 ネ	補助対象経常費用の1/2 ネ×1/2=ナ	国庫補助上限額 ラ	国庫補助金内定申請額(ナ又はラのうちいずれか少ないほうの額) ム
		4172007 円	3069372円60銭	1102634 円	1877403 円	1102634.1 円	1102634.1 円	1102 千円	551 千円		
		円	円 銭	円	円	円	円	千円	千円		
		円	円 銭	円	円	円	円	千円	千円		
		円	円 銭	円	円	円	円	千円	千円		
合計		4172007 円	3069372円60銭	1102634 円	1877403 円	1102634 円	1102634.1 円	1102 千円	551 千円	千円	千円

補助ブロック名	申請番号	経常費用から経常収益を控除した額 ホ×ワ-ヨ=ウ	損失額から国庫補助額を控除した額 ウ-ム=ノ	ノの負担者とその負担割合										
				都道府県		市区町村		その他の者		事業者自己負担		「その他の者」の具体的な概要		
				負担額	負担割合	負担額	負担割合	負担額	負担割合	負担額	負担割合			
		4081231 円												
		円												
		円												
		円												
合計		4081231 円		円	%	円	%	円	%	円	%			

表2 地域公共交通確保維持事業に要する費用の総額、負担者及びその負担額(地域内フィーダー系統(デマンド型運行)用)

事業者名	豊栄交通株式会社	平成26年度
------	----------	--------

1. 申請事業者の概要

補助対象期間の 前々年度の 損益状況	乗 合 バ ス 事 業 ・ 自 家 用 有 償 旅 客 運 送					
	営業収益	136,760 千円	営業外収益	735 千円	経常収益(イ)	137,495 千円
	営業費用	320,317 千円	営業外費用	0 千円	経常費用(ロ)	320,317 千円
	営業損益	△183,557 千円	営業外損益	735 千円	経常損益	△182,822 千円
補助対象期間の 前々年度の 保有車両数 (ハ)	台 33	補助対象期間の 前々年度の サービス提供時間 (ニ)	時間 2871	経常収支率	42.9 %	

2. 時間当たり補助対象経常費用及び収益

補助ブロック名	補助対象事業者の時間当たり経常費用 ロ÷ハ÷ニ=ホ	地域時間当たり標準経常費用 ヘ	時間当たり経常費用 ホとへのいずれか少ない額 ト	時間当たり経常収益 イ÷ハ÷ニ=チ
東海	3380円90銭	1972円 58銭	1972円 58銭	1451円24銭

3. 補助対象系統ごとに要する費用、負担者とその負担割合

補助ブロック名	申請番号	運行系統名	運行系統			1回当たりサービス提供時間 リ	リのうち補助ブロック外乗入部分に係るサービス提供時間 ヌ	リのうち同一補助ブロック市区町村外乗入部分に係るサービス提供時間 ル	補助ブロック外乗入れ部分及び同一補助ブロック市区町村外乗入れ部分以外のサービス提供時間の比率 (リ-(ヌ+ル))÷リ=フ	計画サービス提供時間 ワ	
			発地	営業区域	着地						計画運行日数
東海	1	補助地域バス	大野瀬	福武地域	小田木	235 日	0.5 時間	0 時間	0 時間	100%	2115 時間
						日	時間	時間	時間	%	時間
						日	時間	時間	時間	%	時間
						日	時間	時間	時間	%	時間
合計	系統					0.5 時間	0 時間	0 時間	時間		2115 時間

補助ブロック名	申請番号	補助対象経常費用の見込額 ト×ワ以下の額:カ	経常収益の見込額 チ×ワ以上の額:コ	補助対象経常費用から経常収益を控除した額 カーヨ=タ	補助対象経常費用の限度額 カ×9/20=シ	タ又はシのうちいずれか少ないほうの額 ソ	ソのうち補助ブロック外乗入部分及び同一補助ブロック市区町村外乗入部分以外に係るもの ソ×ラ=ツ	補助対象経常費用 ネ	補助対象経常費用の1/2 ネ×1/2=ナ	国庫補助上限額 ラ	国庫補助金内定申請額(ナ又はラのうちいずれか少ないほうの額) ム
		4172007 円	3069972円60銭	1102634 円	1877403 円	1102634 円	1102634 円	1102 千円	551 千円		
		円	円 銭	円	円	円	円	千円	千円		
		円	円 銭	円	円	円	円	千円	千円		
合計	4172007 円	3069972円60銭	1102634 円	1877403 円	1102634 円	1102634 円	1102 千円	551 千円	千円	千円	

補助ブロック名	申請番号	経常費用から経常収益を控除した額 ホ×ワ-ヨ=ウ	損失額から国庫補助額を控除した額 ウ-ム=ノ	ノの負担者とその負担割合										
				都道府県		市区町村		その他の者		事業者自己負担		「その他の者」の具体的な概要		
				負担額	負担割合	負担額	負担割合	負担額	負担割合	負担額	負担割合			
		4081231 円												
		円												
		円												
		円												
合計	4081231 円	円	円	円	%	円	%	円	%	円	%			

表5 地域公共交通確保維持改善事業を行う地域の概要

市町村名	豊田市
------	-----

(単位:人)

	人口
人口集中地区以外	169,735
交通不便地域	44,116

交通不便地域の内訳

人口	対象地区	根拠法
2,928	稲武町	過疎地域自立促進特別措置法 山村振興法
3,284	旭町	過疎地域自立促進特別措置法 山村振興法
4,303	小原町	過疎地域自立促進特別措置法 山村振興法
9,263	足助町	過疎地域自立促進特別措置法 一部山村振興法
19,101	藤岡村	山村振興法
5,237	下山村	山村振興法

(1) 記載要領

1. 人口は最新の国勢調査結果を基にすること。
2. 「人口集中地区以外」の欄は、国勢調査結果により設定された人口集中地区に該当しない地区の人口を記載すること。
3. 「交通不便地域」の欄は、過疎地域自立促進特別措置法の基づく過疎地域（過疎地域とみなされる市町村、過疎とみなされる区域を含む。）、離島振興法に基づく離島振興対策実施地域、半島振興法に基づく半島振興対策実施地域、山村振興法に基づく振興山村に該当する地域の人口を記載すること。
4. 「対象地区」の欄には、当該市町村の一部が(4)に掲げる法律（根拠法）に基づき地域指定されている場合に、根拠法ごとに当該区域の旧市町村名等を記載すること。

(2) 添付書類

- 1、人口集中地区以外の地区及び交通不便地域の区分が分かる地図

バス路線 概要書



1 種 別	基幹バス		
2 路線名	(仮称) 上郷・若林線		
3 内 容	路線の新設		
4 新設理由	鉄道駅や住宅地と、商業地、病院、学校を結び、公共交通ネットワークを形成するため。		
5 運行開始 予 定 日	平成23年10月 1日 土曜日		
6 運行経路 の 概 要	三河上郷駅～上和会～南豊田病院前～平池～県営外根～若林駅		
7 運行距離	7.5 km		
8 運行予定時間帯	午前6時台 ～ 午後9時台 頃		
9 運 行 日	毎 日		
10 運行予定本数	平日	20便	土休日 16便
11 バス停予定数	15箇所		
12 運行事業者	プロポーザルにより決定		
13 市の関与	運行負担金		
14 運行車両	路線バス仕様小型バス (ノンステップ) : 2両		

15 料金 (案)	定期券料金														
				普通定期			通学定期								
				1ヶ月	3ヶ月	6ヶ月	1ヶ月	3ヶ月	6ヶ月						
	100円区間	4,000円	11,400円	21,600円	2,000円	5,700円	10,800円								
	200円区間	8,000円	22,800円	43,200円	4,000円	11,400円	21,600円								
	300円区間	12,000円	34,200円	64,800円	6,000円	17,100円	32,400円								
	単位：円 大人運賃(小人運賃は半額)														
	1 若林駅	2 六ツ辻	3 県営外根	4 上外根交差点	5 平池	6 細池	7 八幡	8 下細池	9 下和会	10 広美工業団地北	11 南豊田病院前	12 道上	13 上和会	14 上屋敷	15 三河上郷駅
	100	100	100	100	100	100	100	100	100	100	100	100	100	100	100
	100	100	100	100	100	100	100	100	100	100	100	100	100	100	100
	100	100	100	100	100	100	100	100	100	100	100	100	100	100	100
	200	100	100	100	100	100	100	100	100	100	100	100	100	100	100
	200	200	100	100	100	100	100	100	100	100	100	100	100	100	100
	200	200	200	100	100	100	100	100	100	100	100	100	100	100	100
	200	200	200	200	200	200	100	100	100	100	100	100	100	100	100
200	200	200	200	200	200	200	200	100	100	100	100	100	100	100	
200	200	200	200	200	200	200	200	200	100	100	100	100	100	100	
200	200	200	200	200	200	200	200	200	100	100	100	100	100	100	
300	200	200	200	200	200	200	200	200	100	100	100	100	100	100	
300	300	300	300	200	200	200	200	200	200	200	100	100	100	100	
16 接続する 公共交通等	鉄 道	路線名	名鉄三河線 (知立～猿投)	接続駅・バス停	若林駅										
		愛知環状鉄道線 (岡崎～高蔵寺)	三河上郷駅												
	基幹バス	名鉄バス 岡崎市内線 (三河上郷駅～東岡崎)	三河上郷駅												
		高岡ふれあいバス 路線1 (若林駅西～明知下公民館)	若林駅												
	地域バス等	福祉バス 若園コース (名鉄竹村駅～名鉄三河八橋駅)	若林駅												
福祉バス 高嶺交流コース (JAあいち豊田和会支店 ～上郷コミュニティセンター)		三河上郷駅													
パークアンド ライド駐車場	なし														
17 他路線との 競合区間	なし														

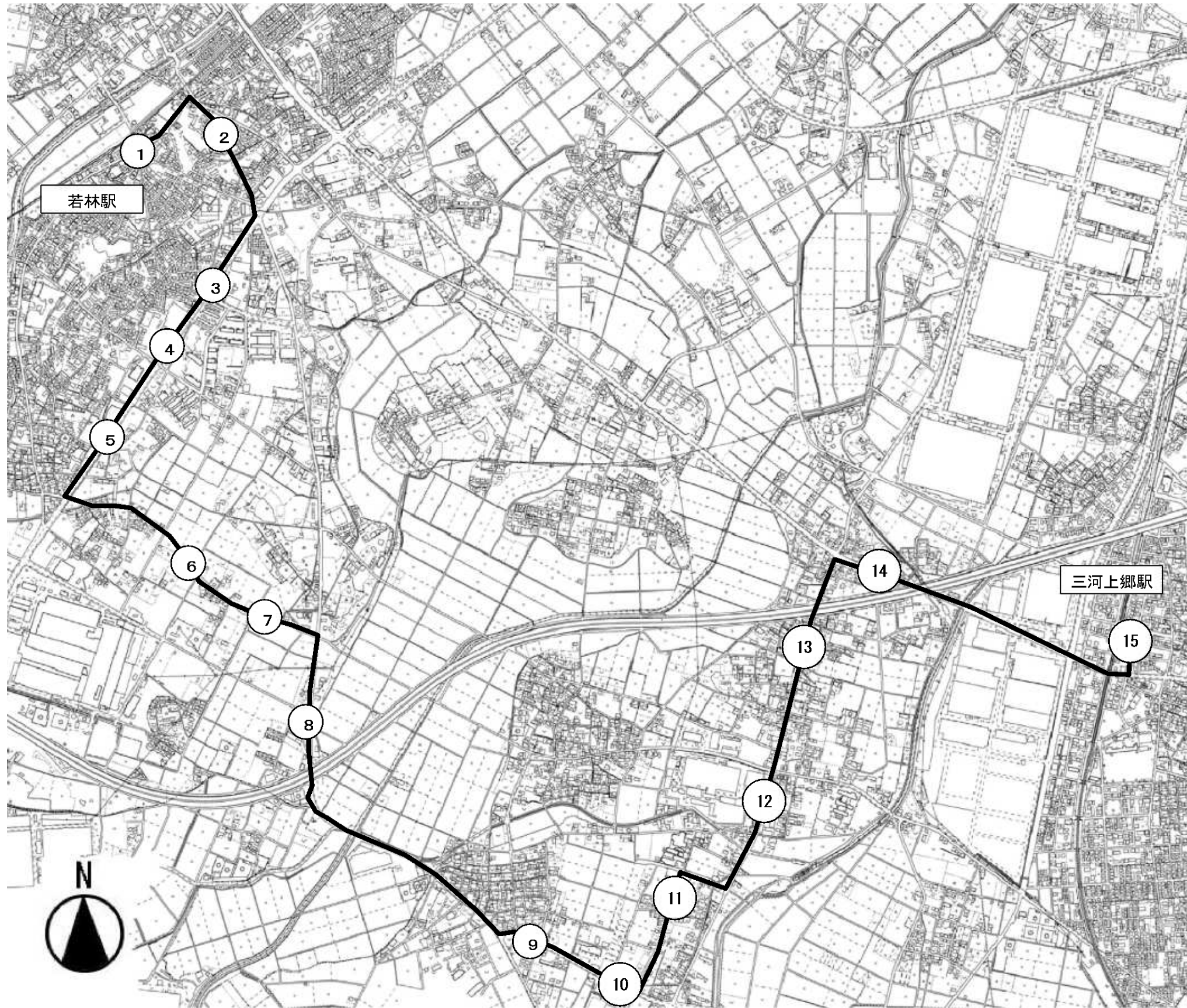
18 路線概要図（案）



番 号	バス停名称
1	若林駅
2	六ッ辻
3	県営外根
4	上外根交差点
5	平池
6	細池
7	八幡
8	下細池
9	下和会
10	広美工業団地北
11	南豊田病院前
12	道上
13	上和会
14	上屋敷
15	三河上郷駅

凡 例	
(仮) 上郷・若林線	
バス停	

19 ダイヤ（案）

※ 今後、地域等との調整による微修正あり。

【平日】（上り）

	15	14	13	12	11	10	9	8	7	6	5	4	3	2	1
	三河上郷駅	上屋敷	上和会	道上	南豊田病院前	広美工業団地北	下和会	下細池	八幡	細池	平池	上外根交差点	県営外根	六ツ辻	若林駅
1	6:41	6:44	6:46	6:47	6:48	6:48	6:50	6:52	6:54	6:54	6:56	6:57	6:59	7:01	7:06
2	7:26	7:29	7:31	7:32	7:33	7:33	7:35	7:37	7:39	7:39	7:41	7:42	7:44	7:46	7:51
3	9:32	9:35	9:36	9:37	9:38	9:38	9:39	9:41	9:42	9:42	9:44	9:45	9:47	9:49	9:52
4	11:32	11:35	11:36	11:37	11:38	11:38	11:39	11:41	11:42	11:42	11:44	11:45	11:47	11:49	11:52
5	13:32	13:35	13:36	13:37	13:38	13:38	13:39	13:41	13:42	13:42	13:44	13:45	13:47	13:49	13:52
6	15:32	15:35	15:36	15:37	15:38	15:38	15:39	15:41	15:42	15:42	15:44	15:45	15:47	15:49	15:52
7	17:09	17:12	17:14	17:15	17:16	17:16	17:18	17:20	17:22	17:22	17:24	17:25	17:27	17:29	17:34
8	18:09	18:12	18:14	18:15	18:16	18:16	18:18	18:20	18:22	18:22	18:24	18:25	18:27	18:29	18:34
9	19:09	19:12	19:14	19:15	19:16	19:16	19:18	19:20	19:22	19:22	19:24	19:25	19:27	19:29	19:34
10	20:02	20:05	20:06	20:07	20:08	20:08	20:09	20:11	20:12	20:12	20:14	20:15	20:17	20:19	20:22

【土休日】（上り）

	15	14	13	12	11	10	9	8	7	6	5	4	3	2	1
	三河上郷駅	上屋敷	上和会	道上	南豊田病院前	広美工業団地北	下和会	下細池	八幡	細池	平池	上外根交差点	県営外根	六ツ辻	若林駅
1	6:45	6:48	6:49	6:50	6:51	6:51	6:52	6:54	6:55	6:55	6:57	6:58	7:00	7:02	7:05
2	8:03	8:06	8:07	8:08	8:09	8:09	8:10	8:12	8:13	8:13	8:15	8:16	8:18	8:20	8:23
3	9:32	9:35	9:36	9:37	9:38	9:38	9:39	9:41	9:42	9:42	9:44	9:45	9:47	9:49	9:52
4	11:32	11:35	11:36	11:37	11:38	11:38	11:39	11:41	11:42	11:42	11:44	11:45	11:47	11:49	11:52
5	13:32	13:35	13:36	13:37	13:38	13:38	13:39	13:41	13:42	13:42	13:44	13:45	13:47	13:49	13:52
6	15:32	15:35	15:36	15:37	15:38	15:38	15:39	15:41	15:42	15:42	15:44	15:45	15:47	15:49	15:52
7	17:02	17:05	17:06	17:07	17:08	17:08	17:09	17:11	17:12	17:12	17:14	17:15	17:17	17:19	17:22
8	19:32	19:35	19:36	19:37	19:38	19:38	19:39	19:41	19:42	19:42	19:44	19:45	19:47	19:49	19:52

【平日】（下り）

	1	2	3	4	5	6	7	8	9	10	11	12	13	14	15
	若林駅	六ツ辻	県営外根	上外根交差点	平池	細池	八幡	下細池	下和会	広美工業団地北	南豊田病院前	道上	上和会	上屋敷	三河上郷駅
1	7:20	7:21	7:23	7:24	7:25	7:26	7:26	7:28	7:30	7:31	7:32	7:34	7:36	7:39	7:45
2	8:06	8:07	8:09	8:10	8:11	8:12	8:12	8:14	8:16	8:17	8:18	8:20	8:22	8:25	8:31
3	10:10	10:11	10:13	10:14	10:15	10:17	10:18	10:19	10:21	10:21	10:21	10:23	10:24	10:25	10:30
4	12:10	12:11	12:13	12:14	12:15	12:17	12:18	12:19	12:21	12:21	12:21	12:23	12:24	12:25	12:30
5	14:10	14:11	14:13	14:14	14:15	14:17	14:18	14:19	14:21	14:21	14:21	14:23	14:24	14:25	14:30
6	16:22	16:23	16:25	16:26	16:27	16:29	16:30	16:31	16:33	16:33	16:33	16:35	16:36	16:37	16:42
7	17:22	17:23	17:25	17:26	17:27	17:28	17:28	17:30	17:32	17:33	17:34	17:36	17:38	17:41	17:47
8	18:22	18:23	18:25	18:26	18:27	18:28	18:28	18:30	18:32	18:33	18:34	18:36	18:38	18:41	18:47
9	19:07	19:08	19:10	19:11	19:12	19:13	19:13	19:15	19:17	19:18	19:19	19:21	19:23	19:26	19:32
10	20:49	20:50	20:52	20:53	20:54	20:56	20:57	20:58	21:00	21:00	21:00	21:02	21:03	21:04	21:09

【土休日】（下り）

	1	2	3	4	5	6	7	8	9	10	11	12	13	14	15
	若林駅	六ツ辻	県営外根	上外根交差点	平池	細池	八幡	下細池	下和会	広美工業団地北	南豊田病院前	道上	上和会	上屋敷	三河上郷駅
1	7:20	7:21	7:23	7:24	7:25	7:27	7:28	7:29	7:31	7:31	7:31	7:33	7:34	7:35	7:40
2	8:55	8:56	8:58	8:59	9:00	9:02	9:03	9:04	9:06	9:06	9:06	9:08	9:09	9:10	9:15
3	10:07	10:08	10:10	10:11	10:12	10:14	10:15	10:16	10:18	10:18	10:18	10:20	10:21	10:22	10:27
4	12:25	12:26	12:28	12:29	12:30	12:32	12:33	12:34	12:36	12:36	12:36	12:38	12:39	12:40	12:45
5	14:10	14:11	14:13	14:14	14:15	14:17	14:18	14:19	14:21	14:21	14:21	14:23	14:24	14:25	14:30
6	16:25	16:26	16:28	16:29	16:30	16:32	16:33	16:34	16:36	16:36	16:36	16:38	16:39	16:40	16:45
7	18:22	18:23	18:25	18:26	18:27	18:29	18:30	18:31	18:33	18:33	18:33	18:35	18:36	18:37	18:42
8	20:07	20:08	20:10	20:11	20:12	20:14	20:15	20:16	20:18	20:18	20:18	20:20	20:21	20:22	20:27

バス路線 概要書

1 種 別	基幹バス		
2 路 線 名	豊田東環状線		
3 内 容	ダイヤ改正、系統の新設		
4 変更理由	当該路線の現在の利用実態からダイヤを再編し、利用促進を図る。		
5 運行開始日	平成23年 8月 7日 日曜日		
6 運行経路 の 概 要	豊田市～神池台～五ヶ丘～トヨタ記念病院（一部）～トヨタ会館～三河豊田駅前		
7 運行距離	上 り	トヨタ記念病院経由	16.4 km
		トヨタ記念病院未経由	14.2 km
	下 り	トヨタ記念病院経由	15.6 km
		トヨタ記念病院未経由	13.4 km
8 運行時間帯	午前5時台 ～ 午後10時台 (トヨタ記念病院経由 午前8時台 ～ 午後 4時台)		
9 運 行 日	毎 日		
10 運行本数	平 日	89便	土 休 日
			56便
11 変更内容	<p>主旨・利用の少ない時間帯の運行便を、利用の多い時間帯に変更し、利便性を向上させる。</p> <ul style="list-style-type: none"> ・効率的なダイヤ編成を行うことにより、運行経費の節減を図る。 <p>具体案</p> <p>【上り】・早朝の「三河豊田駅前」発2便を「紫橋」発に短縮変更。</p> <ul style="list-style-type: none"> ・利用の少ない9時台の1便を、通勤・通学時間帯（6時台）に変更。 ・沿線事業所の退社時間帯に合わせた発車間隔の変更。 ・最終便の運行距離の延伸（終着停留所を「五ヶ丘ニュータウン」から「美里1丁目」に変更）。 <p>【下り】・早朝の「紫橋」発2便を「豊田市」発に延伸変更。</p> <ul style="list-style-type: none"> ・早朝の第3便を変更後の第1便とし、短縮変更（始発停留所を「美里1丁目」に変更）。 ・利用の少ない9時台1便を利用の見込める時間帯（18時台）に変更。 ・土休日の最終便（22時台）の短縮変更。 		

12 路線概要図

番号	バス停名称
1	豊田市
2	喜多町4丁目
3	豊田スタジアム東
4	広川町7丁目
5	広川町11丁目
6	広川町9丁目
7	美里1丁目
8	神池台
9	宝来町4丁目
10	香九礼橋
11	香九礼
12	泉町1丁目
13	泉町
14	五ヶ丘1丁目
15	五ヶ丘ニュータウン
16	五ヶ丘小学校前
17	五ヶ丘公園
18	五ヶ丘6丁目西
19	五ヶ丘6丁目
20	万葉の丘
21	五ヶ丘8丁目
22	見晴らしの丘
23	ふたつやま公園
24	紫橋
15	五ヶ丘ニュータウン
25	水源平和
26	平山1丁目
27	トヨタ記念病院
26	平山1丁目
28	平山
29	トヨタ前山
30	トヨタ会館
31	トヨタ町
32	三河豊田駅前

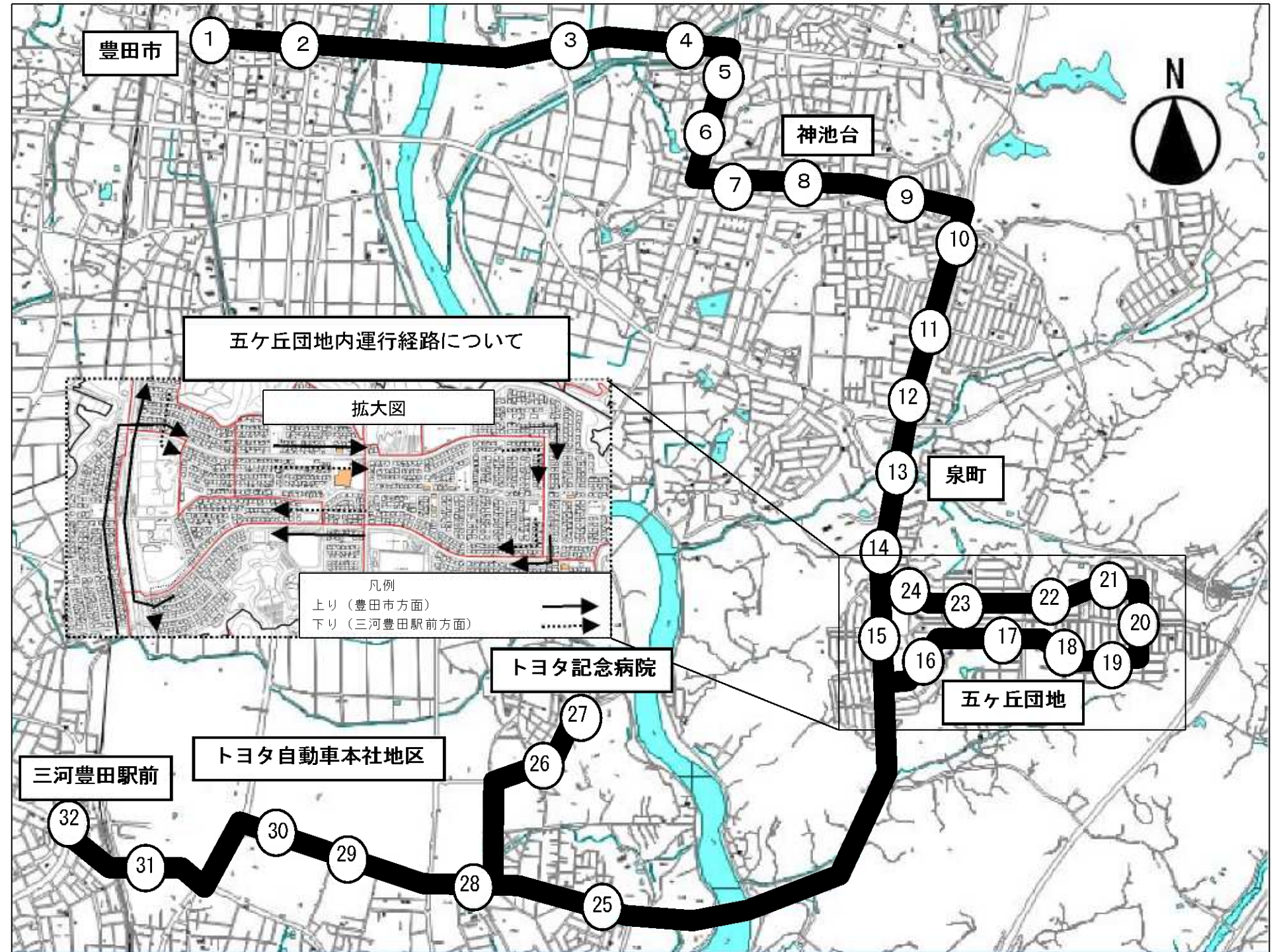
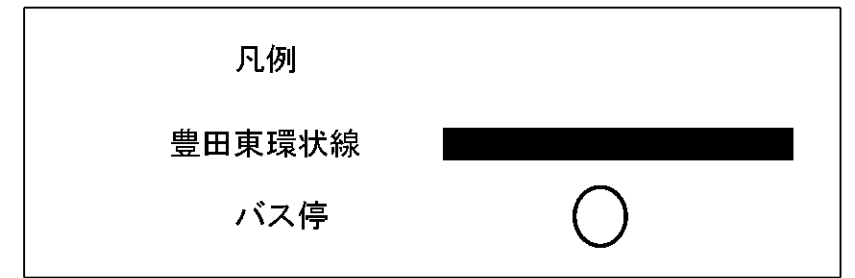

13 運行表【平日】上り

停留所名	1	2	3	4	5	6	7	8	9	10	11	12	13	14	15	16	17	18	19	20	21	22	23	24	25	26	27	28	29	30	31	32	33	34	35	36	37	38	39	40	41	42	43	44				
三河豊田駅前	—	—	6:05	6:20	6:35	6:50	7:05	7:20	7:35	7:50	8:05	8:20	8:35	8:58	9:15	9:30	10:00	10:30	11:00	11:30	12:00	12:30	13:00	13:30	14:00	14:35	15:00	15:30	16:00	16:30	17:00	17:30	17:55	18:15	18:30	19:00	19:15	19:30	19:55	20:10	20:25	20:55	21:40	22:10				
トヨタ町	—	—	6:07	6:22	6:37	6:52	7:07	7:22	7:37	7:52	8:07	8:22	8:37	9:00	9:17	9:32	10:02	10:32	11:02	11:32	12:02	12:32	13:02	13:32	14:02	14:37	15:02	15:32	16:02	16:32	17:02	17:32	17:57	18:17	18:32	19:02	19:17	19:32	19:57	20:12	20:27	20:57	21:42	22:12				
トヨタ会館	—	—	6:09	6:24	6:39	6:54	7:10	7:25	7:40	7:55	8:10	8:25	8:40	9:03	9:20	9:35	10:05	10:35	11:05	11:35	12:05	12:35	13:05	13:35	14:05	14:40	15:05	15:35	16:05	16:35	17:05	17:35	18:00	18:20	18:35	19:05	19:20	19:34	19:59	20:14	20:29	20:59	21:44	22:14				
トヨタ前山	—	—	6:10	6:25	6:40	6:55	7:11	7:26	7:41	7:56	8:11	8:26	8:41	9:04	9:21	9:36	10:06	10:36	11:06	11:36	12:06	12:36	13:06	13:36	14:06	14:41	15:06	15:36	16:06	16:36	17:06	17:36	18:01	18:21	18:36	19:06	19:21	19:35	20:00	20:15	20:30	21:00	21:45	22:15				
平山	—	—	6:11	6:26	6:41	6:56	7:12	7:27	7:42	7:57	8:12	8:27	8:42	9:05	9:22	9:37	10:07	10:37	11:07	11:37	12:07	12:37	13:07	13:37	14:07	14:42	15:07	15:37	16:07	16:37	17:07	17:37	18:02	18:22	18:37	19:07	19:22	19:36	20:01	20:16	20:31	21:01	21:46	22:16				
平山1丁目	—	—	—	—	—	—	—	—	—	—	—	—	8:29	8:44	9:07	9:24	9:39	10:09	10:39	11:09	11:39	12:09	12:39	13:09	13:39	14:09	14:44	15:09	15:39	16:09	16:39	—	—	—	—	—	—	—	—	—	—	—	—	—	—	—		
トヨタ記念病院	—	—	—	—	—	—	—	—	—	—	—	—	8:32	8:47	9:10	9:27	9:42	10:12	10:42	11:12	11:42	12:12	12:42	13:12	13:42	14:12	14:47	15:12	15:42	16:12	16:42	—	—	—	—	—	—	—	—	—	—	—	—	—	—	—	—	
平山1丁目	—	—	—	—	—	—	—	—	—	—	—	8:33	8:48	9:11	9:28	9:43	10:13	10:43	11:13	11:43	12:13	12:43	13:13	13:43	14:13	14:48	15:13	15:43	16:13	16:43	—	—	—	—	—	—	—	—	—	—	—	—	—	—	—	—	—	—
水源平和	—	—	6:12	6:27	6:42	6:57	7:13	7:29	7:44	7:59	8:14	8:36	8:51	9:14	9:31	9:46	10:16	10:46	11:16	11:46	12:16	12:46	13:16	13:46	14:16	14:51	15:16	15:46	16:16	16:46	17:08	17:38	18:03	18:23	18:38	19:08	19:23	19:37	20:02	20:17	20:32	21:02	21:47	22:17				
五ヶ丘ニュータウン	—	—	6:17	6:32	6:47	7:02	7:18	7:34	7:49	8:04	8:19	8:41	8:56	9:19	9:36	9:51	10:21	10:51	11:21	11:51	12:21	12:51	13:21	13:51	14:21	14:56	15:21	15:51	16:21	16:51	17:13	17:43	18:08	18:28	18:43	19:13	19:28	19:42	20:07	20:22	20:36	21:06	21:51	22:21				
紫橋	5:43	5:58	6:18	6:33	6:48	7:03	7:19	7:35	7:50	8:05	8:20	8:42	8:57	9:20	9:37	9:52	10:22	10:52	11:22	11:52	12:22	12:52	13:22	13:52	14:22	14:57	15:22	15:52	16:22	16:52	17:14	17:44	18:09	18:29	18:44	19:14	19:29	19:43	20:08	20:23	20:37	21:07	21:52	22:22				
ふたつやま公園	5:43	5:58	6:18	6:33	6:48	7:03	7:19	7:35	7:50	8:05	8:20	8:42	8:57	9:20	9:37	9:52	10:22	10:52	11:22	11:52	12:22	12:52	13:22	13:52	14:22	14:57	15:22	15:52	16:22	16:52	17:14	17:44	18:09	18:29	18:44	19:14	19:29	19:43	20:08	20:23	20:37	21:07	21:52	22:22				
見晴らしの丘	5:44	5:59	6:19	6:34	6:49	7:04	7:20	7:36	7:51	8:06	8:21	8:43	8:58	9:21	9:38	9:53	10:23	10:53	11:23	11:53	12:23	12:53	13:23	13:53	14:23	14:58	15:23	15:53	16:23	16:53	17:15	17:45	18:10	18:30	18:45	19:15	19:30	19:44	20:09	20:24	20:38	21:08	21:53	22:23				
五ヶ丘8丁目	5:45	6:00	6:20	6:35	6:50	7:05	7:21	7:37	7:52	8:07	8:22	8:44	8:59	9:22	9:39	9:54	10:24	10:54	11:24	11:54	12:24	12:54	13:24	13:54	14:24	14:59	15:24	15:54	16:24	16:54	17:16	17:46	18:11	18:31	18:46	19:16	19:31	19:45	20:10	20:25	20:39	21:09	21:54	22:24				
万葉の丘	5:45	6:00	6:20	6:35	6:50	7:05	7:21	7:37	7:52	8:07	8:22	8:44	8:59	9:22	9:39	9:54	10:24	10:54	11:24	11:54	12:24	12:54	13:24	13:54	14:24	14:59	15:24	15:54	16:24	16:54	17:16	17:46	18:11	18:31	18:46	19:16	19:31	19:45	20:10	20:25	20:39	21:09	21:54	22:24				
五ヶ丘6丁目	5:46	6:01	6:21	6:36	6:51	7:06	7:22	7:38	7:53	8:08	8:23	8:45	9:00	9:23	9:40	9:55	10:25	10:55	11:25	11:55	12:25	12:55	13:25	13:55	14:25	15:00	15:25	15:55	16:25	16:55	17:17	17:47	18:12	18:32	18:47	19:17	19:32	19:46	20:11	20:26	20:40	21:10	21:55	22:25				
五ヶ丘6丁目西	5:46	6:01	6:21	6:36	6:51	7:06	7:22	7:38	7:53	8:08	8:23	8:45	9:00	9:23	9:40	9:55	10:25	10:55	11:25	11:55	12:25	12:55	13:25	13:55	14:25	15:00	15:25	15:55	16:25	16:55	17:17	17:47	18:12	18:32	18:47	19:17	19:32	19:46	20:11	20:26	20:40	21:10	21:55	22:25				
五ヶ丘公園	5:47	6:02	6:22	6:37	6:52	7:07	7:23	7:39	7:54	8:09	8:24	8:46	9:01	9:24	9:41	9:56	10:26	10:56	11:26	11:56	12:26	12:56	13:26	13:56	14:26	15:01	15:26	15:56	16:26	16:56	17:18	17:48	18:13	18:33	18:48	19:18	19:33	19:47	20:12	20:27	20:41	21:11	21:56	22:26				
五ヶ丘小学校前	5:48	6:03	6:23	6:38	6:53	7:08	7:24	7:40	7:55	8:10	8:25	8:47	9:02	9:25	9:42	9:57	10:27	10:57	11:27	11:57	12:27	12:57	13:27	13:57	14:27	15:02	15:27	15:57	16:27	16:57	17:19	17:49	18:14	18:34	18:49	19:19	19:34	19:48	20:13	20:28	20:42	21:12	21:57	22:27				
五ヶ丘ニュータウン	5:51	6:06	6:26	6:41	6:56	7:11	7:27	7:43	7:58	8:13	8:28	8:50	9:05	9:28	9:45	10:00	10:30	11:00	11:30	12:00	12:30	13:00	13:30	14:00	14:30	15:05	15:30	16:00	16:30	17:00	17:22	17:52	18:17	18:37	18:52	19:22	19:37	19:51	20:16	20:31	20:45	21:15	22:00	22:30				
五ヶ丘1丁目	5:52	6:07	6:27	6:42	6:57	7:12	7:28	7:44	7:59	8:14	8:29	8:51	9:06	9:29	9:46	10:01	10:31	11:01	11:31	12:01	12:31	13:01	13:31	14:01	14:31	15:06	15:31	16:01	16:31	17:01	17:23	17:53	18:18	18:38	18:53	19:23	19:38	19:52	20:17	20:32	20:46	21:16	22:01	—	—	—		
泉町	5:53	6:08	6:28	6:43	6:58	7:13	7:29	7:45	8:00	8:15	8:30	8:52	9:07	9:30	9:47	10:02	10:32	11:02	11:32	12:02	12:32	13:02	13:32	14:02	14:32	15:07	15:32	16:02	16:32	17:02	17:24	17:54	18:19	18:39	18:54	19:24	19:39	19:53	20:18	20:33	20:47	21:17	22:02	—	—	—		
泉町1丁目	5:54	6:09	6:29	6:44	6:59	7:14	7:30	7:46	8:01	8:16	8:31	8:53	9:08	9:31	9:48	10:03	10:33	11:03	11:33	12:03	12:33	13:03	13:33	14:03	14:33	15:08	15:33	16:03	16:33	17:03	17:25	17:55	18:20	18:40	18:55	19:25	19:40	19:54	20:19	20:34	20:48	21:18	22:03	—	—	—		
香九礼	5:55	6:10	6:30	6:45	7:00	7:15	7:31	7:47	8:02	8:17	8:32	8:54	9:09	9:32	9:49	10:04	10:34	11:04	11:34	12:04	12:34	13:04	13:34	14:04	14:34	15:09	15:34	16:04	16:34	17:04	17:26	17:56	18:21	18:41	18:56	19:26	19:41	19:55	20:20	20:35	20:49	21:19	22:04	—	—	—		
香九礼橋	5:56	6:11	6:31	6:46	7:01	7:16	7:32	7:48	8:03	8:18	8:33	8:55	9:10	9:33	9:50	10:05	10:35	11:05	11:35	12:05	12:35	13:05	13:35	14:05	14:35	15:10	15:35	16:05	16:35	17:05	17:27	17:57	18:22	18:42	18:57	19:27	19:42	19:56	20:21	20:36	20:50	21:20	22:05	—	—	—		
宝来町4丁目	5:57	6:12	6:32	6:47	7:02	7:17	7:33	7:49	8:04	8:19	8:34	8:56	9:11	9:34	9:51	10:06	10:36	11:06	11:36	12:06	12:36	13:06	13:36	14:06	14:36	15:11	15:36	16:06	16:36	17:06	17:28	17:58	18:23	18:43	18:58	19:28	19:43	19:57	20:22	20:37	20:51	21:21	22:06	—	—	—		
神池台	5:58	6:13	6:33	6:48	7:03	7:18	7:34	7:50	8:05	8:20	8:35	8:57	9:12	9:35	9:52	10:07	10:37	11:07	11:37	12:07	12:37	13:07	13:37	14:07	14:37	15:12	15:37	16:07	16:37	17:07	17:29	17:59	18:24	18:44	18:59	19:29	19:44	19:58	20:23	20:38	20:52	21:22	22:07	—	—	—		
美里1丁目	5:59	6:14	6:34	6:49	7:04	7:19	7:35	7:51	8:06	8:21	8:36	8:58	9:13	9:36	9:53	10:08	10:38	11:08	11:38	12:08	12:38	13:08	13:38	14:08	14:38	15:13	15:38	16:08	16:38	17:08	17:30	18:00	18:25	18:45	19													

14 運行表 【平日】 下り

停留所名	1	2	3	4	5	6	7	8	9	10	11	12	13	14	15	16	17	18	19	20	21	22	23	24	25	26	27	28	29	30	31	32	33	34	35	36	37	38	39	40	41	42	43	44	45			
豊田市	—	—	5:55	6:17	6:35	6:50	7:05	7:20	7:35	7:50	8:05	8:20	8:35	8:50	9:05	9:35	10:05	10:35	11:05	11:35	12:05	12:35	13:05	13:35	14:05	14:35	15:05	15:35	16:05	16:35	17:05	17:20	17:35	18:05	18:20	18:35	19:05	19:20	19:35	20:05	20:35	21:05	21:35	22:05	22:35			
喜多町4丁目	—	—	5:56	6:18	6:36	6:51	7:06	7:21	7:36	7:51	8:06	8:21	8:36	8:51	9:06	9:36	10:06	10:36	11:06	11:36	12:06	12:36	13:06	13:36	14:06	14:36	15:06	15:36	16:06	16:36	17:06	17:21	17:36	18:06	18:21	18:36	19:06	19:21	19:36	20:06	20:36	21:06	21:36	22:06	22:36			
豊田スタジアム東	—	—	6:00	6:22	6:40	6:55	7:10	7:25	7:40	7:55	8:10	8:25	8:40	8:55	9:10	9:40	10:10	10:40	11:10	11:40	12:10	12:40	13:10	13:40	14:10	14:40	15:10	15:40	16:10	16:40	17:10	17:25	17:40	18:10	18:25	18:40	19:10	19:25	19:40	20:10	20:40	21:10	21:40	22:10	22:40			
広川町7丁目	—	—	6:01	6:23	6:41	6:56	7:11	7:26	7:41	7:56	8:11	8:26	8:41	8:56	9:11	9:41	10:11	10:41	11:11	11:41	12:11	12:41	13:11	13:41	14:11	14:41	15:11	15:41	16:11	16:41	17:11	17:26	17:41	18:11	18:26	18:41	19:11	19:26	19:41	20:11	20:41	21:11	21:41	22:11	22:41			
広川町11丁目	—	—	6:03	6:25	6:43	6:58	7:13	7:28	7:43	7:58	8:13	8:28	8:43	8:58	9:13	9:43	10:13	10:43	11:13	11:43	12:13	12:43	13:13	13:43	14:13	14:43	15:13	15:43	16:13	16:43	17:13	17:28	17:43	18:13	18:28	18:43	19:13	19:28	19:43	20:13	20:43	21:13	21:43	22:13	22:43			
広川町9丁目	—	—	6:03	6:25	6:43	6:59	7:14	7:29	7:44	7:59	8:14	8:29	8:44	8:59	9:14	9:44	10:14	10:44	11:14	11:44	12:14	12:44	13:14	13:44	14:14	14:44	15:14	15:44	16:14	16:44	17:14	17:29	17:44	18:14	18:29	18:44	19:14	19:29	19:44	20:14	20:44	21:14	21:44	22:14	22:44			
美里1丁目	—	—	6:04	6:26	6:44	7:00	7:15	7:30	7:45	8:00	8:15	8:30	8:45	9:00	9:15	9:45	10:15	10:45	11:15	11:45	12:15	12:45	13:15	13:45	14:15	14:45	15:15	15:45	16:15	16:45	17:15	17:30	17:45	18:15	18:30	18:45	19:15	19:30	19:45	20:15	20:45	21:15	21:45	22:15	22:45			
神池台	—	—	6:05	6:27	6:45	7:01	7:16	7:31	7:46	8:01	8:16	8:31	8:46	9:01	9:16	9:46	10:16	10:46	11:16	11:46	12:16	12:46	13:16	13:46	14:16	14:46	15:16	15:46	16:16	16:46	17:16	17:31	17:46	18:16	18:31	18:46	19:16	19:31	19:46	20:16	20:46	21:16	21:46	22:16	22:46			
宝来町4丁目	—	—	6:06	6:28	6:46	7:02	7:17	7:32	7:47	8:02	8:17	8:32	8:47	9:02	9:17	9:47	10:17	10:47	11:17	11:47	12:17	12:47	13:17	13:47	14:17	14:47	15:17	15:47	16:17	16:47	17:17	17:32	17:47	18:17	18:32	18:47	19:17	19:32	19:47	20:17	20:47	21:17	21:47	22:17	22:47			
香九礼橋	—	—	6:07	6:29	6:47	7:03	7:18	7:33	7:48	8:03	8:18	8:33	8:48	9:03	9:18	9:48	10:18	10:48	11:18	11:48	12:18	12:48	13:18	13:48	14:18	14:48	15:18	15:48	16:18	16:48	17:18	17:33	17:48	18:18	18:33	18:48	19:18	19:33	19:48	20:18	20:48	21:18	21:48	22:18	22:48			
香九礼	—	—	6:08	6:30	6:48	7:04	7:19	7:34	7:49	8:04	8:19	8:34	8:49	9:04	9:19	9:49	10:19	10:49	11:19	11:49	12:19	12:49	13:19	13:49	14:19	14:49	15:19	15:49	16:19	16:49	17:19	17:34	17:49	18:19	18:34	18:49	19:19	19:34	19:49	20:19	20:49	21:19	21:49	22:19	22:49			
泉町1丁目	—	—	6:09	6:31	6:49	7:05	7:20	7:35	7:50	8:05	8:20	8:35	8:50	9:05	9:20	9:50	10:20	10:50	11:20	11:50	12:20	12:50	13:20	13:50	14:20	14:50	15:20	15:50	16:20	16:50	17:20	17:35	17:50	18:20	18:35	18:50	19:20	19:35	19:50	20:19	20:49	21:19	21:49	22:19	22:49			
泉町	—	—	6:10	6:32	6:50	7:06	7:21	7:36	7:51	8:06	8:21	8:36	8:51	9:06	9:21	9:51	10:21	10:51	11:21	11:51	12:21	12:51	13:21	13:51	14:21	14:51	15:21	15:51	16:21	16:51	17:21	17:36	17:51	18:21	18:36	18:51	19:21	19:36	19:51	20:20	20:50	21:20	21:50	22:20	22:50			
五ヶ丘1丁目	—	—	6:11	6:33	6:51	7:07	7:22	7:37	7:52	8:07	8:22	8:37	8:52	9:07	9:22	9:52	10:22	10:52	11:22	11:52	12:22	12:52	13:22	13:52	14:22	14:52	15:22	15:52	16:22	16:52	17:22	17:37	17:52	18:22	18:37	18:52	19:22	19:37	19:52	20:21	20:51	21:21	21:51	22:21	22:51			
紫橋	5:33	5:55	6:12	6:34	6:52	7:08	7:23	7:38	7:53	8:08	8:23	8:38	8:53	9:08	9:23	9:53	10:23	10:53	11:23	11:53	12:23	12:53	13:23	13:53	14:23	14:53	15:23	15:53	16:23	16:53	17:23	17:38	17:53	18:23	18:38	18:53	19:23	19:38	19:53	20:22	20:52	21:22	21:52	22:22	22:52			
ふたつやま公園	5:33	5:55	6:12	6:34	6:52	7:08	7:23	7:38	7:53	8:08	8:23	8:38	8:53	9:08	9:23	9:53	10:23	10:53	11:23	11:53	12:23	12:53	13:23	13:53	14:23	14:53	15:23	15:53	16:23	16:53	17:23	17:38	17:53	18:23	18:38	18:53	19:23	19:38	19:53	20:22	20:52	21:22	21:52	22:22	22:52			
見晴らしの丘	5:34	5:56	6:13	6:35	6:53	7:09	7:24	7:39	7:54	8:09	8:24	8:39	8:54	9:09	9:24	9:54	10:24	10:54	11:24	11:54	12:24	12:54	13:24	13:54	14:24	14:54	15:24	15:54	16:24	16:54	17:24	17:39	17:54	18:24	18:39	18:54	19:24	19:39	19:54	20:23	20:53	21:23	21:53	22:23	22:53			
五ヶ丘8丁目	5:35	5:57	6:14	6:36	6:54	7:10	7:25	7:40	7:55	8:10	8:25	8:40	8:55	9:10	9:25	9:55	10:25	10:55	11:25	11:55	12:25	12:55	13:25	13:55	14:25	14:55	15:25	15:55	16:25	16:55	17:25	17:40	17:55	18:25	18:40	18:55	19:25	19:40	19:55	20:24	20:54	21:24	21:54	22:24	22:54			
万葉の丘	5:35	5:57	6:14	6:36	6:54	7:10	7:25	7:40	7:55	8:10	8:25	8:40	8:55	9:10	9:25	9:55	10:25	10:55	11:25	11:55	12:25	12:55	13:25	13:55	14:25	14:55	15:25	15:55	16:25	16:55	17:25	17:40	17:55	18:25	18:40	18:55	19:25	19:40	19:55	20:24	20:54	21:24	21:54	22:24	22:54			
五ヶ丘6丁目	5:36	5:58	6:15	6:37	6:55	7:11	7:26	7:41	7:56	8:11	8:26	8:41	8:56	9:11	9:26	9:56	10:26	10:56	11:26	11:56	12:26	12:56	13:26	13:56	14:26	14:56	15:26	15:56	16:26	16:56	17:26	17:41	17:56	18:26	18:41	18:56	19:26	19:41	19:56	20:25	20:55	21:25	21:55	22:25	22:55			
五ヶ丘6丁目西	5:36	5:58	6:15	6:37	6:55	7:11	7:26	7:41	7:56	8:11	8:26	8:41	8:56	9:11	9:26	9:56	10:26	10:56	11:26	11:56	12:26	12:56	13:26	13:56	14:26	14:56	15:26	15:56	16:26	16:56	17:26	17:41	17:56	18:26	18:41	18:56	19:26	19:41	19:56	20:25	20:55	21:25	21:55	22:25	22:55			
五ヶ丘公園	5:37	5:59	6:16	6:38	6:56	7:12	7:27	7:42	7:57	8:12	8:27	8:42	8:57	9:12	9:27	9:57	10:27	10:57	11:27	11:57	12:27	12:57	13:27	13:57	14:27	14:57	15:27	15:57	16:27	16:57	17:27	17:42	17:57	18:27	18:42	18:57	19:27	19:42	19:57	20:26	20:56	21:26	21:56	22:26	22:56			
五ヶ丘小学校前	5:38	6:00	6:17	6:39	6:57	7:13	7:28	7:43	7:58	8:13	8:28	8:43	8:58	9:13	9:28	9:58	10:28	10:58	11:28	11:58	12:28	12:58	13:28	13:58	14:28	14:58	15:28	15:58	16:28	16:58	17:28	17:43	17:58	18:28	18:43	18:58	19:28	19:43	19:58	20:27	20:57	21:27	21:57	22:27	22:57			
水源平和	5:42	6:04	6:21	6:43	7:01	7:17	7:32	7:47	8:03	8:17	8:32	8:47	9:02	9:17	9:32	10:02	10:32	11:02	11:32	12:02	12:32	13:02	13:32	14:02	14:32	15:02	15:32	16:02	16:32	17:02	17:32	17:47	18:02	18:32	18:47	19:02	19:32	19:47	20:02	20:31	21:01	—	—	—	—			
平山1丁目	—	—	—	—	—	—	—	—	—	8:35	8:50	9:05	9:20	9:35	10:05	10:35	11:05	11:35	12:05	12:35	13:05	13:35	14:05	14:35	15:05	15:35	16:05	16:35	—	—	—	—	—	—	—	—	—	—	—	—	—	—	—	—	—	—	—	
トヨタ記念病院	—	—	—	—	—	—	—	—	—	8:38	8:53	9:08	9:23	9:38	10:08	10:38	11:08	11:38	12:08	12:38	13:08	13:38	14:08	14:38	15:08	15:38	16:08	16:38	—	—	—	—	—	—	—	—	—	—	—	—	—	—	—	—	—	—	—	—
平山1丁目	—	—	—	—	—	—	—	—	—	8:39	8:54	9:09	9:24	9:39	10:09	10:39	11:09	11:39	12:09	12:39	13:09	13:39	14:09	14:39	15:09	15:39	16:09	16:39	—	—	—	—	—	—	—	—	—	—	—	—	—	—	—	—	—	—	—	—
平山	5:43	6:05	6:22	6:44	7:06	7:22	7:37	7:52	8:08	8:21	8:41	8:56	9:11	9:26	9:41	10:11	10:41	11:11	11:41	12:11																												

15 運行表 【土休日】上り

変更前

停留所名	1	2	3	4	5	6	7	8	9	10	11	12	13	14	15	16	17	18	19	20	21	22	23	24	25	26	27	28
三河豊田駅前	—	—	7:05	7:25	7:55	8:25	9:00	9:30	10:00	10:30	11:00	11:30	12:00	13:00	13:30	14:00	15:00	15:30	16:00	16:30	17:00	17:25	17:55	18:25	18:55	19:25	19:55	20:25
トヨタ町	—	—	7:07	7:27	7:57	8:27	9:02	9:32	10:02	10:32	11:02	11:32	12:02	13:02	13:32	14:02	15:02	15:32	16:02	16:32	17:02	17:27	17:57	18:27	18:57	19:27	19:57	20:27
トヨタ会館	—	—	7:10	7:30	8:00	8:30	9:05	9:35	10:05	10:35	11:05	11:35	12:05	13:05	13:35	14:05	15:05	15:35	16:05	16:35	17:05	17:30	18:00	18:30	19:00	19:29	19:59	20:29
トヨタ前山	—	—	7:11	7:31	8:01	8:31	9:06	9:36	10:06	10:36	11:06	11:36	12:06	13:06	13:36	14:06	15:06	15:36	16:06	16:36	17:06	17:31	18:01	18:31	19:01	19:30	20:00	20:30
平山	—	—	7:12	7:32	8:02	8:32	9:07	9:37	10:07	10:37	11:07	11:37	12:07	13:07	13:37	14:07	15:07	15:37	16:07	16:37	17:07	17:32	18:02	18:32	19:02	19:31	20:01	20:31
平山1丁目	—	—	—	—	—	8:34	9:09	9:39	10:09	10:39	11:09	11:39	12:09	13:09	13:39	14:09	15:09	15:39	16:09	16:39	—	—	—	—	—	—	—	—
トヨタ記念病院	—	—	—	—	—	8:37	9:12	9:42	10:12	10:42	11:12	11:42	12:12	13:12	13:42	14:12	15:12	15:42	16:12	16:42	—	—	—	—	—	—	—	—
平山1丁目	—	—	—	—	—	8:38	9:13	9:43	10:13	10:43	11:13	11:43	12:13	13:13	13:43	14:13	15:13	15:43	16:13	16:43	—	—	—	—	—	—	—	—
水源平和	—	—	7:13	7:33	8:03	8:41	9:16	9:46	10:16	10:46	11:16	11:46	12:16	13:16	13:46	14:16	15:16	15:46	16:16	16:46	17:08	17:33	18:03	18:33	19:03	19:32	20:02	20:32
五ヶ丘ニュータウン	—	—	7:18	7:38	8:08	8:46	9:21	9:51	10:21	10:51	11:21	11:51	12:21	13:21	13:51	14:21	15:21	15:51	16:21	16:51	17:13	17:38	18:08	18:38	19:08	19:37	20:07	20:36
紫橋	6:25	6:55	7:19	7:39	8:09	8:47	9:22	9:52	10:22	10:52	11:22	11:52	12:22	13:22	13:52	14:22	15:22	15:52	16:22	16:52	17:14	17:39	18:09	18:39	19:09	19:38	20:08	20:37
ふたつやま公園	6:25	6:55	7:19	7:39	8:09	8:47	9:22	9:52	10:22	10:52	11:22	11:52	12:22	13:22	13:52	14:22	15:22	15:52	16:22	16:52	17:14	17:39	18:09	18:39	19:09	19:38	20:08	20:37
見晴らしの丘	6:26	6:56	7:20	7:40	8:10	8:48	9:23	9:53	10:23	10:53	11:23	11:53	12:23	13:23	13:53	14:23	15:23	15:53	16:23	16:53	17:15	17:40	18:10	18:40	19:10	19:39	20:09	20:38
五ヶ丘8丁目	6:27	6:57	7:21	7:41	8:11	8:49	9:24	9:54	10:24	10:54	11:24	11:54	12:24	13:24	13:54	14:24	15:24	15:54	16:24	16:54	17:16	17:41	18:11	18:41	19:11	19:40	20:10	20:39
万葉の丘	6:27	6:57	7:21	7:41	8:11	8:49	9:24	9:54	10:24	10:54	11:24	11:54	12:24	13:24	13:54	14:24	15:24	15:54	16:24	16:54	17:16	17:41	18:11	18:41	19:11	19:40	20:10	20:39
五ヶ丘6丁目	6:28	6:58	7:22	7:42	8:12	8:50	9:25	9:55	10:25	10:55	11:25	11:55	12:25	13:25	13:55	14:25	15:25	15:55	16:25	16:55	17:17	17:42	18:12	18:42	19:12	19:41	20:11	20:40
五ヶ丘6丁目西	6:28	6:58	7:22	7:42	8:12	8:50	9:25	9:55	10:25	10:55	11:25	11:55	12:25	13:25	13:55	14:25	15:25	15:55	16:25	16:55	17:17	17:42	18:12	18:42	19:12	19:41	20:11	20:40
五ヶ丘公園	6:29	6:59	7:23	7:43	8:13	8:51	9:26	9:56	10:26	10:56	11:26	11:56	12:26	13:26	13:56	14:26	15:26	15:56	16:26	16:56	17:18	17:43	18:13	18:43	19:13	19:42	20:12	20:41
五ヶ丘小学校前	6:30	7:00	7:24	7:44	8:14	8:52	9:27	9:57	10:27	10:57	11:27	11:57	12:27	13:27	13:57	14:27	15:27	15:57	16:27	16:57	17:19	17:44	18:14	18:44	19:14	19:43	20:13	20:42
五ヶ丘ニュータウン	6:33	7:03	7:27	7:47	8:17	8:55	9:30	10:00	10:30	11:00	11:30	12:00	12:30	13:30	14:00	14:30	15:30	16:00	16:30	17:00	17:22	17:47	18:17	18:47	19:17	19:46	20:16	20:45
五ヶ丘1丁目	6:34	7:04	7:28	7:48	8:18	8:56	9:31	10:01	10:31	11:01	11:31	12:01	12:31	13:31	14:01	14:31	15:31	16:01	16:31	17:01	17:23	17:48	18:18	18:48	19:18	19:47	20:17	20:46
泉町	6:35	7:05	7:29	7:49	8:19	8:57	9:32	10:02	10:32	11:02	11:32	12:02	12:32	13:32	14:02	14:32	15:32	16:02	16:32	17:02	17:24	17:49	18:19	18:49	19:19	19:48	20:18	20:47
泉町1丁目	6:36	7:06	7:30	7:50	8:20	8:58	9:33	10:03	10:33	11:03	11:33	12:03	12:33	13:33	14:03	14:33	15:33	16:03	16:33	17:03	17:25	17:50	18:20	18:50	19:20	19:49	20:19	20:48
香九礼	6:37	7:07	7:31	7:51	8:21	8:59	9:34	10:04	10:34	11:04	11:34	12:04	12:34	13:34	14:04	14:34	15:34	16:04	16:34	17:04	17:26	17:51	18:21	18:51	19:21	19:50	20:20	20:49
香九礼橋	6:38	7:08	7:32	7:52	8:22	9:00	9:35	10:05	10:35	11:05	11:35	12:05	12:35	13:35	14:05	14:35	15:35	16:05	16:35	17:05	17:27	17:52	18:22	18:52	19:22	19:51	20:21	20:50
宝来町4丁目	6:39	7:09	7:33	7:53	8:23	9:01	9:36	10:06	10:36	11:06	11:36	12:06	12:36	13:36	14:06	14:36	15:36	16:06	16:36	17:06	17:28	17:53	18:23	18:53	19:23	19:52	20:22	20:51
神池台	6:40	7:10	7:34	7:54	8:24	9:02	9:37	10:07	10:37	11:07	11:37	12:07	12:37	13:37	14:07	14:37	15:37	16:07	16:37	17:07	17:29	17:54	18:24	18:54	19:24	19:53	20:23	20:52
美里1丁目	6:41	7:11	7:35	7:55	8:25	9:03	9:38	10:08	10:38	11:08	11:38	12:08	12:38	13:38	14:08	14:38	15:38	16:08	16:38	17:08	17:30	17:55	18:25	18:55	19:25	19:54	20:24	20:53
広川町9丁目	6:42	7:12	7:36	7:56	8:26	9:04	9:39	10:09	10:39	11:09	11:39	12:09	12:39	13:39	14:09	14:39	15:39	16:09	16:39	17:09	17:31	17:56	18:26	18:56	19:26	19:55	20:25	20:54
広川町11丁目	6:42	7:12	7:37	7:57	8:27	9:05	9:40	10:10	10:40	11:10	11:40	12:10	12:40	13:40	14:10	14:40	15:40	16:10	16:40	17:10	17:32	17:57	18:27	18:57	19:26	19:55	20:25	20:54
広川町7丁目	6:43	7:14	7:39	7:59	8:29	9:07	9:42	10:12	10:42	11:12	11:42	12:12	12:42	13:42	14:12	14:42	15:42	16:12	16:42	17:12	17:34	17:59	18:29	18:59	19:28	19:57	20:27	20:56
豊田スタジアム東	6:44	7:15	7:40	8:00	8:30	9:08	9:43	10:13	10:43	11:13	11:43	12:13	12:43	13:43	14:13	14:43	15:43	16:13	16:43	17:13	17:35	18:00	18:30	19:00	19:29	19:58	20:28	20:57
喜多町4丁目	6:47	7:18	7:43	8:03	8:33	9:11	9:46	10:16	10:46	11:16	11:46	12:16	12:46	13:46	14:16	14:46	15:46	16:16	16:46	17:16	17:38	18:03	18:33	19:03	19:32	20:01	20:31	21:00
豊田市	6:49	7:20	7:45	8:05	8:35	9:13	9:48	10:18	10:48	11:18	11:48	12:18	12:48	13:48	14:18	14:48	15:48	16:18	16:48	17:18	17:40	18:05	18:35	19:05	19:34	20:03	20:33	21:02

減便

変更後

増便 ← 下りで減便した1便

停留所名	1	2	3	4	5	6	7	8	9	10	11	12	13	14	15	16	17	18	19	20	21	22	23	24	25	26	27	28	29
三河豊田駅前	—	—	7:10	7:40	8:10	8:20	8:35	9:05	9:34	9:49	10:07	10:37	11:07	11:37	12:37	13:07	13:37	14:37	15:07	15:37	16:07	16:37	17:10	17:40	18:10	18:42	19:11	19:42	20:42
トヨタ町	—	—	7:12	7:42	8:12	8:22	8:37	9:07	9:36	9:51	10:09	10:39	11:09	11:39	12:39	13:09	13:39	14:39	15:09	15:39	16:09	16:39	17:12	17:42	18:12	18:44	19:13	19:44	20:44
トヨタ会館	—	—	7:15	7:45	8:15	8:25	8:40	9:10	9:39	9:54	10:12	10:42	11:12	11:42	12:42	13:12	13:42	14:42	15:12	15:42	16:12	16:42	17:15	17:45	18:15	18:47	19:16	19:46	20:46
トヨタ前山	—	—	7:16	7:46	8:16	8:26	8:41	9:11	9:40	9:55	10:13	10:43	11:13	11:43	12:43	13:13	13:43	14:43	15:13	15:43	16:13	16:43	17:16	17:46	18:16	18:48	19:17	19:47	20:47
平山	—	—	7:17	7:47	8:17	8:27	8:42	9:12	9:41	9:56	10:14	10:44	11:14	11:44	12:44	13:14	13:44	14:44	15:14	15:44	16:14	16:44	17:17	17:47	18:17	18:49	19:18	19:48	20:48
平山1丁目	—	—	—	—	—	8:29	8:44	9:14	9:43	9:58	10:16	10:46	11:16	11:46	12:46	13:16	13:46	14:46	15:16	15:46	16:16	—	—	—	—	—	—	—	—
トヨタ記念病院	—	—	—	—	—	8:32	8:47	9:17	9:46	10:01	10:19	10:49	11:19	11:49	12:49	13:19	13:49	14:49	15:19	15:49	16:19	—	—	—	—	—	—	—	—
平山1丁目	—	—	—	—	—	8:33	8:48	9:18	9:47	10:02	10:20	10:50	11:20	11:50	12:50	13:20	13:50	14:50											

16 運行表 【土休日】下り

変更前

停留所名	1	2	3	4	5	6	7	8	9	10	11	12	13	14	15	16	17	18	19	20	21	22	23	24	25	26	27	28
豊田市	6:35	7:05	7:35	8:05	8:35	9:05	9:35	10:05	10:35	11:05	12:05	12:35	13:05	14:05	14:35	15:05	15:35	16:05	16:35	17:05	17:35	18:05	18:35	19:05	19:35	20:20	21:05	21:35
喜多町4丁目	6:36	7:06	7:36	8:06	8:36	9:06	9:36	10:06	10:36	11:06	12:06	12:36	13:06	14:06	14:36	15:06	15:36	16:06	16:36	17:06	17:36	18:06	18:36	19:06	19:36	20:21	21:09	21:36
豊田スタジアム東	6:40	7:10	7:40	8:10	8:40	9:10	9:40	10:10	10:40	11:10	12:10	12:40	13:10	14:10	14:40	15:10	15:40	16:10	16:40	17:10	17:40	18:10	18:40	19:10	19:40	20:25	21:10	21:40
広川町7丁目	6:41	7:11	7:41	8:11	8:41	9:11	9:41	10:11	10:41	11:11	12:11	12:41	13:11	14:11	14:41	15:11	15:41	16:11	16:41	17:11	17:41	18:11	18:41	19:11	19:41	20:26	21:12	21:41
広川町11丁目	6:43	7:13	7:43	8:13	8:43	9:13	9:43	10:13	10:43	11:13	12:13	12:43	13:13	14:13	14:43	15:13	15:43	16:13	16:43	17:13	17:43	18:13	18:43	19:13	19:43	20:28	21:13	21:43
広川町9丁目	6:43	7:14	7:44	8:14	8:44	9:14	9:44	10:14	10:44	11:14	12:14	12:44	13:14	14:14	14:44	15:14	15:44	16:14	16:44	17:14	17:44	18:14	18:44	19:14	19:44	20:28	21:13	21:43
美里1丁目	6:44	7:15	7:45	8:15	8:45	9:15	9:45	10:15	10:45	11:15	12:15	12:45	13:15	14:15	14:45	15:15	15:45	16:15	16:45	17:15	17:45	18:15	18:45	19:15	19:45	20:29	21:14	21:44
神池台	6:45	7:16	7:46	8:16	8:46	9:16	9:46	10:16	10:46	11:16	12:16	12:46	13:16	14:16	14:46	15:16	15:46	16:16	16:46	17:16	17:46	18:16	18:46	19:16	19:46	20:30	21:15	21:45
宝来町4丁目	6:46	7:17	7:47	8:17	8:47	9:17	9:47	10:17	10:47	11:17	12:17	12:47	13:17	14:17	14:47	15:17	15:47	16:17	16:47	17:17	17:47	18:17	18:47	19:17	19:47	20:31	21:16	21:46
香九礼橋	6:47	7:18	7:48	8:18	8:48	9:18	9:48	10:18	10:48	11:18	12:18	12:48	13:18	14:18	14:48	15:18	15:48	16:18	16:48	17:18	17:48	18:18	18:48	19:18	19:48	20:32	21:17	21:47
香九礼	6:48	7:19	7:49	8:19	8:49	9:19	9:49	10:19	10:49	11:19	12:19	12:49	13:19	14:19	14:49	15:19	15:49	16:19	16:49	17:19	17:49	18:19	18:49	19:19	19:49	20:33	21:18	21:48
泉町1丁目	6:49	7:20	7:50	8:20	8:50	9:20	9:50	10:20	10:50	11:20	12:20	12:50	13:20	14:20	14:50	15:20	15:50	16:20	16:50	17:20	17:50	18:20	18:50	19:20	19:50	20:34	21:19	21:49
泉町	6:50	7:21	7:51	8:21	8:51	9:21	9:51	10:21	10:51	11:21	12:21	12:51	13:21	14:21	14:51	15:21	15:51	16:21	16:51	17:21	17:51	18:21	18:51	19:21	19:51	20:35	21:20	21:50
五ヶ丘1丁目	6:51	7:22	7:52	8:22	8:52	9:22	9:52	10:22	10:52	11:22	12:22	12:52	13:22	14:22	14:52	15:22	15:52	16:22	16:52	17:22	17:52	18:22	18:52	19:22	19:52	20:36	21:21	21:51
紫橋	6:52	7:23	7:53	8:23	8:53	9:23	9:53	10:23	10:53	11:23	12:23	12:53	13:23	14:23	14:53	15:23	15:53	16:23	16:53	17:23	17:53	18:23	18:53	19:23	19:53	20:37	21:22	21:52
ふたつやま公園	6:52	7:23	7:53	8:23	8:53	9:23	9:53	10:23	10:53	11:23	12:23	12:53	13:23	14:23	14:53	15:23	15:53	16:23	16:53	17:23	17:53	18:23	18:53	19:23	19:53	20:37	21:22	21:52
見晴らしの丘	6:53	7:24	7:54	8:24	8:54	9:24	9:54	10:24	10:54	11:24	12:24	12:54	13:24	14:24	14:54	15:24	15:54	16:24	16:54	17:24	17:54	18:24	18:54	19:24	19:54	20:38	21:23	21:53
五ヶ丘8丁目	6:54	7:25	7:55	8:25	8:55	9:25	9:55	10:25	10:55	11:25	12:25	12:55	13:25	14:25	14:55	15:25	15:55	16:25	16:55	17:25	17:55	18:25	18:55	19:25	19:55	20:39	21:24	21:54
万葉の丘	6:54	7:25	7:55	8:25	8:55	9:25	9:55	10:25	10:55	11:25	12:25	12:55	13:25	14:25	14:55	15:25	15:55	16:25	16:55	17:25	17:55	18:25	18:55	19:25	19:55	20:39	21:24	21:54
五ヶ丘6丁目	6:55	7:26	7:56	8:26	8:56	9:26	9:56	10:26	10:56	11:26	12:26	12:56	13:26	14:26	14:56	15:26	15:56	16:26	16:56	17:26	17:56	18:26	18:56	19:26	19:56	20:40	21:25	21:55
五ヶ丘6丁目西	6:55	7:26	7:56	8:26	8:56	9:26	9:56	10:26	10:56	11:26	12:26	12:56	13:26	14:26	14:56	15:26	15:56	16:26	16:56	17:26	17:56	18:26	18:56	19:26	19:56	20:40	21:25	21:55
五ヶ丘公園	6:56	7:27	7:57	8:27	8:57	9:27	9:57	10:27	10:57	11:27	12:27	12:57	13:27	14:27	14:57	15:27	15:57	16:27	16:57	17:27	17:57	18:27	18:57	19:27	19:57	20:41	21:26	21:56
五ヶ丘小学校前	6:57	7:28	7:58	8:28	8:58	9:28	9:58	10:28	10:58	11:28	12:28	12:58	13:28	14:28	14:58	15:28	15:58	16:28	16:58	17:28	17:58	18:28	18:58	19:28	19:58	20:42	21:27	21:57
水源平和	7:01	7:32	8:02	8:32	9:02	9:32	10:02	10:32	11:02	11:32	12:32	13:02	13:32	14:32	15:02	15:32	16:02	16:32	17:02	17:32	18:02	18:32	19:02	19:32	20:02	20:46	21:31	—
平山1丁目	—	—	—	8:35	9:05	9:35	10:05	10:35	11:05	11:35	12:35	13:05	13:35	14:35	15:05	15:35	16:05	16:35	—	—	—	—	—	—	—	—	—	—
トヨタ記念病院	—	—	—	8:38	9:08	9:38	10:08	10:38	11:08	11:38	12:38	13:08	13:38	14:38	15:08	15:38	16:08	16:38	—	—	—	—	—	—	—	—	—	—
平山1丁目	—	—	—	8:39	9:09	9:39	10:09	10:39	11:09	11:39	12:39	13:09	13:39	14:39	15:09	15:39	16:09	16:39	—	—	—	—	—	—	—	—	—	—
平山	7:02	7:33	8:03	8:41	9:11	9:41	10:11	10:41	11:11	11:41	12:41	13:11	13:41	14:41	15:11	15:41	16:11	16:41	17:03	17:33	18:03	18:33	19:03	19:33	20:03	20:47	21:32	—
トヨタ前山	7:03	7:34	8:04	8:42	9:12	9:42	10:12	10:42	11:12	11:42	12:42	13:12	13:42	14:42	15:12	15:42	16:12	16:42	17:04	17:34	18:04	18:34	19:04	19:34	20:04	20:48	21:33	—
トヨタ会館	7:04	7:35	8:05	8:43	9:13	9:43	10:13	10:43	11:13	11:43	12:43	13:13	13:43	14:43	15:13	15:43	16:13	16:43	17:05	17:35	18:05	18:35	19:05	19:35	20:05	20:49	21:34	—
トヨタ町	7:06	7:37	8:07	8:45	9:15	9:45	10:15	10:45	11:15	11:45	12:45	13:15	13:45	14:45	15:15	15:45	16:15	16:45	17:07	17:37	18:07	18:37	19:07	19:37	20:07	20:51	21:36	—
三河豊田駅前	7:09	7:40	8:10	8:48	9:18	9:48	10:18	10:48	11:18	11:48	12:48	13:18	13:48	14:48	15:18	15:48	16:18	16:48	17:10	17:40	18:10	18:40	19:10	19:40	20:10	20:54	21:39	—

減便 減便 → 上りへ増便

増便

変更後

停留所名	1	2	3	4	5	6	7	8	9	10	11	12	13	14	15	16	17	18	19	20	21	22	23	24	25	26	27
豊田市	6:20	6:53	7:23	7:49	8:10	8:40	9:19	10:19	11:19	12:19	12:49	13:49	14:19	14:49	15:19	15:49	16:19	16:49	17:20	17:50	18:20	18:50	19:20	19:50	20:20	21:20	22:05
喜多町4丁目	6:21	6:54	7:24	7:50	8:11	8:41	9:20	10:20	11:20	12:20	12:50	13:50	14:20	14:50	15:20	15:50	16:20	16:50	17:21	17:51	18:21	18:51	19:21	19:51	20:21	21:21	22:06
豊田スタジアム東	6:25	6:58	7:28	7:54	8:15	8:45	9:24	10:24	11:24	12:24	12:54	13:54	14:24	14:54	15:24	15:54	16:24	16:54	17:25	17:55	18:25	18:55	19:25	19:55	20:25	21:25	22:10
広川町7丁目	6:26	6:59	7:29	7:55	8:16	8:46	9:25	10:25	11:25	12:25	12:55	13:55	14:25	14:55	15:25	15:55	16:25	16:55	17:26	17:56	18:26	18:56	19:26	19:56	20:26	21:26	22:11
広川町11丁目	6:28	7:01	7:31	7:57	8:18	8:48	9:27	10:27	11:27	12:27	12:57	13:57	14:27	14:57	15:27	15:57	16:27	16:57	17:28	17:58	18:28	18:58	19:28	19:58	20:28	21:28	22:13
広川町9丁目	6:29	7:02	7:32	7:58	8:19	8:49	9:28	10:28	11:28	12:28	12:58	13:58	14:28	14:58	15:28	15:58	16:28	16:58	17:29	17:59	18:29	18:59	19:29	19:59	20:29	21:29	22:14
美里1丁目	6:30	7:03	7:33	7:59	8:20	8:50	9:29	10:29	11:29	12:29	12:59	13:59	14:29	14:59	15:29	15:59	16:29	16:59	17:30	18:00	18:30	19:00	19:30	20:00	20:29	21:29	22:14
神池台	6:31	7:04	7:34	8:00	8:21	8:51	9:30	10:30	11:30	12:30	13:00	14:00	14:30	15:00	15:30	16:00	16:30	17:00	17:31	18:01	18:31	19:01	19:31	20:01	20:30	21:30	22:15
宝来町4丁目	6:32	7:05	7:35	8:01	8:22	8:52	9:31	10:31	11:31	12:31	13:01	14:01	14:31	15:01	15:31	16:01	16:31	17:01	17:32	18:02	18:32	19:02	19:32	20:02	20:31	21:31	22:16
香九礼橋	6:33	7:06	7:36	8:02	8:23	8:53	9:32	10:32	11:32	12:32	13:02	14:02	14:32	15:02	15:3												

バス路線 概要書

1 種 別	基幹バス			
2 路 線 名	土橋・トヨタ記念病院線			
3 内 容	ダイヤ改正			
4 変更理由	当該路線の現在の利用状況からダイヤ改正を行い、利用促進を図る。			
5 運行開始 予 定 日	平成23年 8月 7日 日曜日			
6 運行経路 の 概 要	土橋駅～三河豊田駅前～トヨタ会館～トヨタ記念病院			
7 運行距離	上 り	5. 6 k m	下 り	5. 3 k m
8 運行時間帯	午前6時台 ～ 午後10時台			
9 運 行 日	毎 日			
10 運行本数	平 日	8 4 便	土 休 日	5 6 便
11 変更内容	<p>主旨</p> <ul style="list-style-type: none"> ・利用の少ない時間帯の運行便を、利用の多い時間帯に変更し、利便性を向上させる。 ・効率的なダイヤ編成を行うことにより、運行経費の節減を図る。 <p>具体案</p> <p>【上り】・利用の少ない早朝の1便を通勤通学利用の見込める時間帯に変更。</p> <ul style="list-style-type: none"> ・利用の少ない9時台の1便を利用の見込める18時台に変更。 <p>【下り】・利用の少ない早朝の1便、9時前後の2便を減便。</p> <ul style="list-style-type: none"> ・減便した3便の内、2便を沿線事業所の退社が見込める時間帯（17時～18時台）に、1便を最終便（22時台）に変更。 			

12 路線概要図

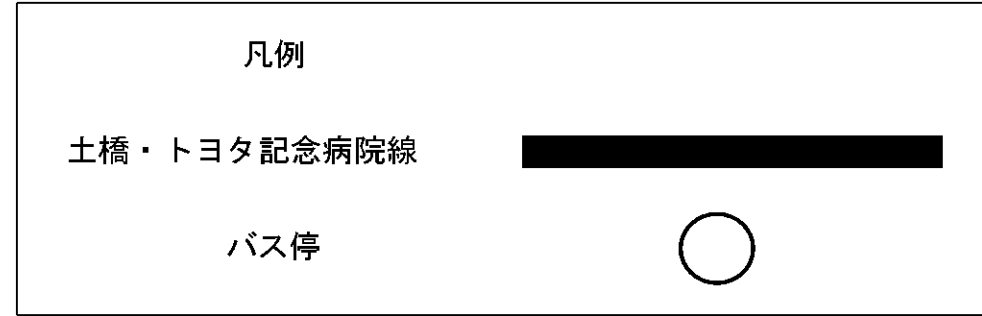

番号	バス停名称
1	トヨタ記念病院
2	平山1丁目
3	平山
4	トヨタ前山
5	トヨタ会館
6	トヨタ町
7	三河豊田駅前
8	山之手
9	山之手小学校
10	寿町
11	土橋駅

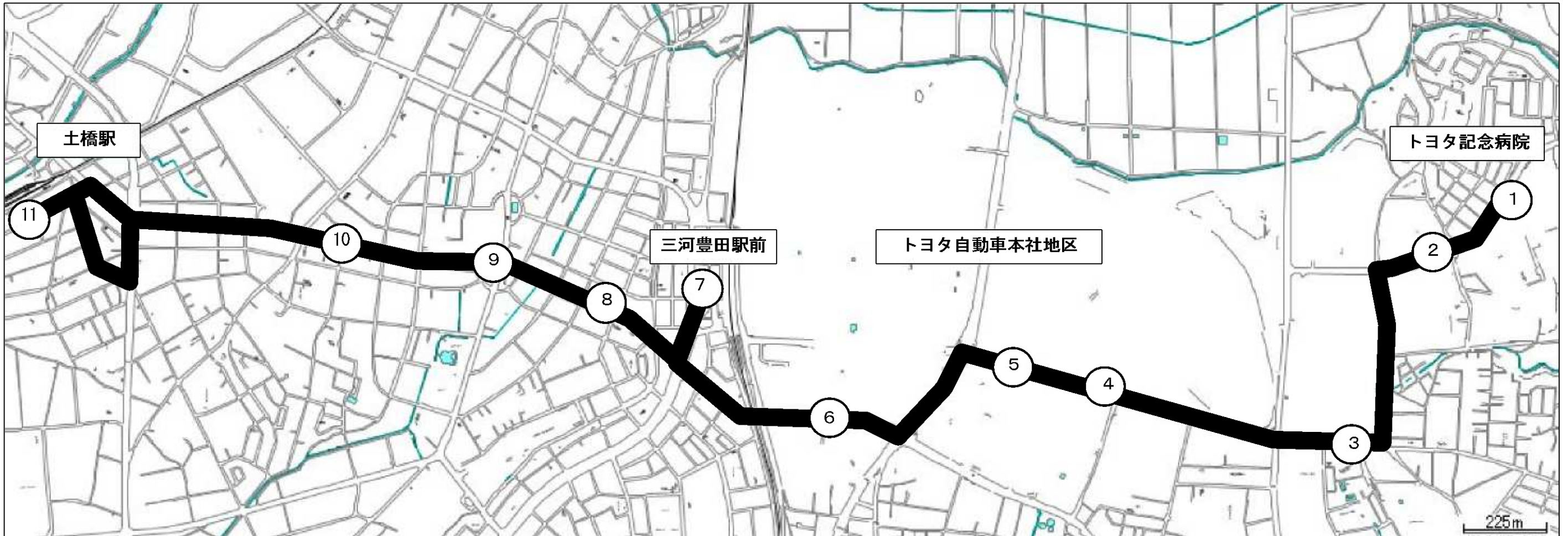

13 運行表 【平日】

上り

変更前	停留所名	1	2	3	4	5	6	7	8	9	10	11	12	13	14	15	16	17	18	19	20	21	22	23	24	25	26	27	28	29	30	31	32	33	34	35	36	37	38	39	40	41	42
	土橋駅	6:11	6:33	6:58	7:13	7:28	7:43	7:58	8:13	8:28	8:43	8:58	9:13	9:28	9:43	10:13	10:43	11:13	11:43	12:13	12:43	13:13	13:43	14:13	14:43	15:13	15:43	16:13	16:43	17:13	17:28	17:58	18:13	18:43	18:58	19:13	19:43	19:58	20:13	20:43	21:28	21:58	22:28
	寿町	6:13	6:35	7:02	7:17	7:32	7:47	8:02	8:17	8:32	8:46	9:01	9:16	9:31	9:46	10:16	10:46	11:16	11:46	12:16	12:46	13:16	13:46	14:16	14:46	15:16	15:46	16:16	16:46	17:17	17:32	18:02	18:17	18:47	19:01	19:16	19:46	20:00	20:15	20:45	21:30	22:00	22:30
	山之手小学校	6:13	6:35	7:02	7:17	7:32	7:47	8:02	8:17	8:32	8:46	9:01	9:16	9:31	9:46	10:16	10:46	11:16	11:46	12:16	12:46	13:16	13:46	14:16	14:46	15:16	15:46	16:16	16:46	17:17	17:32	18:02	18:17	18:47	19:01	19:16	19:46	20:00	20:15	20:45	21:30	22:00	22:30
	山之手	6:14	6:36	7:03	7:18	7:33	7:48	8:03	8:18	8:33	8:47	9:02	9:17	9:32	9:47	10:17	10:47	11:17	11:47	12:17	12:47	13:17	13:47	14:17	14:47	15:17	15:47	16:17	16:47	17:18	17:33	18:03	18:18	18:48	19:02	19:17	19:47	20:01	20:16	20:46	21:31	22:01	22:31
	三河豊田駅前	6:17	6:42	7:08	7:23	7:38	7:53	8:08	8:23	8:38	8:51	9:06	9:21	9:36	9:51	10:21	10:51	11:21	11:51	12:21	12:51	13:21	13:51	14:21	14:51	15:21	15:51	16:21	16:51	17:23	17:38	18:08	18:23	18:53	19:06	19:21	19:51	20:04	20:19	20:49	21:34	22:04	22:34
	トヨタ町	6:19	6:44	7:10	7:25	7:40	7:55	8:10	8:25	8:40	8:53	9:08	9:23	9:38	9:53	10:23	10:53	11:23	11:53	12:23	12:53	13:23	13:53	14:23	14:53	15:23	15:53	16:23	16:53	17:25	17:40	18:10	18:25	18:55	19:08	19:23	19:53	20:06	20:21	20:51	21:36	22:06	22:36
	トヨタ会館	6:22	6:47	7:13	7:28	7:43	7:58	8:13	8:28	8:43	8:56	9:11	9:26	9:41	9:56	10:26	10:56	11:26	11:56	12:26	12:56	13:26	13:56	14:26	14:56	15:26	15:56	16:26	16:56	17:28	17:43	18:13	18:28	18:58	19:11	19:26	19:56	20:09	20:24	20:54	21:39	22:09	22:39
	トヨタ前山	6:23	6:48	7:14	7:29	7:44	7:59	8:14	8:29	8:44	8:57	9:12	9:27	9:42	9:57	10:27	10:57	11:27	11:57	12:27	12:57	13:27	13:57	14:27	14:57	15:27	15:57	16:27	16:57	17:29	17:44	18:14	18:29	18:59	19:12	19:27	19:57	20:10	20:25	20:55	21:40	22:10	22:40
	平山	6:24	6:49	7:15	7:30	7:45	8:00	8:15	8:30	8:45	8:58	9:13	9:28	9:43	9:58	10:28	10:58	11:28	11:58	12:28	12:58	13:28	13:58	14:28	14:58	15:28	15:58	16:28	16:58	17:30	17:45	18:15	18:30	19:00	19:13	19:28	19:58	20:11	20:26	20:56	21:41	22:11	22:41
平山1丁目	6:26	6:51	7:17	7:32	7:47	8:02	8:17	8:32	8:47	9:00	9:15	9:30	9:45	10:00	10:30	11:00	11:30	12:00	12:30	13:00	13:30	14:00	14:30	15:00	15:30	16:00	16:30	17:00	17:32	17:47	18:17	18:32	19:02	19:15	19:30	20:00	20:13	20:28	20:58	21:43	22:13	22:43	
トヨタ記念病院	6:27	6:52	7:18	7:33	7:48	8:03	8:18	8:33	8:48	9:01	9:16	9:31	9:46	10:01	10:31	11:01	11:31	12:01	12:31	13:01	13:31	14:01	14:31	15:01	15:31	16:01	16:31	17:01	17:33	17:48	18:18	18:33	19:03	19:16	19:31	20:01	20:14	20:29	20:59	21:44	22:14	22:44	

減便

減便

増便

増便

変更後	停留所名	1	2	3	4	5	6	7	8	9	10	11	12	13	14	15	16	17	18	19	20	21	22	23	24	25	26	27	28	29	30	31	32	33	34	35	36	37	38	39	40	41	42
	土橋駅	6:33	6:43	6:58	7:13	7:28	7:43	7:58	8:13	8:28	8:43	8:58	9:13	9:43	10:13	10:43	11:13	11:43	12:13	12:43	13:13	13:43	14:13	14:43	15:13	15:43	16:13	16:43	17:12	17:43	17:58	18:13	18:28	18:43	18:58	19:13	19:43	19:58	20:13	20:43	21:13	21:43	22:12
	寿町	6:35	6:45	7:02	7:17	7:32	7:47	8:02	8:17	8:32	8:46	9:01	9:16	9:46	10:16	10:46	11:16	11:46	12:16	12:46	13:16	13:46	14:16	14:46	15:16	15:46	16:16	16:46	17:15	17:47	18:02	18:17	18:32	18:47	19:01	19:16	19:46	20:00	20:15	20:45	21:15	21:45	22:14
	山之手小学校	6:35	6:45	7:02	7:17	7:32	7:47	8:02	8:17	8:32	8:46	9:01	9:16	9:46	10:16	10:46	11:16	11:46	12:16	12:46	13:16	13:46	14:16	14:46	15:16	15:46	16:16	16:46	17:15	17:47	18:02	18:17	18:32	18:47	19:01	19:16	19:46	20:00	20:15	20:45	21:15	21:45	22:14
	山之手	6:36	6:46	7:03	7:18	7:33	7:48	8:03	8:18	8:33	8:47	9:02	9:17	9:47	10:17	10:47	11:17	11:47	12:17	12:47	13:17	13:47	14:17	14:47	15:17	15:47	16:17	16:47	17:16	17:48	18:03	18:18	18:33	18:48	19:02	19:17	19:47	20:01	20:16	20:46	21:16	21:46	22:15
	三河豊田駅前	6:39	6:49	7:08	7:23	7:38	7:53	8:08	8:23	8:38	8:51	9:06	9:21	9:51	10:21	10:51	11:21	11:51	12:21	12:51	13:21	13:51	14:21	14:51	15:21	15:51	16:21	16:51	17:20	17:53	18:08	18:23	18:38	18:53	19:06	19:21	19:51	20:04	20:19	20:49	21:19	21:49	22:18
	トヨタ町	6:41	6:51	7:10	7:25	7:40	7:55	8:10	8:25	8:40	8:53	9:08	9:23	9:53	10:23	10:53	11:23	11:53	12:23	12:53	13:23	13:53	14:23	14:53	15:23	15:53	16:23	16:53	17:22	17:55	18:10	18:25	18:40	18:55	19:08	19:23	19:53	20:06	20:21	20:51	21:21	21:51	22:20
	トヨタ会館	6:44	6:54	7:13	7:28	7:43	7:58	8:13	8:28	8:43	8:56	9:11	9:26	9:56	10:26	10:56	11:26	11:56	12:26	12:56	13:26	13:56	14:26	14:56	15:26	15:56	16:26	16:56	17:25	17:58	18:13	18:28	18:43	18:58	19:11	19:26	19:56	20:09	20:24	20:54	21:24	21:54	22:23
	トヨタ前山	6:45	6:55	7:14	7:29	7:44	7:59	8:14	8:29	8:44	8:57	9:12	9:27	9:57	10:27	10:57	11:27	11:57	12:27	12:57	13:27	13:57	14:27	14:57	15:27	15:57	16:27	16:57	17:26	17:59	18:14	18:29	18:44	18:59	19:12	19:27	19:57	20:10	20:25	20:55	21:25	21:55	22:24
	平山	6:46	6:56	7:15	7:30	7:45	8:00	8:15	8:30	8:45	8:58	9:13	9:28	9:58	10:28	10:58	11:28	11:58	12:28	12:58	13:28	13:58	14:28	14:58	15:28	15:58	16:28	16:58	17:27	18:00	18:15	18:30	18:45	19:00	19:13	19:28	19:58	20:11	20:26	20:56	21:26	21:56	22:25
平山1丁目	6:48	6:58	7:17	7:32	7:47	8:02	8:17	8:32	8:47	9:00	9:15	9:30	10:00	10:30	11:00	11:30	12:00	12:30	13:00	13:30	14:00	14:30	15:00	15:30	16:00	16:30	17:00	17:29	18:02	18:17	18:32	18:47	19:02	19:15	19:30	20:00	20:13	20:28	20:58	21:28	21:58	22:27	
トヨタ記念病院	6:49	6:59	7:18	7:33	7:48	8:03	8:18	8:33	8:48	9:01	9:16	9:31	10:01	10:31	11:01	11:31	12:01	12:31	13:01	13:31	14:01	14:31	15:01	15:31	16:01	16:31	17:01	17:30	18:03	18:18	18:33	18:48	19:03	19:16	19:31	20:01	20:14	20:29	20:59	21:29	21:59	22:28	

下り

変更前	停留所名	1	2	3	4	5	6	7	8	9	10	11	12	13	14	15	16	17	18	19	20	21	22	23	24	25	26	27	28	29	30	31	32	33	34	35	36	37	38	39	40	41	42
	トヨタ記念病院	5:44	6:08	6:26	6:46	7:08	7:25	7:41	7:53	8:09	8:21	8:43	8:58	9:13	9:28	9:43	10:13	10:43	11:13	11:43	12:13	12:43	13:13	13:43	14:13	14:43	15:13	15:43	16:13	16:43	17:06	17:36	17:54	18:06	18:36	18:54	19:06	19:34	19:54	20:03	20:33	21:03	21:33
	平山1丁目	5:45	6:09	6:27	6:47	7:09	7:26	7:42	7:54	8:10	8:22	8:44	8:59	9:14	9:29	9:44	10:14	10:44	11:14	11:44	12:14	12:44	13:14	13:44	14:14	14:44	15:14	15:44	16:14	16:44	17:07	17:37	17:55	18:07	18:37	18:55	19:07	19:35	19:55	20:04	20:34	21:04	21:34
	平山	5:47	6:11	6:29	6:49	7:13	7:30	7:46	7:58	8:14	8:26	8:46	9:01	9:16	9:31	9:46	10:16	10:46	11:16	11:46	12:16	12:46	13:16	13:46	14:16	14:46	15:16	15:46	16:16	16:46	17:11	17:41	17:59	18:11	18:41	18:59	19:09	19:37	19:57	20:06	20:36	21:06	21:36
	トヨタ前山	5:48	6:12	6:30	6:50	7:15	7:32	7:48	8:00	8:16	8:28	8:47	9:02	9:17	9:32	9:47	10:17	10:47	11:17	11:47	12:17	12:47	13:17	13:47	14:17	14:47	15:17	15:47	16:17	16:47	17:13	17:43	18:01	18:13	18:43	19:01	19:10	19:38	19:58	20:07	20:37	21:07	21:37
	トヨタ会館	5:49	6:13	6:31	6:51	7:16	7:33	7:49	8:01	8:17	8:29																																

14 運行表 土休日

上り

変更前	停留所名	1	2	3	4	5	6	7	8	9	10	11	12	13	14	15	16	17	18	19	20	21	22	23	24	25	26	27	28
	土橋駅	6:55	7:13	7:43	8:13	8:43	9:13	9:43	10:13	10:43	11:13	11:43	12:43	13:13	14:13	14:43	15:13	15:43	16:13	16:43	17:13	17:43	18:13	18:43	19:13	19:43	20:13	20:43	21:28
	寿町	6:58	7:16	7:46	8:16	8:46	9:16	9:46	10:16	10:46	11:16	11:46	12:46	13:16	14:16	14:46	15:16	15:46	16:16	16:46	17:16	17:46	18:16	18:46	19:16	19:46	20:16	20:46	21:31
	山之手小学校	6:58	7:16	7:46	8:16	8:46	9:16	9:46	10:16	10:46	11:16	11:46	12:46	13:16	14:16	14:46	15:16	15:46	16:16	16:46	17:16	17:46	18:16	18:46	19:16	19:46	20:16	20:46	21:31
	山之手	6:59	7:17	7:47	8:17	8:47	9:17	9:47	10:17	10:47	11:17	11:47	12:47	13:17	14:17	14:47	15:17	15:47	16:17	16:47	17:17	17:47	18:17	18:47	19:17	19:47	20:17	20:47	21:32
	三河豊田駅前	7:03	7:21	7:51	8:21	8:51	9:21	9:51	10:21	10:51	11:21	11:51	12:51	13:21	14:21	14:51	15:21	15:51	16:21	16:51	17:21	17:51	18:21	18:51	19:21	19:51	20:21	20:51	21:36
	トヨタ町	7:05	7:23	7:53	8:23	8:53	9:23	9:53	10:23	10:53	11:23	11:53	12:53	13:23	14:23	14:53	15:23	15:53	16:23	16:53	17:23	17:53	18:23	18:53	19:23	19:53	20:23	20:53	21:38
	トヨタ会館	7:08	7:26	7:56	8:26	8:56	9:26	9:56	10:26	10:56	11:26	11:56	12:56	13:26	14:26	14:56	15:26	15:56	16:26	16:56	17:26	17:56	18:26	18:56	19:26	19:56	20:26	20:56	21:41
	トヨタ前山	7:09	7:27	7:57	8:27	8:57	9:27	9:57	10:27	10:57	11:27	11:57	12:57	13:27	14:27	14:57	15:27	15:57	16:27	16:57	17:27	17:57	18:27	18:57	19:27	19:57	20:27	20:57	21:42
	平山	7:10	7:28	7:58	8:28	8:58	9:28	9:58	10:28	10:58	11:28	11:58	12:58	13:28	14:28	14:58	15:28	15:58	16:28	16:58	17:28	17:58	18:28	18:58	19:28	19:58	20:28	20:58	21:43
平山1丁目	7:12	7:30	8:00	8:30	9:00	9:30	10:00	10:30	11:00	11:30	12:00	13:00	13:30	14:30	15:00	15:30	16:00	16:30	17:00	17:30	18:00	18:30	19:00	19:30	20:00	20:30	21:00	21:45	
トヨタ記念病院	7:13	7:31	8:01	8:31	9:01	9:31	10:01	10:31	11:01	11:31	12:01	13:01	13:31	14:31	15:01	15:31	16:01	16:31	17:01	17:31	18:01	18:31	19:01	19:31	20:01	20:31	21:01	21:46	

変更後	停留所名	1	2	3	4	5	6	7	8	9	10	11	12	13	14	15	16	17	18	19	20	21	22	23	24	25	26	27	28
	土橋駅	6:53	7:27	7:57	8:27	8:57	9:27	9:57	10:27	10:57	11:27	12:12	13:12	13:57	14:42	15:12	15:42	16:12	16:42	17:12	17:42	18:12	18:42	19:12	19:42	20:12	20:42	21:12	21:42
	寿町	6:56	7:30	8:00	8:30	9:00	9:30	10:00	10:30	11:00	11:30	12:15	13:15	14:00	14:45	15:15	15:45	16:15	16:45	17:15	17:45	18:15	18:45	19:15	19:45	20:15	20:45	21:15	21:45
	山之手小学校	6:56	7:30	8:00	8:30	9:00	9:30	10:00	10:30	11:00	11:30	12:15	13:15	14:00	14:45	15:15	15:45	16:15	16:45	17:15	17:45	18:15	18:45	19:15	19:45	20:15	20:45	21:15	21:45
	山之手	6:57	7:31	8:01	8:31	9:01	9:31	10:01	10:31	11:01	11:31	12:16	13:16	14:01	14:46	15:16	15:46	16:16	16:46	17:16	17:46	18:16	18:46	19:16	19:46	20:16	20:46	21:16	21:46
	三河豊田駅前	7:01	7:35	8:05	8:35	9:05	9:35	10:05	10:35	11:05	11:35	12:20	13:20	14:05	14:50	15:20	15:50	16:20	16:50	17:20	17:50	18:20	18:50	19:20	19:50	20:20	20:50	21:20	21:50
	トヨタ町	7:03	7:37	8:07	8:37	9:07	9:37	10:07	10:37	11:07	11:37	12:22	13:22	14:07	14:52	15:22	15:52	16:22	16:52	17:22	17:52	18:22	18:52	19:22	19:52	20:22	20:52	21:22	21:52
	トヨタ会館	7:06	7:40	8:10	8:40	9:10	9:40	10:10	10:40	11:10	11:40	12:25	13:25	14:10	14:55	15:25	15:55	16:25	16:55	17:25	17:55	18:25	18:55	19:25	19:55	20:25	20:55	21:25	21:55
	トヨタ前山	7:07	7:41	8:11	8:41	9:11	9:41	10:11	10:41	11:11	11:41	12:26	13:26	14:11	14:56	15:26	15:56	16:26	16:56	17:26	17:56	18:26	18:56	19:26	19:56	20:26	20:56	21:26	21:56
	平山	7:08	7:42	8:12	8:42	9:12	9:42	10:12	10:42	11:12	11:42	12:27	13:27	14:12	14:57	15:27	15:57	16:27	16:57	17:27	17:57	18:27	18:57	19:27	19:57	20:27	20:57	21:27	21:57
平山1丁目	7:10	7:44	8:14	8:44	9:14	9:44	10:14	10:44	11:14	11:44	12:29	13:29	14:14	14:59	15:29	15:59	16:29	16:59	17:29	17:59	18:29	18:59	19:29	19:59	20:29	20:59	21:29	21:59	
トヨタ記念病院	7:11	7:45	8:15	8:45	9:15	9:45	10:15	10:45	11:15	11:45	12:30	13:30	14:15	15:00	15:30	16:00	16:30	17:00	17:30	18:00	18:30	19:00	19:30	20:00	20:30	21:00	21:30	22:00	

下り

変更前	停留所名	1	2	3	4	5	6	7	8	9	10	11	12	13	14	15	16	17	18	19	20	21	22	23	24	25	26	27	28
	トヨタ記念病院	6:43	7:08	7:38	8:08	8:43	9:13	9:43	10:13	10:43	11:13	11:43	12:43	13:13	13:43	14:43	15:13	15:43	16:13	16:43	17:08	17:38	18:08	18:38	19:08	19:38	20:08	20:52	21:38
	平山1丁目	6:44	7:09	7:39	8:09	8:44	9:14	9:44	10:14	10:44	11:14	11:44	12:44	13:14	13:44	14:44	15:14	15:44	16:14	16:44	17:09	17:39	18:09	18:39	19:09	19:39	20:09	20:53	21:39
	平山	6:46	7:11	7:41	8:11	8:46	9:16	9:46	10:16	10:46	11:16	11:46	12:46	13:16	13:46	14:46	15:16	15:46	16:16	16:46	17:11	17:41	18:11	18:41	19:11	19:41	20:11	20:55	21:41
	トヨタ前山	6:47	7:12	7:42	8:12	8:47	9:17	9:47	10:17	10:47	11:17	11:47	12:47	13:17	13:47	14:47	15:17	15:47	16:17	16:47	17:12	17:42	18:12	18:42	19:12	19:42	20:12	20:56	21:42
	トヨタ会館	6:48	7:13	7:43	8:13	8:48	9:18	9:48	10:18	10:48	11:18	11:48	12:48	13:18	13:48	14:48	15:18	15:48	16:18	16:48	17:13	17:43	18:13	18:43	19:13	19:43	20:13	20:57	21:43
	トヨタ町	6:50	7:15	7:45	8:15	8:50	9:20	9:50	10:20	10:50	11:20	11:50	12:50	13:20	13:50	14:50	15:20	15:50	16:20	16:50	17:15	17:45	18:15	18:45	19:15	19:45	20:15	20:59	21:45
	三河豊田駅前	6:53	7:18	7:48	8:18	8:53	9:23	9:53	10:23	10:53	11:23	11:53	12:53	13:23	13:53	14:53	15:23	15:53	16:23	16:53	17:18	17:48	18:18	18:48	19:18	19:48	20:18	21:02	21:48
	山之手	6:55	7:20	7:50	8:20	8:55	9:25	9:55	10:25	10:55	11:25	11:55	12:55	13:25	13:55	14:55	15:25	15:55	16:25	16:55	17:20	17:50	18:20	18:50	19:20	19:50	20:20	21:04	21:50
	山之手小学校	6:56	7:21	7:51	8:21	8:56	9:26	9:56	10:26	10:56	11:26	11:56	12:56	13:26	13:56	14:56	15:26	15:56	16:26	16:56	17:21	17:51	18:21	18:51	19:21	19:51	20:21	21:05	21:51
寿町	6:58	7:23	7:53	8:23	8:58	9:28	9:58	10:28	10:58	11:28	11:58	12:58	13:28	13:58	14:58	15:28	15:58	16:28	16:58	17:23	17:53	18:23	18:53	19:23	19:53	20:23	21:07	21:53	
土橋駅	7:01	7:26	7:56	8:26	9:01	9:31	10:01	10:31	11:01	11:31	12:01	13:01	13:31	14:01	15:01	15:31	16:01	16:31	17:01	17:26	17:56	18:26	18:56	19:26	19:56	20:26	21:10	21:56	

変更後	停留所名	1	2	3	4	5	6	7	8	9	10	11	12	13	14	15	16	17	18	19	20	21	22	23	24	25	26	27	28
	トヨタ記念病院	6:55	7:24	7:55	8:25	8:55	9:25	9:55	10:25	10:55	11:25	12:10	13:10	13:54	14:40	15:10	15:40	16:10	16:40	17:10	17:40	18:10	18:40	19:10	19:40	20:10	20:40	21:10	21:40
	平山1丁目	6:56	7:25	7:56	8:26	8:56	9:26	9:56	10:26	10:56	11:26	12:11	13:11	13:55	14:41	15:11	15:41	16:11	16:41	17:11	17:41	18:11	18:41	19:11	19:41	20:11	20:41	21:11	21:41
	平山	6:58	7:27	7:58	8:28	8:58	9:28	9:58	10:28	10:58	11:28	12:13	13:13	13:57	14:43	15:13	15:43	16:13	16:43	17:13	17:43	18:13	18:43	19:13	19:43	20:13	20:43	21:13	21:43
	トヨタ前山	6:59	7:28	7:59	8:29	8:59	9:29	9:59	10:29	10:59	11:29	12:14	13:14	13:58	14:44	15:14	15:44	16:14	16:44	17:14	17:44	18:14	18:44	19:14	19:44	20:14	20:44	21:14	21:44
	トヨタ会館	7:00	7:29	8:00	8:30	9:00	9:30	10:00	10:30	11:00	11:30	12:15	13:15	13:59	14:45	15:15	15:45	16:15	16:45	17:15	17:45	18:15	18:45	19:15	19:45	20:15	20:45	21:15	21:45
	トヨタ町	7:02	7:31	8:02	8:32	9:02	9:32	10:02	10:32	11:02	11:32	12:17	13:17	14:01	14:47	15:17	15:47	16:17	16:47	17:17									