

バス路線 概要書

1 種 別	地域バス（道路運送法 78 条による市町村自家用有償運送）
2 地域バス名	旭地域バス
3 変更内容	①バス停の新設及び廃止等 （定期）築羽線・敷島線、（不定期）旭線、（通学）築羽線 ②経路変更 （定期）築羽線・敷島線、（不定期）旭線 ③車両の変更 （通学）生駒線 ④運行時間の変更 （定期）築羽線・敷島線、（不定期）旭線、（通学）築羽線
4 変更理由	地域巡回線においてバス停の増設等で利用者の利便性の向上を図るため。 また、通学線において新入生の通学対応と円滑な運行経路で利用者の利便性の向上を図るため。
5 運行変更 予 定 日	平成 26 年 4 月 1 日（火）
6 運行経路 の 概 要	【地域巡回線】（詳細は路線概要図のとおり） ○路線定期運行 ・生駒線 小渡～須淵～（恵那市串原地区、矢作ダムを除く）～ 閑羅瀬～田津原～閑羅瀬～（恵那市串原地区、矢作ダム を除く）～須淵～小渡 ・笹戸浅野線 小渡～笹戸～小渡～浅野会館～小渡 ・築羽線 小渡～築羽会館～平沢下～加塩集会所～築羽会館～小渡 ・敷島線 小渡～杉本～万根～新盛～杉本～小渡 ○路線不定期運行 ・旭線 小渡～旭地区各バス停～小渡 【通学線】（詳細は路線概要図のとおり） ・生駒線 田津原～閑羅瀬～小渡～杉本～旭中学校 ・笹戸浅野線① 小渡～笹戸～池島～小田～杉本～旭中学校 ・笹戸浅野線② 下中～上切辻～浅野会館～小渡～杉本～旭中学校 ・築羽線 平沢下～築羽会館～伯母沢～福蔵寺前～旭中学校～杉本
7 運行距離	【地域巡回線】 ○路線定期運行 ・生駒線 40.0 km ・笹戸浅野線 32.9 km ・築羽線 50.9 km → 45.7 km ・敷島線 44.5 km → 49.9 km ○路線不定期運行 ・旭線 125.8 km → 132.5 km 【通学線】 ・生駒線 20.9 km ・笹戸浅野線① 17.9 km ・笹戸浅野線② 15.9 km ・築羽線 13.6 km
8 運行時間帯	午前 6 時台～午後 8 時台

9 運行日	【地域巡回線】 ○路線定期運行（午前 8 時台～午後 1 時台） ・生駒線 火・木曜日 ・笹戸浅野線 水・金曜日 ・築羽線 火・木曜日 ・敷島線 水・金曜日 ○路線不定期運行（午後 1 時～午後 7 時）→（午後 0 時～午後 8 時） ・旭線 平日 【通学線】スクールバス（住民混乗） 中学生徒登下校時（平日） 運休日：土曜日、日曜日、祝日、年末年始	
10 運行本数	【地域巡回線】 ○路線定期運行 2 便 ○路線不定期運行（電話予約による） 【通学線】スクールバス（住民混乗） 平日（中学生徒登下校時） 2 便	土休日 0 便
11 バス停数	【地域巡回線】 ○路線定期運行 ・生駒線 15 か所 ・笹戸浅野線 34 か所 ・築羽線 19 か所 → 18 か所 新設 1・廃止 2・名称変更 1 ・敷島線 16 か所 → 18 か所 新設 2 ○路線不定期運行 ・旭線 102 か所 → 104 か所 新設 2 【通学線】スクールバス（住民混乗） 43 か所 → 44 か所 追加 1・名称変更 1	
12 運賃体系	地域バス運賃体系 1 乗車 200 円	
13 運行事業者	豊田市 ※委託先については平成 26 年 3 月までに決定予定	
14 市の関与	運行主体	
15 運行車両 (席数は目安)	29 人乗り小型バス スクールバス仕様（椅子席 29） 2 台 26 人乗り小型バス スクールバス仕様（椅子席 26） 1 台 14 人乗り小型バス スクールバス仕様（椅子席 14） 1 台 10 人乗りワゴン車（椅子席 10） 1 台	
16 接続する 公共交通等	鉄 道	なし
	基 幹 バ ス	旭・豊田線（小渡～豊田市） 旭・足助線（小渡～足助病院） 稲武・足助線（稲武～足助病院）
	地 域 バ ス	おばら桜バス（平畑口）
	恵 那 市 自 主 運 行 バ ス	串原線（土場～矢作ダム）
	パークアンドライド駐車場	小渡中央広場（小渡町）
17 他路線との 競合区間	小渡中央広場～築平（基幹バス 旭・豊田線） 小渡中央広場～新盛（基幹バス 旭・足助線） 明川～新盛（基幹バス 稲武・足助線） 土場～閑羅瀬（恵那市）（恵那市自主運行バス 串原線）	
18 経緯	【地域巡回線】 地域要望、地域バス利用状況、及び基幹バス旭足助線路線変更に基づき、地区区長会及び旭地域バスにのろまい推進協議会で協議調整済み。 【通学線】 来年度スクールバス運行調査に基づき、旭中学校と協議済み。	

(変更前)

地域巡回線路線図 (路線定期運行)

【生駒線・笹戸浅野線・築羽線・敷島線】

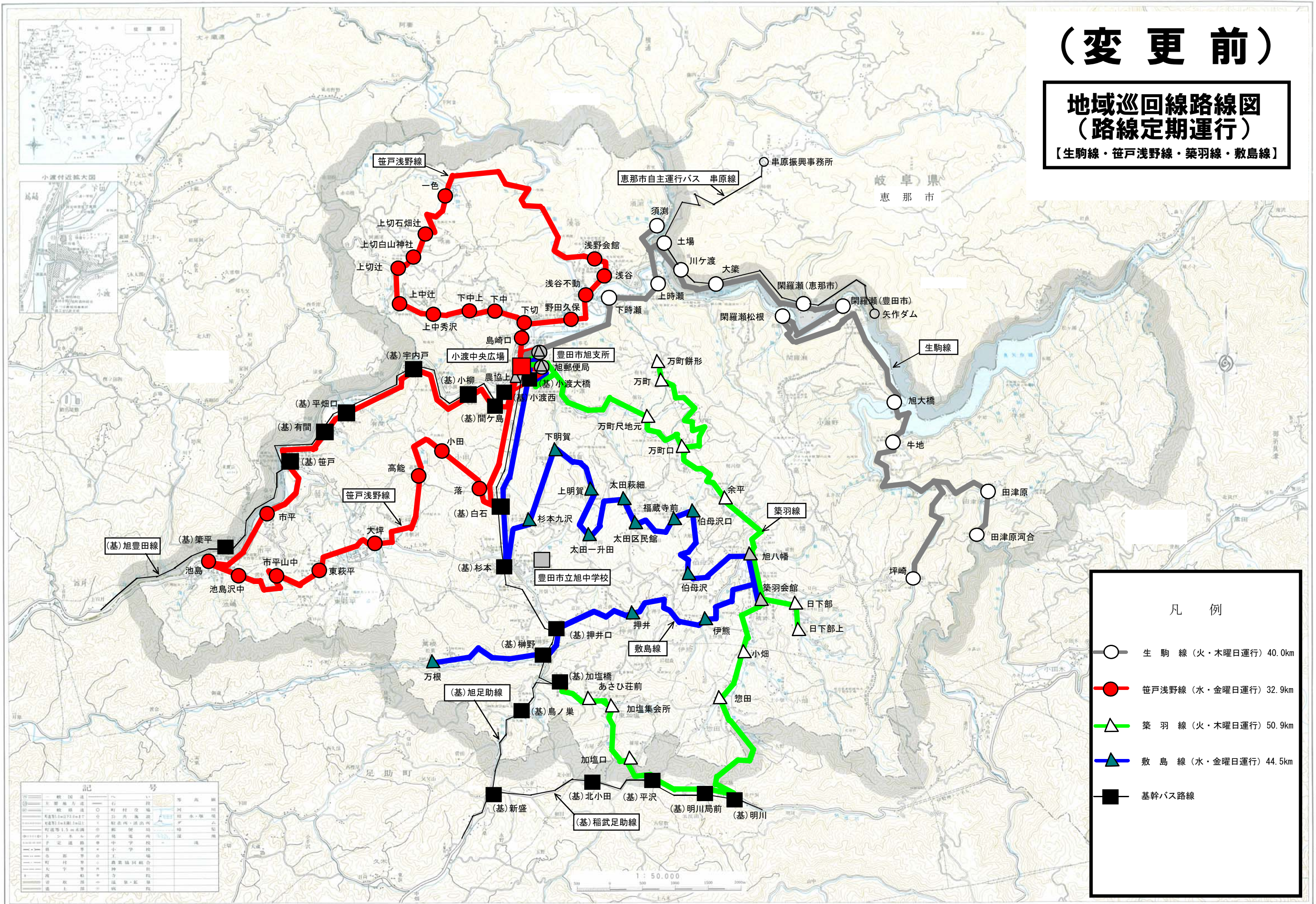

凡例	
	生駒線 (火・木曜日運行) 40.0km
	笹戸浅野線 (水・金曜日運行) 32.9km
	築羽線 (火・木曜日運行) 50.9km
	敷島線 (水・金曜日運行) 44.5km
	基幹バス路線

記号	
	主要国道
	主要地方道
	河川
	湖沼
	鉄道線
	バス路線
	学校
	神社
	寺
	公共施設
	駅
	バス停留所
	道路標識
	道路名称
	道路番号
	道路幅員
	道路勾配
	道路舗装
	道路状況
	道路種別
	道路名称
	道路番号
	道路幅員
	道路勾配
	道路舗装
	道路状況
	道路種別

(变更后)

地域巡回線路線図 (路線定期運行)

【生駒線・笹戸浅野線・築羽線・敷島線】

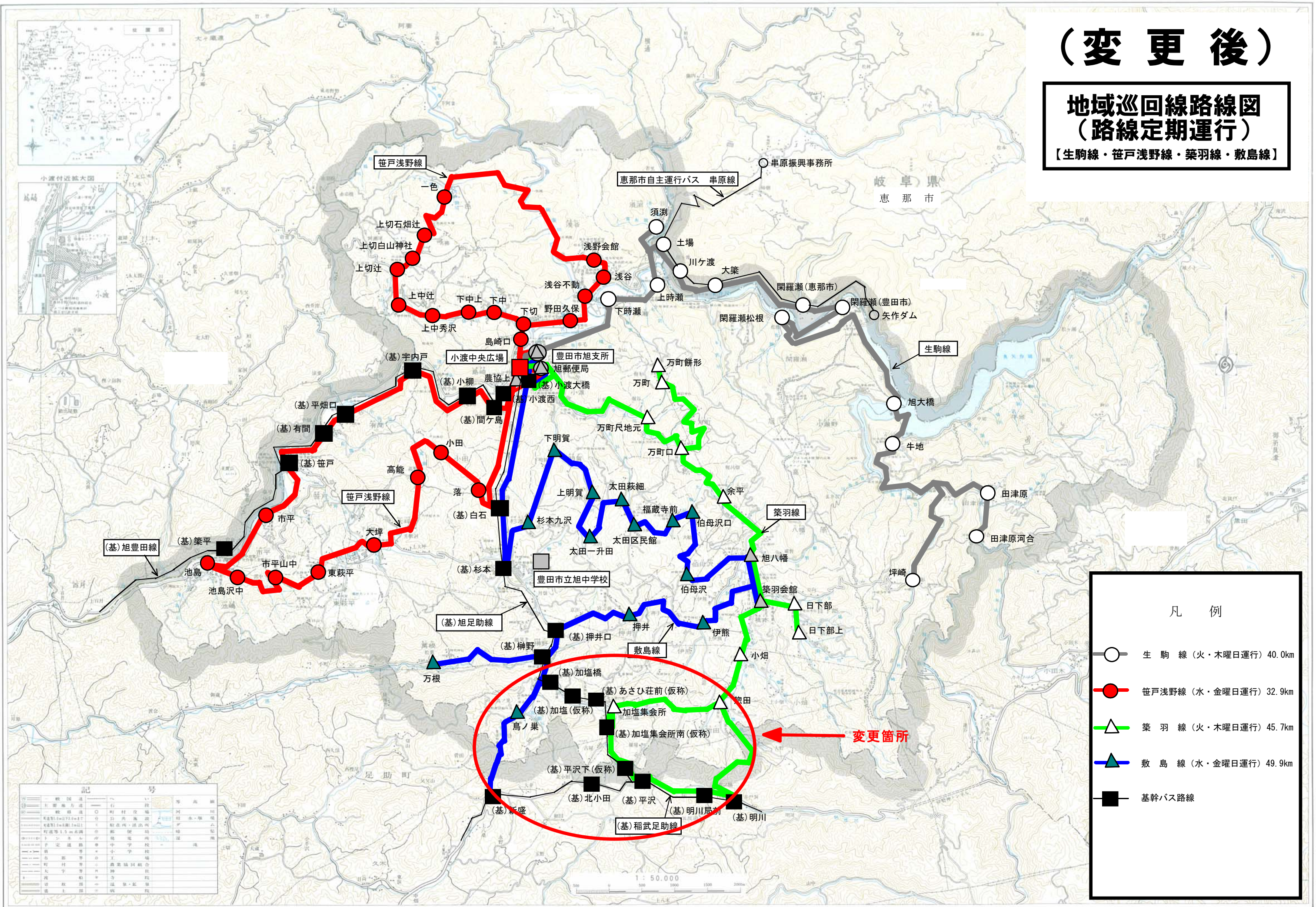

記号	記号	記号	記号	記号	記号
○	○	○	○	○	○
●	●	●	●	●	●
△	△	△	△	△	△
▲	▲	▲	▲	▲	▲
■	■	■	■	■	■

凡例

- 生駒線 (火・木曜日運行) 40.0km
- 笹戸浅野線 (水・金曜日運行) 32.9km
- △ 築羽線 (火・木曜日運行) 45.7km
- ▲ 敷島線 (水・金曜日運行) 49.9km
- 基幹バス路線

(変更前)

地域巡回線路線図 (路線不定期運行)

【旭線】

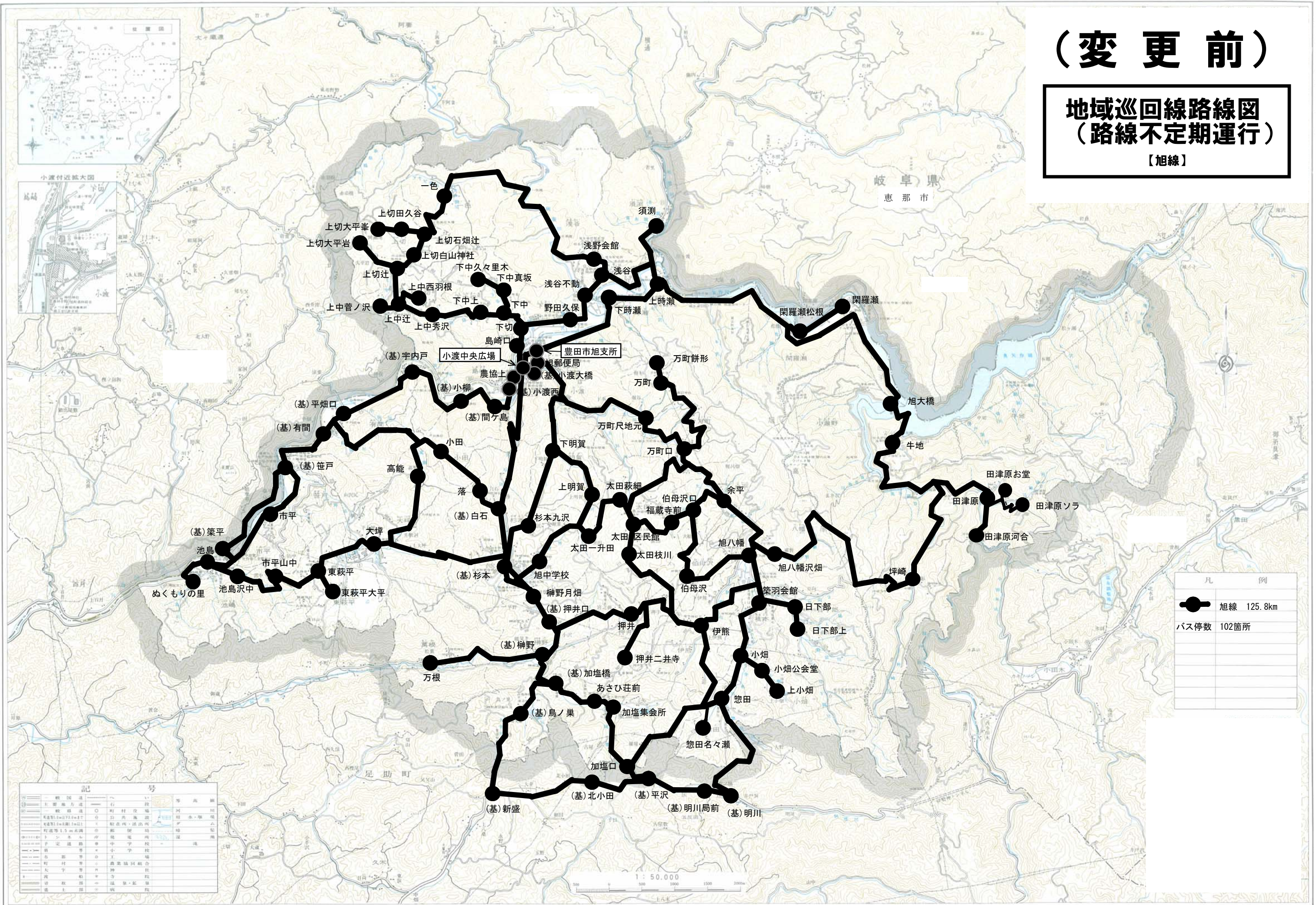

凡	例
●	旭線 125.8km
●	バス停数 102箇所

記号	説明
—	一般国道
—	主要地方道
—	一般地方道
—	町道
—	村道
—	河川
—	湖沼
—	森林
—	公園
—	墓地
—	神社
—	学校
—	公共施設
—	商業施設
—	住宅地
—	農地
—	山林
—	海岸線
—	境界線
—	等高線

(変更後)

地域巡回線路線図 (路線不定期運行)

【旭線】

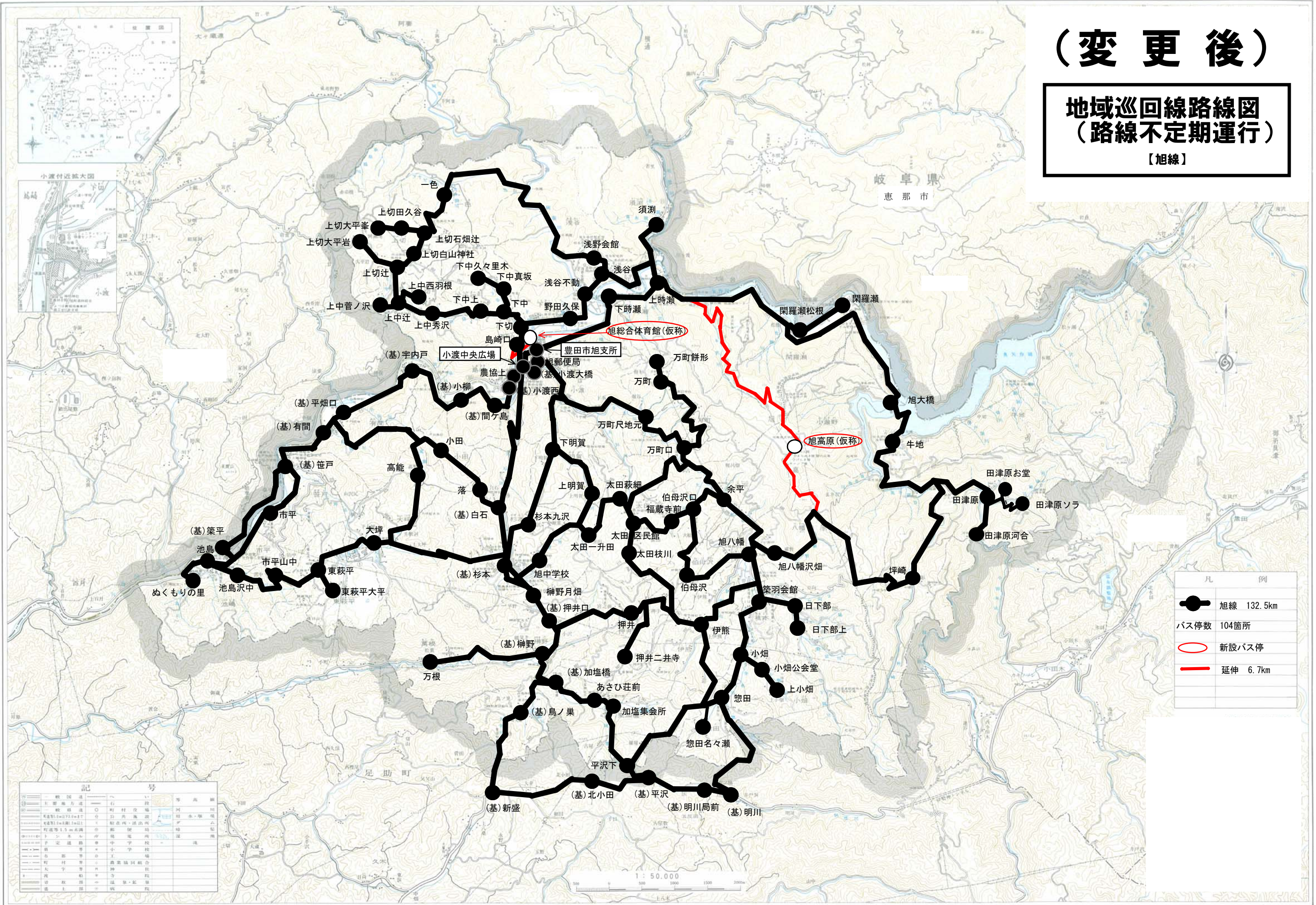

変更前

通学線路線図

【生駒線・笹戸浅野線①②・築羽線】

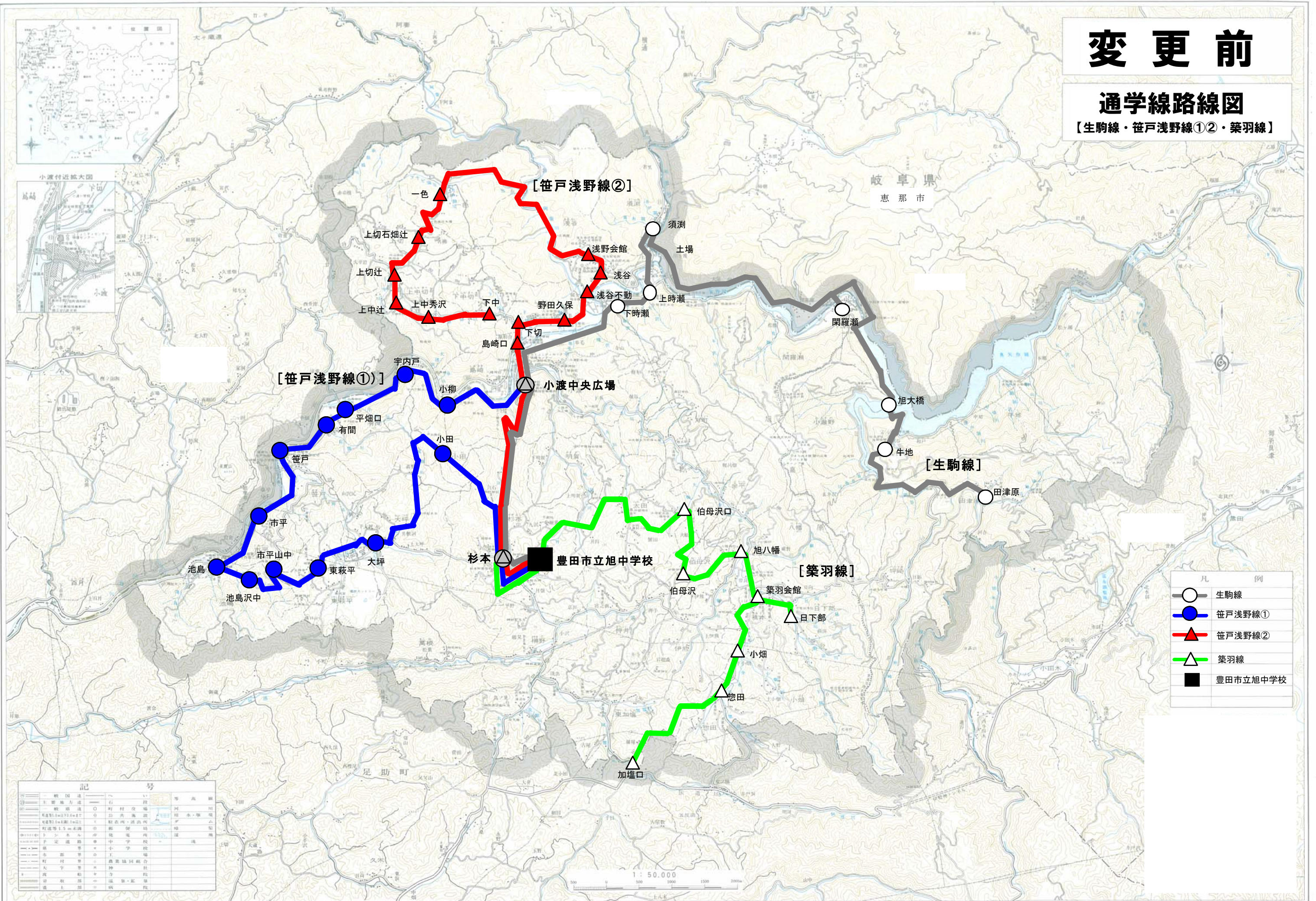

変更後

通学線路線図

【生駒線・笹戸浅野線①②・築羽線】

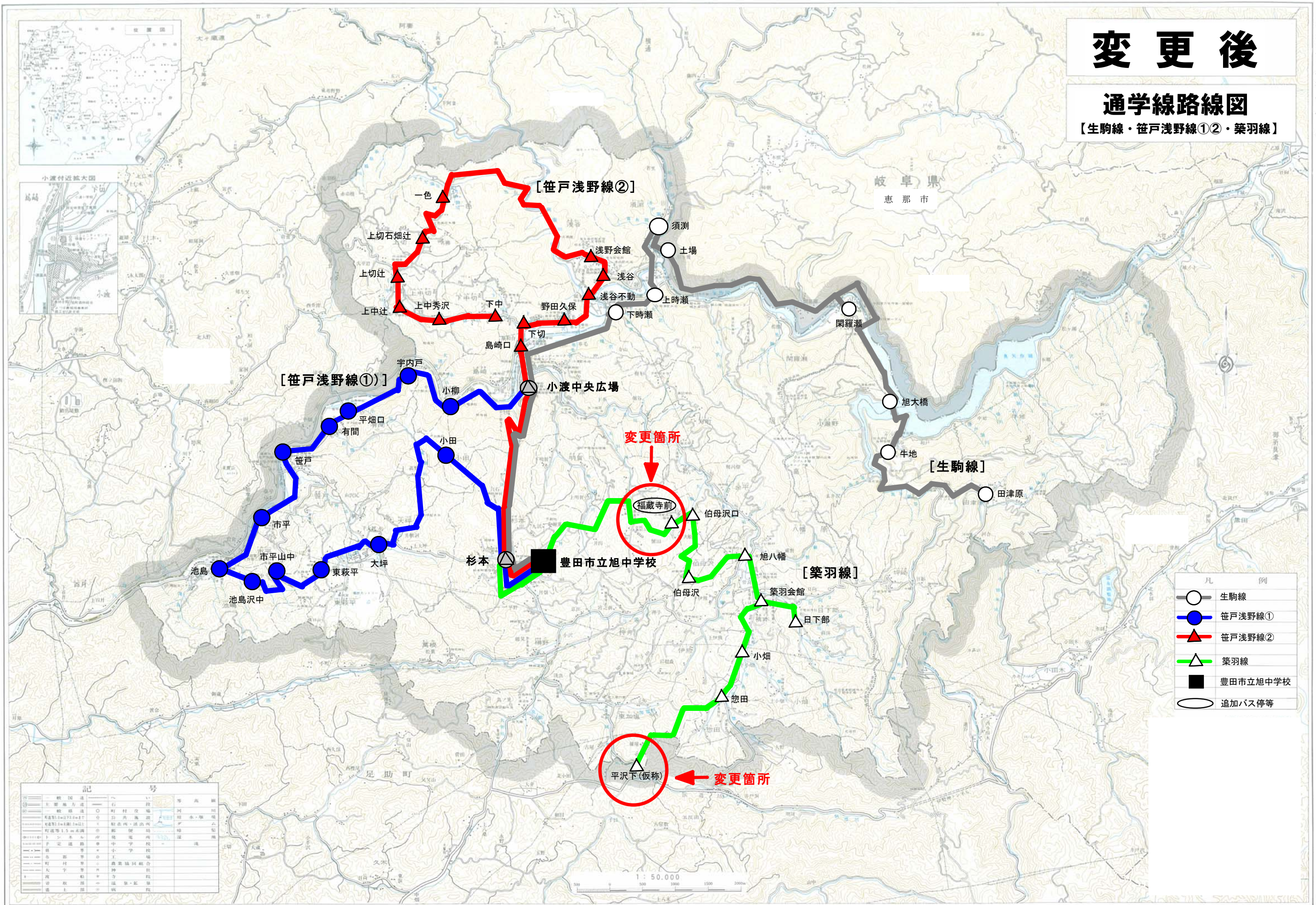

記号	説明
○	追加バス停等
●	笹戸浅野線①
▲	笹戸浅野線②
△	築羽線
■	豊田市立旭中学校

【変更前】

■地域巡回線

●路線定期運行

【生駒線】

火・木曜日運行（1日2便）

総運行距離:40.0Km

所要時間:89分

小渡中央広場（基幹バス停）	8:15	11:00
小渡大橋（基幹バス停）	8:16	11:01
旭郵便局	8:17	11:02
豊田市旭支所	8:19	11:04
下時瀬	8:22	11:07
上時瀬	8:24	11:09
須測	8:27	11:12
土場	8:29	11:14
川ヶ渡	8:31	11:16
大築	8:33	11:18
閑羅瀬（恵那市）	8:36	11:21
閑羅瀬（豊田市）	8:38	11:23
閑羅瀬松根	8:40	11:25
旭大橋	8:46	11:31
牛地	8:48	11:33
坪崎	8:56	11:41
田津原	9:03	11:48
田津原河合	9:05	11:50
田津原	9:07	11:52
牛地	9:12	11:57
旭大橋	9:14	11:59
閑羅瀬松根	9:20	12:05
閑羅瀬（豊田市）	9:22	12:07
閑羅瀬（恵那市）	9:24	12:09
大築	9:26	12:11
川ヶ渡	9:28	12:13
土場	9:30	12:15
須測	9:32	12:17
上時瀬	9:35	12:20
下時瀬	9:37	12:22
豊田市旭支所	9:40	12:25
旭郵便局	9:42	12:27
小渡大橋（基幹バス停）	9:43	12:28
小渡中央広場（基幹バス停）	9:44	12:29

●路線不定期運行（予約運行）

【旭線】

- ・運行日：月～金曜日
- ・運行時間：午後1時～午後7時
- ・総運行距離：125.8km

■通学線（スクールバス住民混乗）

【生駒線】

総運行距離:20.9Km

所要時間:43分

（登校）

田津原	6:47
牛地	6:51
旭大橋	6:52
閑羅瀬	7:00
土場	7:08
須測	7:10
上時瀬	7:13
下時瀬	7:15
小渡中央広場（基幹バス停）	7:18
杉本（基幹バス停）	7:26
旭中学校	7:30

（下校）

旭中学校	17:30
杉本（基幹バス停）	17:34
小渡中央広場（基幹バス停）	17:42
下時瀬	17:45
上時瀬	17:47
須測	17:50
土場	17:52
閑羅瀬	18:00
旭大橋	18:08
牛地	18:10
田津原	18:13

【笹戸浅野線】

水・金曜日運行（1日2便）

総運行距離:32.9Km

所要時間:75分

小渡中央広場（基幹バス停）	8:20	11:00
小渡西（基幹バス停）	8:21	11:01
間ヶ島（基幹バス停）	8:22	11:02
小柳（基幹バス停）	8:23	11:03
宇内戸（基幹バス停）	8:25	11:05
平畑口（基幹バス停）	8:27	11:07
有間（基幹バス停）	8:28	11:08
笹戸（基幹バス停）	8:29	11:09
市平	8:32	11:12
池島	8:34	11:14
池島沢中	8:36	11:16
市平山中	8:38	11:18
東萩平	8:40	11:20
大坪	8:43	11:23
高能	8:46	11:26
小田	8:48	11:28
落	8:50	11:30
白石（基幹バス停）	8:51	11:31
小渡大橋（基幹バス停）	8:59	11:39
小渡中央広場	9:00	11:40
小渡大橋（基幹バス停）	9:01	11:41
旭郵便局	9:02	11:42
豊田市旭支所	9:04	11:44
島崎口	9:06	11:46
下切	9:07	11:47
下中	9:08	11:48
下中上	9:09	11:49
上中秀沢	9:10	11:50
上中辻	9:12	11:52
上切辻	9:14	11:54
上切白山神社	9:15	11:55
上切石畑辻	9:16	11:56
一色	9:18	11:58
浅野会館	9:25	12:05
浅谷	9:26	12:06
浅谷不動	9:27	12:07
野田久保	9:28	12:08
下切	9:29	12:09
島崎口	9:30	12:10
豊田市旭支所	9:31	12:11
旭郵便局	9:33	12:13
小渡大橋（基幹バス停）	9:34	12:14
小渡中央広場（基幹バス停）	9:35	12:15

【笹戸浅野線①】

総運行距離:17.9Km

所要時間:32分

（登校）

小渡中央広場（基幹バス停）	6:58
小柳（基幹バス停）	7:00
宇内戸（基幹バス停）	7:02
平畑口（基幹バス停）	7:04
有間（基幹バス停）	7:05
笹戸（基幹バス停）	7:06
市平	7:08
池島	7:09
池島沢中	7:11
市平山中	7:17
東萩平	7:18
大坪	7:21
小田	7:23
杉本（基幹バス停）	7:26
旭中学校	7:30

（下校）

旭中学校	17:30
杉本（基幹バス停）	17:34
小田	17:37
大坪	17:39
東萩平	17:42
市平山中	17:43
池島沢中	17:49
池島	17:51
市平	17:52
笹戸（基幹バス停）	17:54
有間（基幹バス停）	17:55
平畑口（基幹バス停）	17:56
宇内戸（基幹バス停）	17:58
小柳（基幹バス停）	18:00
小渡中央広場（基幹バス停）	18:02

【築羽線】

火・木曜日運行（1日2便）

総運行距離:50.9Km

所要時間:119分

小渡中央広場（基幹バス停）	8:10	11:10
小渡大橋（基幹バス停）	8:11	11:11
万町尺地元	8:15	11:15
万町口	8:17	11:17
万町餅形	8:28	11:28
万町	8:30	11:30
万町口	8:37	11:37
余平	8:38	11:38
旭八幡	8:40	11:40
築羽会館	8:41	11:41
日下部上	8:44	11:44
日下部	8:45	11:45
小畑	8:51	11:51
惣田	8:53	11:53
明川（基幹バス停）	8:58	11:58
明川局前（基幹バス停）	8:59	11:59
平沢（基幹バス停）	9:01	12:01
加塩口	9:02	12:02
加塩集会所	9:06	12:06
あさひ荘前	9:07	12:07
加塩橋（基幹バス停）	9:08	12:08
あさひ荘前	9:09	12:09
加塩集会所	9:10	12:10
加塩口	9:13	12:13
平沢（基幹バス停）	9:14	12:14
明川局前（基幹バス停）	9:16	12:16
明川（基幹バス停）	9:17	12:17
惣田	9:22	12:22
小畑	9:24	12:24
日下部	9:30	12:30
日下部上	9:31	12:31
築羽会館	9:34	12:34
旭八幡	9:35	12:35
余平	9:37	12:37
万町口	9:39	12:39
万町	9:48	12:48
万町餅形	9:50	12:50
万町口	9:58	12:58
万町尺地元	10:00	13:00
旭郵便局	10:05	13:05
豊田市旭支所	10:06	13:06
農協上	10:08	13:08
小渡中央広場（基幹バス停）	10:09	13:09

【築羽線】

総運行距離:13.6Km

所要時間:27分

（登校）

加塩口	6:58
惣田	7:00
小畑	7:02
日下部	7:08
築羽会館	7:10
旭八幡	7:11
伯母沢	7:13
伯母沢口	7:15
旭中学校	7:21
杉本（基幹バス停）	7:25

（下校）

杉本（基幹バス停）	17:26
旭中学校	17:30
伯母沢口	17:36
伯母沢	17:38
旭八幡	17:40
築羽会館	17:41
日下部	17:43
小畑	17:49
惣田	17:51
加塩口	17:53

■地域巡回線

●路線定期運行
【生駒線】
火・木曜日運行(1日2便)

Table with 3 columns: Station Name, Time 1, Time 2. Includes routes like 小渡中央広場, 小渡大橋, 旭郵便局, etc.

●路線不定期運行(予約運行)

【旭線】
・運行日:月~金曜日
・運行時間:午後0時~午後8時
・総運行距離:132.5km

■通学線(スクールバス住民混乗)

【生駒線】
総運行距離:20.9Km
所要時間:43分
(登校)

Table with 2 columns: Station Name, Time. Includes routes like 田津原, 牛地, 旭大橋, etc.

Table with 2 columns: Station Name, Time. (下校) Includes routes like 旭中学校, 杉本, 小渡中央広場, etc.

【笹戸浅野線】
水・金曜日運行(1日2便)

Table with 3 columns: Station Name, Time 1, Time 2. Includes routes like 小渡中央広場, 小渡西, 間ヶ島, etc.

【笹戸浅野線①】
総運行距離:17.9Km
所要時間:32分
(登校)

Table with 2 columns: Station Name, Time. Includes routes like 小渡中央広場, 小柳, 宇内戸, etc.

Table with 2 columns: Station Name, Time. (下校) Includes routes like 旭中学校, 杉本, 小渡中央広場, etc.

【笹戸浅野線②】
総運行距離:15.9Km
所要時間:37分
(登校)

Table with 2 columns: Station Name, Time. Includes routes like 下中, 上中秀沢, 上中辻, etc.

Table with 2 columns: Station Name, Time. (下校) Includes routes like 旭中学校, 杉本, 小渡中央広場, etc.

【築羽線】
水・木曜日運行(1日2便)

Table with 3 columns: Station Name, Time 1, Time 2. Includes routes like 小渡中央広場, 小渡大橋, 万町尺地元, etc.

【築羽線】
総運行距離:13.6Km
所要時間:27分
(登校)

Table with 2 columns: Station Name, Time. Includes routes like 平沢下(仮称), 惣田, 小畑, etc.

Table with 2 columns: Station Name, Time. (下校) Includes routes like 杉本, 旭中学校, 福蔵寺前, etc.

【敷島線】
水・金曜日運行(1日2便)

Table with 3 columns: Station Name, Time 1, Time 2. Includes routes like 小渡中央広場, 小渡大橋, 白石, 杉本, etc.