

## バス路線概要書

1 種 別	地域バス（道路運送法 7 8 条による市町村自家用有償運送）
2 地域バス名	旭地域バス
3 変 更 内 容	① バス停の新設及び廃止 （定期）笹戸浅野線・敷島線、（不定期）旭線、（通学）築羽線 ② 経路変更 （定期）笹戸浅野線、（不定期）旭線、（通学）笹戸浅野線②・築羽線 ③ 運行時間の変更 （定期）笹戸浅野線・敷島線、（通学）笹戸浅野線②・築羽線
4 変 更 理 由	地域巡回線においてバス停の増設等で利用者の利便性の向上を図るため。 また、通学線において新入生の通学対応と円滑な運行経路で利用者の利便性の向上を図るため。
5 運 行 変 更 予 定 日	平成 2 7 年 4 月 1 日（水）
6 運 行 経 路 の 概 要	【地域巡回線】（詳細は路線概要図のとおり） ○路線定期運行 ・生 駒 線 小渡～須淵～（恵那市串原地区、矢作ダムを除く）～閑羅瀬～田津原～閑羅瀬～（恵那市串原地区、矢作ダムを除く）～須淵～小渡 ・笹 戸 浅 野 線 小渡～笹戸～小渡～浅野会館～小渡 ・築 羽 線 小渡～築羽会館～平沢下～加塩集会所～築羽会館～小渡 ・敷 島 線 小渡～杉本～万根～新盛～杉本～小渡 ○路線不定期運行 ・旭 線 小渡～旭地区各バス停～小渡 【通 学 線】（詳細は路線概要図のとおり） ・生 駒 線 田津原～閑羅瀬～小渡～杉本～旭中学校 ・笹戸浅野線① 小渡～笹戸～池島～小田～杉本～旭中学校 ・笹戸浅野線② 下切～上切辻～浅野会館～小渡～杉本～旭中学校 ・築 羽 線 加塩集会所～築羽会館～福蔵寺前～旭中学校～杉本
7 運 行 距 離	【地域巡回線】 ○路線定期運行 ・生 駒 線 4 0 . 0 k m ・笹 戸 浅 野 線 3 2 . 9 k m → 3 3 . 7 k m ・築 羽 線 4 5 . 7 k m ・敷 島 線 4 9 . 9 k m ○路線不定期運行 ・旭 線 1 3 2 . 5 k m → 1 3 6 . 1 k m 【通 学 線】 ・生 駒 線 2 0 . 9 k m ・笹戸浅野線① 1 7 . 9 k m ・笹戸浅野線② 1 5 . 9 k m → 1 6 . 4 k m ・築 羽 線 1 3 . 6 k m → 1 3 . 4 k m
8 運行時間帯	午前 6 時台～午後 8 時台

9 運 行 日	【地域巡回線】 ○路線定期運行（午前 8 時台～午後 1 時台） ・生 駒 線 火・木曜日 ・笹戸浅野線 水・金曜日 ・築 羽 線 火・木曜日 ・敷 島 線 水・金曜日 ○路線不定期運行（午後 0 時～午後 8 時） ・旭 線 平日 【通 学 線】スクールバス（住民混乗） 中学生徒登下校時（平日） 運休日：土曜日、日曜日、祝日、年末年始	
10 運 行 本 数	【地域巡回線】 ○路線定期運行 2 便 ○路線不定期運行（電話予約による） 【通 学 線】スクールバス（住民混乗） 平日（中学生徒登下校時） 2 便	土休日 0 便
11 バス 停 数	【地域巡回線】 ○路線定期運行 ・生 駒 線 1 5 か所 ・笹戸浅野線 3 4 か所 → 3 6 か所 新設 2 ・築 羽 線 1 8 か所 ・敷 島 線 1 8 か所 → 1 9 か所 新設 1 ○路線不定期運行 ・旭 線 1 0 4 か所 → 1 0 9 か所 新設 5 【通 学 線】スクールバス（住民混乗） 4 4 か所 → 4 5 か所 新設 2・廃止 1	
12 料 金 体 系	地域バス運賃体系 1 乗車 2 0 0 円	
13 運行事業者	豊田市 ※委託先については平成 2 7 年 3 月までに決定予定	
14 市 の 関 与	運行主体	
15 運 行 車 両 （席数は目安）	2 9 人乗り小型バス スクールバス仕様（椅子席 2 9） 2 台 2 6 人乗り小型バス → 2 9 人乗り小型バス スクールバス仕様（椅子席 2 9） 1 台 1 4 人乗り小型バス スクールバス仕様（椅子席 1 4） 1 台 1 0 人乗りワゴン車 （椅子席 1 0） 1 台	
16 接 続 す る 公共交通等	鉄 道	なし
	基 幹 バ ス	旭・豊田線（小渡～豊田市） 旭・足助線（小渡～足助病院） 稲武・足助線（稲武～足助病院）
	地 域 バ ス	おばら桜バス（平畑口）
	恵 那 市 自 主 運 行 バ ス	串原線（土場～矢作ダム）
	パークアンドライド駐車場	小渡中央広場（小渡町）
17 他路線との 競 合 区 間	小渡中央広場～築平（基幹バス 旭・豊田線） 小渡中央広場～新盛（基幹バス 旭・足助線） 明川～新盛（基幹バス 稲武・足助線） 土場～閑羅瀬（恵那市）（恵那市自主運行バス 串原線）	
18 変更に至る 経 緯	【地域巡回線】 平成 2 6 年 9 月の地域要望、地域バス利用状況に基づき、地区 区長会及び旭地域バスにのろまい推進協議会で協議調整済み。 警察等関係機関とも調整済み。 【通 学 線】 来年度スクールバス運行調査に基づき、旭中学校と協議済み。	



# (変更前)

## 地域巡回線路線図 (路線定期運行)

【生駒線・笹戸浅野線・築羽線・敷島線】

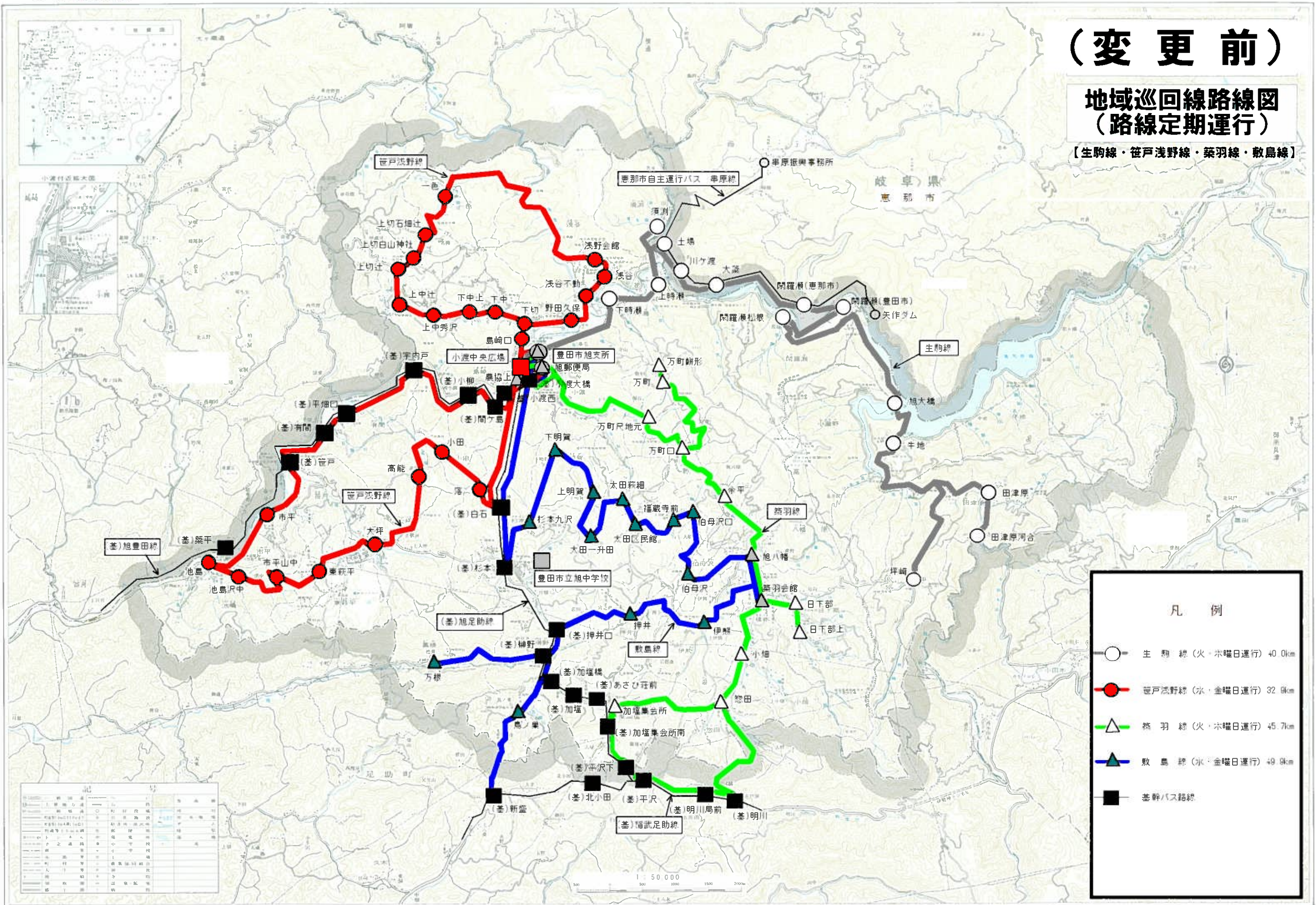



# (変更後)

## 地域巡回線路線図 (路線定期運行)

【生駒線・笹戸浅野線・築羽線・敷島線】

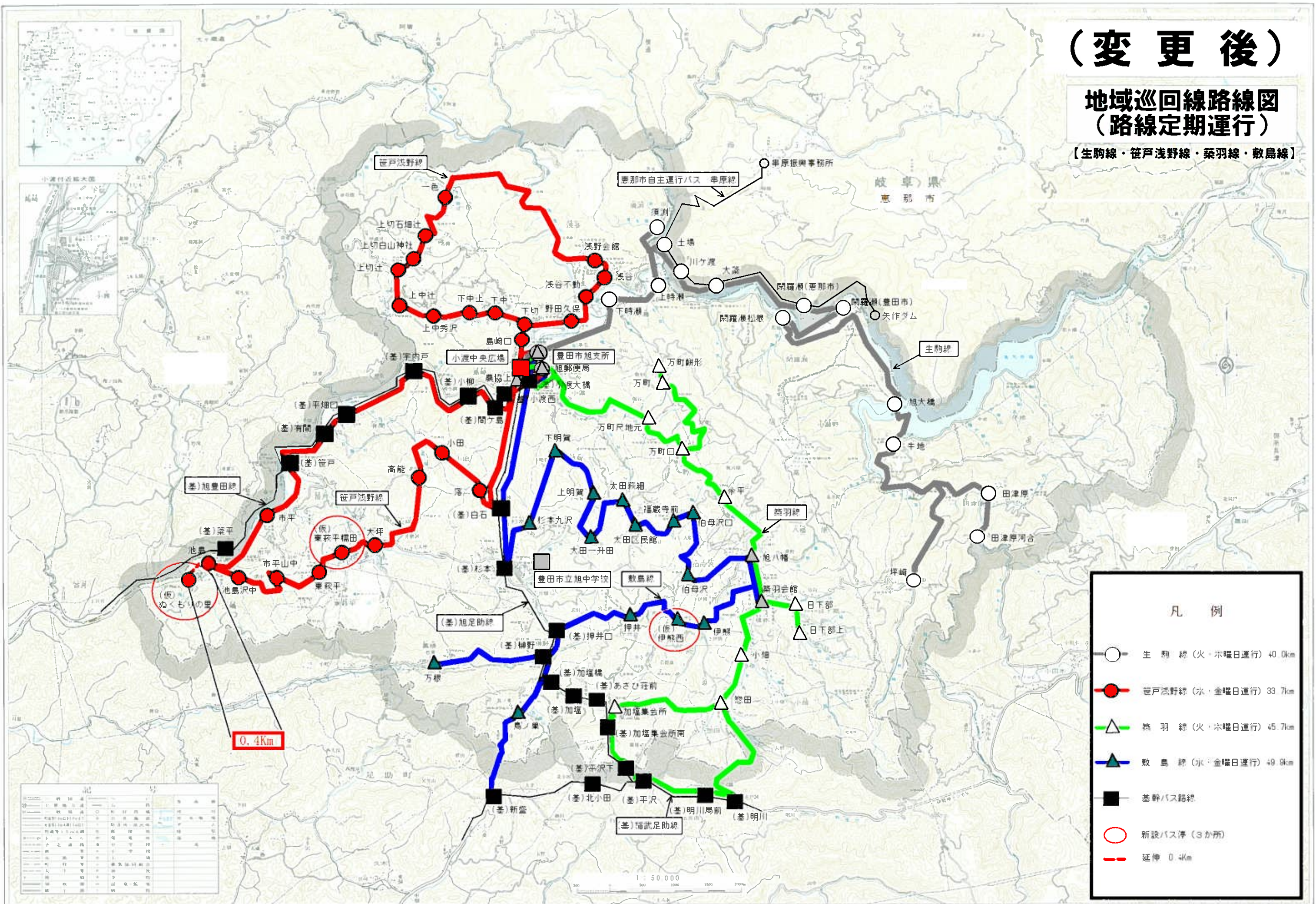



**地域巡回線路線図**  
(路線不定期運行)

岐阜県  
恵那市

[illegible]



**地域巡回線路線図**  
(路線不定期運行)

岐阜県  
恵那市

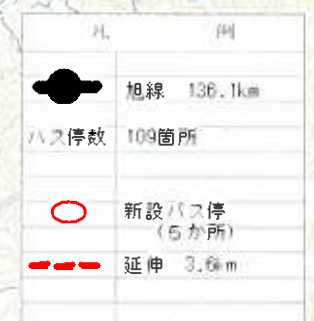



## 20 新設バス停位置図

(仮) ぬくもりの里 定期運行バス停



(仮) 東萩平糲田 定期、不定期運行バス停



(仮) 伊熊西 定期、不定期運行バス停



(仮) 押井神之辻 不定期運行バス停



(仮) 押井東垣内 不定期運行バス停

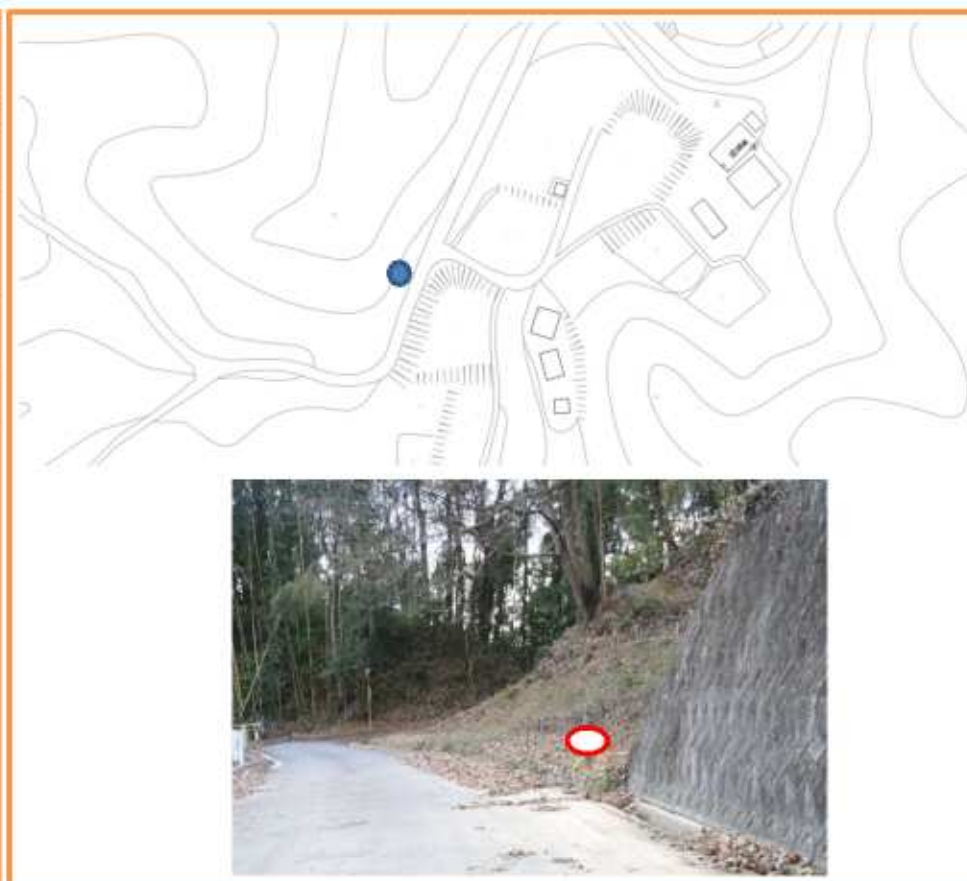

(仮) 伊熊南 不定期運行バス停





# 変更前

## 通学線路線図

【生駒線・笹戸浅野線①②・築羽線】

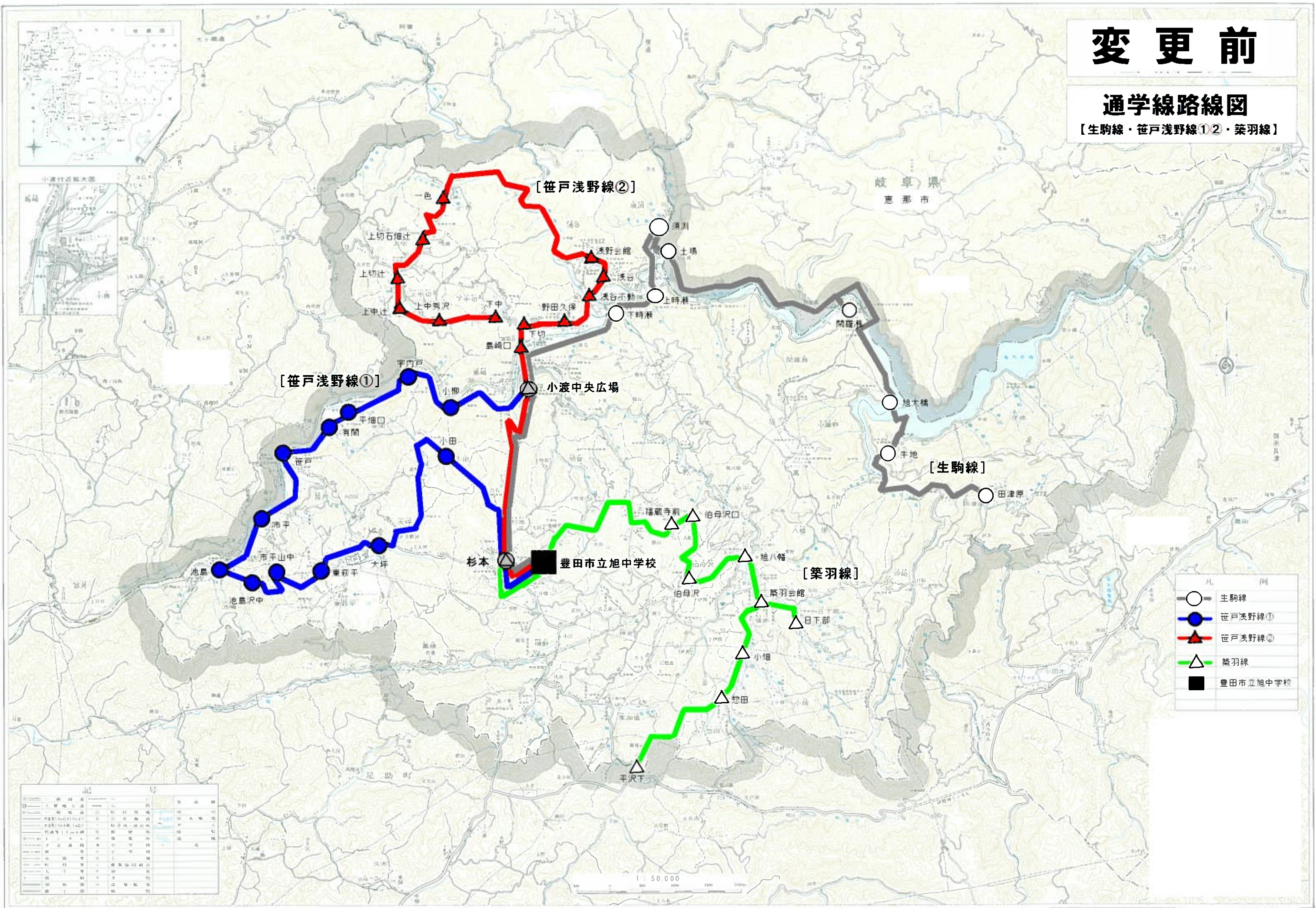



# 変更後

## 通学線路線図

【生駒線・笹戸浅野線①②・築羽線】

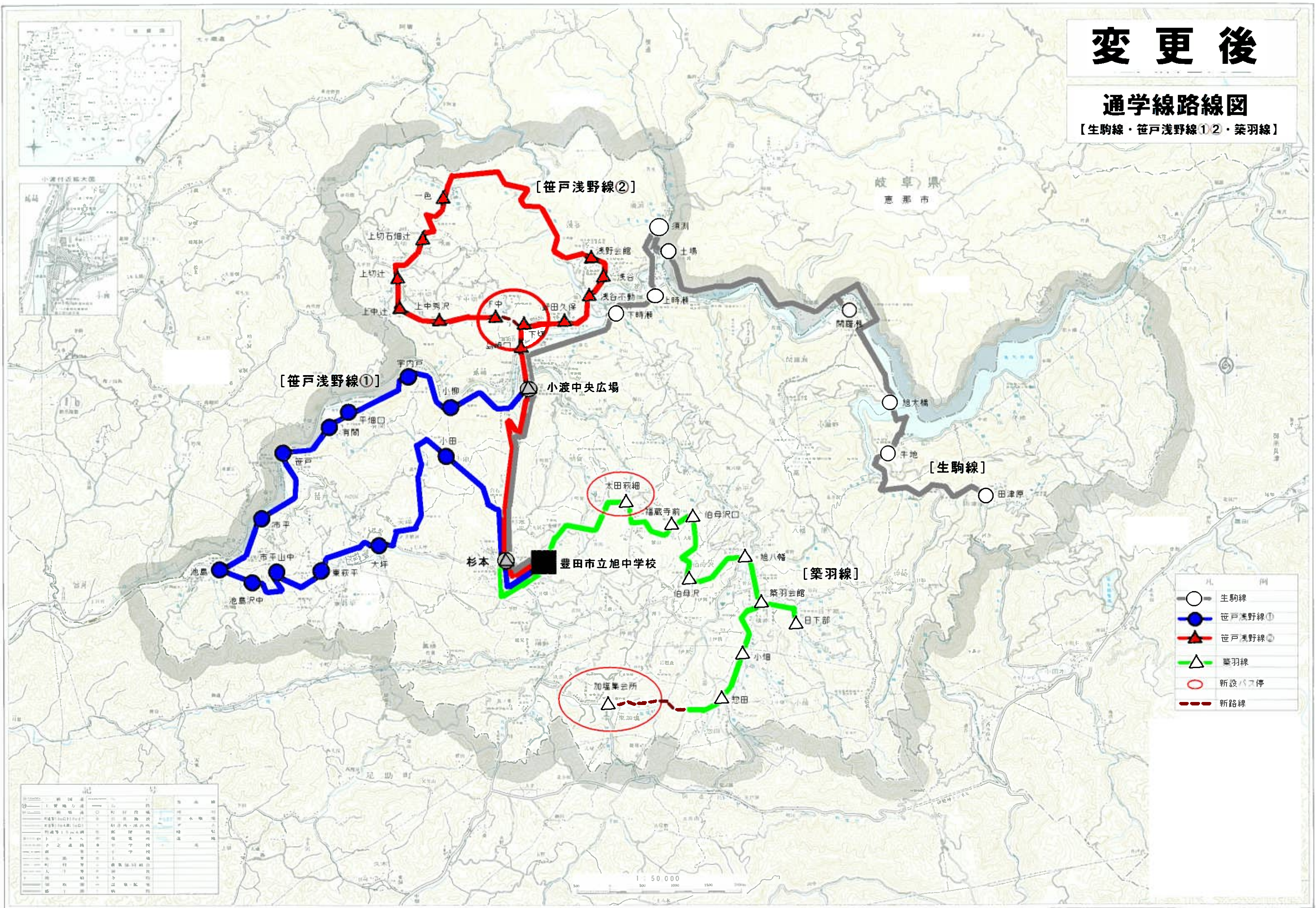



2 1 時刻表

■地域巡回線

●路線定期運行

【生駒線】

火・木曜日運行（1日2便）

総運行距離:40.0Km

所要時間:88分

小渡中央広場（基幹バス停）	8:15	11:00
小渡大橋（基幹バス停）	8:15	11:00
旭郵便局	8:17	11:02
豊田市旭支所	8:19	11:04
下時瀬	8:22	11:07
上時瀬	8:24	11:09
須測	8:27	11:12
土場	8:29	11:14
川ヶ渡	8:31	11:16
大築	8:33	11:18
閑羅瀬（恵那市）	8:36	11:21
閑羅瀬（豊田市）	8:38	11:23
閑羅瀬松根	8:40	11:25
旭大橋	8:46	11:31
牛地	8:48	11:33
坪崎	8:56	11:41
田津原	9:03	11:48
田津原河合	9:05	11:50
田津原	9:07	11:52
牛地	9:12	11:57
旭大橋	9:14	11:59
閑羅瀬松根	9:20	12:05
閑羅瀬（豊田市）	9:22	12:07
閑羅瀬（恵那市）	9:24	12:09
大築	9:26	12:11
川ヶ渡	9:28	12:13
土場	9:30	12:15
須測	9:32	12:17
上時瀬	9:35	12:20
下時瀬	9:37	12:22
豊田市旭支所	9:40	12:25
旭郵便局	9:42	12:27
小渡大橋（基幹バス停）	9:43	12:28
小渡中央広場（基幹バス停）	9:43	12:28

●路線不定期運行（予約運行）

【旭線】

- ・運行日：月～金曜日
- ・運行時間：午後0時～午後8時
- ・総運行距離：132.5km

■通学線（スクールバス住民混乗）

●路線定期運行

【生駒線】

総運行距離:20.9Km

所要時間:40分

（登校）

田津原	6:50
牛地	6:56
旭大橋	6:59
閑羅瀬	7:04
土場	7:11
上時瀬	7:13
下時瀬	7:15
小渡中央広場（基幹バス停）	7:18
杉本（基幹バス停）	7:26
旭中学校	7:30

（下校）

旭中学校	17:30
杉本（基幹バス停）	17:34
小渡中央広場（基幹バス停）	17:42
下時瀬	17:45
上時瀬	17:47
土場	17:49
閑羅瀬	17:56
旭大橋	18:01
牛地	18:04
田津原	18:10

【笹戸浅野線】

水・金曜日運行（1日2便）

総運行距離:32.9Km

所要時間:71分

小渡中央広場（基幹バス停）	8:20	11:00
小渡西（基幹バス停）	8:21	11:01
間ヶ島（基幹バス停）	8:22	11:02
小柳（基幹バス停）	8:23	11:03
宇内戸（基幹バス停）	8:25	11:05
平畑口（基幹バス停）	8:27	11:07
有間（基幹バス停）	8:28	11:08
笹戸（基幹バス停）	8:29	11:09
市平	8:32	11:12
池島	8:34	11:14
池島沢中	8:36	11:16
市平山中	8:38	11:18
東萩平	8:40	11:20
大坪	8:43	11:23
高能	8:46	11:26
小田	8:48	11:28
落	8:50	11:30
白石（基幹バス停）	8:51	11:31
小渡大橋（基幹バス停）	8:57	11:37
小渡中央広場	8:57	11:37
小渡大橋（基幹バス停）	8:58	11:38
旭郵便局	8:59	11:39
豊田市旭支所	9:01	11:41
島崎口	9:03	11:43
下切	9:04	11:44
下中	9:05	11:45
下中上	9:06	11:46
上中秀沢	9:07	11:47
上中辻	9:08	11:48
上切辻	9:10	11:50
上切白山神社	9:12	11:52
上切石畑辻	9:13	11:53
一色	9:15	11:55
浅野会館	9:22	12:02
浅谷	9:23	12:03
浅谷不動	9:24	12:04
野田久保	9:25	12:05
下切	9:26	12:06
島崎口	9:27	12:07
豊田市旭支所	9:28	12:08
旭郵便局	9:30	12:10
小渡大橋（基幹バス停）	9:31	12:11
小渡中央広場（基幹バス停）	9:31	12:11

【笹戸浅野線①】

総運行距離:17.9Km

所要時間:30分

（登校）

小渡中央広場（基幹バス停）	7:00
小柳（基幹バス停）	7:02
宇内戸（基幹バス停）	7:04
平畑口（基幹バス停）	7:06
有間（基幹バス停）	7:07
笹戸（基幹バス停）	7:08
市平	7:10
池島	7:11
池島沢中	7:13
市平山中	7:19
東萩平	7:20
大坪	7:23
小田	7:25
杉本（基幹バス停）	7:28
旭中学校	7:30

（下校）

旭中学校	17:30
杉本（基幹バス停）	17:32
小田	17:35
大坪	17:37
東萩平	17:40
市平山中	17:41
池島沢中	17:47
池島	17:49
市平	17:50
笹戸（基幹バス停）	17:52
有間（基幹バス停）	17:53
平畑口（基幹バス停）	17:54
宇内戸（基幹バス停）	17:56
小柳（基幹バス停）	17:58
小渡中央広場（基幹バス停）	18:00

【笹戸浅野線②】

総運行距離:15.9Km

所要時間:37分

（登校）

下中	6:53
上中秀沢	6:56
上中辻	6:57
上切辻	6:59
上切石畑辻	7:01
一色	7:04
浅野会館	7:11
浅谷	7:12
浅谷不動	7:13
野田久保	7:14
下切	7:16
島崎口	7:17
小渡中央広場（基幹バス停）	7:18
杉本（基幹バス停）	7:26
旭中学校	7:30

（下校）

旭中学校	17:30
杉本（基幹バス停）	17:34
小渡中央広場（基幹バス停）	17:42
島崎口	17:43
下切	17:44
野田久保	17:46
浅谷不動	17:47
浅谷	17:48
浅野会館	17:49
一色	17:56
上切石畑辻	17:59
上切辻	18:01
上中辻	18:03
上中秀沢	18:04
下中	18:07

【築羽線】

火・木曜日運行（1日2便）

総運行距離:45.7Km

所要時間:101分

小渡中央広場（基幹バス停）	8:05	11:10
小渡大橋（基幹バス停）	8:05	11:10
万町尺地元	8:10	11:15
万町口	8:12	11:17
万町餅形	8:23	11:28
万町	8:25	11:30
万町口	8:32	11:37
余平	8:33	11:38
旭八幡	8:35	11:40
築羽会館	8:36	11:41
日下部上	8:39	11:44
日下部	8:40	11:45
小畑	8:46	11:51
惣田	8:48	11:53
明川（基幹バス停）	8:53	11:58
明川局前（基幹バス停）	8:54	11:59
平沢（基幹バス停）	8:56	12:01
平沢下（基幹バス停）	8:57	12:02
加塩集会所南（基幹バス停）	9:00	12:05
加塩集会所	9:00	12:05
惣田	9:05	12:10
小畑	9:07	12:12
日下部	9:13	12:18
日下部上	9:14	12:19
築羽会館	9:17	12:22
旭八幡	9:18	12:23
余平	9:20	12:25
万町口	9:22	12:27
万町	9:31	12:36
万町餅形	9:33	12:38
万町口	9:35	12:40
万町尺地元	9:37	12:42
旭郵便局	9:42	12:47
豊田市旭支所	9:43	12:48
農協上	9:45	12:50
小渡中央広場（基幹バス停）	9:46	12:51

【築羽線】

総運行距離:13.6Km

所要時間:31分

（登校）

平沢下	7:03
惣田	7:07
小畑	7:09
日下部	7:15
築羽会館	7:17
旭八幡	7:19
伯母沢	7:21
伯母沢口	7:24
福蔵寺前	7:25
旭中学校	7:30
杉本（基幹バス停）	7:34

（下校）

杉本（基幹バス停）	17:26
旭中学校	17:30
福蔵寺前	17:35
伯母沢口	17:36
伯母沢	17:39
旭八幡	17:41
築羽会館	17:43
日下部	17:45
小畑	17:51
惣田	17:53
平沢下	17:57

【変更前】

【敷島線】

水・金曜日運行（1日2便）

総運行距離:49.9Km

所要時間:97分

小渡中央広場（基幹バス停）	8:20	11:10
小渡大橋（基幹バス停）	8:20	11:10
白石（基幹バス停）	8:26	11:16
杉本（基幹バス停）	8:27	11:17
杉本九沢	8:29	11:19
下明賀	8:33	11:23
上明賀	8:35	11:25
太田一升田	8:36	11:26
太田萩細	8:38	11:28
太田区民館	8:39	11:29
福蔵寺前	8:40	11:30
伯母沢口	8:41	11:31
伯母沢	8:43	11:33
旭八幡	8:46	11:36
築羽会館	8:48	11:38
伊熊	8:51	11:41
押井	8:53	11:43
押井口（基幹バス停）	8:56	11:46
榑野（基幹バス停）	8:57	11:47
万根	9:00	11:50
榑野（基幹バス停）	9:03	11:53
鳥ノ巣	9:05	11:55
新盛（基幹バス停）	9:09	11:59
鳥ノ巣	9:13	12:03
押井口（基幹バス停）	9:15	12:05
押井	9:18	12:08
伊熊	9:20	12:10
築羽会館	9:23	12:13
旭八幡	9:25	12:15
伯母沢	9:28	12:18
伯母沢口	9:30	12:20
福蔵寺前	9:32	12:22
太田区民館	9:33	12:23
太田萩細	9:34	12:24
太田一升田	9:36	12:26
上明賀	9:37	12:27
下明賀	9:39	12:29
杉本九沢	9:43	12:33
杉本（基幹バス停）	9:45	12:35
白石（基幹バス停）	9:46	12:36
小渡大橋（基幹バス停）	9:52	12:42
旭郵便局	9:53	12:43
豊田市旭支所	9:54	12:44
農協上	9:56	12:46
小渡中央広場（基幹バス停）	9:57	12:47



【変更後】

■地域巡回線

●路線定期運行

【生駒線】

火・木曜日運行（１日２便）

総運行距離:40.0Km

所要時間:88分

小渡中央広場（基幹バス停）	8:15	11:00
小渡大橋（基幹バス停）	8:15	11:00
旭郵便局	8:17	11:02
豊田市旭支所	8:19	11:04
下時瀬	8:22	11:07
上時瀬	8:24	11:09
須測	8:27	11:12
土場	8:29	11:14
川ヶ渡	8:31	11:16
大築	8:33	11:18
閑羅瀬（恵那市）	8:36	11:21
閑羅瀬（豊田市）	8:38	11:23
閑羅瀬松根	8:40	11:25
旭大橋	8:46	11:31
牛地	8:48	11:33
坪崎	8:56	11:41
田津原	9:03	11:48
田津原河合	9:05	11:50
田津原	9:07	11:52
牛地	9:12	11:57
旭大橋	9:14	11:59
閑羅瀬松根	9:20	12:05
閑羅瀬（豊田市）	9:22	12:07
閑羅瀬（恵那市）	9:24	12:09
大築	9:26	12:11
川ヶ渡	9:28	12:13
土場	9:30	12:15
須測	9:32	12:17
上時瀬	9:35	12:20
下時瀬	9:37	12:22
豊田市旭支所	9:40	12:25
旭郵便局	9:42	12:27
小渡大橋（基幹バス停）	9:43	12:28
小渡中央広場（基幹バス停）	9:43	12:28

●路線不定期運行（予約運行）

【旭線】

・運行日：月～金曜日

・運行時間：午後0時～午後8時

・総運行距離：136.1km

■通学線（スクールバス住民混乗）

●路線定期運行

【生駒線】

総運行距離:20.9Km

所要時間:40分

（登校）

田津原	6:50
牛地	6:56
旭大橋	6:59
閑羅瀬	7:04
土場	7:11
上時瀬	7:13
下時瀬	7:15
小渡中央広場（基幹バス停）	7:18
杉本（基幹バス停）	7:26
旭中学校	7:30

（下校）

旭中学校	17:30
杉本（基幹バス停）	17:34
小渡中央広場（基幹バス停）	17:42
下時瀬	17:45
上時瀬	17:47
土場	17:49
閑羅瀬	17:56
旭大橋	18:01
牛地	18:04
田津原	18:10

【笹戸浅野線】

水・金曜日運行（１日２便）

総運行距離:33.7Km

所要時間:73分

小渡中央広場（基幹バス停）	8:20	11:00
小渡西（基幹バス停）	8:21	11:01
間ヶ島（基幹バス停）	8:22	11:02
小柳（基幹バス停）	8:23	11:03
宇内戸（基幹バス停）	8:25	11:05
平畑口（基幹バス停）	8:27	11:07
有間（基幹バス停）	8:28	11:08
笹戸（基幹バス停）	8:29	11:09
市平	8:32	11:12
池島	8:34	11:14
（仮）ぬくもりの里	8:35	11:15
池島沢中	8:38	11:18
市平山中	8:40	11:20
東萩平	8:42	11:22
（仮）東萩平糺田	8:43	11:23
大坪	8:45	11:25
高能	8:48	11:28
小田	8:50	11:30
落	8:52	11:32
白石（基幹バス停）	8:53	11:33
小渡大橋（基幹バス停）	8:59	11:39
小渡中央広場	8:59	11:39
小渡大橋（基幹バス停）	9:00	11:40
旭郵便局	9:01	11:41
豊田市旭支所	9:03	11:43
島崎口	9:05	11:45
下切	9:06	11:46
下中	9:07	11:47
下中上	9:08	11:48
上中秀沢	9:09	11:49
上中辻	9:10	11:50
上切辻	9:12	11:52
上切白山神社	9:14	11:54
上切石畑辻	9:15	11:55
一色	9:17	11:57
浅野会館	9:24	12:04
浅谷	9:25	12:05
浅谷不動	9:26	12:06
野田久保	9:27	12:07
下切	9:28	12:08
島崎口	9:29	12:09
豊田市旭支所	9:30	12:10
旭郵便局	9:32	12:12
小渡大橋（基幹バス停）	9:33	12:13
小渡中央広場（基幹バス停）	9:33	12:13

【笹戸浅野線①】

総運行距離:17.9Km

所要時間:30分

（登校）

小渡中央広場（基幹バス停）	7:00
小柳（基幹バス停）	7:02
宇内戸（基幹バス停）	7:04
平畑口（基幹バス停）	7:06
有間（基幹バス停）	7:07
笹戸（基幹バス停）	7:08
市平	7:10
池島	7:11
池島沢中	7:13
市平山中	7:19
東萩平	7:20
大坪	7:23
小田	7:25
杉本（基幹バス停）	7:28
旭中学校	7:30

（下校）

旭中学校	17:30
杉本（基幹バス停）	17:32
小田	17:35
大坪	17:37
東萩平	17:40
市平山中	17:41
池島沢中	17:47
池島	17:49
市平	17:50
笹戸（基幹バス停）	17:52
有間（基幹バス停）	17:53
平畑口（基幹バス停）	17:54
宇内戸（基幹バス停）	17:56
小柳（基幹バス停）	17:58
小渡中央広場（基幹バス停）	18:00

【笹戸浅野線②】

総運行距離:16.4Km

所要時間:38分

（登校）

下切	6:52
下中	6:53
上中秀沢	6:56
上中辻	6:57
上切辻	6:59
上切石畑辻	7:01
一色	7:04
浅野会館	7:11
浅谷	7:12
浅谷不動	7:13
野田久保	7:14
下切	7:16
島崎口	7:17
小渡中央広場（基幹バス停）	7:18
杉本（基幹バス停）	7:26
旭中学校	7:30

（下校）

旭中学校	17:30
杉本（基幹バス停）	17:34
小渡中央広場（基幹バス停）	17:42
島崎口	17:43
下切	17:44
野田久保	17:46
浅谷不動	17:47
浅谷	17:48
浅野会館	17:49
一色	17:56
上切石畑辻	17:59
上切辻	18:01
上中辻	18:03
上中秀沢	18:04
下中	18:07
下切	18:08

【築羽線】

火・木曜日運行（１日２便）

総運行距離:45.7Km

所要時間:101分

小渡中央広場（基幹バス停）	8:05	11:10
小渡大橋（基幹バス停）	8:05	11:10
万町尺地元	8:10	11:15
万町口	8:12	11:17
万町餅形	8:23	11:28
万町	8:25	11:30
万町口	8:32	11:37
余平	8:33	11:38
旭八幡	8:35	11:40
築羽会館	8:36	11:41
日下部上	8:39	11:44
日下部	8:40	11:45
小畑	8:46	11:51
惣田	8:48	11:53
明川（基幹バス停）	8:53	11:58
明川局前（基幹バス停）	8:54	11:59
平沢（基幹バス停）	8:56	12:01
平沢下（基幹バス停）	8:57	12:02
加塩集会所南（基幹バス停）	9:00	12:05
加塩集会所	9:00	12:05
惣田	9:05	12:10
小畑	9:07	12:12
日下部	9:13	12:18
日下部上	9:14	12:19
築羽会館	9:17	12:22
旭八幡	9:18	12:23
余平	9:20	12:25
万町口	9:22	12:27
万町	9:31	12:36
万町餅形	9:33	12:38
万町口	9:35	12:40
万町尺地元	9:37	12:42
旭郵便局	9:42	12:47
豊田市旭支所	9:43	12:48
農協上	9:45	12:50
小渡中央広場（基幹バス停）	9:46	12:51

【築羽線】

総運行距離:13.4Km

所要時間:31分

（登校）

加塩集会所	7:03
惣田	7:07
小畑	7:09
日下部	7:15
築羽会館	7:17
旭八幡	7:19
伯母沢	7:21
伯母沢口	7:24
福蔵寺前	7:25
太田萩組	7:26
旭中学校	7:30
杉本（基幹バス停）	7:34

（下校）

杉本（基幹バス停）	17:26
旭中学校	17:30
太田萩組	17:34
福蔵寺前	17:35
伯母沢口	17:36
伯母沢	17:39
旭八幡	17:41
築羽会館	17:43
日下部	17:45
小畑	17:51
惣田	17:53
加塩集会所	17:57