都 市 計 画 提 案 制 度 の 手 続 き の 流 れ

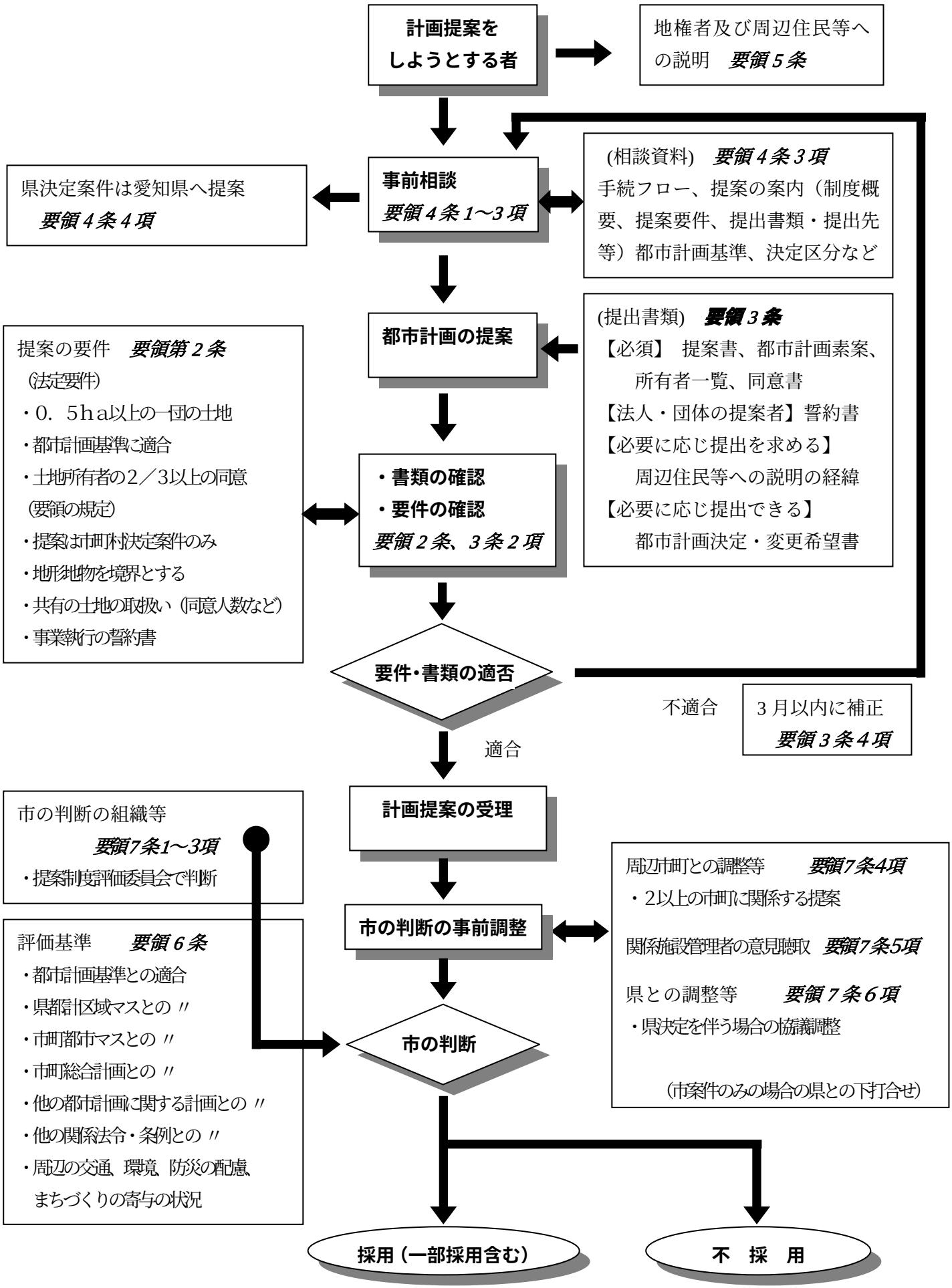

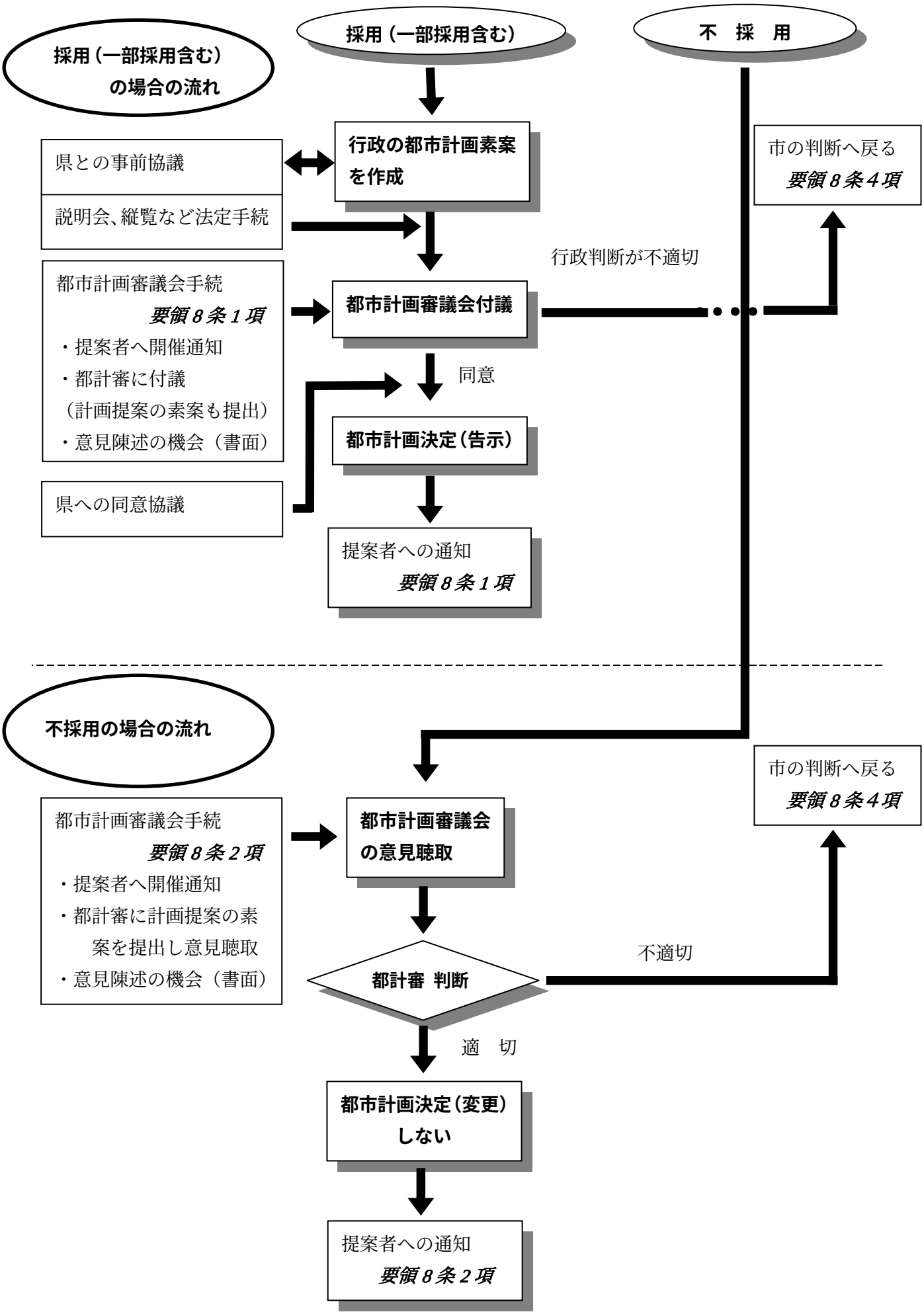
採用（一部採用含む）の場合の流れ
採用（一部採用含む）
不　採　用
行政の都市計画素案を作成
県との事前協議
説明会、縦覧など法定手続
市の判断へ戻る
要領８条４項
行政判断が不適切
都市計画審議会手続
要領８条１項
・提案者へ開催通知
・都計審に付議
（計画提案の素案も提出）
・意見陳述の機会（書面）
都市計画審議会付議
同意
都市計画決定（告示）
県への同意協議
提案者への通知
要領８条１項
不採用の場合の流れ
市の判断へ戻る
要領８条４項
都市計画審議会手続
要領８条２項
・提案者へ開催通知
・都計審に計画提案の素案を提出し意見聴取
・意見陳述の機会（書面）
都市計画審議会の意見聴取
不適切
都計審 判断
適　切
都市計画決定（変更）しない
提案者への通知
要領８条２項