

豊田市統計書

平成 21 年版

豊 田 市

は し が き

ここに豊田市統計書（平成21年版）を刊行いたします。

本書は、豊田市の自然・人口・経済・社会・文化など各分野にわたる基本的な統計資料を総合的に収録し、市勢の現況及びその推移並びに発展を明らかにしたものです。

近年、情報社会の著しい進歩に伴い、各方面で統計の需要がますます高まってきております。本書が、単に行政上の利用にとどまらず、企業の経営方針の計画立案に、また学術研究の基礎資料に、更には市民各位の生活の指針としてご利用いただければ幸いです。

編集に当たっては、できる限り最新の資料を収集し、利用しやすいよう内容の充実に努めましたが、まだ不十分な点が数多くあると思います。今後とも皆様のご指導をいただき、より一層内容の充実・改善を図っていきたいと考えています。

終わりに、本書の刊行にあたり貴重な資料を提供いただきました関係各機関の方々に対し、深く感謝の意を表しますとともに、今後ともなお一層のご指導とご協力を賜りますようお願いいたします。

平成23年3月

豊 田 市 長 鈴 木 公 平



豊田市民の誓い

わたくしたちは、七州をのぞむ美しい山河にかこまれ、
輝かしい衣の里の歴史と伝統をうけつぎながら、
明日に向かって伸びゆく豊田市の市民です。

1. 緑をはぐくみ、川を大切に、
豊かな自然を愛しましょう。
1. スポーツに親しみ、教養を高めて、
文化の向上につとめましょう。
1. 元気で働き、若い力をそだてて、
幸せな家庭をつくりましょう。
1. 互いに助けあい、心の輪をひろげて、
あたたかい町をつくりましょう。
1. いのちを尊び、きまりを守って、
住みよい社会をつくりましょう。

※ 昭和53年3月1日の市制27周年記念日に制定・発表。これは
52年に行った市民からのアンケートをもとに、豊田市民の誓い
制定市民会議によってまとめられたもので「自然」「文化」「生
活」「福祉」「道徳」の5項目を盛り込んでいます。

◆市章

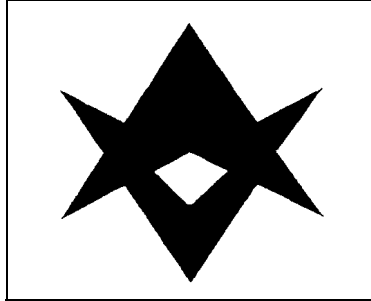

昭和 26 年 11 月に制定。豊田市が昔「衣の里」と呼ばれていたことから「衣」の文字を図案化し、旧挙母藩内藤家の紋などに見られる「ひし型」をかたどったものです。

◆市の花
ひまわり



昭和 40 年 3 月、公募により決定。応募数 3,876 件の中から市花制定推進協議会の審議により、最も応募数の多かった「ひまわり」に決定しました。

◆市の木
けやき



昭和 46 年 3 月、市制 20 周年を記念して公募により決定。応募数 4,945 件の中から市の木制定協議会の審議により、2,462 件の応募のあった「けやき」に決定しました。

凡 例

- 1 本書は、豊田市に関する市勢全般にわたる基本的な統計資料を集録したものです。
- 2 本書の数値は、現在の市域に組み替えたものですが、表によっては旧豊田市域のものもあります。
- 3 本書は、平成21年（度）までの数値ですが、基本的な事項でその後調査を行わなかったものについては、直近の数値を再録しています。
- 4 資料は、官公庁、民間諸機関、庁内各課等から当課において直接収集したものです。
- 5 各表中、「年次」は1月から12月までの暦年を、「年度」は4月から翌年の3月までの会計年度を示し、「年月日」の記入のあるものは、その期日現在を示しています。
- 6 統計表中の符号の用法は次のとおりです。

「－」 ……………皆 無

「…」 ……………不 詳

「△」 ……………負 数

「0」 ……………単位未満

「X」 ……………該当数字はあるが、秘密保護上特にさしひかえたもの

「＊」 ……………該当項目なし、又は制度等の実施前、廃止で該当数字のないもの

- 7 本市は平成17年4月1日に藤岡町・小原村・足助町・下山村・旭町・稲武町の6町村と市町村合併を行ったため、統計表を参考表として新豊田市域と旧豊田市域で掲載しています。

特に注記のないものについては調査時点により市域を判断してください。

(合併した町村のデータが無いものなどについては旧豊田市域のみで表記しています)

- 8 統計資料について、さらに詳細な数字が必要な場合、あるいは疑義がある場合には、豊田市役所総務部庶務課選挙統計担当に照会してください。

電 話 (0565) 34-6986 (直通)

FAX (0565) 31-8623

■ 総目次

	ページ
豊田市の歴史	1
A 土地及び気象	5
B 人口	15
C 国勢調査	75
D 事業所	123
E 農林水産業	163
F 工業	201
G 商業	241
H 交通・運輸及び通信	259
I 土木・都市計画及び住宅	285
J 電気・ガス及び水道	304
K 金融及び経済	308
L 教育及び文化	316
M 福祉	338
N 労働	350
O 衛生	356
P 市民所得	361
Q 司法及び公安	364
R 財政	377
S 選挙及び行政	384
参考資料	392

目 次

ページ

※ 豊田市の歴史	1
----------	---

A 土地及び気象

図 表	5
A-1 豊田市の位置	6
A-2 市役所・支所の位置	6
A-3 豊田市の地勢	7
A-4 市域の変遷	7
A-5 都市計画区域の変遷	8
A-6 地目別土地利用の状況	8
A-7 用途別農地転用状況(農地法4条・5条)	8
A-8 用途別農地転用状況(農地法4条・5条)明細	10
A-9 最高最低気温	10
A-10 平均気温	12
A-11 降水量	12
A-12 降水日数	12
A-13 天気状況(日数)	12

B 人 口

図 表	15
B-1 人口・世帯数の推移	16
B-2 地区別人口・世帯数の推移	20
B-3 外国人国籍別人口・世帯数	24
B-4 合併当初の人口・世帯数	24
B-5 世帯類型別人口・世帯数	26
B-6 人口動態	28
B-7 登録人口異動	30
B-8 県内市町村別人口移動数	32
B-9 都道府県別人口移動数	34
B-10 町別面積・人口・世帯数	36
B-11 学校区別人口・世帯数	56
B-12 全市年齢別男女別人口	62
B-13 地区別年齢別男女別人口	63

C 国 勢 調 査

図 表	75
C-1 地区別人口・世帯数	77

C-2	年齢別・男女別人口	78
C-3	配偶関係、年齢(5歳階級)別・男女別15歳以上人口	80
C-4	人口集中地区別人口	82
C-5	国籍別外国人数	82
C-6	昼間人口・夜間人口	82
C-7	流出入人口	84
C-8	労働力状態地区別・男女別15歳以上人口	86
C-9	産業(大分類)別・従業上の地位別・男女別15歳以上就業者数	88
C-10	地区別・従業上の地位別15歳以上就業者数	90
C-11	産業(大分類)別・年齢(5歳階級)別・男女別15歳以上就業者数	92
C-12	地区別・産業大分類別15歳以上就業者数	94
C-13	地区別・世帯の種類別・世帯人員別一般世帯数・一般世帯人員	96
C-14	世帯の経済構成(12区分)別一般世帯数、一般世帯人員及び親族人員	98
C-15	施設等の世帯の種類(5区分)別世帯数及び世帯人員	98
C-16	世帯の家族類型別一般世帯数・一般世帯人員・親族人員	100
C-17	住宅の所有関係別住宅に住む一般世帯数	102
C-18	地区別住宅に住む一般世帯数	103
C-19	都市計画区域別人口・世帯数	104
C-20	労働力状態、年齢(2区分)別人口	104
C-21	労働力状態、年齢(5歳階級)別人口	106
C-22	職業大分類別・年齢(5歳階級)別・男女別15歳以上就業者数	108
C-23	従業地による産業大分類別・職業大分類別・男女別15歳以上就業者数	110
C-24	産業中分類別男女別15歳以上就業者数	112
C-25	社会経済分類別15歳以上人口	115
C-26	職業中分類別15歳以上就業者数	116
C-27	常住地又は従業地・通学地による年齢(5歳階級)別、男女別人口	119
C-28	常住地又は従業地による産業大分類別15歳以上就業者数	120
C-29	常住地及び従業地・通学地による市町村別就業者・通学者数 (15歳以上)	121

D 事 業 所

図 表	123	
D-1	従業者規模別事業所数及び従業者数の推移(民営事業所)	124
D-2	全市産業大分類別総括表(民営事業所)	124
D-3	従業者規模別事業所数及び従業者数(民営事業所)	126
D-4	産業大分類別・開設年別事業所数及び従業者数(民営事業所)	126
D-5	産業大分類別・本社・支社別事業所数及び従業者数(民営事業所)	128
D-6	産業小分類別事業所数及び従業者数(民営事業所)	130
D-7	地区別・産業大分類別事業所数及び従業者数(民営事業所)	150

E 農林水産業 ページ

図表	163
E-1 専兼業別農家数（販売農家）	164
E-2 経営耕地規模別農家数	166
E-3 農産物販売金額規模別農家数	166
E-4 作付け（栽培）作物別農家数（販売農家）	166
E-5 栽培果樹・飼育家畜別農家数（販売農家）	166
E-6 専兼業別・農産物販売部門別農家数（販売農家）	168
E-7 年齢別・外部労働力別農業労働（販売農家）	168
E-8 日数別農業従事者（自営農業に従事した世帯員数）（販売農家）	170
E-9 面積・年齢別農業従事者（自営農業に従事した世帯員数）（販売農家）	170
E-10 農業就業状況別世帯員数（販売農家）	172
E-11 農作物・果樹・畜産の状況（販売農家）	172
E-12 経営耕地種別面積（販売農家）	174
E-13 個人所有の農業用機械（販売農家）	174
E-14 農業集落別結果表（販売農家）	176
E-15 農業産出額	194
E-16 保有山林規模別農家林家数	195
E-17 林業生産量	195
E-18 利用地種別民有林面積・蓄積量	195
E-19 保有形態別林野面積・森林面積	196
E-20 保安林面積	196
E-21 矢作川水系内水面漁業生産	196
参考表 経営耕地規模別農家数	198
参考表 男女別・年齢別農業従事者数（販売農家）	198

F 工業

図表	201
F-1 産業中分類別総括表	202
F-2 従業者規模別表	202
F-3 主要項目の産業中分類別数値及び加工数値	206
F-4 産業中分類別従業者規模別表	206
F-5 産業中分類別地区別表	208
F-6 自動車関連製造業産業中分類別総括表	220
F-7 自動車関連製造業従業者規模別表	220
F-8 自動車関連製造業地区別表	224
F-9 産業中分類別工場数（推移）	236
F-10 産業中分類別従業者数（推移）	236
F-11 産業中分類別原材料使用額等（推移）	237

F-12	産業中分類別製造品出荷額等（推移）	237
F-13	産業中分類別加工賃・その他収入額（推移）	238
F-14	産業中分類別生産額（推移）	238
F-15	産業中分類別付加価値額（推移）	239
F-16	産業中分類別有形固定資産投資額（推移）（従業者30人以上）	239

G 商 業

図 表	241	
G-1	業種別商店数	242
G-2	業種別従業者数	242
G-3	業種別年間商品販売額・その他の収入額	244
G-4	小売業の売場面積規模別の商店数・従業者数・年間販売額・その他収入額・ 商品手持額・売場面積	244
G-5	産業小分類別商店数・従業者数・商品販売額・その他の収入額・ 商品手持額・売場面積	246
G-6	従業者規模別商店数・従業者数・商品販売額・その他の収入額・ 商品手持額・売場面積	248
G-7	地区別商店数・従業者数・商品販売額・その他の収入額・ 商品手持額・売場面積	250

H 交通・運輸及び通信

図 表	259	
H-1	電車站乗降客数（一日平均）	260
H-2	交通量調査結果（国・県道分）	262
H-3	豊田市幹線市道交通量調査結果	278
H-4	電話加入数	282
H-5	車種別自動車・軽自動車登録台数	283

その他の統計

I 土木・都市計画及び住宅

図 表	285	
I-1	道路状況	286
I-2	都市公園の状況	287
I-3	広場・遊園地の状況	287
I-4	河川の状況	288
I-5	観光施設の状況	288
I-6	土地区画整理事業	289
I-7	都市計画用途地域の変遷	290

I-8	木造家屋用途別床面積	292
I-9	非木造家屋用途別構造別床面積	292
I-10	住宅の建設棟数	292
I-11	住宅機能による分類	292
I-12	建築確認申請及び住宅着工件数の状況	294
I-13	着工建築物構造別建築物の数、床面積の合計、工事費予定額	294
I-14	着工建築物用途別床面積の合計	296
I-15	着工建築物利用関係別新設住宅の戸数、床面積の合計	296
I-16	住宅数及び衛生設備状況別建物数	298
I-17	専用住宅の所有の関係、建て方別専用住宅数	298
I-18	建築年別居住住宅数	300
I-19	家賃別借家数	300
I-20	構造・階級別住宅数	300
I-21	市営・県営住宅の状況	302
I-22	公的分譲住宅建設戸数	302

J 電気・ガス及び水道

J-1	水道事業の概況	304
J-2	用途別電灯・電力需要状況	306
J-3	用途別ガス施設数及び消費量	306

K 金融及び経済

K-1	市内金融機関の預金・貸出の状況	308
K-2	豊田市商工業者事業資金及び商工業振興資金の業種別融資状況	308
K-3	たばこ消費量及び市たばこ税額	308
K-4	名古屋市消費者物価指数	310
K-5	食肉卸売市場取扱高	314
K-6	青果物卸売市場推定取扱高	314
K-7	生鮮魚介類卸売市場推定取扱高	315

L 教育及び文化

L-1	幼稚園の状況	316
L-2	小学校の状況	316
L-3	中学校の状況	316
L-4	高等学校の状況	318
L-5	中学校卒業者の進学就職状況	318
L-6	高等学校卒業者の進学就職状況	318
L-7	各種学校、専修学校の概況	320
L-8	豊田工業高等専門学校の状況	320

L-9	豊田工業高等専門学校学生数の状況	320
L-10	豊田工業高等専門学校卒業者の就職状況	320
L-11	交流館利用状況	322
L-12	コミュニティセンター利用状況	322
L-13	市中央図書館蔵書冊数	324
L-14	市中央図書館利用状況	324
L-15	郷土資料館資料数	324
L-16	郷土資料館、近代の産業と暮らし発見館及び民芸館利用状況	324
L-17	豊田市総合体育館利用状況	324
L-18	都市公園及び運動広場の利用状況	326
L-19	東山体育センター利用状況	326
L-20	豊田市運動公園体育館利用状況	326
L-21	柳川瀬公園体育館利用状況	328
L-22	高岡公園体育館利用状況	328
L-23	豊田市美術館観覧者数	328
L-24	青少年センター利用状況	329
L-25	中央公園・豊田スタジアム利用状況	328
L-26	市民文化会館利用状況	330
L-27	市民ギャラリー利用状況	330
L-28	コンサートホール・能楽堂利用状況	330
L-29	豊田産業文化センター利用状況	332
L-30	豊田地域文化広場利用状況	332
L-31	視聴覚ライブラリー利用状況	332
L-32	学校開放利用状況	334
L-33	サン・アビリティーズ豊田利用状況	334
L-34	平戸橋いこいの広場利用状況	336
L-35	猿投棒の手ふれあい広場利用状況	336
L-36	テレビジョン受信契約数	336

Ⅲ 福祉

M-1	保育園の状況	338
M-2	生活保護法による保護状況	338
M-3	身体障がい者手帳・療育手帳・精神障がい者保健福祉手帳 所持者数	338
M-4	更生資金等の貸付状況	340
M-5	福祉施設の状況	341
M-6	国民健康保険の状況	346
M-7	老人保健・福祉医療等助成状況	346
M-8	国民年金の加入状況	346
M-9	基礎年金の給付状況(長期・短期給付)	348

M-10	国民年金の支給状況(老齢福祉年金)	348
------	-------------------	-----

N 労働

N-1	一般職業紹介状況(求人・求職関係)	350
N-2	産業別一般求人・充足状況	350
N-3	雇用保険適用給付状況	350
N-4	従業者規模別一般求人・充足状況	352
N-5	県別受入数	352
N-6	産業分類別規模別一般求人・充足状況	354

O 衛生

O-1	結核予防等健康診断実施状況	356
O-2	予防接種者数	356
O-3	死因別死亡者数	356
O-4	母子保健指導状況	356
O-5	感染症発生状況	357
O-6	医療従事者数	358
O-7	病院・医療施設状況	358
O-8	公共下水道の状況	358
O-9	食肉センター利用状況	358
O-10	公害受理件数	360
O-11	ごみ処理状況	360
O-12	し尿処理状況	360

P 市民所得

P-1	所得水準等比較表	361
P-2	市民家計所得(個人企業を含む)	361
P-3	産業別市内総生産	362
P-4	市民所得の分配(分配所得)	363

Q 司法及び公安

Q-1	登記の状況	364
Q-2	民事調停事件	364
Q-3	民事通常訴訟事件	364
Q-4	少額訴訟事件	364
Q-5	刑事事件(通常第一審事件)	365
Q-6	刑事事件(略式命令)	365
Q-7	犯罪発生件数(刑法犯)	366
Q-8	未成年者の犯罪状況	366

Q-9	少年の不良行為補導状況	366
Q-10	交通事故発生件数(人身事故)	367
Q-11	交通事故類型別発生状況(人身事故)	367
Q-12	交通事故時間別発生状況(死傷者数)	367
Q-13	校区別交通事故発生状況(人身事故)	368
Q-14	消防人員及び消防車両の状況	371
Q-15	消防水利の状況(防火水槽・消火栓)	371
Q-16	火災発生状況及び救急車出動件数・搬送人員	372
Q-17	地区別市民相談取扱件数	373
Q-18	市民相談(特別)取扱件数	374
Q-19	市民相談(民事一般)取扱件数	374
Q-20	市民相談(行政一般)取扱件数	375
Q-21	翻訳・通訳取扱件数	376

R 財 政

R-1	会計区分別歳入・歳出決算額	377
R-2	一般会計財源別歳入決算額	378
R-3	一般会計性質別歳出決算額	378
R-4	一般会計目的別歳出決算額	379
R-5	税目別納税義務者数	379
R-6	市税の状況	380
R-7	用途別市有地面積	382
R-8	用途別市有建物面積	383

S 選挙及び行政

S-1	選挙人名簿登録者数及び在外選挙人名簿登録者数の推移	384
S-2	選挙別投票者数	384
S-3	投票所別選挙人名簿登録者数	386
S-4	市議会の開催状況及び付議日数	388
S-5	常任委員会等開催日数	389
S-6	市民課利用状況	390

☆ 参 考 資 料

1	豊田市年表	392
2	市職員数	399
3	歴代三役一覧表(市制施行以降)	400
4	歴代正・副議長一覧表(市制施行以降)	401
5	行政機構図	403
6	市内公共施設一覧表	407

	ページ
(1) 市の施設	4 0 7
(2) 県の施設	4 1 7
(3) 国の施設	4 1 8
(4) その他	4 1 9

豊田市地区概図



伊勢湾岸自動車道

東名高速道路

三河高原

黒谷渓谷

大井平公園

豊田市の
歴史

豊田市のルーツは約 1 万 6 千年前にあった

● “むら”の誕生 豊田地方の黎明期 —先土器時代～奈良時代—

豊田市のルーツをたどっていくと、今からおよそ 1 万 6 千年前の先土器時代、そしてそれに続く縄文時代へと行き当たる。狩猟や採集に明け暮れた当時の人々の生活は、市内各所の丘陵、松平地区の酒呑、野見山しやちのみろく、猿投神郷下などにある遺跡から出土する石器・土器の分布状況からもうかがい知ることができる。

彼らは、狩猟採集を基調にした「むら」を社会の構成単位としてきた。しかし、西方から米づくりが伝わり、生活の様式が変化していく中で、大きな社会の転換期を迎えることになった。つまり、食糧生産経済を基調にした「むら」社会への転換だ。このような「むら」の跡は、高橋や梅坪、保見、鴛鴨など市内各所で発見されているが、昭和 46 年に手呂団地の造成工事中に見つかった銅鐸も、こうした「むら」をとりまとめる“祭り”の道具ではなかったかと思われる。

弥生文化のもたらした新しい生活は、一方で特定の「むら」への富の集中を引き起こすことになった。ここからいわゆる「小国家」が誕生し、分離、統合を繰り返しながら、やがて「国家」が形成されていった。現在も矢作川沿岸には数百の古墳が残っているが、これらは当時大和朝廷の支配下に組み込まれていった有力者たちの身分を表すものと言える。

豊田市域が、古墳時代の最盛期を迎えたころ、大和朝廷では「クニ」の結束を強化するため、仏教の輸入を積極的に進めていった。仏教文化の影響はやがて豊田市域にも伝播し、国指定の史跡「舞木廃寺塔址」などにもその影響を見ることができる。

● 戦国の世と城下町 「衣」から「挙母」へ —平安時代～江戸時代—

平安時代を迎えるころには、豊田地方にも朝廷の支配のもとで 10 ほどの「郷(ごう)」が形成されていった。現在の保見、高橋、挙母(衣)、畝部、若林などはそうした「郷」の一部だった。また、かつての村落集団の田券(地券)などに押された古印と思われる「伊保郷印」(市指定文化財)も、平安時代の数少ない資料だ。

平安時代も後期に入ると、国による土地の統制が崩れ始め、地方に「荘園」と呼ばれる私有地が増加した。「荘園」の出現は朝廷の権威を弱めることになり、地方へ下って勢力を持った国司・郡司たちによる新興の武家勢力の台頭を招くことになった。これが鎌倉幕府成立へとつながっていった。

1192年に成立した鎌倉幕府は、とくに西三河地方に重臣を送って支配の強化に努めた。金谷町にある金谷城は、中条氏代々の居館跡で、空堀の跡をはじめとする数々の遺溝に当時の様子をしのぶことができる。今日見られる古くからの集落がほとんどできあがったのもこのころのことだ。

源氏の治世が終わりを告げ、戦国時代を迎えると、中条氏の勢力は衰え始め、この地方では松平氏(後の徳川氏)、鈴木氏、三宅氏などの「土豪」が互いに勢力を競い合うようになった。豊田の地は今川、織田、松平の3者の接点ということもあ

って、絶えず戦が繰り返されていた。市内に残る山城の大給城^{おぎゅう}、岩倉城、平山城の伊保西古城、広瀬城などの城跡は、戦国時代の様子を今に伝えている。

時代は江戸の世を迎え、慶長9年（1604年）になると、戦国の土豪出身の三宅康貞が1万石の大名としてこの地方に封じられた。彼が衣城（桜城）の初代城主だ。康貞は衣城の築城とともに、西町、中町、竹生など七つの区分けをして城下町の体制を整えた。以後、衣の地は幕府の代官・鳥山牛之助精元、本多忠利、内藤政苗といった藩主に統治されることになり、その中で地名の「衣」は「挙母」に改められ、町割も八町に増えた。

● 自動車産業の誘致 養蚕からクルマへ — 明治時代～昭和（戦前） —

明治から大正にかけて、挙母町は養蚕・製糸業を中心に発展を遂げた。乗合自動車の開業や三河鉄道（現・名鉄三河線）の開通など、大正時代半ばまでに挙母町が大幅な交通網の近代化に成功したのも、「三河地方有数のマユの集散地」だったという点を無視しては語れない。

しかし、昭和に入ると国内・外の生糸の需要は急速に陰りを見せ始めた。「養蚕の町」として栄えてきた挙母町も、その影響から免れられず、かつての勢いを失いに失っていった。

養蚕業の衰退により危機を迎えた挙母町だったが、ちょうどこの時期、刈谷の豊田自動織機製作所が、新しく設置した自動車製造の工場用地をさがしていた。これを知った当時の町長・中村寿一は、町の繁栄を取り戻すため町議会の協力を要請し、いち早く工場の誘致に乗り出した。

町長はじめ大勢の人々の努力の末、工場の誘致が実現した。昭和13年にはトヨタ自動車工業株式会社（現・トヨタ自動車株式会社）の挙母工場が論地ヶ原（現・トヨタ町）の丘陵地に完成した。工場では、普通トラック・バス・乗用車などの生産が開始され、ここに「クルマのまち・豊田」としての第一歩を踏み出した。町にも再び活気が戻り、人口も、昭和10年に1万4千人、15年に2万5千人と急速に増えていった。

● 市制施行そして豊田市へ — 昭和（戦後）～ —

戦前から挙母町を市にしようとする動きはあったが、深刻化する戦時体制や、人口が規定に満たないなどの事情から、なかなか実現には至らなかった。しかし戦後に入ると、碧南市や刈谷市など近隣の町でも次々と市制施行が実現し、「挙母市」に向けての要望はいっそう高まった。こうして昭和25年12月、臨時町議会が「挙母市制施行申請書」を県に提出し、翌年2月の県議会で全会一致の可決を得て待望の「挙母市」が誕生しました。

トヨタ自動車工業株式会社の工場誘致により危機を免れたとはいえ、挙母市には、まだ自動車関連工場が全部で17社しかなかった。挙母市が自動車産業を中心にした工業都市に向けて本格的に乗り出したのは、昭和29年の「工場誘致奨励条例」の公布後のことだった。この条例に従って積極的な工場誘致が行われ、関連工場数

を大小合わせて60数社にまで増やすことができた。

自動車産業が本格的に軌道に乗り始めた昭和33年、商工会議所から市にあてて一つの請願書が出された。それは、挙母市が全国有数の「クルマのまち」に成長したこと、地名の「挙母」が読みにくいなどの理由から市名を変更したいという旨の請願書だった。こうして、名称変更の討議が行われ、翌34年1月、自動車産業とともに発展することを誓って市名が「豊田市」に変更された。さらに、昭和35年には市制施行10周年記念として、アメリカ・デトロイト市と姉妹都市提携を行った。このように、豊田市は国内にとどまらず広く海外に向けても「クルマのまち」として積極的なPR活動を続けて行くことになる。

対外的な知名度が高まっていく一方で、市としての規模も充実してきた。市制発足以来、西加茂郡高橋村をはじめ隣接する町村との合併が積極的に行われ、昭和45年の東加茂郡松平町との合併によって、ついに挙母市発足当時の7.5倍にまで市域は拡大した。この県下2番目の広大な面積に加え、人口も県下3番目になり、平成6年には「地方拠点都市地域」にも指定された。そして、ますます多様化する地域のニーズに的確で効率的に対応しながら、地方分権の先駆けとしての役割を担っていくために、平成10年4月には中核市に移行した。

● 平成の大合併そして持続的発展が可能な社会を目指して

平成17年4月1日、西加茂郡藤岡町・小原村、東加茂郡足助町・下山村・旭町・稲武町との合併を果たし、人口約40万人、面積約918平方キロメートルの新生豊田市として新たなスタートを切った。また、愛・地球博（2005年日本国際博覧会）も開幕し、これに合わせて伊勢湾岸自動車道・東海環状自動車道も整備されるなど、さらなる市勢発展に向けての環境も整ってきた。

平成20年3月、「人が輝き 環境にやさしく 躍進するまち・とよた」を将来都市像に設定した「第7次豊田市総合計画」を策定するとともに、平成21年1月、国から「環境モデル都市」の認定を受け、本市の特徴・強みである「交通」「産業」「森林」の3つの分野を柱に、市民との共働により「環境」と「経済」が両立した持続可能な社会の構築へ向けた取組が始まった。

A

土地及び
気象

地目別土地利用の状況

平成21年1月1日現在

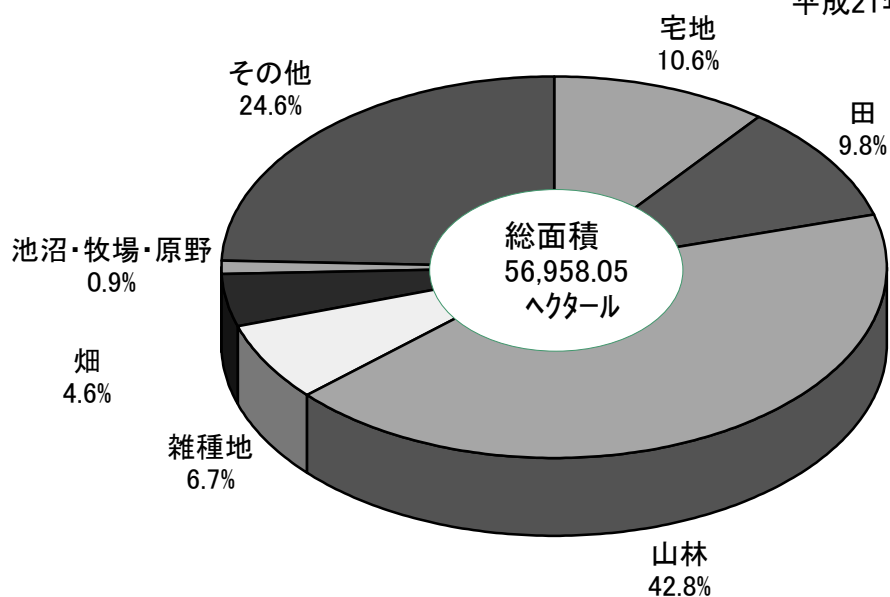

注) 土地に関する概要調書の数値であり、市の総面積には一致しない。

月間平均気温と降水量

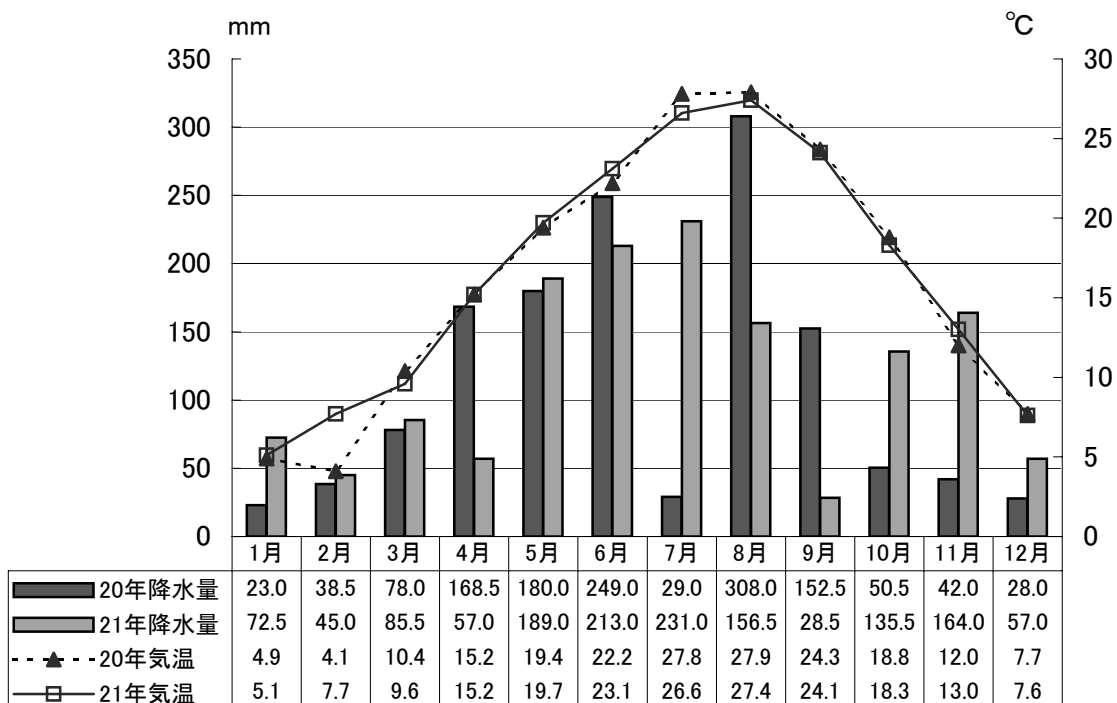

注: 平均気温は1日平均気温の1か月の平均である。降水量は1か月の計である。
: 豊田市消防本部(長興寺5-17-1)の観測地である。

A-1 豊田市の位置

区 分	位 置 及 び 広 ぼ う
極 東	稲武町 東経 137° 34' 52" 北緯 35° 11' 26"
極 西	駒新町 東経 137° 2' 24" (137° 2' 35") 北緯 35° 1' 18" (35° 1' 7")
極 南	福受町 東経 137° 7' 22" (137° 7' 33") 北緯 34° 59' 25" (34° 59' 14")
極 北	大ヶ蔵連町 東経 137° 18' 28" 北緯 35° 17' 27"
広 ぼ う 東 西	49.36 km
南 北	33.37 km

注：平成14年4月1日から測量法の改正により、緯度・経度を世界測地系に基づく値とした。

：（ ）内は、日本測地系の数値である。

：広ぼうについては、測量系の座標を用いた。

A-2 市役所・支所の位置

豊 田 市	豊田市西町3-60	東経 137° 9' 24" (137° 9' 35") 北緯 35° 5' 00" (35° 4' 49") 海拔 36.73 m
※平成14年4月1日から測量法の改正により、緯度・経度を世界測地系に基づく値とした。 ()内は、日本測地系の数値である。		
藤岡支所	豊田市藤岡飯野町田中245	東経 137° 12' 24" 北緯 35° 11' 52" 海拔 135.3 m
小原支所	豊田市小原町上平441-1	東経 137° 17' 17" 北緯 35° 13' 36" 海拔 290 m
足助支所	豊田市足助町宮ノ後26-2	東経 137° 19' 26" 北緯 35° 07' 58" 海拔 120 m
下山支所	豊田市大沼町越田和37-1	東経 137° 19' 18" 北緯 35° 02' 23" 海拔 411 m
旭支所	豊田市小渡町船戸15-1	東経 137° 21' 58" 北緯 35° 13' 40" 海拔 174 m
稲武支所	豊田市稲武町竹ノ下1-1	東経 137° 31' 北緯 35° 13' 海拔 505 m

A-3 豊田市の地勢

地区名	面積	最高地	海拔	最低地	海拔
	k m ²		m		m
全市	918.47	稲武町	1240.0	駒新町	3.2
豊田地区	290.110	坂上町(炮烙山)	683.5	駒新町	3.2
挙母	39.261	貞宝町	104.5	河合町	26.4
高橋	29.213	池田町	245.9	渡合町	28.0
上郷	21.852	豊栄町	54.5	畝部東町	18.5
高岡	39.142	竜神町	50.5	駒新町	3.2
保見	34.787	広幡町	508.5	伊保町	53.0
猿投	45.757	猿投町(猿投山)	629.0	荒井町	38.8
石野	36.504	野口町	325.8	勘八町	66.1
松平	43.594	坂上町	683.5	桂野町	28.0
藤岡地区	65.58	…	…	…	…
小原地区	74.54	小原田代町	712.0	…	…
足助地区	193.27	御内町	1120.0	…	…
下山地区	114.18	阿蔵町	1028.0	立岩町・平瀬町	287.0
旭地区	82.16	…	…	…	…
稲武地区	98.63	稲武町	1240.0	川手町	320.0

A-4 市域の変遷

単位：k m²、人

施行年月日	沿革	面積	人口
明治 4年 8月	廃藩置県を経て挙母村となる	…	…
17年 7月	挙母村に梅坪村を合併	…	…
22年10月	町村制が実施され、梅坪村を分離	…	…
25年 1月29日	挙母村を挙母町とする(町制の施行)	…	…
39年 7月 1日	梅坪村・逢妻村・根川村・宮口村を廃止、挙母町に編入	38.65	…
昭和26年 3月 1日	西加茂郡挙母町を挙母市とする(市制の施行)	38.65	32,400
31年 9月30日	西加茂郡高橋村を廃止、挙母市に編入	67.64	42,430
34年 1月 1日	挙母市を豊田市とする(市名変更)	67.64	43,555
39年 3月 1日	碧海郡上郷町を廃止、豊田市に編入	89.29	72,304
40年 9月 1日	碧海郡高岡町を廃止、豊田市に編入	128.26	107,408
42年 4月 1日	西加茂郡猿投町を廃止、豊田市に編入	245.85	143,486
45年 4月 1日	東加茂郡松平町を廃止、豊田市に編入	289.69	186,970
平成17年 4月 1日	西加茂郡藤岡町・小原村、東加茂郡足助町・下山村・旭町・稲武町を廃止、豊田市に編入	918.47	407,682

注：平成4年10月1日建設省国土地理院公表により、面積を290.12 k m²に修正

：平成5年10月1日建設省国土地理院公表により、面積を290.11 k m²に修正

A-5 都市計画区域の変遷

豊田都市計画区域		単位：k m ²
決定年月日	区 域	面 積
昭和10年 7月12日	豊 田 市 内 全 域	38.65
昭和36年 3月16日	豊田市（高橋地区を含む）	67.64
昭和37年 7月 7日	豊田市（上郷・高岡地区を含む）	128.26
昭和44年 5月20日	豊田市（猿投・松平地区を含む）	289.69
平成12年10月31日	豊田市	290.11
藤岡都市計画区域		
平成 6年 4月 1日	藤岡町	65.58

注：「豊田都市計画区域」としては、昭和44年12月24日西加茂郡三好町3,220haを編入(321.89 k m²)
 ：最終決定は、再計測による面積の修正。同時に「豊田都市計画区域」の面積も修正(322.22 k m²)
 ：豊田市域は平成4年10月1日建設省国土地理院公表により、290.12 k m²に修正
 ：豊田市域は平成5年10月1日建設省国土地理院公表により、290.11 k m²に修正
 ：豊田市域は平成17年4月1日の市町村合併により918.47 k m²に修正
 （平成18年2月1日国土交通省国土地理院公表）

資料：都市計画課

A-6 地目別土地利用の状況

年	総 数	田	畑	宅 地	鉱泉地	池 沼	山 林
平成 17 年	21,902.79	3,772.03	1,647.00	4,738.77	-	15.06	4,289.50
18	56,779.42	5,943.67	2,832.88	5,805.37	-	138.07	24,106.31
19	56,918.04	5,880.27	2,797.06	5,871.76	-	137.92	24,081.48
20	56,958.05	5,805.26	2,761.68	5,981.39	-	137.73	24,084.91
21	56,993.39	5,608.93	2,613.10	6,064.04	-	138.74	24,365.36

注：「土地に関する概要調書報告書」による数値であり、市の総面積等には一致しない。
 ：四捨五入のため、総数とは必ずしも一致しない。
 ：平成17年までは旧豊田市域の数値である。

A-7 用途別農地転用状況（農地法4条・5条）

年	総 数					
	件 数	面 積				総 数
		総 数	工場用地	住宅用地	そ の 他	
平成17年	1,088	937,386	77,125	278,059	582,202	521,991
18	979	792,731	32,637	227,959	532,135	424,757
19	1,140	914,401	43,878	281,151	589,372	471,334
20	955	768,268	29,960	254,432	483,876	386,998
21	826	740,486	347,353	183,310	209,823	323,314

注：農地法4条とは自己所有地の転用、5条は他人所有地の転用をいう。
 ：平成17年3月までは旧豊田市域数値である。

各年1月1日現在 単位：h a

牧 場	原 野	雑 種 地					そ の 他
		総 数	ゴルフ場	遊園地等	鉄 軌 道	そ の 他	
36.80	108.01	2,363.99	493.14	71.90	70.70	1,728.25	4,941.64
44.38	497.16	3,642.57	985.12	71.90	60.09	2,525.45	13,769.01
44.38	489.63	3,689.56	986.19	71.90	65.74	2,565.72	13,925.98
35.87	473.85	3,701.54	985.91	75.06	66.60	2,573.97	13,975.82
35.79	364.86	3,801.53	985.78	71.90	66.76	2,677.08	14,001.03

資料：資産税課

単位：m²

田			畑			
面 積			面 積			
工場用地	住宅用地	そ の 他	総 数	工場用地	住宅用地	そ の 他
76,084	76,875	369,032	415,395	1,041	201,184	213,170
22,295	62,969	339,493	367,974	10,342	164,990	192,643
33,566	80,552	357,216	443,067	10,312	200,599	232,156
26,547	56,885	303,566	381,270	3,413	197,547	180,310
137,134	45,631	140,548	417,173	210,219	137,679	69,275

資料：農政課

A-8 用途別農地転用状況（農地法4条・5条）明細

転用用途区分	総 数				件 数
	件 数	面 積			
		総 数	田	畑	
総 数	829	740,486	323,314	417,173	208
農業倉庫・その他農業用施設用地	24	15,616	10,909	4,707	21
住宅敷地（含付属地）	450	183,310	45,631	137,679	91
工場・その他の鉱工業用地	239	347,353	137,134	210,219	56
学 校 用 地	1	-	-	-	-
そ の 他 の 建 物 用 地	5	2,982	163	2,819	1
鉄道・軌道事業用地	3	479	-	479	-
道路・水路等敷地	26	3,605	2,688	917	4
そ の 他 の 施 設 用 地	60	168,952	122,530	46,422	14
植 林	21	18,189	4,258	13,931	21

表A-9からA-13表までは豊田市消防本部（長興寺5-17-1）が観測地である。

A-9 最高最低気温

単位：℃

年 月	24時間観測結果			
	最 高		最 低	
	温 度	観 測 日	温 度	観 測 日
平成 17 年	37.5	7月28日	△ 3.9	1月15日
18	38.4	8月11日	△ 5.3	1月29日
19	39.6	8月16日	△ 2.8	2月3日
20	38.1	8月8日	△ 3.9	2月14日
平成 21 年	36.9	8月11日	△ 4.1	1月16日
21年 1 月	17.3	1月29日	△ 4.1	1月16日
2	21.1	2月14日	△ 2.6	2月18日
3	23.0	3月19日	0.2	3月29日
4	27.6	4月11日	1.8	4月3日
5	32.6	5月20日	8.8	5月1日
6	33.5	6月25日	12.6	6月2日
7	36.3	7月14日	19.7	7月4日
8	36.9	8月11日	19.1	8月25日
9	36.8	9月8日	14.5	9月20日
10	29.3	10月3日	9.1	10月22日
11	25.9	11月1日	2.2	11月4日
12	19.7	12月4日	△ 1.6	12月18日

資料：豊田市消防本部

(平成21年)

単位：㎡

4 条			5 条			
面積			件数	面積		
総数	田	畑		総数	田	畑
204,486	106,060	98,425	621	536,001	217,253	318,747
14,987	10794	4192.74	3	629	115	514
47,988	12999.87	34988.01	359	135,322	32631.49	102690.97
46,584	29215.45	17368.3	183	300,769	107918.74	192850.72
-	-	-	1	-	-	-
505	-	505	4	2,477	162.79	2313.96
-	-	-	3	479	-	479
1,124	876	248	22	2,481	1812.33	668.65
75,109	47917	27192	46	93,843	74613	19230.14
18,189	4258	13931.21	-	-	-	-

資料：農政課

A-10 平均気温

年	年 間	1 月	2 月	3 月	4 月	5 月
平成 17 年	16.2	4.9	8.3	8.3	15.3	18.6
18	16.2	4.3	6.3	8.1	13.4	19.0
19	16.5	6.1	7.9	9.4	14.0	18.9
20	16.2	4.9	4.1	10.4	15.2	19.4
21	16.5	5.1	7.7	9.6	15.2	19.7

注：1日の平均気温の1か月の平均である。

A-11 降水量

年	年 間	1 月	2 月	3 月	4 月	5 月
平成 17 年	979.0	9.0	87.5	87.5	40.0	59.5
18	1,312.5	34.0	93.5	86.0	74.0	175.0
19	1,162.5	24.0	44.5	82.5	26.0	103.5
20	1,347.0	23.0	38.5	78.0	168.5	180.0
21	1,434.5	72.5	45.0	85.5	57.0	189.0

A-12 降水日数

年	年 間	1 月	2 月	3 月	4 月	5 月
平成 17 年	102	2	8	8	11	10
18	121	6	8	11	10	14
19	110	7	6	6	11	10
20	103	9	6	8	10	11
21	107	9	9	8	7	10

A-13 天気状況（日数）

数値：午前9時観測

年 月	天 気 状 況					
	総日数	快 晴	晴 天	曇 天	雨 天	降 雪
平成 17 年	365	-	202	133	28	2
18	365	-	171	151	42	1
19	365	1	193	128	41	2
20	366	14	195	121	36	0
平成 21 年	365	56	153	115	40	1
21年 1 月	31	4	15	11	1	-
2	28	5	13	7	3	-
3	31	4	12	9	6	-
4	30	7	14	8	1	-
5	31	5	10	9	7	-
6	30	2	11	12	5	-
7	31	-	10	18	3	-
8	31	5	13	11	2	-
9	30	3	16	9	2	-
10	31	7	12	8	4	-
11	30	8	11	8	3	-
12	31	6	16	5	3	1

資料：豊田市消防本部

単位：℃

6 月	7 月	8 月	9 月	10 月	11 月	12 月
24.0	26.7	28.0	25.7	19.3	11.5	3.7
23.2	26.6	28.4	24.1	19.7	13.3	7.6
22.9	25.5	28.5	25.9	19.0	12.3	7.6
22.2	27.8	27.9	24.3	18.8	12.0	7.7
23.1	26.6	27.4	24.1	18.3	13.0	7.6

資料：豊田市消防本部

単位：mm

6 月	7 月	8 月	9 月	10 月	11 月	12 月
94.0	170.0	79.0	153.0	167.5	21.5	10.5
172.0	272.5	38.0	169.5	73.5	40.0	84.5
131.5	294.5	89.5	204.0	78.5	10.0	74.0
249.0	29.0	308.0	152.5	50.5	42.0	28.0
213.0	231.0	156.5	28.5	135.5	164.0	57.0

資料：豊田市消防本部

単位：日

6 月	7 月	8 月	9 月	10 月	11 月	12 月
9	10	12	6	14	5	7
11	16	6	12	10	8	9
9	16	9	14	10	5	7
17	4	9	9	9	7	4
12	19	6	5	7	8	7

資料：豊田市消防本部

B

人

口

5歳階級人口ピラミッド

平成21年10月1日現在

男 221,766人

女 201,911人

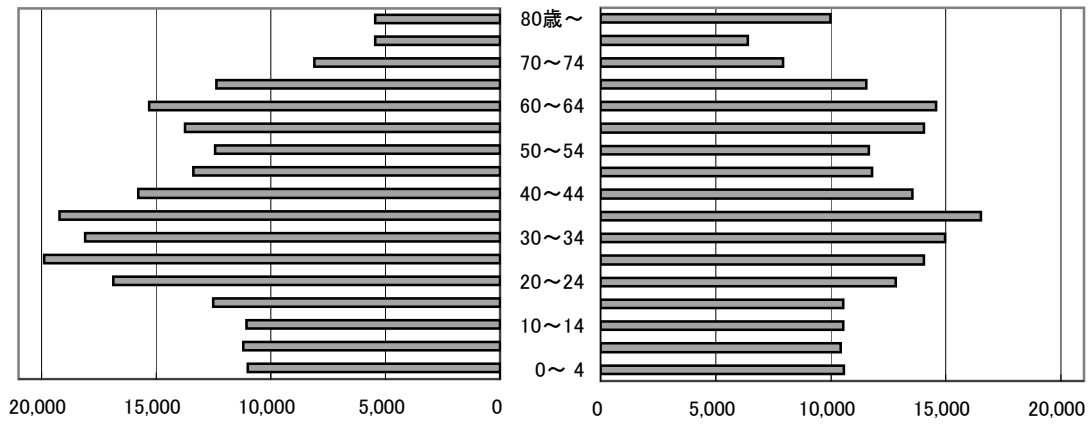

月間住民異動の推移(平成20年1月～21年12月)

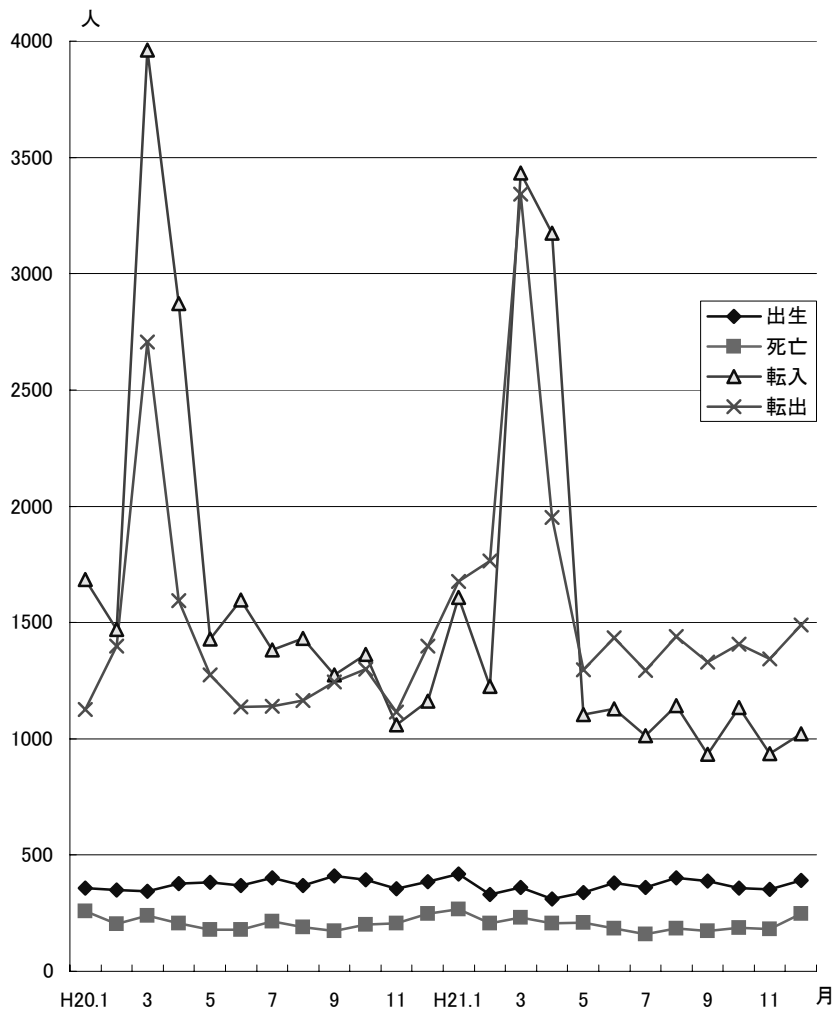

B-1 人口・世帯数の推移

(1) 現在市域

各年10月1日現在

		現 在 市 域						対前年人口 増加率 (%)
		面 積 (h a)	人 口 (人)			世帯数 (世帯)	人口密度 (人/k m ²)	
			総 数	男	女			
大正 昭和	14 年	91,764	98,732	49,716	49,016	20,425	108	…
	5 年	”	101,223	50,782	50,441	20,453	110	…
	10	”	104,498	52,638	51,860	20,885	114	…
	15	”	111,572	56,453	55,119	21,779	122	…
	22	”	144,178	70,639	73,539	27,663	157	…
	25	”	149,477	73,996	75,481	27,908	163	…
	30	91,820	148,414	73,162	75,252	28,115	162	…
	31	”	149,207	73,579	75,628	28,640	162	…
	32	”	149,799	74,044	75,755	28,905	163	0.40
	33	”	149,936	73,985	75,951	29,048	163	0.09
34	”	151,028	74,637	76,391	29,371	164	0.73	
35	”	151,632	76,121	75,511	30,626	165	…	
36	”	157,841	79,998	77,843	30,880	172	4.51	
37	”	160,717	82,163	78,554	31,986	175	1.82	
38	”	166,778	87,064	79,714	33,369	182	3.77	
39	”	172,554	91,798	80,756	35,008	188	3.46	
40	”	177,791	95,240	82,551	38,409	194	…	
41	”	188,023	102,040	85,983	40,361	205	8.96	
42	”	197,828	107,939	89,889	43,329	215	5.21	
43	”	208,819	115,172	93,647	68,524	227	5.56	
44	”	221,400	122,420	98,980	75,419	241	6.02	
45	”	233,350 (234,078)	128,701 (129,412)	104,649 (104,666)	80,057 (55,691)	254 (255)	5.40	
46	”	244,139	133,519	110,620	84,118	266	4.62	
47	”	252,984	137,267	115,717	85,315	276	3.62	
48	”	264,768	143,441	121,327	89,416	288	4.66	
49	”	275,612	148,525	127,087	91,619	300	4.10	
50	”	283,774 (283,412)	151,928 (152,087)	131,846 (131,325)	93,029 (72,122)	309 (309)	2.96	
51	”	290,673	154,697	135,976	93,732	317	2.43	
52	”	298,370	158,331	140,039	95,322	325	2.65	
53	”	305,318	161,588	143,730	96,948	333	2.33	
54	”	309,997	163,437	146,560	97,584	338	1.53	
55	”	315,544 (315,871)	166,052 (166,790)	149,492 (149,081)	98,932 (99,883)	344 (344)	1.79	
56	”	318,928	167,528	151,400	99,891	347	1.07	
57	”	325,085	171,063	154,022	102,547	354	1.93	
58	”	330,518	173,924	156,594	104,637	360	1.67	
59	”	336,653	177,090	159,563	106,773	367	1.86	
60	”	342,987 (344,105)	180,436 (181,929)	162,551 (162,176)	109,001 (110,049)	374 (375)	1.88	
61	”	349,531	184,324	165,207	111,910	381	1.91	
62	”	354,361	186,655	167,706	113,600	386	1.38	
63	”	358,254	188,295	169,959	114,644	390	1.10	
平成 元 年	91,879	362,487	190,225	172,262	116,424	395	1.18	
	2	”	368,039 (370,858)	193,516 (196,984)	174,523 (173,874)	119,877 (123,428)	401 (404)	1.53
	3	”	373,722	196,949	176,773	123,450	407	1.54
	4	91,848	377,849	199,310	178,539	126,620	411	1.10
	5	91,847	379,978	199,978	180,000	127,694	414	0.56

(1) 現在市域 (続き)

各年10月1日現在

	現 在 市 域						対前年人口 増加率 (%)
	面 積 (h a)	人 口 (人)			世帯数 (世帯)	人口密度 (人/k m ²)	
		総 数	男	女			
6	91,847	382,454	200,578	181,876	128,343	416	0.65
7	"	384,717 (383,800)	201,369 (201,468)	183,348 (182,332)	129,546 (130,090)	419 (418)	0.59
8	"	387,092	202,138	184,954	130,590	421	0.62
9	"	390,654	203,742	186,912	132,627	425	0.92
10	"	393,206	205,284	187,922	134,791	428	0.65
11	"	394,529	205,747	188,782	136,326	430	0.34
12	"	395,946 (395,224)	206,034 (207,222)	189,912 (188,002)	137,653 (139,330)	431 (430)	0.36
13	"	399,025	207,759	191,266	140,279	434	0.78
14	"	401,265	208,826	192,439	142,649	437	0.56
15	"	403,405	209,892	193,513	144,940	439	0.53
16	"	406,307	211,630	194,677	147,715	442	0.72
17	"	411,137 (412,141)	214,482 (218,286)	196,655 (193,855)	152,042 (155,074)	448 (449)	1.19
18	"	414,839	216,909	197,930	155,883	452	0.90
19	"	419,055	219,451	199,604	159,920	456	1.02
20	"	423,200	221,944	201,256	164,140	461	0.99
21	"	423,677	221,766	201,911	165,098	461	1.00

注：1 昭和31～33年の世帯数は、昭和33～34年の世帯数の平均増加率による推計値である。

2 昭和40年以前で国勢調査の行われた年次については国勢調査人口であり、その他は登録人口である。

3 昭和40年以降の登録人口については、外国人登録を含む。

4 昭和43年以降の世帯数については、準世帯を含む。

5 () 内は国勢調査人口である。

6 平成4年の面積変更は、建設省国土地理院が平成4年10月1日に公表した全国都道府県市区町村別面積調に基づく修正である。

7 平成5年の面積変更は、建設省国土地理院が平成5年10月1日に公表した全国都道府県市区町村別面積調に基づく修正である。

B-1 人口・世帯数の推移（続き）

(2) 当時区域

各年10月1日現在

	当 時 市 域						備 考
	面 積 (h a)	人 口 (人)			世帯数 (世帯)	人口密度 (人/k m ²)	
		総 数	男	女			
大正 元 年	3,865	10,502	5,246	5,256	2,073	272	
5	"	12,239	6,081	6,158	2,294	317	
9	"	11,924	5,993	5,931	2,572	309	第1回国勢調査
14	"	12,689	6,312	6,377	2,685	328	第2回 "
昭和 5 年	"	13,944	6,799	7,145	2,846	361	第3回 "
10	"	14,256	6,940	7,316	2,945	369	第4回 "
15	"	20,629	10,332	10,297	4,209	534	第5回 "
20	"	28,853	13,727	15,126	5,915	747	
22	"	30,564	15,038	15,526	6,304	791	第6回 "
25	"	31,996	15,878	16,118	6,473	828	第7回 "
30	"	34,010	16,712	17,298	6,975	880	第8回 "
31	6,764	41,939	20,685	21,254	8,278	620	高橋村を合併
32	"	42,663	21,149	21,514	8,563	631	
33	"	43,226	21,341	21,885	8,605	639	
34	"	44,290	22,029	22,261	9,305	655	豊田市となる
35	"	46,822	24,001	22,821	10,025	692	第9回国勢調査
36	"	50,442	26,677	23,765	10,214	746	
37	"	52,418	27,809	24,609	11,112	775	
38	"	57,356	31,501	25,855	12,192	848	
39	8,929	75,326	41,943	33,383	15,946	844	上郷町を合併
40	12,826	107,455	60,562	46,893	23,463	838	高岡町を合併 第10回国勢調査
41	"	116,330	67,082	49,248	25,372	907	
42	24,585	149,747	84,608	65,139	33,021	609	猿投町を合併
43	"	162,371	92,428	69,943	36,205	660	
44	"	175,842	100,110	75,732	40,489	715	
45	28,969	197,193	111,364	85,829	46,938	681	松平町を合併 第11回国勢調査
46	"	206,615	115,164	91,451	75,281	713	
47	"	216,153	119,238	96,915	76,543	746	
48	"	228,385	125,617	102,768	80,660	788	
49	"	239,424	130,743	108,681	82,838	827	
50	"	248,774	135,167	113,607	63,561	859	第12回国勢調査
51	"	254,561	136,910	117,651	84,949	879	
52	"	262,231	140,562	121,669	86,485	905	
53	"	269,293	143,880	125,413	88,104	930	
54	"	274,202	145,826	128,376	88,746	947	
55	"	281,608	150,018	131,590	91,150	972	第13回国勢調査
56	"	283,425	150,029	133,396	91,099	978	
57	"	289,338	153,418	135,920	93,649	999	
58	"	294,478	156,110	138,368	95,629	1,017	
59	"	300,355	159,162	141,193	97,694	1,037	
60	"	308,111	164,226	143,885	100,863	1,064	第14回国勢調査
61	"	312,135	165,813	146,322	102,524	1,078	
62	"	316,524	167,975	148,549	104,100	1,093	
63	"	320,025	169,417	150,608	105,030	1,105	
平成 元 年	29,010	323,785	171,092	152,693	106,605	1,118	
2	"	332,336	177,926	154,410	113,327	1,146	第15回国勢調査
3	"	333,427	176,973	156,454	113,107	1,149	
4	29,012	336,928	179,001	157,927	115,973	1,161	
5	29,011	337,757	179,018	158,739	116,684	1,164	

(2) 当時区域 (続き)

各年10月1日現在

	当 時 市 域						備 考	
	面 積 (h a)	人 口 (人)			世帯数 (世帯)	人口密度 (人/k m ²)		
		総 数	男	女				
6	29,011	339,272	179,106	160,166	116,965	1,169	第16回国勢調査	
7	"	341,079	180,216	160,863	118,549	1,176		
8	"	342,623	180,008	162,615	118,642	1,181		
9	"	345,832	181,427	164,405	120,479	1,192		
10	"	348,132	182,807	165,325	122,473	1,200		
11	"	349,202	183,157	166,045	123,842	1,204		
12	"	351,101	185,197	165,904	126,815	1,210		第17回国勢調査
13	"	353,314	184,873	168,441	127,359	1,218		第18回国勢調査 (現在市域と同じ)
14	"	355,711	186,000	169,711	129,622	1,226		
15	"	357,826	187,096	170,730	131,703	1,233		
16	"	360,698	188,756	171,942	134,321	1,243		
平成 17	91,847	412,141	218,286	193,855	155,074	449		

注: 1 国勢調査の行われた年次については国勢調査人口で、他の年次は登録人口である。

2 昭和40年以降の登録人口は外国人登録人口を含む。

B-2 地区別人口・世帯数の推移

各年10月1日現在

年	地 区	人 口 (人)			世帯数 (世帯)	人口密度 (人/k m ²)	人口増加率 (年平均%)
		総 数	男	女			
大 正 9 年	総 数	99,664	50,104	49,560	20,475	109	△ 0.6
	拳母町	11,924	5,993	5,931	2,572	304	△ 0.5
	高橋村	5,946	2,958	2,988	1,193	209	1.0
	上郷村	7,059	3,531	3,528	1,469	328	△ 1.8
	高岡村	9,398	4,712	4,686	1,934	241	△ 0.3
	猿投村	5,940	3,034	2,906	1,240	128	△ 0.6
	保見村	3,617	1,847	1,770	770	104	0.1
	石野村	3,768	1,893	1,875	795	103	△ 1.1
	松平村	6,336	3,129	3,207	1,320	145	△ 0.4
	藤岡村	5,100	2,567	2,533	1,116	78	…
	小原村	7,354	3,744	3,610	1,486	99	…
	足助町	3,252	1,612	1,640	737	601	…
	阿摺村	3,558	1,781	1,777	732	79	…
	賀茂村	3,922	2,000	1,922	762	41	…
	盛岡村	3,590	1,834	1,756	754	80	…
	東加茂郡下山村	5,060	2,524	2,536	1,037	46	…
	額田郡下山村の一部	538	272	266	…	113	…
	旭 村	6,356	3,219	3,137	1,225	77	…
三濃村	2,037	1,018	1,019	403	165	…	
稲橋村	2,341	1,195	1,146	453	39	…	
武節村	2,568	1,241	1,327	477	66	…	
昭 和 5 年	総 数	101,223	50,782	50,441	20,453	110	0.4
	拳母町	13,944	6,799	7,145	2,846	355	1.6
	高橋村	5,814	2,850	2,964	1,170	204	△ 0.2
	上郷村	6,911	3,416	3,495	1,398	321	△ 0.2
	高岡村	10,093	5,074	5,019	1,998	259	0.7
	猿投村	6,247	3,255	2,992	1,318	135	0.5
	保見村	3,633	1,867	1,766	724	105	0.0
	石野村	3,746	1,879	1,867	765	103	△ 0.0
	松平村	5,851	2,939	2,912	1,226	133	△ 0.8
	藤岡村	4,822	2,430	2,392	1,039	74	△ 0.5
	小原村	6,903	3,525	3,378	1,443	93	△ 0.6
	足助町	3,157	1,596	1,561	725	584	△ 0.3
	阿摺村	3,651	1,835	1,816	718	81	0.3
	賀茂村	3,889	1,997	1,892	759	40	△ 0.1
	盛岡村	3,430	1,750	1,680	710	77	△ 0.4
	東加茂郡下山村	5,156	2,566	2,590	1,022	47	0.2
	額田郡下山村の一部	505	252	253	…	106	△ 0.6
	旭 村	6,290	3,176	3,114	1,214	77	△ 0.1
三濃村	2,031	1,008	1,023	397	164	△ 0.0	
稲橋村	2,410	1,209	1,201	462	40	0.3	
武節村	2,740	1,359	1,381	519	70	0.7	
昭 和 15 年	総 数	111,572	56,453	55,119	21,779	122	1.9
	拳母町	20,629	10,332	10,297	4,209	525	4.0
	高橋村	5,844	2,935	2,909	1,120	205	0.1
	上郷村	7,944	4,039	3,905	1,511	369	1.4
	高岡村	12,379	6,523	5,856	2,179	318	2.1
	猿投村	6,975	3,589	3,386	1,430	150	1.1
	保見村	3,910	2,053	1,857	768	112	0.7
	石野村	3,581	1,811	1,770	696	98	△ 0.4
	松平村	6,436	3,078	3,358	1,201	147	1.0
	藤岡村	4,814	2,433	2,381	1,013	74	△ 0.0
	小原村	6,249	3,148	3,101	1,309	84	△ 0.9
	足助町	3,378	1,692	1,686	762	624	0.7
	阿摺村	3,573	1,786	1,787	688	79	△ 0.2
	賀茂村	3,817	1,927	1,890	732	39	△ 0.2
	盛岡村	3,266	1,651	1,615	651	73	△ 0.5
	東加茂郡下山村	5,066	2,586	2,480	987	46	△ 0.2
	額田郡下山村の一部	475	227	248	…	99	△ 0.6
	旭 村	5,971	2,954	3,017	1,139	73	△ 0.5
三濃村	1,917	946	971	378	155	△ 0.6	
稲武町	5,348	2,743	2,605	1,006	54	0.4	

各年10月1日現在

年	地 区	人 口 (人)			世帯数 (世帯)	人口密度 (人/k㎡)	人口増加率 (年平均%)
		総 数	男	女			
昭 和 25 年	総 数	149,477	73,996	75,481	27,908	163	3.6
	挙母町	31,996	15,878	16,118	6,473	815	4.5
	高橋村	7,648	3,771	3,877	1,368	270	2.8
	上郷村	10,950	5,345	5,605	2,019	508	3.3
	高岡村	16,555	8,202	8,353	3,092	425	2.9
	猿投村	10,784	5,333	5,451	2,041	233	4.5
	保見村	5,980	3,175	2,805	1,093	172	4.3
	石野村	4,585	2,297	2,288	810	126	2.5
	松平村	7,693	3,614	4,079	1,335	175	1.8
	藤岡村	6,218	3,073	3,145	1,200	95	2.9
	小原村	7,733	3,867	3,866	1,441	104	2.4
	足助町	4,435	2,191	2,244	945	820	3.1
	阿摺村	4,247	2,074	2,173	750	94	1.9
	賀茂村	4,634	2,317	2,317	798	48	2.1
	盛岡村	4,026	1,975	2,051	700	90	2.3
東加茂郡下山村	5,730	2,857	2,873	1,027	52	1.3	
額田郡下山村の一部	745	366	379	...	156	5.7	
旭村	7,167	3,495	3,672	1,276	87	2.0	
三濃村	2,267	1,108	1,159	410	183	1.8	
稲武町	6,084	3,058	3,026	1,130	62	1.4	
昭 和 35 年	総 数	151,632	76,121	75,511	30,626	165	0.1
	豊田市	46,822	24,001	22,821	10,025	691	1.7
	上郷村	11,254	5,660	5,594	2,237	523	0.3
	高岡町	17,338	8,795	8,543	3,348	445	0.5
	猿投町	21,610	10,885	10,725	4,265	183	0.1
	松平村	7,505	3,576	3,929	1,359	171	△ 0.2
	藤岡村	5,467	2,719	2,748	1,159	83	△ 1.2
	小原村	6,507	3,208	3,299	1,355	87	△ 1.6
	足助町	15,704	7,632	8,072	3,044	81	△ 0.9
	下山村	6,402	3,275	3,127	1,247	56	△ 0.1
旭村	7,452	3,611	3,841	1,499	91	△ 2.1	
稲武町	5,571	2,759	2,812	1,088	56	△ 0.8	
昭 和 40 年	総 数	177,791	95,240	82,551	38,409	194	3.5
	豊田市	57,879	32,836	25,043	13,318	1,474	7.7
	高橋村	10,009	4,993	5,016	2,292	352	...
	上郷村	12,907	6,655	6,252	2,873	599	2.8
	高岡村	26,660	16,078	10,582	4,980	684	9.0
	猿投町	22,561	11,251	11,310	4,726	192	0.9
	松平村	6,712	3,278	3,434	1,379	153	△ 2.2
	藤岡村	5,214	2,597	2,617	1,139	79	△ 0.9
	小原村	5,511	2,646	2,865	1,274	74	△ 3.1
	足助町	13,621	6,574	7,047	2,875	71	△ 2.7
下山村	5,317	2,836	2,481	1,059	46	△ 3.4	
旭町	6,482	3,140	3,342	1,440	79	△ 2.6	
稲武町	4,918	2,356	2,562	1,054	50	△ 2.3	
昭 和 45 年	総 数	234,078	129,412	104,666	55,691	255	6.3
	豊田市	78,782	45,105	33,677	20,272	2,006	7.2
	高橋村	18,422	9,361	9,061	4,580	647	16.8
	上郷村	21,038	10,673	10,365	5,626	977	12.6
	高岡村	45,919	29,314	16,605	8,996	1,178	14.4
	猿投村	26,514	13,673	12,841	6,042	225	3.5
	松平村	6,518	3,238	3,280	1,422	149	△ 0.6
	藤岡村	5,460	2,770	2,690	1,239	83	0.9
	小原村	4,974	2,360	2,614	1,261	67	△ 1.9
	足助町	12,171	5,900	6,271	2,812	63	△ 2.1
下山村	4,264	2,081	2,183	1,006	37	△ 4.0	
旭町	5,753	2,884	2,869	1,400	70	△ 2.2	
稲武町	4,263	2,053	2,210	1,035	43	△ 2.7	

各年10月1日現在

年	地 区	人 口 (人)			世帯数 (世帯)	人口密度 (人/ k m ²)	人口増加率 (年平均%)
		総 数	男	女			
昭 和 50 年	総 数	283,412	152,087	131,325	72,122	309	4.2
	挙 母	92,101	50,751	41,350	25,041	2,531	3.4
	豊 高 橋	29,413	14,895	14,518	7,762	1,335	11.9
	市 上 郷	25,783	13,112	12,671	6,839	1,413	4.5
	高 岡	52,945	30,997	21,948	12,111	1,500	3.1
	猿 投	41,996	22,181	19,815	10,366	413	11.7
	松 平	6,536	3,231	3,305	1,442	152	0.1
	藤 岡 村	5,907	2,936	2,971	1,362	90	1.6
	小 原 村	4,537	2,200	2,337	1,177	61	△ 1.8
	足 助 町	11,363	5,515	5,848	2,776	59	△ 1.3
下 山 村	4,129	2,037	2,092	973	36	△ 0.6	
旭 町	4,821	2,354	2,467	1,246	59	△ 3.2	
稲 武 町	3,881	1,878	2,003	1,027	39	△ 1.8	
昭 和 55 年	総 数	315,871	166,790	149,081	99,883	344	2.3
	挙 母	99,394	53,859	45,535	36,349	2,531	1.6
	豊 高 橋	38,002	19,156	18,846	10,034	1,335	5.8
	市 上 郷	30,437	15,390	15,047	8,556	1,413	3.6
	高 岡	58,479	33,007	25,472	20,723	1,500	2.1
	猿 投	48,613	25,308	23,305	13,972	413	3.2
	松 平	6,683	3,298	3,385	1,516	152	0.4
	藤 岡 村	6,575	3,272	3,303	1,556	100	2.3
	小 原 村	4,436	2,166	2,270	1,168	60	△ 0.4
	足 助 町	11,031	5,356	5,675	2,741	57	△ 0.6
下 山 村	4,057	2,029	2,028	1,020	35	△ 0.3	
旭 町	4,446	2,132	2,314	1,199	54	△ 1.6	
稲 武 町	3,718	1,817	1,901	1,049	38	△ 0.8	
昭 和 60 年	総 数	344,105	181,929	162,176	110,049	375	1.8
	挙 母	105,413	57,013	48,400	38,936	2,684	1.2
	豊 高 橋	41,198	20,740	20,458	11,072	1,447	1.7
	市 上 郷	32,147	16,239	15,908	9,058	1,493	1.1
	高 岡	66,355	37,695	28,660	24,054	1,702	2.7
	猿 投	56,221	29,188	27,033	16,188	478	3.1
	松 平	6,777	3,351	3,426	1,555	155	0.3
	藤 岡 村	8,566	4,331	4,235	2,099	130	6.1
	小 原 村	4,567	2,237	2,330	1,197	61	0.6
	足 助 町	10,853	5,298	5,555	2,668	56	△ 0.3
下 山 村	4,135	2,032	2,103	1,026	36	0.4	
旭 町	4,213	2,004	2,209	1,147	51	△ 1.0	
稲 武 町	3,660	1,801	1,859	1,049	37	△ 0.3	
平 成 2 年	総 数	370,858	196,984	173,874	123,428	404	1.6
	挙 母	110,526	60,301	50,225	42,671	2,815	1.0
	豊 高 橋	49,649	24,982	24,667	14,081	1,700	4.1
	市 上 郷	31,265	15,905	15,360	8,963	1,430	△ 0.5
	高 岡	72,333	41,204	31,129	27,196	1,849	1.8
	猿 投	60,166	31,351	28,815	18,376	514	1.4
	松 平	8,397	4,183	4,214	2,040	193	4.8
	藤 岡 村	11,266	5,795	5,471	2,924	171	6.3
	小 原 村	4,484	2,182	2,302	1,206	60	△ 0.4
	足 助 町	10,700	5,222	5,478	2,671	55	△ 0.3
下 山 村	4,556	2,232	2,324	1,141	40	2.0	
旭 町	4,005	1,895	2,110	1,117	49	△ 1.0	
稲 武 町	3,511	1,732	1,779	1,042	36	△ 0.8	
平 成 7 年	総 数	383,800	201,468	182,332	130,090	418	0.7
	挙 母	115,739	62,160	53,579	45,438	2,948	0.9
	豊 高 橋	51,246	25,651	25,595	15,231	1,754	0.6
	市 上 郷	30,370	15,582	14,788	9,270	1,390	△ 0.6
	高 岡	73,338	40,459	32,879	26,768	1,874	0.3
	猿 投	61,110	31,700	29,410	19,256	522	0.3
	松 平	9,276	4,664	4,612	2,334	213	2.1
	藤 岡 村	15,369	7,916	7,453	4,092	234	7.3
	小 原 村	4,544	2,208	2,336	1,235	61	0.3
	足 助 町	10,315	5,040	5,275	2,637	53	△ 0.7
下 山 村	5,336	2,627	2,709	1,401	47	3.4	
旭 町	3,844	1,840	2,004	1,125	47	△ 0.8	
稲 武 町	3,313	1,621	1,692	1,051	34	△ 1.1	

各年10月1日現在

年	地 区	人 口 (人)			世帯数 (世帯)	人口密度 (人/k㎡)	人口増加率 (年平均%)
		総 数	男	女			
平成12年	総 数	395,224	207,222	188,002	139,299	430	0.6
	豊 田 市						
	挙 母	121,682	65,161	56,521	48,377	3,099	1.0
	高 橋	52,927	26,482	26,445	16,732	1,812	0.7
	上 郷	31,522	16,177	15,345	10,086	1,443	0.8
	高 岡	74,803	41,229	33,574	28,280	1,911	0.4
	猿 投	60,147	31,095	29,052	20,440	514	△ 0.3
	松 平	10,020	5,053	4,967	2,646	230	1.6
	藤 岡	18,005	9,228	8,777	4,896	275	3.4
	小 原	4,302	2,100	2,202	1,230	58	△ 1.1
平成17年	豊 田 市						
	足 助	9,852	4,817	5,035	2,709	51	△ 0.9
	下 山	5,349	2,678	2,671	1,506	47	0.0
	旭 町	3,504	1,699	1,805	1,118	43	△ 1.8
	稲 武	3,111	1,503	1,608	1,025	32	△ 1.2
	総 数	412,141	218,286	193,855	155,074	449	0.9
	挙 母	129,797	70,511	59,286	55,341	3,306	1.3
	高 橋	54,245	27,092	27,153	18,200	1,857	0.5
上 郷	32,702	16,899	15,803	11,209	1,497	0.7	
高 岡	78,279	43,909	34,370	31,776	2,000	0.9	
猿 投	62,738	32,729	30,009	22,639	536	0.9	
松 平	10,264	5,193	5,071	2,843	235	0.5	
藤 岡	19,101	9,737	9,364	5,464	291	1.2	
小 原	4,303	2,108	2,195	1,248	58	0.0	
足 助	9,263	4,499	4,764	2,690	48	△ 1.2	
下 山	5,237	2,613	2,624	1,535	46	△ 0.4	
旭 町	3,284	1,589	1,695	1,081	40	△ 1.3	
稲 武	2,928	1,407	1,521	1,048	30	△ 1.2	

注:1 国勢調査人口である。

2 三濃村には、S 30. 4. 1に岐阜県恵那郡明智町と合併した横通村が含まれている。

3 平成7年と12年の世帯の内訳は一般世帯数であり、総数（施設等の世帯及び不詳を含む）とは一致しない。

4 人口増加率は表中の前段の年からの増加率を年平均したものである。
ただし、大正9年については、大正4年の現在人口との比較である。

B-3 外国人国籍別人口・世帯数

年	人				
	総数	ブラジル	韓国・朝鮮	中国	フィリピン
平成 12 年	9,190	5,074	1,786	695	502
13	10,581	5,883	1,794	875	597
14	11,162	6,065	1,790	974	659
15	11,789	6,270	1,735	1,118	797
16	12,717	6,497	1,663	1,410	963
17	14,458	7,006	1,675	1,741	1,161
18	14,989	7,343	1,611	2,061	1,022
19	16,005	7,753	1,609	2,595	1,071
20	16,800	7,917	1,567	3,092	1,158
21	15,694	7,264	1,530	2,992	1,190

注：平成16年までは旧豊田市域の数値である。

B-4 合併当初の人口・世帯数

合併年月日		総人口(人)			
		総数	男	女	世帯数
昭和 31年9月30日	挙母市 高橋村 計	35,059	17,363	17,696	...
		7,371	3,595	3,776	...
		42,430	20,958	21,472	8,397
昭和 39年3月1日	豊田市 上郷町 計	60,181	33,306	26,875	112,914
		12,123	6,140	5,983	2,447
		72,304	39,446	32,858	15,361
昭和 40年9月1日	豊田市 高岡町 計	79,821	44,358	35,463	17,556
		27,587	17,142	10,445	4,626
		107,408	61,500	45,908	22,182
昭和 42年4月1日	豊田市 猿投町 計	120,324	69,128	51,196	25,903
		23,162	11,461	11,701	4,877
		143,486	80,589	62,897	30,780
昭和 45年4月1日	豊田市 松平町 計	180,335	102,032	78,303	66,128
		6,635	3,311	3,324	1,397
		186,970	105,343	81,627	67,525
平成 17年4月1日	豊田市 藤原村 小足町 下旭町 稲武町 計	362,157	189,562	172,595	135,768
		19,277	9,884	9,393	5,533
		4,345	2,131	2,214	1,360
		9,661	4,752	4,909	2,834
		5,557	2,788	2,769	1,633
		3,531	1,710	1,821	1,083
		3,154	1,536	1,618	1,075
407,682	212,363	195,319	149,286		

各年9月30日現在

口 (人)						世帯数 (世帯)
ペルー	インドネシア	ネパール	タイ	米国	その他	
476	145	95	93	41	283	4,513
543	271	117	111	39	351	5,310
613	290	142	150	39	440	5,656
652	230	180	120	51	636	6,157
647	300	233	186	55	763	6,878
740	392	268	242	54	1,179	7,984
752	388	271	223	67	1,251	8,221
770	340	243	262	53	1,309	8,838
797	341	208	302	55	1,363	9,269
761	249	193	297	52	1,166	8,445

住民登録人口(人)				外国人登録人口(人)			
総数	男	女	世帯数	総数	男	女	世帯数
34,572	17,092	17,480	...	487	271	216	118
7,367	3,593	3,774	...	4	2	2	1
41,939	20,683	21,254	8,278	491	273	218	119
59,454	32,923	26,531	12,747	727	383	344	167
12,014	6,075	5,939	2,422	109	65	44	25
71,468	38,998	32,470	15,169	836	448	388	192
78,936	43,890	35,046	17,344	885	468	417	212
27,543	17,117	10,426	4,616	44	25	19	10
106,479	61,007	45,472	21,960	929	493	436	222
119,314	68,580	50,734	25,659	1,010	548	462	244
22,776	11,258	11,518	4,788	386	203	183	89
142,090	79,838	62,252	30,447	1,396	751	645	333
178,641	101,142	77,499	65,707	1,694	890	804	421
6,626	3,307	3,319	1,395	9	4	5	2
185,267	104,449	80,818	67,102	1,703	894	809	423
349,115	182,740	166,375	128,698	13,042	6,822	6,220	7,070
19,143	9,826	9,317	5,480	134	58	76	53
4,328	2,124	2,204	1,353	17	7	10	7
9,621	4,739	4,882	2,823	40	13	27	11
5,512	2,768	2,744	1,609	45	20	25	24
3,523	1,709	1,814	1,080	8	1	7	3
3,085	1,515	1,570	1,024	69	21	48	51
394,327	205,421	188,906	142,067	13,355	6,942	6,413	7,219

B-5 世帯類型別人口・世帯数

年	総 計				住
	人 口 (人)			世帯数 (世帯)	人
	総 数	男	女		総 数
平成 12 年	350,282	183,214	167,068	124,912	341,092
13	353,314	184,873	168,441	127,359	342,733
14	355,711	186,000	169,711	129,622	344,549
15	357,826	187,096	170,730	131,703	346,037
16	360,698	188,756	171,942	134,321	347,981
17	411,137	214,482	196,655	152,042	396,679
18	414,839	216,909	197,930	155,883	399,850
19	419,055	219,451	199,604	159,920	403,050
20	423,200	221,944	201,256	164,140	406,400
21	423,677	221,766	201,911	165,098	407,983

注：平成16年までは旧豊田市域の数値である。

各年10月1日現在

民 基 本 台 帳			外 国 人 登 録			
口 (人)		世帯数 (世帯)	人 口 (人)			世帯数 (世帯)
男	女		総 数	男	女	
178,309	162,783	120,399	9,190	4,905	4,285	4,513
179,222	163,511	122,049	10,581	5,651	4,930	5,310
180,112	164,437	123,966	11,162	5,888	5,274	5,656
180,947	165,090	125,546	11,789	6,149	5,640	6,157
182,088	165,893	127,443	12,717	6,668	6,049	6,878
206,993	189,686	144,058	14,458	7,489	6,969	7,984
208,993	190,857	147,662	14,989	7,916	7,073	8,221
211,013	192,037	151,082	16,005	8,438	7,567	8,838
213,237	193,163	154,871	16,800	8,707	8,093	9,269
213,884	194,099	156,653	15,694	7,882	7,812	8,445

資料：市民課

B-6 人口動態

年	出生児数			死亡者					
	総数	男	女	総数			(内)乳児死亡		
				計	男	女	計	男	女
昭和39年	2,469	1,309	1,160	748	400	348	57	32	25
40	2,791	1,428	1,363	824	453	371	45	26	19
41	2,361	1,259	1,102	748	416	332	48	27	21
42	3,897	1,992	1,905	766	431	335	59	38	21
43	4,261	2,243	2,018	859	475	384	66	39	27
44	4,640	2,396	2,244	900	527	373	53	34	19
45	5,487	2,841	2,646	934	517	417	74	46	28
46	6,095	3,137	2,958	872	467	405	62	34	28
47	6,326	3,325	3,001	916	518	398	68	40	28
48	6,671	3,448	3,223	965	525	440	83	56	27
49	6,639	3,461	3,178	986	533	453	73	38	35
50	6,228	3,209	3,019	1,003	556	447	60	30	30
51	6,211	3,243	2,968	959	505	454	64	29	35
52	5,863	3,023	2,840	957	538	419	42	25	17
53	5,723	2,919	2,804	947	492	455	58	28	30
54	5,392	2,779	2,613	996	541	455	33	19	14
55	5,368	2,699	2,669	1,030	578	452	31	21	10
56	4,940	2,551	2,389	932	502	430	27	13	14
57	4,759	2,454	2,305	1,048	587	461	30	14	16
58	4,814	2,472	2,342	1,050	596	454	21	10	11
59	5,031	2,639	2,392	1,074	577	497	30	15	15
60	4,669	2,349	2,320	983	553	430	26	16	10
61	4,634	2,409	2,225	1,117	621	496	29	20	9
62	4,508	2,320	2,188	1,145	645	500	23	12	11
63	4,536	2,307	2,229	1,231	697	534	22	15	7
平成元年	4,314	2,188	2,126	1,220	644	576	17	9	8
2	4,158	2,141	2,017	1,171	645	526	11	5	6
3	4,145	2,155	1,990	1,301	753	548	20	14	6
4	4,068	2,096	1,972	1,351	751	600	19	10	9
5	4,097	2,083	2,014	1,393	799	594	9	4	5
6	4,307	2,196	2,111	1,418	792	626	14	11	3
7	4,065	2,063	2,002	1,540	840	700	11	3	8
8	4,217	2,128	2,089	1,454	802	652	15	7	8
9	4,107	2,103	2,004	1,524	879	645	14	7	7
10	4,352	2,263	2,089	1,590	881	709	8	6	2
11	4,241	2,186	2,055	1,703	953	750	13	7	6
12	4,259	2,182	2,077	1,660	939	721	17	11	6
13	4,093	2,167	1,926	1,681	918	763	16	9	7
14	4,004	2,043	1,961	1,746	982	764	15	7	8
15	4,002	2,033	1,969	1,807	998	809	6	4	2
16	3,967	2,051	1,916	1,826	1,031	795	15	4	11
17	4,069	2,066	2,003	2,189	1,199	990	12	6	6
18	4,081	2,103	1,978	2,251	1,250	1,001	12	9	3
19	4,233	2,171	2,062	2,452	1,395	1,057	13	8	5
20	4,346	2,260	2,086	2,496	1,405	1,091	8	1	7
21	4,239	2,159	2,080	2,412	1,339	1,073	7	3	4

注：この表は人口動態調査によるもので、本市（市民課）発表の数値と異なる。

(1) 乳児死亡のうち生後4週未満の死亡で、乳児死亡の再掲である。

(2) 妊娠満12週以後の死産である。

：平成16年までは旧豊田市域の数値である。

：平成20年までは確定値であり、平成21年は死亡者数及び自然増減の男女数は速報値である。

数			死産胎数 (2)	婚姻件数	離婚件数	自然増減		
(1) 新生児						総数	男	女
計	男	女						
...	208	1,320	65	1,721	909	812
26	15	11	195	1,534	65	1,967	975	992
37	20	17	164	1,813	90	1,613	843	770
47	31	16	206	1,970	87	3,131	1,561	1,570
43	22	21	270	2,170	82	3,402	1,768	1,634
28	20	8	259	2,441	106	3,740	1,869	1,871
55	35	20	270	2,823	140	4,553	2,324	2,229
32	18	14	287	3,453	165	5,223	2,670	2,553
40	25	15	271	3,476	179	5,410	2,807	2,603
55	39	16	270	3,274	161	5,706	2,923	2,783
44	28	16	252	3,133	173	5,653	2,928	2,725
40	21	19	244	2,903	208	5,225	2,653	2,572
41	19	22	269	2,679	249	5,252	2,738	2,514
24	15	9	245	2,591	246	4,906	2,485	2,421
34	17	17	231	2,508	240	4,776	2,427	2,349
21	11	10	199	2,470	277	4,396	2,238	2,158
24	18	6	189	2,410	249	4,338	2,121	2,217
17	11	6	161	2,346	296	4,008	2,049	1,959
16	9	7	187	2,343	380	3,711	1,867	1,844
11	6	5	180	2,364	323	3,764	1,876	1,888
26	13	13	193	2,332	336	3,975	2,062	1,913
16	10	6	154	2,374	306	3,686	1,796	1,890
18	14	4	183	2,261	340	3,517	1,788	1,729
11	6	5	164	2,249	347	3,363	1,675	1,688
15	9	6	160	2,198	336	3,305	1,610	1,695
9	4	5	163	2,367	346	3,094	1,544	1,550
5	2	3	128	2,306	390	2,987	1,496	1,491
6	5	1	142	2,536	400	2,844	1,402	1,442
8	1	7	129	2,628	441	2,717	1,345	1,372
5	2	3	123	2,855	479	2,704	1,284	1,420
5	5	-	108	2,610	512	2,889	1,404	1,485
7	3	4	109	2,718	476	2,525	1,223	1,302
8	3	5	109	2,728	528	2,763	1,326	1,437
6	5	1	121	2,763	572	2,583	1,224	1,359
5	3	2	107	2,777	667	2,762	1,382	1,380
7	3	4	113	2,668	627	2,538	1,233	1,305
11	7	4	120	2,650	629	2,599	1,243	1,356
10	6	4	104	2,623	708	2,412	1,249	1,163
7	3	4	124	2,637	684	2,258	1,061	1,197
4	3	1	113	2,481	667	2,195	1,035	1,160
5	1	4	87	2,521	658	2,141	1,020	1,121
5	3	2	106	2,653	682	1,879	867	1,012
4	4	-	108	2,797	696	1,830	853	977
8	4	4	91	2,999	688	1,781	776	1,005
5	1	4	89	3,005	699	1,850	855	995
4	2	2	83	2,921	708	1,827	820	1,007

資料：愛知県豊田保健所、豊田市保健所

B-7 登録人口異動

年・月	自然動態						社				
	出生			死亡			転入				
	計	男	女	計	男	女	計	男	女		
昭和	47年	6,375	3,350	3,025	909	516	393	17,307	10,210	7,097	
	48	6,713	3,486	3,227	957	518	439	18,631	11,407	7,224	
	49	6,675	3,463	3,212	998	533	465	18,366	11,043	7,323	
	50	6,316	3,258	3,058	998	548	450	14,622	8,399	6,223	
	51	6,287	3,263	3,024	986	518	468	13,368	7,398	5,970	
	52	5,932	3,078	2,854	957	537	420	13,755	7,965	5,790	
	53	5,735	2,934	2,801	946	498	448	12,968	7,328	5,640	
	54	5,419	2,790	2,629	999	536	463	11,926	6,736	5,190	
	55	5,369	2,702	2,667	1,028	578	450	13,704	8,169	5,535	
	56	4,952	2,555	2,397	924	497	427	12,843	7,812	5,031	
	57	4,785	2,459	2,326	1,051	592	459	13,183	8,255	4,928	
	58	4,828	2,506	2,322	1,039	593	446	12,688	7,654	5,034	
	59	5,045	2,626	2,419	1,077	590	487	12,643	7,673	4,970	
	60	4,710	2,371	2,339	991	559	432	13,271	8,260	5,011	
	61	4,628	2,392	2,236	1,118	618	500	13,842	8,924	4,918	
	62	4,531	2,323	2,208	1,148	648	500	12,490	7,736	4,754	
	63	4,572	2,335	2,237	1,230	694	536	12,351	7,591	4,760	
	平成	元年	4,300	2,172	2,128	1,224	646	578	13,360	8,325	5,035
		2	4,208	2,169	2,039	1,187	650	537	16,814	11,152	5,662
3		4,168	2,166	2,002	1,313	762	551	18,681	12,664	6,017	
4		4,117	2,121	1,996	1,356	751	605	18,837	12,687	6,150	
5		4,160	2,109	2,051	1,404	801	603	15,738	9,962	5,776	
6		4,348	2,219	2,129	1,434	800	634	14,060	8,375	5,685	
7		4,152	2,116	2,036	1,547	844	703	13,588	7,933	5,655	
8		4,300	2,153	2,147	1,470	806	664	13,966	8,296	5,670	
9		4,284	2,192	2,092	1,536	883	653	15,220	9,047	6,173	
10		4,476	2,331	2,145	1,603	888	715	14,488	8,931	5,557	
11		4,391	2,279	2,112	1,705	947	758	13,647	7,998	5,649	
12		4,390	2,233	2,157	1,672	948	724	13,803	7,864	5,939	
13		4,223	2,243	1,980	1,705	931	774	15,348	8,963	6,385	
14		4,137	2,113	2,024	1,758	993	765	15,036	8,856	6,180	
15		4,125	2,104	2,021	1,818	1,001	817	16,119	9,417	6,702	
16		4,118	2,123	1,995	1,866	1,061	805	17,377	10,470	6,907	
17		4,152	2,102	2,050	2,083	1,145	938	19,485	11,874	7,611	
18		4,254	2,193	2,061	2,272	1,262	1,010	20,632	12,907	7,725	
19		4,424	2,262	2,162	2,473	1,408	1,065	20,586	12,890	7,696	
20	4,497	2,347	2,150	2,501	1,403	1,098	20,689	12,764	7,925		
平成	21年	4,393	2,235	2,158	2,439	1,358	1,081	17,737	10,888	6,849	
	1月	418	191	227	268	153	115	1,595	961	634	
	2月	330	186	144	207	114	93	1,221	729	492	
	3月	360	185	175	230	121	109	3,414	2,210	1,204	
	4月	310	153	157	207	119	88	3,157	2,301	856	
	5月	339	175	164	210	112	98	1,093	592	501	
	6月	381	202	179	184	103	81	1,120	662	458	
	7月	362	186	176	161	90	71	1,008	580	428	
	8月	402	203	199	184	104	80	1,135	637	498	
	9月	388	189	199	174	96	78	930	510	420	
	10月	358	183	175	186	107	79	1,117	604	513	
	11月	353	187	166	181	100	81	931	556	375	
	12月	392	195	197	247	139	108	1,016	546	470	

注：1 その他の増減は職権によるもの。
 2 平成17年3月までは旧豊田市域の数値である。

会 動			態			年間・月間増減		
転 出		そ の 他 の 増 減						
計	男	女	計	男	女	計	男	女
12,836	8,477	4,359	△ 40	△ 47	7	9,897	4,520	5,377
11,410	7,563	3,847	△ 82	△ 62	△ 20	12,895	6,750	6,145
13,681	9,267	4,414	6	4	2	10,368	4,710	5,658
12,350	7,855	4,495	△ 246	△ 206	△ 40	7,344	3,048	4,296
11,390	7,111	4,279	△ 197	△ 184	△ 13	7,082	2,848	4,234
10,486	6,428	4,058	△ 295	△ 238	△ 57	7,949	3,840	4,109
10,893	6,556	4,337	△ 198	△ 155	△ 43	6,666	3,053	3,613
11,750	7,130	4,620	△ 235	△ 217	△ 18	4,361	1,643	2,718
12,225	7,520	4,705	△ 212	△ 185	△ 27	5,608	2,588	3,020
12,874	7,887	4,987	△ 198	△ 175	△ 23	3,799	1,808	1,991
11,077	6,760	4,317	△ 144	△ 121	△ 23	5,696	3,241	2,455
10,836	6,590	4,246	△ 140	△ 158	18	5,501	2,819	2,682
10,851	6,634	4,217	△ 53	△ 79	26	5,707	2,996	2,711
11,074	6,819	4,255	△ 63	△ 79	16	5,853	3,174	2,679
11,303	7,050	4,253	△ 59	△ 84	25	5,990	3,564	2,426
11,681	7,343	4,338	32	7	25	4,224	2,075	2,149
11,866	7,470	4,396	△ 12	△ 34	22	3,815	1,728	2,087
13,009	8,331	4,678	57	15	42	3,484	1,535	1,949
15,029	9,780	5,249	0	△ 34	34	4,806	2,857	1,949
16,882	11,134	5,748	79	22	57	4,733	2,956	1,777
19,046	12,629	6,417	107	49	58	2,659	1,477	1,182
17,559	11,327	6,232	63	32	31	998	△ 25	1,023
15,365	9,578	5,787	130	71	59	1,739	287	1,452
14,771	8,846	5,925	54	26	28	1,476	385	1,091
14,429	8,707	5,722	11	△ 3	14	2,378	933	1,445
14,954	9,031	5,923	92	53	39	3,106	1,378	1,728
15,397	9,159	6,238	88	39	49	2,052	1,254	798
15,399	9,105	6,294	△ 124	△ 120	△ 4	810	105	705
14,939	8,667	6,272	△ 89	△ 97	8	1,493	385	1,108
14,761	8,553	6,208	△ 75	△ 92	17	3,030	1,630	1,400
15,145	8,847	6,298	△ 3	△ 22	19	2,267	1,107	1,160
16,597	9,517	7,080	△ 111	△ 110	△ 1	1,718	893	825
15,887	9,353	6,534	△ 161	△ 155	△ 6	3,581	2,024	1,557
17,072	10,029	7,043	△ 16	△ 27	11	4,466	2,775	1,691
18,590	11,226	7,364	66	32	34	4,090	2,644	1,446
18,591	11,477	7,114	△ 10	△ 30	20	3,936	2,237	1,699
19,053	11,594	7,459	69	40	29	3,701	2,154	1,547
19,704	12,211	7,493	46	21	25	33	△ 425	458
1,673	1,109	564	9	6	3	81	△ 104	185
1,758	1,118	640	△ 4	△ 5	1	△ 418	△ 322	△ 96
3,325	2,027	1,298	0	△ 3	3	219	244	△ 25
1,950	1,271	679	16	12	4	1,326	1,076	250
1,293	784	509	8	6	2	△ 63	△ 123	60
1,433	881	552	7	4	3	△ 109	△ 116	7
1,288	752	536	0	△ 3	3	△ 79	△ 79	0
1,437	880	557	3	2	1	△ 81	△ 142	61
1,328	799	529	2	1	1	△ 182	△ 195	13
1,395	848	547	5	2	3	△ 101	△ 166	65
1,341	787	554	3	2	1	△ 235	△ 142	△ 93
1,483	955	528	△ 3	△ 3	-	△ 325	△ 356	31

資料：市民課

B-8 県内市町村別人口移動数

市区町村名	平成20年			平成21年		
	転入	転出	差引増減	転入	転出	差引増減
愛知県総数	8,051	9,521	△1,470	7,672	9,340	△1,668
名古屋市計	1,633	1,853	△220	1,367	1,936	△569
千種区	116	121	△5	86	126	△40
東区	44	62	△18	58	60	△2
北区	79	67	12	67	75	△8
西区	68	64	4	74	74	-
中村区	98	94	4	63	116	△53
中区	85	127	△42	92	129	△37
昭和区	65	89	△24	74	104	△30
瑞穂区	55	86	△31	47	81	△34
熱田区	48	49	△1	55	46	9
中川区	84	94	△10	90	117	△27
港区	88	86	2	68	76	△8
南区	176	81	95	59	111	△52
守山区	89	110	△21	82	97	△15
緑区	179	306	△127	140	296	△156
名東区	138	194	△56	132	166	△34
天白区	221	223	△2	180	262	△82
豊橋市	254	217	37	287	199	88
岡崎市	1,285	1,571	△286	1,232	1,377	△145
一宮市	137	102	35	102	107	△5
瀬戸市	183	311	△128	177	342	△165
半田市	76	83	△7	76	73	3
春日井市	158	177	△19	173	191	△18
豊川市	127	92	35	133	110	23
津島市	35	17	18	24	30	△6
碧南市	55	102	△47	74	85	△11
刈谷市	460	491	△31	402	461	△59
安城市	499	540	△41	465	517	△52
西尾市	153	101	52	85	84	1
蒲郡市	65	73	△8	51	50	1
犬山市	38	17	21	29	20	9
常滑市	23	34	△11	24	24	-
江南市	37	24	13	47	19	28
小牧市	74	93	△19	79	71	8
稲沢市	47	41	6	52	41	11
新城市	38	28	10	28	20	8
東海市	63	69	△6	31	72	△41
大府市	90	96	△6	60	104	△44
知多市	36	52	△16	37	41	△4
知立市	469	517	△48	442	494	△52
尾張旭市	64	66	△2	48	76	△28
高浜市	76	75	1	46	75	△29
高岩倉市	24	25	△1	31	21	10
豊明市	119	185	△66	109	183	△74
日進市	174	430	△256	219	625	△406
田原市	49	86	△37	49	87	△38
愛西市	11	20	△9	11	11	-
清須市	20	24	△4	27	33	△6
北名古屋市	32	34	△2	24	46	△22
弥富市	14	23	△9	14	12	2

注:1 電算集計によるため数値は他の表と異なる場合がある。

市区町村名	平成20年			平成21年		
	転入	転出	差引増減	転入	転出	差引増減
東郷町	192	315	△123	245	223	22
長久手町	98	191	△93	83	128	△45
豊山町	4	7	△3	3	4	△1
春日町	6	3	3	-	-	-
大口町	5	12	△7	4	12	△8
扶桑町	11	16	△5	11	13	△2
七宝町	6	15	△9	6	5	1
美和町	7	7	-	11	10	1
甚目寺町	26	16	10	20	13	7
大治町	16	19	△3	17	13	4
蟹江町	12	18	△6	7	12	△5
飛島村	-	-	-	1	-	1
阿久比町	14	9	5	17	11	6
東浦町	44	50	△6	31	27	4
南知多町	10	3	7	9	8	1
美浜町	8	14	△6	12	10	2
武豊町	19	17	2	32	33	△1
一色町	11	4	7	11	17	△6
吉良町	10	30	△20	8	50	△42
幡豆町	3	5	△2	10	9	1
幸田町	42	31	11	33	27	6
三好町	852	1,027	△175	877	899	△22
設楽町	14	20	△6	21	17	4
東栄町	6	3	3	2	3	△1
豊根村	1	1	-	1	-	1
音羽町	1	-	1	-	-	-
小坂井町	15	19	△4	15	12	3

注:1 電算集計によるため数値は他の表と異なる場合がある。

2 平成20年1月15日 豊川市に音羽町、御津町が合併。

3 平成21年10月1日 清須市に春日町が合併。

B-9 都道府県別人口移動数

都道府県	平成17年			平成18年			平
	転入	転出	差引増減	転入	転出	差引増減	転入
総数	19,485	17,072	2,413	20,632	18,590	2,042	20,586
北海道	413	202	211	478	169	309	493
青森県	78	21	57	100	45	55	106
岩手県	56	45	11	73	38	35	53
宮城県	123	50	73	136	58	78	148
秋田県	63	19	44	69	26	43	81
山形県	22	14	8	26	18	8	50
福島県	76	36	40	46	30	16	66
茨城県	109	56	53	116	42	74	99
栃木県	75	56	19	76	74	2	76
群馬県	91	57	34	189	64	125	117
埼玉県	229	192	37	275	186	89	275
千葉県	258	145	113	251	142	109	233
東京都	581	537	44	645	591	54	600
神奈川県	640	381	259	573	362	211	529
新潟県	81	33	48	73	40	33	63
富山県	85	70	15	106	64	42	77
石川県	108	51	57	80	78	2	84
福井県	68	37	31	81	36	45	58
山梨県	50	33	17	53	25	28	63
長野県	188	145	43	227	119	108	197
岐阜県	686	438	248	757	538	219	831
静岡県	769	722	47	819	675	144	851
愛知県	6,940	8,505	△1,565	7,923	9,462	△1,539	7,795
三重県	472	348	124	473	334	139	538
滋賀県	152	105	47	155	131	24	156
京都府	213	98	115	209	115	94	145
大阪府	527	324	203	551	324	227	530
兵庫県	344	239	105	356	213	143	332
奈良県	76	44	32	93	34	59	104
和歌山県	56	34	22	47	33	14	62
鳥取県	32	21	11	34	21	13	39
島根県	35	21	14	34	15	19	47
岡山県	75	59	16	87	50	37	108
広島県	130	89	41	133	105	28	150
山口県	99	36	63	67	34	33	85
徳島県	48	20	28	45	28	17	51
香川県	36	39	△3	59	34	25	50
愛媛県	65	43	22	93	50	43	98
高知県	58	14	44	65	18	47	63
福岡県	453	276	177	479	291	188	554
佐賀県	112	36	76	129	50	79	130
長崎県	167	85	82	198	90	108	256
熊本県	198	95	103	226	97	129	245
大分県	105	32	73	66	51	15	88
宮崎県	159	61	98	201	69	132	162
鹿児島県	222	113	109	235	116	119	215
沖縄県	116	69	47	155	83	72	164
国外	3,667	2,926	741	3,212	3,322	△110	3,194
従前の住所なし	79	*	79	58	*	58	75

注:1 電算集計によるため数値は他の表と異なる場合がある。

2 平成17年3月までは旧豊田市域の数値である。

成 19 年		平 成 20 年			平 成 21 年		
転 出	差引増減	転 入	転 出	差引増減	転 入	転 出	差引増減
18,591	1,995	20,689	19,053	1,636	17,737	19,704	△ 1,967
219	274	527	232	295	441	310	131
47	59	106	39	67	58	68	△ 10
30	23	78	37	41	44	24	20
61	87	146	55	91	103	59	44
36	45	66	27	39	53	27	26
14	36	33	18	15	25	26	△ 1
35	31	57	47	10	41	59	△ 18
71	28	99	85	14	91	61	30
78	△2	79	90	△11	55	69	△ 14
73	44	138	98	40	74	164	△ 90
195	80	223	211	12	165	210	△ 45
172	61	208	185	23	212	195	17
635	△35	567	591	△24	543	615	△ 72
404	125	550	397	153	404	415	△ 11
44	19	74	39	35	69	34	35
49	28	68	53	15	52	53	△ 1
55	29	105	79	26	99	55	44
43	15	65	40	25	68	45	23
35	28	32	29	3	38	30	8
153	44	228	138	90	182	129	53
544	287	718	574	144	678	501	177
731	120	717	732	△15	700	768	△ 68
9,539	△1,744	8,051	9,521	△1,470	7,544	9,193	△ 1,649
329	209	478	375	103	421	365	56
109	47	136	119	17	103	87	16
144	1	167	128	39	154	105	49
295	235	494	319	175	375	347	28
185	147	290	210	80	335	228	107
53	51	88	38	50	101	48	53
23	39	54	25	29	41	30	11
14	25	32	15	17	20	6	14
30	17	56	21	35	46	37	9
62	46	87	45	42	70	51	19
81	69	118	92	26	109	100	9
70	15	73	40	33	58	45	13
13	38	49	12	37	56	15	41
29	21	41	18	23	44	40	4
29	69	95	51	44	56	43	13
35	28	78	23	55	76	48	28
249	305	654	272	382	557	374	183
49	81	135	52	83	128	73	55
68	188	214	90	124	178	90	88
78	167	239	108	131	212	126	86
46	42	91	55	36	65	52	13
92	70	178	102	76	122	94	28
114	101	239	125	114	179	136	43
99	65	190	144	46	106	120	△ 14
3,032	162	3,377	3,257	120	2,262	3,934	△ 1,672
*	75	101	*	101	124	*	124

B-10 町別面積・人口・世帯数

平成21年10月1日現在

町コード	町名	面積 (ha)	人			世帯数	年齢階級別人口					平均 世帯員	性比	人口密度 (人/k㎡)	
			計	男	女		0～14歳 割合	15～64歳 割合	65歳以上 割合	平均					
										割合	割合				
	全市	91,847.2	423,677	221,766	201,911	165,098	62,602	15%	291,358	69%	69,717	16%	110	2.57	461
	豊田地区	29,011.0	378,919	199,500	179,419	150,677	56,795	15%	262,938	69%	59,186	16%	111	2.51	1,306
	拳母地区	3,926.1	130,294	69,456	60,838	56,185	19,373	15%	91,935	71%	18,986	15%	114	2.32	3,319
	高橋地区	2,921.3	56,058	28,012	28,046	20,200	8,376	15%	38,226	68%	9,456	17%	100	2.78	1,919
	上郷地区	2,185.2	34,487	17,894	16,593	12,718	5,479	16%	23,344	68%	5,664	16%	108	2.71	1,578
	高岡地区	3,914.2	79,838	43,899	35,939	32,606	11,833	15%	56,245	70%	11,760	15%	122	2.45	2,040
	猿投地区	11,704.8	67,747	34,927	32,820	25,789	10,071	15%	46,227	68%	11,449	17%	106	2.63	579
	松平地区	4,359.4	10,495	5,312	5,183	3,179	1,663	16%	6,961	66%	1,871	18%	102	3.30	241
	藤岡地区	6,558.2	19,954	10,146	9,808	6,189	3,403	17%	14,049	70%	2,502	13%	103	3.22	304
	小原地区	7,454.0	4,282	2,072	2,210	1,541	400	9%	2,476	58%	1,406	33%	94	2.78	57
	足助地区	19,327.0	9,081	4,481	4,600	2,839	902	10%	5,241	58%	2,938	32%	97	3.20	47
	下山地区	11,418.0	5,347	2,647	2,700	1,704	617	12%	3,420	64%	1,310	24%	98	3.14	47
	旭地区	8,216.0	3,291	1,581	1,710	1,110	270	8%	1,727	52%	1,294	39%	92	2.96	40
	稲武地区	9,863.0	2,803	1,339	1,464	1,038	215	8%	1,507	54%	1,081	39%	91	2.70	28
	拳母地区	3,926.1	130,294	69,456	60,838	56,185	19,373	15%	91,935	71%	18,986	15%	114	2.32	3,319
001	逢妻町	31.8	726	350	376	266	147	20%	425	59%	154	21%	93	2.73	2,283
002	秋葉町	86.9	2,020	1,027	993	712	282	14%	1,358	67%	380	19%	103	2.84	2,325
003	曙町	22.6	1,052	598	454	502	128	12%	771	73%	153	15%	132	2.10	4,655
004	朝日ヶ丘	39.7	2,675	1,396	1,279	981	501	19%	1,770	66%	404	15%	109	2.73	6,738
005	朝日町	50.2	3,810	1,898	1,912	1,477	579	15%	2,455	64%	776	20%	99	2.58	7,590
009	今坪町	55.2	2,356	1,234	1,122	991	314	13%	1,645	70%	397	17%	110	2.38	4,268
012	梅坪町	49.6	3,261	1,730	1,531	1,412	595	18%	2,384	73%	282	9%	113	2.31	6,575
013	上拳母	16.0	871	467	404	355	129	15%	577	66%	165	19%	116	2.45	5,444
014	栄生町	35.5	595	303	292	198	115	19%	406	68%	74	12%	104	3.01	1,676
015	小川町	46.5	2,686	1,588	1,098	1,292	401	15%	1,949	73%	336	13%	145	2.08	5,776

注：「年齢計算」は平成22年4月1日現在

B-10 町別面積・人口・世帯数(続き)

平成21年10月1日現在

町 コード	町 名	面積 (ha)	人			世帯数	年齢階級別人口				平均 世帯員	性比	人口密度 (人/k㎡)	
			計	男	女		0～14歳	割合	15～64歳	割合				65歳以上
016	大池	64.8	90	50	40	26	19	21%	59	66%	12	13%	3.46	139
018	落合	9.8	8	5	3	5	-	-	4	50%	4	50%	1.60	82
019	柿本	58.0	3,288	1,781	1,507	1,353	498	15%	2,427	74%	363	11%	2.43	5,669
020	金谷	34.5	2,008	1,115	893	919	290	14%	1,401	70%	317	16%	2.18	5,820
022	河合	49.8	1,690	854	836	619	333	20%	1,135	67%	222	13%	2.73	3,394
024	川端	8.3	-	-	-	-	-	-	-	-	-	-	-	-
025	神田	11.0	506	288	218	276	67	13%	392	77%	47	9%	1.83	4,600
026	喜多	13.0	1,013	519	494	454	123	12%	710	70%	180	18%	2.23	7,792
027	京	48.1	3,368	1,745	1,623	1,295	656	19%	2,389	71%	323	10%	2.60	7,002
029	久保	9.7	820	432	388	402	116	14%	584	71%	120	15%	2.04	8,454
030	鴻ノ巣	39.5	81	62	19	75	2	2%	77	95%	2	2%	1.08	205
031	小坂	88.1	4,001	2,061	1,940	1,566	592	15%	2,700	67%	709	18%	2.55	4,541
032	小坂本	51.2	2,384	1,264	1,120	1,129	365	15%	1,741	73%	278	12%	2.11	4,656
035	寿	51.8	3,191	1,694	1,497	1,302	511	16%	2,290	72%	390	12%	2.45	6,160
036	拳母	14.0	512	247	265	221	43	8%	350	68%	119	23%	2.32	3,657
037	衣ヶ	48.2	68	40	28	38	12	18%	46	68%	10	15%	1.79	141
038	栄	32.1	2,119	1,113	1,006	931	293	14%	1,424	67%	402	19%	2.28	6,601
039	桜	4.3	376	202	174	147	37	10%	229	61%	110	29%	2.56	8,744
040	三軒	45.2	2,369	1,239	1,130	930	399	17%	1,690	71%	280	12%	2.55	5,241
041	見	37.1	662	342	320	232	121	18%	447	68%	94	14%	2.85	1,784
044	清水	48.4	1,203	637	566	466	169	14%	801	67%	233	19%	2.58	2,486
045	下市場	41.8	1,896	1,044	852	791	275	15%	1,390	73%	231	12%	2.40	4,536
046	下林	34.5	1,774	934	840	727	282	16%	1,243	70%	249	14%	2.44	5,142
047	樹木	14.3	513	246	267	186	49	10%	330	64%	134	26%	2.76	3,587
048	昭和	8.6	750	373	377	342	90	12%	505	67%	155	21%	2.19	8,721
049	白浜	18.2	-	-	-	-	-	-	-	-	-	-	-	-

注：「年齢計算」は平成22年4月1日現在

B-10 町別面積・人口・世帯数(続き)

平成21年10月1日現在

町 コード	町 名	面積 (ha)	人		世帯数	年齢階級別人口					平均 世帯員	性比	人口密度 (人/k㎡)	
			計	女		0～14歳	割合	15～64歳	割合	65歳以上				割合
050	新町	44.6	807	342	361	146	18%	546	68%	115	14%	2.24	136	1,809
051	陣中町	27.3	1,694	727	858	229	14%	1,204	71%	261	15%	1.97	133	6,205
052	新町	20.5	1,374	675	517	228	17%	942	69%	204	15%	2.66	104	6,702
053	神明町	4.2	611	308	271	92	15%	420	69%	99	16%	2.25	98	14,548
054	水源町	58.4	3,140	1,573	1,164	479	15%	1,960	62%	701	22%	2.70	100	5,377
055	砂町	11.2	-	-	-	-	-	-	-	-	-	-	-	-
056	聖心町	44.9	2,814	817	1,736	253	9%	2,423	86%	138	5%	1.62	244	6,267
058	千足町	98.7	1,531	758	554	169	11%	972	63%	390	25%	2.76	102	1,551
059	太平町	44.1	92	55	48	6	7%	74	80%	12	13%	1.92	67	209
060	高崎町	53.8	493	245	176	103	21%	294	60%	96	19%	2.80	101	916
062	高竹町	45.9	912	458	292	180	20%	659	72%	73	8%	3.12	99	1,987
063	原生町	6.2	530	245	237	57	11%	337	64%	136	26%	2.24	116	8,548
064	田代町	49.4	256	114	108	45	18%	178	70%	33	13%	2.37	125	518
065	田中町	54.0	4,463	1,744	2,208	720	16%	3,447	77%	296	7%	2.02	156	8,265
066	田町	21.3	-	-	-	-	-	-	-	-	-	-	-	-
067	長興寺町	53.5	898	439	295	111	12%	515	57%	272	30%	3.04	105	1,679
068	司町	23.7	967	440	401	176	18%	693	72%	98	10%	2.41	120	4,080
069	月見町	14.1	998	465	460	110	11%	709	71%	179	18%	2.17	115	7,078
070	土橋町	59.4	2,010	909	857	277	14%	1,444	72%	289	14%	2.35	121	3,384
071	貞宝町	96.3	18	8	6	-	-	9	50%	9	50%	3.00	125	19
073	天王町	31.2	414	208	147	46	11%	250	60%	118	29%	2.82	99	1,327
075	東新町	35.3	2,035	957	844	259	13%	1,473	72%	303	15%	2.41	113	5,765
077	常盤町	10.5	602	317	214	62	10%	401	67%	139	23%	2.81	90	5,733
078	十塚町	12.9	645	291	330	98	15%	495	77%	52	8%	1.95	122	5,000
079	トヨタ町	174.4	768	150	767	-	-	767	100%	1	-	1.00	412	440
080	中島町	12.7	-	-	-	-	-	-	-	-	-	-	-	-

注：「年齢計算」は平成22年4月1日現在

B-10 町別面積・人口・世帯数(続き)

平成21年10月1日現在

町コード	町名	面積 (ha)	人			世帯数	年齢階級別人口					性比	平均 世帯員	人口密度 (人/k㎡)
			計	男	女		0～14歳	割合	15～64歳	割合	65歳以上			
081	錦町	8.8	194	123	71	104	25	13%	155	80%	14	7%	1.87	2,205
082	新町	63.9	8	4	4	2	-	-	6	75%	2	25%	4.00	13
083	西町	15.2	727	358	369	384	69	9%	489	67%	169	23%	1.89	4,783
084	西山	48.8	839	417	422	293	149	18%	593	71%	97	12%	2.86	1,719
085	日南町	25.7	1,632	812	820	664	284	17%	1,179	72%	169	10%	2.46	6,350
088	白山町	53.5	643	325	318	249	73	11%	450	70%	120	19%	2.58	1,202
089	八幡町	8.1	54	29	25	23	8	15%	42	78%	4	7%	2.35	667
090	花丘町	40.6	54	25	29	17	7	13%	39	72%	8	15%	3.18	133
091	東梅坪町	48.2	2,460	1,278	1,182	1,061	416	17%	1,755	71%	289	12%	2.32	5,104
093	久岡町	45.5	621	336	285	235	108	17%	430	69%	83	13%	2.64	1,365
094	日之出町	17.4	1,479	879	600	765	217	15%	1,072	72%	190	13%	1.93	8,500
096	平芝町	44.7	2,677	1,381	1,296	1,090	410	15%	1,928	72%	339	13%	2.46	5,989
097	平山町	31.0	1,758	1,054	704	887	171	10%	1,245	71%	342	19%	1.98	5,671
099	広久手町	33.2	2,000	1,065	935	878	331	17%	1,455	73%	214	11%	2.28	6,024
100	広路町	7.7	74	39	35	32	14	19%	56	76%	4	5%	2.31	961
101	深田町	34.9	1,645	904	741	740	233	14%	1,162	71%	250	15%	2.22	4,713
103	平和町	49.1	1,886	882	1,004	820	329	17%	1,335	71%	222	12%	2.30	3,841
105	細谷町	45.4	293	167	126	150	23	8%	235	80%	35	12%	1.95	645
106	本新町	58.3	1,096	571	525	483	132	12%	706	64%	258	24%	2.27	1,880
107	本地町	70.3	1,610	829	781	552	262	16%	1,133	70%	215	13%	2.92	2,290
108	前田町	37.6	113	67	46	47	14	12%	85	75%	14	12%	2.40	301
109	前山町	32.7	2,477	1,286	1,191	1,005	490	20%	1,699	69%	288	12%	2.46	7,575
110	松ヶ枝町	8.1	128	67	61	61	12	9%	103	80%	13	10%	2.10	1,580
111	丸根町	41.1	302	165	137	99	51	17%	207	69%	44	15%	3.05	735
112	丸山町	57.3	2,762	1,201	1,561	1,593	316	11%	2,128	77%	318	12%	1.73	4,820
113	瑞穂町	11.2	489	264	225	218	80	16%	376	77%	33	7%	2.24	4,366

注：「年齢計算」は平成22年4月1日現在

B-10 町別面積・人口・世帯数(続き)

平成21年10月1日現在

町 コード	町 名	面積 (ha)	人			世帯数	年齢階級別人口						平均 世帯員	性比	人口密度 (人/km ²)
			口		0～14歳		割合	15～64歳	割合	65歳以上	割合				
			計	男								女			
116	緑丘	47.8	1,820	1,029	791	1,009	207	11%	1,364	75%	249	14%	130	3,808	
117	宮上	55.3	3,413	1,732	1,681	1,330	533	16%	2,350	69%	530	16%	103	6,172	
118	宮口	42.3	798	422	376	290	98	12%	505	63%	195	24%	112	1,887	
119	美山	43.5	1,655	881	774	759	235	14%	1,244	75%	176	11%	114	3,805	
120	宮町	36.3	1,142	583	559	423	189	17%	729	64%	224	20%	104	3,146	
122	御幸	35.4	98	55	43	32	15	15%	80	82%	3	3%	128	277	
124	明和	46.5	3,703	1,920	1,783	1,440	544	15%	2,506	68%	653	18%	108	7,963	
125	元城	13.0	525	292	233	284	40	8%	382	73%	103	20%	125	4,038	
126	元宮	59.3	5	5	-	5	-	-	5	100%	-	-	500	8	
127	元山	27.7	227	123	104	104	33	15%	165	73%	29	13%	118	819	
131	山手	61.4	4,340	2,269	2,071	1,860	630	15%	3,047	70%	663	15%	110	7,068	
132	横山	26.9	636	334	302	229	80	13%	468	74%	88	14%	111	2,364	
133	竜宮	13.5	-	-	-	-	-	-	-	-	-	-	-	-	
134	若草	35.6	403	215	188	161	85	21%	238	59%	80	20%	114	1,132	
135	若宮	16.5	694	363	331	338	81	12%	473	68%	140	20%	110	4,206	
	高橋地区	2,921.3	56,058	28,012	28,046	20,200	8,376	15%	38,226	68%	9,456	17%	100	1,919	
006	池田	126.8	170	85	85	46	25	15%	96	56%	49	29%	100	134	
007	市木	216.4	5,425	2,773	2,652	1,845	920	17%	3,922	72%	583	11%	105	2,507	
008	泉町	39.7	1,753	886	867	628	194	11%	1,291	74%	268	15%	102	4,416	
010	岩瀬	157.5	796	395	401	271	103	13%	483	61%	210	26%	99	505	
011	上野	44.0	1,669	834	835	657	290	17%	1,198	72%	181	11%	100	3,793	
017	大見	109.0	235	109	126	66	22	9%	157	67%	56	24%	87	216	
021	神池	34.8	2,018	1,006	1,012	756	321	16%	1,254	62%	443	22%	99	5,799	
023	川田	46.6	10	4	6	5	2	20%	8	80%	-	-	67	21	
028	京ヶ	83.6	2,775	1,362	1,413	1,136	433	16%	1,825	66%	517	19%	96	3,319	

注：「年齢計算」は平成22年4月1日現在

B-10 町別面積・人口・世帯数(続き)

平成21年10月1日現在

町 コード	町 名	面積 (ha)	人		世帯数	年齢階級別人口				平均 世帯員	人口密度 (人/k㎡)				
			計	男		女	0～14歳	15～64歳	65歳以上			割合			
033	古瀬間町	263.2	1,648	857	791	556	168	10%	1,245	76%	235	14%	108	2.96	626
034	琴平町	96.0	34	18	16	12	5	15%	26	76%	3	9%	113	2.83	35
042	志賀町	121.6	3,464	1,730	1,734	1,252	532	15%	2,242	65%	690	20%	100	2.77	2,849
043	渋谷町	22.2	1,299	648	651	546	225	17%	895	69%	179	14%	100	2.38	5,851
057	千石町	41.4	56	29	27	21	13	23%	40	71%	3	5%	107	2.67	135
061	高橋町	21.1	671	330	341	246	70	10%	422	63%	179	27%	97	2.73	3,180
072	寺部町	42.7	1,182	588	594	415	176	15%	776	66%	230	19%	99	2.85	2,768
074	渡合町	44.7	196	103	93	68	19	10%	130	66%	47	24%	111	2.88	438
076	百々町	65.1	1,265	627	638	365	362	29%	753	60%	150	12%	98	3.47	1,943
086	野見町	70.2	841	395	446	302	126	15%	529	63%	186	22%	89	2.78	1,198
087	野見山町	64.4	2,527	1,234	1,293	1,036	334	13%	1,521	60%	672	27%	95	2.44	3,924
092	東山町	96.4	3,770	1,757	2,013	1,374	794	21%	2,240	59%	736	20%	87	2.74	3,911
095	平井町	53.6	492	255	237	149	71	14%	306	62%	115	23%	108	3.30	918
098	広川町	60.1	965	497	468	365	194	20%	683	71%	88	9%	106	2.64	1,606
102	扶桑町	73.7	649	343	306	202	123	19%	385	59%	141	22%	112	3.21	881
104	宝来町	17.3	1,091	551	540	375	126	12%	607	56%	358	33%	102	2.91	6,306
114	水間町	44.6	24	12	12	8	2	8%	13	54%	9	38%	100	3.00	54
115	御立町	60.0	619	306	313	188	81	13%	390	63%	148	24%	98	3.29	1,032
121	宮前町	45.8	17	6	11	6	2	12%	7	41%	8	47%	55	2.83	37
123	室前町	54.3	441	229	212	165	54	12%	311	71%	76	17%	108	2.67	812
128	室森町	40.9	266	133	133	88	47	18%	172	65%	47	18%	100	3.02	650
129	社並町	1.0	-	-	-	-	-	-	-	-	-	-	-	-	-
130	矢高町	405.8	646	336	310	215	82	13%	402	62%	162	25%	108	3.00	159
136	高上町	24.2	1,849	966	883	722	296	16%	1,236	67%	317	17%	109	2.56	7,640
137	美里町	78.7	7,563	3,858	3,705	2,915	1,096	14%	5,365	71%	1,102	15%	104	2.59	9,610
138	双美町	9.0	745	373	372	268	101	14%	318	43%	326	44%	100	2.78	8,278

注：「年齢計算」は平成22年4月1日現在

B-10 町別面積・人口・世帯数(続き)

平成21年10月1日現在

町 コード	町 名	面積 (ha)	人		世帯数	年齢階級別人口				平均 世帯員	性比	人口密度 (人/k㎡)		
			計	男		女	0～14歳	割合	15～64歳				割合	65歳以上
139	美和町	15.9	1,774	838	936	719	420	24%	993	56%	361	20%	2.47	11,157
140	五ヶ丘	129.0	7,113	3,539	3,574	2,212	547	8%	5,985	84%	581	8%	3.22	5,514
	上郷地区	2,185.2	34,487	17,894	16,593	12,718	5,479	16%	23,344	68%	5,664	16%	2.71	1,578
200	畝部西町	93.0	1,813	881	932	617	343	19%	1,134	63%	336	19%	2.94	1,949
201	畝部東町	235.9	2,420	1,218	1,202	729	365	15%	1,462	60%	593	25%	3.32	1,026
202	永覚町	113.5	1,385	754	631	495	251	18%	935	68%	199	14%	2.80	1,220
203	永覚新町	63.4	4,580	2,534	2,046	2,034	841	18%	3,297	72%	442	10%	2.25	7,224
204	鴛鴨町	265.3	4,213	2,223	1,990	1,490	593	14%	2,877	68%	743	18%	2.83	1,588
205	和会町	270.5	2,553	1,329	1,224	853	390	15%	1,654	65%	509	20%	2.99	944
206	上郷町	183.6	3,963	2,062	1,901	1,476	601	15%	2,759	70%	603	15%	2.68	2,158
207	幸町	86.9	772	389	383	251	134	17%	486	63%	152	20%	3.08	888
208	大成町	116.8	249	132	117	106	43	17%	166	67%	40	16%	2.35	213
209	渡刈町	191.5	1,697	833	864	599	255	15%	1,081	64%	361	21%	2.83	886
210	配津町	58.4	991	499	492	327	185	19%	622	63%	184	19%	3.03	1,697
211	広美町	77.3	639	336	303	197	94	15%	402	63%	143	22%	3.24	827
212	福受町	127.5	847	455	392	315	133	16%	594	70%	120	14%	2.69	664
213	豊栄町	117.5	4,401	2,257	2,144	1,884	638	14%	3,075	70%	688	16%	2.34	3,746
214	榑塚西町	108.0	3,375	1,704	1,671	1,168	532	16%	2,415	72%	428	13%	2.89	3,125
215	榑塚東町	76.1	589	288	301	177	81	14%	385	65%	123	21%	3.33	774
	高岡地区	3,914.2	79,838	43,899	35,939	32,606	11,833	15%	56,245	70%	11,760	15%	2.45	2,040
300	生駒町	101.6	1,284	669	615	446	196	15%	933	73%	155	12%	2.88	1,264
301	大島町	88.8	2,397	1,257	1,140	826	441	18%	1,685	70%	271	11%	2.90	2,699
302	大林町	155.6	9,485	5,999	3,486	5,069	1,134	12%	7,710	81%	641	7%	1.87	6,096

注：「年齢計算」は平成22年4月1日現在

B-10 町別面積・人口・世帯数(続き)

平成21年10月1日現在

町 コード	町 名	面積 (ha)	人			世帯数	年齢階級別人口					平均 世帯員	人口密度 (人/k㎡)	
			計	男	女		0～14歳	割合	15～64歳	割合	65歳以上			割合
303	上丘町	123.6	678	368	310	263	101	15%	449	66%	128	19%	119	549
304	駒新町	83.7	1,001	512	489	348	150	15%	651	65%	200	20%	105	1,196
305	駒場町	232.4	2,582	1,312	1,270	869	402	16%	1,595	62%	585	23%	103	1,111
306	住吉町	86.2	2,410	1,231	1,179	828	373	15%	1,656	69%	381	16%	104	2,796
307	高岡町	170.8	1,344	700	644	499	200	15%	922	69%	222	17%	109	787
308	高丘新町	92.0	791	528	263	429	83	10%	602	76%	106	13%	201	860
309	高岡本町	56.4	1,402	754	648	526	266	19%	935	67%	201	14%	116	2,486
310	高美町	23.7	1,611	802	809	668	211	13%	931	58%	469	29%	99	6,797
311	宝町	74.2	1,034	547	487	377	182	18%	653	63%	199	19%	112	1,394
312	竹元町	104.0	1,179	592	587	440	185	16%	778	66%	216	18%	101	1,134
313	竹堤町	122.9	2,723	1,430	1,293	931	473	17%	1,869	69%	381	14%	111	2,216
314	堤町	331.2	2,582	1,298	1,284	887	488	19%	1,606	62%	488	19%	101	780
315	堤本町	79.3	425	213	212	132	65	15%	287	68%	73	17%	100	536
316	中田町	92.9	1,784	901	883	705	242	14%	1,276	72%	266	15%	102	1,920
317	中根町	137.4	1,972	1,029	943	683	326	17%	1,306	66%	340	17%	109	1,435
318	中根町	85.1	3,055	1,583	1,472	1,159	429	14%	2,025	66%	601	20%	108	3,590
319	西岡町	113.7	4,975	3,356	1,619	2,776	720	14%	4,002	80%	253	5%	207	4,376
320	西田町	59.3	248	133	115	77	41	17%	161	65%	46	19%	116	418
321	花園町	213.0	8,217	4,316	3,901	3,034	1,113	14%	5,796	71%	1,308	16%	111	3,858
322	広田町	85.0	1,375	730	645	523	196	14%	856	62%	323	23%	113	1,618
323	本原町	89.7	907	495	412	407	109	12%	603	66%	195	21%	120	1,011
324	本原町	109.2	751	399	352	261	149	20%	513	68%	89	12%	113	688
325	前林町	181.3	1,926	1,061	865	771	282	15%	1,263	66%	381	20%	123	1,062
326	御幸本町	37.7	3,571	2,188	1,383	1,850	408	11%	2,792	78%	371	10%	158	9,472
327	吉原町	185.5	3,034	1,599	1,435	1,097	457	15%	2,050	68%	527	17%	111	1,636
328	竜神町	103.7	1,645	873	772	662	214	13%	1,173	71%	258	16%	113	1,586

注：「年齢計算」は平成22年4月1日現在

B-10 町別面積・人口・世帯数(続き)

平成21年10月1日現在

町コード	町名	面積 (ha)	人			世帯数	年齢階級別人口				平均 世帯員	性比	人口密度 (人/k㎡)	
			計	男	女		0～14歳	割合	15～64歳	割合				65歳以上
329	若林西町	210.8	3,748	1,918	1,830	1,321	643	17%	2,481	66%	624	17%	2.84	1,778
330	若林東町	283.5	9,702	5,106	4,596	3,742	1,554	16%	6,686	69%	1,462	15%	2.59	3,422
	猿投地区	11,704.8	67,747	34,927	32,820	25,789	10,071	15%	46,227	68%	11,449	17%	2.63	579
400	青木町	60.0	4,561	2,303	2,258	1,751	649	14%	2,973	65%	939	21%	2.60	7,602
401	荒井町	47.8	1,343	691	652	539	146	11%	973	72%	224	17%	2.49	2,810
402	井上町	139.8	6,013	3,052	2,961	2,124	924	15%	3,989	66%	1,100	18%	2.83	4,301
403	上原町	139.3	1,982	1,050	932	746	312	16%	1,326	67%	344	17%	2.66	1,423
404	乙部町	119.3	319	170	149	110	22	7%	231	72%	66	21%	2.90	267
405	加納町	551.7	894	422	472	280	135	15%	561	63%	198	22%	3.19	162
406	亀首町	304.9	3,014	1,585	1,429	1,112	253	8%	2,431	81%	330	11%	2.71	989
407	越戸町	100.2	2,644	1,367	1,277	954	486	18%	1,753	66%	405	15%	2.77	2,639
408	猿投町	1,126.6	773	369	404	224	130	17%	467	60%	176	23%	3.45	69
409	四郷町	183.7	4,518	2,349	2,169	1,703	625	14%	3,030	67%	863	19%	2.65	2,459
410	枝下町	91.1	226	114	112	68	36	16%	135	60%	55	24%	3.32	248
411	高瀬町	67.3	760	383	377	334	109	14%	514	68%	137	18%	2.28	1,129
412	西広瀬町	571.1	428	212	216	139	48	11%	277	65%	103	24%	3.08	75
413	花本町	76.2	901	455	446	305	136	15%	573	64%	192	21%	2.95	1,182
414	平戸橋町	163.3	3,774	1,961	1,813	1,474	479	13%	2,609	69%	686	18%	2.56	2,311
415	本徳町	109.4	204	97	107	64	31	15%	125	61%	48	24%	3.19	186
416	舞木町	171.3	557	271	286	159	68	12%	355	64%	134	24%	3.50	325
417	御船町	496.5	2,560	1,272	1,288	873	409	16%	1,704	67%	447	17%	2.93	516
418	乙部ヶ丘	56.2	3,887	2,001	1,886	1,152	1,142	29%	2,535	65%	210	5%	3.37	6,916
500	伊保町	143.2	1,455	859	596	721	148	10%	1,021	70%	286	20%	2.02	1,016
501	大畑町	175.5	251	128	123	72	35	14%	157	63%	59	24%	3.49	143

注：「年齢計算」は平成22年4月1日現在

B-10 町別面積・人口・世帯数(続き)

平成21年10月1日現在

町 コード	町 名	面積 (ha)	人			世帯数	年齢階級別人口					平均 世帯員	性比	人口密度 (人/km ²)	
			計	男	女		0～14歳	割合	15～64歳	割合	65歳以上				割合
502	大清水町	123.5	2,612	1,353	1,259	1,083	378	14%	1,774	68%	460	18%	2.41	107	2,115
503	貝津町	183.4	1,075	625	450	556	66	6%	825	77%	184	17%	1.93	139	586
504	篠原町	546.5	582	297	285	199	70	12%	371	64%	141	24%	2.92	104	106
505	浄水町	259.2	5,724	3,073	2,651	2,458	1,222	21%	4,037	71%	465	8%	2.33	116	2,208
506	田初町	315.6	336	167	169	98	39	12%	213	63%	84	25%	3.43	99	106
507	広幡町	699.4	387	183	204	114	35	9%	242	63%	110	28%	3.39	90	55
508	東保見町	77.2	390	200	190	137	48	12%	254	65%	88	23%	2.85	105	505
509	保見町	406.1	1,765	891	874	581	231	13%	1,117	63%	417	24%	3.04	102	435
510	八草町	485.6	648	353	295	285	52	8%	455	70%	141	22%	2.27	120	133
511	保見ヶ丘	63.5	8,568	4,438	4,130	3,840	1,098	13%	6,365	74%	1,105	13%	2.23	107	13,493
600	石野町	76.3	171	77	94	51	29	17%	99	58%	43	25%	3.35	82	224
601	押沢町	104.4	41	16	25	15	3	7%	26	63%	12	29%	2.73	64	39
602	小呂町	86.4	71	32	39	19	9	13%	43	61%	19	27%	3.74	82	82
603	上高町	250.9	95	44	51	27	11	12%	59	62%	25	26%	3.52	86	38
604	勸八町	346.8	440	230	210	163	42	10%	318	72%	80	18%	2.70	110	127
605	国附町	64.6	69	33	36	23	5	7%	42	61%	22	32%	3.00	92	107
606	小峯町	137.0	120	59	61	37	16	13%	70	58%	34	28%	3.24	97	88
607	城見町	73.4	76	38	38	22	19	25%	41	54%	16	21%	3.45	100	104
608	下室町	34.6	58	31	27	13	8	14%	27	47%	23	40%	4.46	115	168
609	滝見町	69.7	48	26	22	15	6	13%	25	52%	17	35%	3.20	118	69
610	力石町	162.8	221	105	116	68	19	9%	130	59%	72	33%	3.25	91	136
611	千鳥町	78.9	82	42	40	20	7	9%	50	61%	25	30%	4.10	105	104
612	寺下町	84.1	129	54	75	48	11	9%	82	64%	36	28%	2.69	72	153
613	手呂町	95.1	751	359	392	337	95	13%	473	63%	183	24%	2.23	92	790
614	富田町	84.1	78	40	38	26	7	9%	52	67%	19	24%	3.00	105	93
615	中金町	296.8	331	161	170	96	36	11%	191	58%	104	31%	3.45	95	112

注：「年齢計算」は平成22年4月1日現在

B-10 町別面積・人口・世帯数(続き)

町 コード	町 名	面積 (ha)	人			世帯数	年齢階級別人口					平均 世帯員	人口密度 (人/k㎡)	
			計	口			0～14歳	割合	15～64歳	割合	65歳以上			割合
				男	女									
616	中切町	141.7	150	69	81	42	12	8%	96	64%	42	28%	3.57	106
617	成合町	104.9	98	46	52	24	14	14%	49	50%	35	36%	4.08	93
618	野口町	301.8	226	116	110	72	30	13%	144	64%	52	23%	3.14	75
619	東広瀬町	202.3	836	407	429	280	94	11%	506	61%	236	28%	2.99	413
620	藤沢町	98.4	112	53	59	26	8	7%	70	63%	34	30%	4.31	114
621	芳友町	128.4	148	78	70	41	15	10%	83	56%	50	34%	3.61	115
622	松嶺町	183.8	72	33	39	19	4	6%	49	68%	19	26%	3.79	39
623	山中町	443.2	173	87	86	50	9	5%	110	64%	54	31%	3.46	39
	松平地区	4,359.4	10,495	5,312	5,183	3,179	1,663	16%	6,961	66%	1,871	18%	3.30	241
700	幸海町	243.3	267	130	137	72	42	16%	147	55%	78	29%	3.71	110
701	穂積町	195.5	218	119	99	57	32	15%	130	60%	56	26%	3.82	112
702	松平志賀町	122.8	1,014	505	509	299	127	13%	740	73%	147	14%	3.39	826
703	岩倉町	323.0	2,094	1,107	987	670	373	18%	1,405	67%	316	15%	3.13	648
704	九久平町	188.2	974	493	481	292	125	13%	690	71%	159	16%	3.34	518
705	鵜ヶ瀬町	50.9	472	239	233	143	143	30%	272	58%	57	12%	3.30	927
706	中垣内町	143.6	674	338	336	203	109	16%	472	70%	93	14%	3.32	469
707	桂野町	115.7	260	125	135	81	36	14%	151	58%	73	28%	3.21	225
708	加茂川町	84.3	145	68	77	44	7	5%	91	63%	47	32%	3.30	172
709	滝脇町	261.1	163	66	97	86	7	4%	68	42%	88	54%	1.90	62
710	長沢町	145.8	98	45	53	36	8	8%	49	50%	41	42%	2.72	67
711	林添町	200.0	279	141	138	84	24	9%	169	61%	86	31%	3.32	140
712	大内町	196.6	223	114	109	59	32	14%	133	60%	58	26%	3.78	113
713	鍋田町	127.5	187	92	95	65	22	12%	107	57%	58	31%	2.88	147
714	王滝町	109.3	150	73	77	47	9	6%	82	55%	59	39%	3.19	137
715	石楠町	204.2	69	34	35	25	8	12%	36	52%	25	36%	2.76	34

平成21年10月1日現在

注：「年齢計算」は平成22年4月1日現在

B-10 町別面積・人口・世帯数(続き)

町 コード	町 名	面積 (ha)	人			世帯数	年齢階級別人口					平均 世帯員	性比	人口密度 (人/k㎡)	
			計	男	女		0～14歳	割合	15～64歳	割合	65歳以上				割合
716	豊松町	395.2	337	169	168	98	25	7%	193	57%	119	35%	101	3.44	85
717	坂上町	924.7	498	240	258	153	51	10%	286	57%	161	32%	93	3.25	54
718	松平町	296.3	236	110	126	70	30	13%	142	60%	64	27%	87	3.37	80
719	松平町	13.1	1,222	621	601	355	97	8%	1,075	88%	50	4%	103	3.44	9,328
720	幸穂台	18.3	915	483	432	240	356	39%	523	57%	36	4%	112	3.81	5,000
	藤岡地区	6,558.2	19,954	10,146	9,808	6,189	3,403	17%	14,049	70%	2,502	13%	103	3.22	304
450	石畳町	116.1	1,166	596	570	348	206	18%	861	74%	99	8%	105	3.35	1,004
451	石飛町	92.4	491	246	245	162	39	8%	400	81%	52	11%	100	3.03	531
452	大岩町	123.7	35	20	15	14	4	11%	16	46%	15	43%	133	2.50	28
453	折平町	335.2	784	394	390	241	182	23%	521	66%	81	10%	101	3.25	234
454	上川口町	405.8	142	72	70	39	9	6%	90	63%	43	30%	103	3.64	35
455	上渡合町	130.1	895	459	436	266	226	25%	595	66%	74	8%	105	3.36	688
456	木瀬町	485.4	983	477	506	279	169	17%	657	67%	157	16%	94	3.52	203
457	北一色町	212.3	801	402	399	230	168	21%	531	66%	102	13%	101	3.48	377
458	三箇町	563.8	380	189	191	114	36	9%	257	68%	87	23%	99	3.33	67
459	下川口町	255.1	116	60	56	33	15	13%	65	56%	36	31%	107	3.52	45
460	白川町	383.5	411	206	205	118	61	15%	263	64%	87	21%	100	3.48	107
461	田茂平町	153.1	119	56	63	36	15	13%	73	61%	31	26%	89	3.31	78
462	西市野々町	302.2	177	89	88	51	12	7%	121	68%	44	25%	101	3.47	59
463	西中山町	853.8	7,376	3,792	3,584	2,303	1,202	16%	5,406	73%	768	10%	106	3.20	864
464	迫町	144.6	557	287	270	181	60	11%	420	75%	77	14%	106	3.08	385
465	深見町	394.0	2,573	1,314	1,259	815	605	24%	1,739	68%	229	9%	104	3.16	653
466	藤岡飯野町	492.0	1,722	898	824	581	258	15%	1,192	69%	272	16%	109	2.96	350
467	北曾木町	115.8	386	197	189	123	38	10%	285	74%	63	16%	104	3.14	333
468	御作町	999.3	840	392	448	255	98	12%	557	66%	185	22%	88	3.29	84

注：「年齢計算」は平成22年4月1日現在

B-10 町別面積・人口・世帯数(続き)

平成21年10月1日現在

町 コード	町 名	面積 (ha)	人			世帯数	年齢階級別人口						平均 世帯員	性比	人口密度 (人/k㎡)
			計	男	女		0～14歳	割合	15～64歳	割合	65歳以上	割合			
	小原地区	7,454.0	4,282	2,072	2,210	1,541	400	9%	2,476	58%	1,406	33%	94	2.78	57
550	市場町	182.0	172	85	87	55	14	8%	101	59%	57	33%	98	3.13	95
551	岩下町	46.0	18	9	9	11	-	-	7	39%	11	61%	100	1.64	39
552	永太郎町	106.0	227	115	112	76	35	15%	128	56%	64	28%	103	2.99	214
553	大ヶ蔵連町	783.0	115	67	48	42	9	8%	64	56%	42	37%	140	2.74	15
554	大坂町	73.0	66	29	37	29	7	11%	35	53%	24	36%	78	2.28	90
555	大平町	744.0	414	201	213	134	35	8%	261	63%	118	29%	94	3.09	56
556	大洞町	267.0	115	54	61	32	11	10%	69	60%	35	30%	89	3.59	43
557	乙ヶ林町	124.0	117	57	60	36	13	11%	64	55%	40	34%	95	3.25	94
558	小原町	158.0	264	132	132	78	34	13%	156	59%	74	28%	100	3.38	167
559	小原大倉町	67.0	52	25	27	21	1	2%	25	48%	26	50%	93	2.48	78
560	小原北町	285.0	115	62	53	35	5	4%	66	57%	44	38%	117	3.29	40
561	小原田代町	305.0	116	51	65	42	7	6%	58	50%	51	44%	78	2.76	38
562	柏ヶ洞町	51.0	38	17	21	15	6	16%	23	61%	9	24%	81	2.53	75
563	鍛冶屋敷町	210.0	38	22	16	14	4	11%	22	58%	12	32%	138	2.71	18
564	上仁木町	188.0	207	103	104	72	25	12%	114	55%	68	33%	99	2.88	110
565	苧萱町	166.0	54	31	23	15	7	13%	27	50%	20	37%	135	3.60	33
566	川下町	217.0	79	35	44	36	6	8%	48	61%	25	32%	80	2.19	36
567	喜佐平町	66.0	52	26	26	16	4	8%	31	60%	17	33%	100	3.25	79
568	北大野町	33.0	14	6	8	3	-	-	10	71%	4	29%	75	4.67	42
569	北篠平町	462.0	262	122	140	88	26	10%	178	68%	58	22%	87	2.98	57
570	樽俣町	154.0	60	25	35	18	6	10%	33	55%	21	35%	71	3.33	39
571	雑敷町	33.0	12	5	7	6	-	-	3	25%	9	75%	71	2.00	36
572	沢田町	133.0	304	133	171	244	11	4%	175	58%	118	39%	78	1.25	229
573	下仁木町	146.0	147	67	80	56	9	6%	78	53%	60	41%	84	2.63	101

注:「年齢計算」は平成22年4月1日現在

B-10 町別面積・人口・世帯数(続き)

平成21年10月1日現在

町 コード	町 名	面積 (ha)	人			世帯数	年齢階級別人口					平均 世帯員	性比	人口密度 (人/k㎡)	
			計	男	女		0～14歳	割合	15～64歳	割合	65歳以上				割合
574	李町	243.0	134	65	69	31	12	9%	88	66%	34	25%	94	4.32	55
575	川見町	53.0	58	32	26	13	6	10%	37	64%	15	26%	123	4.46	109
576	千洗町	117.0	62	32	30	20	7	11%	32	52%	23	37%	107	3.10	53
577	寺平町	111.0	92	38	54	29	4	4%	68	74%	20	22%	70	3.17	83
578	東郷町	417.0	114	61	53	33	8	7%	59	52%	47	41%	115	3.45	27
579	百月町	158.0	18	5	13	8	2	11%	8	44%	8	44%	38	2.25	11
580	荷掛町	176.0	68	33	35	15	8	12%	40	59%	20	29%	94	4.53	39
581	西丹波町	130.0	27	13	14	9	4	15%	12	44%	11	41%	93	3.00	21
582	西萩平町	49.0	23	15	8	9	-	-	14	61%	9	39%	188	2.56	47
583	西細田町	195.0	121	54	67	41	23	19%	63	52%	35	29%	81	2.95	62
584	日面町	90.0	51	25	26	12	7	14%	27	53%	17	33%	96	4.25	57
585	平岩町	73.0	19	11	8	9	-	-	10	53%	9	47%	138	2.11	26
586	平畑町	79.0	74	33	41	19	9	12%	46	62%	19	26%	80	3.89	94
587	前洞町	72.0	75	38	37	26	7	9%	41	55%	27	36%	103	2.88	104
588	松名町	119.0	60	26	34	18	1	2%	35	58%	24	40%	76	3.33	50
589	三ツ久保町	127.0	51	24	27	17	2	4%	29	57%	20	39%	89	3.00	40
590	宮代町	67.0	37	15	22	11	1	3%	22	59%	14	38%	68	3.36	55
591	築平町	121.0	76	40	36	26	11	14%	35	46%	30	39%	111	2.92	63
592	遊屋町	58.0	64	33	31	21	13	20%	34	53%	17	27%	106	3.05	110
	足助地区	19,327.0	9,081	4,481	4,600	2,839	902	10%	5,241	58%	2,938	32%	97	3.20	47
800	安実京町	113.0	17	9	8	8	-	-	8	47%	9	53%	113	2.13	15
801	明川町	517.0	191	97	94	69	10	5%	105	55%	76	40%	103	2.77	37
802	足助町	494.0	1,814	886	928	617	169	9%	982	54%	663	37%	95	2.94	367
803	足助白山町	107.0	70	34	36	24	5	7%	42	60%	23	33%	94	2.92	65
804	綾渡町	177.0	111	63	48	29	10	9%	64	58%	37	33%	131	3.83	63

注：「年齢計算」は平成22年4月1日現在

B-10 町別面積・人口・世帯数(続き)

町 コード	町 名	面積 (ha)	人			世帯数	年齢階級別人口					平均 世帯員	性比	人口密度 (人/k㎡)	
			計	男	女		0～14歳	割合	15～64歳	割合	65歳以上				割合
805	井ノ口町	461.0	219	106	113	61	31	14%	133	61%	55	25%	94	3.59	48
806	岩谷町	92.0	48	24	24	13	3	6%	30	63%	15	31%	100	3.69	52
807	有洞町	86.0	23	12	11	10	3	13%	9	39%	11	48%	109	2.30	27
808	上八木町	605.0	100	49	51	35	6	6%	54	54%	40	40%	96	2.86	17
809	漆畑町	46.0	13	5	8	5	-	-	7	54%	6	46%	63	2.60	28
810	大井町	69.0	52	29	23	18	6	12%	29	56%	17	33%	126	2.89	75
811	大河原町	361.0	106	54	52	25	10	9%	68	64%	28	26%	104	4.24	29
812	大蔵町	96.0	176	90	86	50	23	13%	106	60%	47	27%	105	3.52	183
813	大蔵連町	74.0	6	4	2	4	-	-	3	50%	3	50%	200	1.50	8
814	大賀町	1,242.0	65	31	34	20	7	11%	26	40%	32	49%	91	3.25	5
815	大塚町	61.0	32	18	14	9	1	3%	19	59%	12	38%	129	3.56	52
816	国閑町	72.0	150	83	67	43	18	12%	110	73%	22	15%	124	3.49	208
817	籠林町	119.0	89	41	48	27	4	4%	60	67%	25	28%	85	3.30	75
818	上切山町	136.0	67	36	31	17	6	9%	34	51%	27	40%	116	3.94	49
819	上小田町	55.0	68	34	34	19	9	13%	47	69%	12	18%	100	3.58	124
820	上佐切町	141.0	97	49	48	24	13	13%	54	56%	30	31%	102	4.04	69
821	上脇町	121.0	104	53	51	33	23	22%	66	63%	15	14%	104	3.15	86
822	川面町	439.0	150	69	81	45	8	5%	84	56%	58	39%	85	3.33	34
823	北小田町	92.0	44	16	28	17	2	5%	23	52%	19	43%	57	2.59	48
824	霧山町	203.0	195	93	102	54	20	10%	126	65%	49	25%	91	3.61	96
825	国谷町	118.0	155	76	79	37	19	12%	95	61%	41	26%	96	4.19	131
826	桑田町	217.0	327	154	173	102	54	17%	208	64%	65	20%	89	3.21	151
827	桑原町	56.0	45	22	23	16	8	18%	22	49%	15	33%	96	2.81	80
828	小原町	265.0	116	56	60	31	8	7%	70	60%	38	33%	93	3.74	44
829	五反田町	214.0	146	74	72	41	13	9%	83	57%	50	34%	103	3.56	68

注：「年齢計算」は平成22年4月1日現在

B-10 町別面積・人口・世帯数(続き)

平成21年10月1日現在

町 コード	町 名	面積 (ha)	人			世帯数	年齢階級別人口				平均 世帯員	性比	人口密度 (人/k㎡)		
			計	男	女		0～14歳	割合	15～64歳	割合				65歳以上	割合
830	小手沢町	36.0	73	32	41	21	7	10%	37	51%	29	40%	3.48	78	203
831	沢ノ堂町	85.0	42	18	24	16	6	14%	19	45%	17	40%	2.63	75	49
832	塩ノ沢町	123.0	57	24	33	16	4	7%	33	58%	20	35%	3.56	73	46
833	下国谷町	295.0	89	40	49	25	7	8%	58	65%	24	27%	3.56	82	30
834	下佐切町	92.0	61	29	32	20	4	7%	36	59%	21	34%	3.05	91	66
835	下平町	199.0	70	36	34	17	9	13%	41	59%	20	29%	4.12	106	35
836	白倉町	43.0	34	18	16	12	1	3%	23	68%	10	29%	2.83	113	79
837	新盛町	260.0	168	88	80	50	6	4%	110	65%	52	31%	3.36	110	65
838	菅生町	134.0	92	44	48	26	9	10%	48	52%	35	38%	3.54	92	69
839	摺町	221.0	66	27	39	21	9	14%	27	41%	30	45%	3.14	69	30
840	千田町	92.0	68	34	34	19	4	6%	44	65%	20	29%	3.58	100	74
841	竜岡町	84.0	69	34	35	22	6	9%	46	67%	17	25%	3.14	97	82
842	田振町	139.0	41	17	24	15	-	-	28	68%	13	32%	2.73	71	29
843	玉野町	47.0	51	29	22	15	7	14%	26	51%	18	35%	3.40	132	109
844	近岡町	118.0	359	190	169	108	45	13%	197	55%	117	33%	3.32	112	304
845	葛町	77.0	30	15	15	7	3	10%	19	63%	8	27%	4.29	100	39
846	葛沢町	741.0	123	59	64	35	7	6%	67	54%	49	40%	3.51	92	17
847	椿立町	34.0	8	4	4	3	-	-	6	75%	2	25%	2.67	100	24
848	柎ノ沢町	33.0	21	8	13	7	5	24%	13	62%	3	14%	3.00	62	64
849	柎本町	184.0	64	29	35	15	5	8%	40	63%	19	30%	4.27	83	35
850	戸中町	254.0	30	15	15	12	-	-	11	37%	19	63%	2.50	100	12
851	富岡町	170.0	163	72	91	45	13	8%	99	61%	51	31%	3.62	79	96
852	中立町	538.0	132	58	74	43	7	5%	73	55%	52	39%	3.07	78	25
853	永野町	46.0	36	21	15	8	5	14%	22	61%	9	25%	4.50	140	78
854	西榎尾町	199.0	124	64	60	38	9	7%	77	62%	38	31%	3.26	107	62
855	怒田沢町	1,144.0	44	23	21	14	6	14%	21	48%	17	39%	3.14	110	4

注：「年齢計算」は平成22年4月1日現在

B-10 町別面積・人口・世帯数(続き)

平成21年10月1日現在

町 コード	町 名	面積 (ha)	人			世帯数	年齢階級別人口					平均 世帯員	性比	人口密度 (人/km ²)
			口		0～14歳		割合	15～64歳	割合	65歳以上	割合			
			計	男										
856	野林町	217.0	145	72	73	44	18	12%	92	63%	35	24%	99	67
857	則定町	229.0	207	100	107	61	31	15%	124	60%	52	25%	93	90
858	冷田町	59.0	29	15	14	10	3	10%	14	48%	12	41%	107	49
859	東大島町	203.0	282	146	136	83	37	13%	187	66%	58	21%	107	139
860	東大見町	586.0	48	23	25	19	7	15%	18	38%	23	48%	92	8
861	東川端町	203.0	29	12	17	8	4	14%	12	41%	13	45%	71	14
862	東渡合町	147.0	91	48	43	33	24	26%	43	47%	24	26%	112	62
863	東中山町	71.0	31	16	15	11	1	3%	18	58%	12	39%	107	44
864	久木町	265.0	191	92	99	56	22	12%	111	58%	58	30%	93	72
865	平沢町	107.0	64	31	33	12	10	16%	38	59%	16	25%	94	60
866	平折町	110.0	31	17	14	11	1	3%	17	55%	13	42%	121	28
867	二夕宮町	248.0	110	58	52	29	15	14%	68	62%	27	25%	112	44
868	細田町	75.0	46	21	25	17	-	-	34	74%	12	26%	84	61
869	御内町	1,831.0	55	30	25	23	3	5%	25	45%	27	49%	120	3
870	御蔵町	335.0	146	76	70	47	7	5%	101	69%	38	26%	109	44
871	実栗町	170.0	64	33	31	19	8	13%	29	45%	27	42%	106	38
872	室口町	101.0	27	19	8	6	1	4%	18	67%	8	30%	238	27
873	岩神町	136.0	145	62	83	95	7	5%	54	37%	84	58%	75	107
874	山谷町	199.0	38	19	19	12	5	13%	18	47%	15	39%	100	19
875	山ノ中立町	159.0	9	4	5	6	-	-	1	11%	8	89%	80	6
876	四ツ松町	616.0	172	84	88	44	13	8%	103	60%	56	33%	95	28
877	連谷町	326.0	60	31	29	17	1	2%	37	62%	22	37%	107	18
878	月原町	697.0	150	77	73	43	11	7%	91	61%	48	32%	105	22
	下山地区	11,418.0	5,347	2,647	2,700	1,704	617	12%	3,420	64%	1,310	24%	98	47
750	阿蔵町	794.0	89	43	46	30	-	-	48	54%	41	46%	93	11

注：「年齢計算」は平成22年4月1日現在

B-10 町別面積・人口・世帯数(続き)

平成21年10月1日現在

町 コード	町 名	面積 (ha)	人			世帯数	年齢階級別人口					性比	平均 世帯員	人口密度 (人/k㎡)
			計	男	女		0～14歳	割合	15～64歳	割合	65歳以上			
616	中切町	141.7	150	69	81	42	12	8%	96	64%	42	28%	3.57	106
617	成合町	104.9	98	46	52	24	14	14%	49	50%	35	36%	4.08	93
618	野口町	301.8	226	116	110	72	30	13%	144	64%	52	23%	3.14	75
619	東広瀬町	202.3	836	407	429	280	94	11%	506	61%	236	28%	2.99	413
620	藤沢町	98.4	112	53	59	26	8	7%	70	63%	34	30%	4.31	114
621	芳友町	128.4	148	78	70	41	15	10%	83	56%	50	34%	3.61	115
622	松嶺町	183.8	72	33	39	19	4	6%	49	68%	19	26%	3.79	39
623	山中町	443.2	173	87	86	50	9	5%	110	64%	54	31%	3.46	39
	松平地区	4,359.4	10,495	5,312	5,183	3,179	1,663	16%	6,961	66%	1,871	18%	3.30	241
700	幸海町	243.3	267	130	137	72	42	16%	147	55%	78	29%	3.71	110
701	穂積町	195.5	218	119	99	57	32	15%	130	60%	56	26%	3.82	112
702	松平志賀町	122.8	1,014	505	509	299	127	13%	740	73%	147	14%	3.39	826
703	岩倉町	323.0	2,094	1,107	987	670	373	18%	1,405	67%	316	15%	3.13	648
704	九久平町	188.2	974	493	481	292	125	13%	690	71%	159	16%	3.34	518
705	鵜ヶ瀬町	50.9	472	239	233	143	143	30%	272	58%	57	12%	3.30	927
706	中垣内町	143.6	674	338	336	203	109	16%	472	70%	93	14%	3.32	469
707	桂野町	115.7	260	125	135	81	36	14%	151	58%	73	28%	3.21	225
708	加茂川町	84.3	145	68	77	44	7	5%	91	63%	47	32%	3.30	172
709	滝脇町	261.1	163	66	97	86	7	4%	68	42%	88	54%	1.90	62
710	長沢町	145.8	98	45	53	36	8	8%	49	50%	41	42%	2.72	67
711	林添町	200.0	279	141	138	84	24	9%	169	61%	86	31%	3.32	140
712	大内町	196.6	223	114	109	59	32	14%	133	60%	58	26%	3.78	113
713	鍋田町	127.5	187	92	95	65	22	12%	107	57%	58	31%	2.88	147
714	王滝町	109.3	150	73	77	47	9	6%	82	55%	59	39%	3.19	137
715	石楠町	204.2	69	34	35	25	8	12%	36	52%	25	36%	2.76	34

注:「年齢計算」は平成22年4月1日現在

B-10 町別面積・人口・世帯数(続き)

町 コード	町 名	面積 (ha)	人			世帯数	年齢階級別人口					平均			
			計	男	女		0～14歳	割合	15～64歳	割合	65歳以上	割合	性比	世帯員	人口密度 (人/k㎡)
653	有間町	195.0	132	65	67	39	19	14%	68	52%	45	34%	97	3.38	68
654	伊熊町	145.0	79	37	42	29	-	-	35	44%	44	56%	88	2.72	54
655	池島町	231.0	75	40	35	23	8	11%	44	59%	23	31%	114	3.26	32
656	一色町	136.0	26	14	12	9	2	8%	16	62%	8	31%	117	2.89	19
657	平市町	78.0	34	17	17	11	3	9%	18	53%	13	38%	100	3.09	44
658	牛地町	781.0	8	5	3	3	1	13%	6	75%	1	13%	167	2.67	1
659	太田町	227.0	137	71	66	47	9	7%	70	51%	58	42%	108	2.91	60
660	大坪町	326.0	159	73	86	57	10	6%	102	64%	47	30%	85	2.79	49
661	押井町	180.0	103	53	50	28	13	13%	51	50%	39	38%	106	3.68	57
662	小滝野町	194.0	3	1	2	1	-	-	-	-	3	100%	50	3.00	2
663	小渡町	337.0	336	159	177	105	31	9%	164	49%	141	42%	90	3.20	100
664	伯母沢町	81.0	27	12	15	11	2	7%	13	48%	12	44%	80	2.45	33
665	加塩町	224.0	124	64	60	33	13	10%	58	47%	53	43%	107	3.76	55
666	上切町	279.0	119	54	65	35	5	4%	63	53%	51	43%	83	3.40	43
667	上中町	114.0	46	23	23	20	-	-	17	37%	29	63%	100	2.30	40
668	日下部町	338.0	94	41	53	28	4	4%	50	53%	40	43%	77	3.36	28
669	小田町	70.0	24	12	12	8	3	13%	13	54%	8	33%	100	3.00	34
670	小畑町	128.0	59	30	29	23	8	14%	27	46%	24	41%	103	2.57	46
671	榊野町	291.0	202	99	103	59	17	8%	116	57%	69	34%	96	3.42	69
672	笹戸町	119.0	130	64	66	46	24	18%	75	58%	31	24%	97	2.83	109
673	三分山町	35.0	-	-	-	-	-	-	-	-	-	-	-	-	-
674	閑羅瀬町	264.0	36	21	15	10	2	6%	18	50%	16	44%	140	3.60	14
675	島崎町	69.0	77	40	37	27	2	3%	40	52%	35	45%	108	2.85	112
676	下切町	73.0	95	49	46	32	14	15%	52	55%	29	31%	107	2.97	130
677	下中町	125.0	50	29	21	21	2	4%	24	48%	24	48%	138	2.38	40
678	杉本町	337.0	281	119	162	103	34	12%	169	60%	78	28%	73	2.73	83

注：「年齢計算」は平成22年4月1日現在

B-10 町別面積・人口・世帯数(続き)

町 コード	町 名	面積 (ha)	人			世帯数	年齢階級別人口					平均 世帯員	性比	人口密度 (人/km ²)	
			計	口			0～14歳 割合	15～64歳 割合	65歳以上 割合	65歳以上	割合				
				男	女										
679	須 渕 町	106.0	84	44	40	30	3	4%	47	56%	34	40%	110	2.80	79
680	惣 田 町	107.0	77	37	40	24	5	6%	38	49%	34	44%	93	3.21	72
681	田 津 原 町	309.0	73	32	41	31	2	3%	31	42%	40	55%	78	2.35	24
682	坪 崎 町	311.0	14	9	5	6	-	-	6	43%	8	57%	180	2.33	5
683	時 瀬 町	260.0	57	27	30	23	2	4%	31	54%	24	42%	90	2.48	22
684	東 萩 平 町	180.0	86	40	46	29	2	2%	45	52%	39	45%	87	2.97	48
685	槇 本 町	57.0	74	36	38	22	8	11%	37	50%	29	39%	95	3.36	130
686	万 町	283.0	36	14	22	18	-	-	7	19%	29	81%	64	2.00	13
687	万 根 町	223.0	15	5	10	10	3	20%	5	33%	7	47%	50	1.50	7
688	余 平 町	155.0	35	17	18	13	1	3%	19	54%	15	43%	94	2.69	23
	稲 武 地 区	9,863.0	2,803	1,339	1,464	1,038	215	8%	1,507	54%	1,081	39%	91	2.70	28
250	稻 武 町	1,422.0	327	160	167	116	19	6%	172	53%	136	42%	96	2.82	23
251	大 野 瀬 町	1,664.0	208	101	107	78	6	3%	96	46%	106	51%	94	2.67	13
252	押 山 町	838.0	128	65	63	47	4	3%	66	52%	58	45%	103	2.72	15
253	小 田 木 町	1,363.0	314	147	167	95	26	8%	176	56%	112	36%	88	3.31	23
254	川 手 町	681.0	115	56	59	47	6	5%	50	43%	59	51%	95	2.45	17
255	黒 田 町	867.0	303	148	155	106	25	8%	170	56%	108	36%	95	2.86	35
256	桑 原 町	215.0	331	158	173	130	55	17%	176	53%	100	30%	91	2.55	154
257	御 所 貝 津 町	457.0	269	125	144	107	19	7%	152	57%	98	36%	87	2.51	59
258	富 永 町	177.0	28	14	14	9	2	7%	13	46%	13	46%	100	3.11	16
259	中 当 町	603.0	82	35	47	31	-	-	40	49%	42	51%	74	2.65	14
260	夏 焼 町	545.0	206	90	116	91	19	9%	136	66%	51	25%	78	2.26	38
261	野 入 町	895.0	177	82	95	62	7	4%	96	54%	74	42%	86	2.85	20
262	武 節 町	136.0	315	158	157	119	27	9%	164	52%	124	39%	101	2.65	232

平成21年10月1日現在

注:「年齢計算」は平成22年4月1日現在

B-11 学校区別人口・世帯数

(1) 小学校区

コード	学校名	総人口			
		合計	男	女	世帯数
000	全市	422,960	220,938	202,022	164,877
011	飯野	8,147	4,144	4,003	2,575
012	石畳	3,353	1,692	1,661	1,025
013	御作	1,088	517	571	325
014	中山	7,381	3,789	3,592	2,317
021	道慈	1,540	731	809	631
022	本城	1,150	548	602	370
023	小原中部	1,553	776	777	531
031	足助	2,309	1,138	1,171	801
032	冷田	836	409	427	233
033	追分	863	421	442	314
034	佐切	485	253	232	148
035	則定	768	376	392	225
036	萩野	825	401	424	252
037	明和	695	344	351	211
038	新盛	690	331	359	209
039	大蔵	982	472	510	293
040	御蔵	569	291	278	176
051	大沼	1,333	659	674	447
056	花山	2,199	1,088	1,111	663
057	巴ヶ丘	1,762	873	889	592
061	築羽	582	276	306	208
062	小渡	1,557	765	792	533
063	敷島	1,093	517	576	364
071	稲武	2,790	1,337	1,453	1,030
101	童子山	9,936	5,313	4,623	4,201
102	拳母	12,028	6,451	5,577	5,601
103	根川	8,237	4,423	3,814	3,384
104	小清水	15,442	7,970	7,472	6,123
105	前山	13,932	7,111	6,821	5,545
106	山之手	12,766	6,561	6,205	5,970
107	美山	13,147	7,362	5,785	5,788
108	寺部	5,458	2,752	2,706	2,086
109	平井	5,060	2,482	2,578	1,793
110	野見	7,543	3,729	3,814	2,882
111	古瀬間	6,868	3,476	3,392	2,450
112	矢並	830	430	400	273
113	高嶺	11,613	6,006	5,607	4,125
114	寿恵野	10,586	5,512	5,074	3,871
115	畝部	5,853	2,899	2,954	1,864
116	堤	17,006	9,747	7,259	7,227
117	若園	14,219	7,418	6,801	5,275
118	竹村	12,082	6,285	5,797	4,442
119	駒場	6,876	3,546	3,330	2,380
120	大林	17,001	10,267	6,734	8,577
121	大畑	1,859	950	909	666

平成22年4月1日現在

日 本 人 人 口				外 国 人 人 口				コード
合計	男	女	世帯数	合計	男	女	世帯数	
407,830	213,430	194,400	156,808	15,130	7,508	7,622	8,069	000
8,072	4,118	3,954	2,537	75	26	49	38	011
3,294	1,673	1,621	1,002	59	19	40	23	012
1,078	514	564	318	10	3	7	7	013
7,309	3,762	3,547	2,276	72	27	45	41	014
1,520	731	789	616	20	-	20	15	021
1,132	548	584	353	18	-	18	17	022
1,545	773	772	527	8	3	5	4	023
2,294	1,134	1,160	798	15	4	11	3	031
832	408	424	233	4	1	3	-	032
859	421	438	313	4	-	4	1	033
474	247	227	145	11	6	5	3	034
766	376	390	225	2	-	2	-	035
823	400	423	252	2	1	1	-	036
692	344	348	211	3	-	3	-	037
689	331	358	209	1	-	1	-	038
979	472	507	293	3	-	3	-	039
566	291	275	176	3	-	3	-	040
1,300	645	655	422	33	14	19	25	051
2,177	1,085	1,092	648	22	3	19	15	056
1,739	861	878	578	23	12	11	14	057
581	276	305	208	1	-	1	-	061
1,551	762	789	529	6	3	3	4	062
1,064	517	547	340	29	-	29	24	063
2,738	1,331	1,407	984	52	6	46	46	071
9,614	5,164	4,450	4,017	322	149	173	184	101
11,391	6,098	5,293	5,219	637	353	284	382	102
8,084	4,345	3,739	3,309	153	78	75	75	103
14,685	7,617	7,068	5,680	757	353	404	443	104
13,718	7,020	6,698	5,427	214	91	123	118	105
12,277	6,380	5,897	5,652	489	181	308	318	106
12,739	7,202	5,537	5,558	408	160	248	230	107
5,404	2,725	2,679	2,060	54	27	27	26	108
4,833	2,374	2,459	1,708	227	108	119	85	109
7,263	3,579	3,684	2,754	280	150	130	128	110
6,810	3,444	3,366	2,421	58	32	26	29	111
827	429	398	273	3	1	2	-	112
11,103	5,736	5,367	3,863	510	270	240	262	113
10,446	5,460	4,986	3,780	140	52	88	91	114
5,783	2,870	2,913	1,826	70	29	41	38	115
16,615	9,542	7,073	6,999	391	205	186	228	116
13,959	7,295	6,664	5,146	260	123	137	129	117
11,795	6,141	5,654	4,250	287	144	143	192	118
6,733	3,458	3,275	2,285	143	88	55	95	119
16,262	9,872	6,390	8,111	739	395	344	466	120
1,777	903	874	609	82	47	35	57	121

B-11 学校区別人口・世帯数（続き）

(1) 小学校区

コード	学校名	総人口			
		合計	男	女	世帯数
122	伊保 伊 ^ヱ	4,580	2,490	2,090	1,888
123	加納 カノ ^ノ	4,794	2,353	2,441	1,511
124	青木 アキ ^キ	13,358	6,847	6,511	5,090
125	西広瀬 ニシヒロセ	674	335	339	214
126	東広瀬 ヒガシヒロセ	1,863	899	964	607
127	中金 ナカガネ	929	462	467	275
128	上鷹見 カミタキミ	803	398	405	267
130	幸海 コウカイ	1,404	733	671	374
131	岩倉 イワクラ	4,348	2,229	2,119	1,342
132	九久平 クウクウヘイ	3,095	1,552	1,543	945
133	滝脇 タキワキ	550	257	293	208
134	豊松 トヨマツ	1,139	552	587	351
135	東山 ヒガシヤマ	7,113	3,422	3,691	2,595
136	元城 モトシロ	4,976	2,600	2,376	2,315
137	梅坪 ウメツボ	13,469	7,001	6,468	5,334
138	朝日 アサヒ	7,992	4,004	3,988	3,041
139	若林東 ワカハヤシヒガシ	9,522	5,001	4,521	3,692
140	東保見 ヒガシホミ	7,497	3,913	3,584	2,863
141	四郷 シゴウ	6,172	3,247	2,925	2,466
142	浄水 ジョウスイ	9,755	5,134	4,621	4,117
143	平和 ヘイワ	7,165	3,941	3,224	3,433
144	市木 イチキ	8,896	4,495	4,401	3,222
145	若林西 ワカハヤシニシ	5,507	2,802	2,705	2,041
146	衣丘 コロモカキ	8,766	4,706	4,060	3,674
147	土橋 ツチハシ	7,860	4,727	3,133	3,875
148	広川台 ヒロカワダイ	7,094	3,578	3,516	2,768
149	井上 イノウエ	8,626	4,353	4,273	3,022
150	五ヶ丘 イツツカキ	4,060	2,018	2,042	1,283
151	西保見 ニシホミ	4,839	2,450	2,389	2,068
152	五ヶ丘東 イツツカキヒガシ	3,222	1,601	1,621	1,000

平成22年4月1日現在

日 本 人 人 口				外 国 人 人 口				コード
合計	男	女	世帯数	合計	男	女	世帯数	
4,436	2,401	2,035	1,776	144	89	55	112	122
4,763	2,338	2,425	1,499	31	15	16	12	123
13,106	6,721	6,385	4,960	252	126	126	130	124
673	335	338	213	1	0	1	1	125
1,839	878	961	586	24	21	3	21	126
928	462	466	275	1	0	1	0	127
762	377	385	227	41	21	20	40	128
1,399	732	667	373	5	1	4	1	130
4,323	2,221	2,102	1,334	25	8	17	8	131
3,072	1,546	1,526	939	23	6	17	6	132
549	257	292	208	1	-	1	-	133
1,127	550	577	342	12	2	10	9	134
6,825	3,295	3,530	2,491	288	127	161	104	135
4,763	2,498	2,265	2,179	213	102	111	136	136
13,076	6,785	6,291	5,108	393	216	177	226	137
7,624	3,817	3,807	2,888	368	187	181	153	138
9,172	4,849	4,323	3,528	350	152	198	164	139
5,177	2,680	2,497	1,711	2,320	1,233	1,087	1,152	140
5,976	3,129	2,847	2,346	196	118	78	120	141
9,379	4,928	4,451	3,860	376	206	170	257	142
7,094	3,908	3,186	3,390	71	33	38	43	143
8,357	4,235	4,122	3,033	539	260	279	189	144
5,401	2,758	2,643	2,002	106	44	62	39	145
8,482	4,567	3,915	3,528	284	139	145	146	146
7,604	4,582	3,022	3,723	256	145	111	152	147
7,003	3,543	3,460	2,722	91	35	56	46	148
8,498	4,293	4,205	2,963	128	60	68	59	149
4,044	2,008	2,036	1,274	16	10	6	9	150
2,985	1,477	1,508	1,205	1,854	973	881	863	151
3,201	1,586	1,615	985	21	15	6	15	152

B-11 学校区別人口・世帯数（続き）

(2) 中学校区

コード	学校名	総人口			世帯数
		合計	男	女	
000	全市	422,960	220,938	202,022	164,877
201	崇化館	24,996	13,055	11,941	10,957
202	朝日丘	25,896	13,922	11,974	10,922
203	豊南	27,224	14,063	13,161	11,835
204	高橋	21,080	10,574	10,506	7,691
205	上郷	17,466	8,905	8,561	5,989
206	高岡	15,029	7,803	7,226	5,733
207	保見	14,812	7,763	7,049	6,317
208	猿投	9,677	4,936	4,741	3,112
209	猿投台	14,032	7,182	6,850	5,304
210	石野	3,595	1,759	1,836	1,149
211	松平	10,536	5,323	5,213	3,220
212	竜神	25,603	14,059	11,544	10,858
213	美里	20,914	10,314	10,600	7,928
214	逢妻	28,589	15,332	13,257	11,911
215	若園	14,219	7,418	6,801	5,275
216	梅坪台	23,224	12,135	11,089	9,451
217	前林	23,882	13,293	10,589	9,607
218	益富	14,150	7,095	7,055	4,733
219	末野原	29,608	16,802	12,806	13,357
220	井郷	13,878	7,057	6,821	5,055
221	藤岡	19,969	10,142	9,827	6,242
222	小原	4,243	2,055	2,188	1,532
223	足助	9,022	4,436	4,586	2,862
224	下山	5,294	2,620	2,674	1,702
225	旭	3,232	1,558	1,674	1,105
226	稲武	2,790	1,337	1,453	1,030

平成22年4月1日現在

日 本 人 人 口				外 国 人 人 口				コード
合計	男	女	世帯数	合計	男	女	世帯数	
407,830	213,430	194,400	156,808	15,130	7,508	7,622	8,069	000
23,778	12,413	11,365	10,286	1,218	642	576	671	201
25,159	13,568	11,591	10,525	737	354	383	397	202
26,771	13,847	12,924	11,602	453	216	237	233	203
20,180	10,140	10,040	7,364	900	434	466	327	204
16,886	8,606	8,280	5,689	580	299	281	300	205
14,573	7,607	6,966	5,530	456	196	260	203	206
10,559	5,491	5,068	4,174	4,253	2,272	1,981	2,143	207
9,476	4,836	4,640	3,038	201	100	101	74	208
13,779	7,056	6,723	5,173	253	126	127	131	209
3,529	1,717	1,812	1,088	66	42	24	61	210
10,470	5,306	5,164	3,196	66	17	49	24	211
24,749	13,676	11,073	10,280	854	383	471	578	212
20,332	10,040	10,292	7,677	582	274	308	251	213
27,424	14,819	12,605	11,238	1,165	513	652	673	214
13,959	7,295	6,664	5,146	260	123	137	129	215
22,455	11,713	10,742	8,968	769	422	347	483	216
23,348	13,000	10,348	9,284	534	293	241	323	217
14,055	7,038	7,017	4,680	95	57	38	53	218
28,697	16,348	12,349	12,780	911	454	457	577	219
13,577	6,894	6,683	4,897	301	163	138	158	220
19,753	10,067	9,686	6,133	216	75	141	109	221
4,197	2,052	2,145	1,496	46	3	43	36	222
8,974	4,424	4,550	2,855	48	12	36	7	223
5,216	2,591	2,625	1,648	78	29	49	54	224
3,196	1,555	1,641	1,077	36	3	33	28	225
2,738	1,331	1,407	984	52	6	46	46	226

B-12 全市年齢別男女別人口

平成21年10月1日現在

年齢	計	男	女	年齢	計	男	女
総数	423,677	221,766	201,911				
0	4,277	2,210	2,067	45	5,227	2,889	2,338
1	4,466	2,299	2,167	46	5,309	2,833	2,476
2	4,328	2,201	2,127	47	4,985	2,650	2,335
3	4,197	2,150	2,047	48	4,814	2,519	2,295
4	4,293	2,130	2,163	49	4,832	2,472	2,360
0～4	21,561	10,990	10,571	45～49	25,167	13,363	11,804
5	4,319	2,257	2,062	50	5,001	2,651	2,350
6	4,281	2,181	2,100	51	4,662	2,360	2,302
7	4,355	2,266	2,089	52	4,605	2,305	2,300
8	4,270	2,242	2,028	53	4,821	2,519	2,302
9	4,404	2,259	2,145	54	4,982	2,590	2,392
5～9	21,629	11,205	10,424	50～54	24,071	12,425	11,646
10	4,428	2,321	2,107	55	4,916	2,478	2,438
11	4,339	2,241	2,098	56	5,189	2,551	2,638
12	4,274	2,187	2,087	57	5,419	2,558	2,861
13	4,235	2,141	2,094	58	5,886	2,970	2,916
14	4,330	2,174	2,156	59	6,373	3,183	3,190
10～14	21,606	11,064	10,542	55～59	27,783	13,740	14,043
15	4,395	2,283	2,112	60	7,176	3,732	3,444
16	4,225	2,189	2,036	61	7,174	3,564	3,610
17	4,248	2,227	2,021	62	6,532	3,370	3,162
18	4,774	2,685	2,089	63	4,414	2,341	2,073
19	5,405	3,123	2,282	64	4,587	2,306	2,281
15～19	23,047	12,507	10,540	60～64	29,883	15,313	14,570
20	5,466	3,084	2,382	65	5,262	2,689	2,573
21	5,701	3,203	2,498	66	4,798	2,451	2,347
22	6,039	3,364	2,675	67	4,871	2,524	2,347
23	6,064	3,438	2,626	68	4,752	2,482	2,270
24	6,423	3,787	2,636	69	4,226	2,212	2,014
20～24	29,693	16,876	12,817	65～69	23,909	12,358	11,551
25	6,901	4,161	2,740	70	3,370	1,707	1,663
26	6,841	4,101	2,740	71	3,454	1,811	1,643
27	6,641	3,881	2,760	72	3,268	1,680	1,588
28	6,649	3,845	2,804	73	3,140	1,573	1,567
29	6,881	3,888	2,993	74	2,795	1,321	1,474
25～29	33,913	19,876	14,037	70～74	16,027	8,092	7,935
30	6,606	3,796	2,810	75	2,762	1,304	1,458
31	6,459	3,517	2,942	76	2,436	1,102	1,334
32	6,488	3,502	2,986	77	2,351	1,090	1,261
33	6,685	3,638	3,047	78	2,214	1,031	1,183
34	6,822	3,646	3,176	79	2,097	922	1,175
30～34	33,060	18,099	14,961	75～79	11,860	5,449	6,411
35	7,367	3,885	3,482	80	1,924	855	1,069
36	7,480	4,050	3,430	81	1,910	776	1,134
37	7,268	3,931	3,337	82	1,668	661	1,007
38	6,996	3,771	3,225	83	1,598	649	949
39	6,613	3,562	3,051	84	1,347	524	823
35～39	35,724	19,199	16,525	80～84	8,447	3,465	4,982
40	6,364	3,374	2,990	85	1,177	423	754
41	6,394	3,449	2,945	86	1,036	311	725
42	6,245	3,379	2,866	87	865	258	607
43	4,757	2,575	2,182	88	777	224	553
44	5,561	3,001	2,560	89	687	192	495
40～44	29,321	15,778	13,543	85～89	4,542	1,408	3,134
				90歳以上	2,434	559	1,875
				65歳以上	67,219	31,331	35,888
				平均年齢	39.81	38.75	40.97

B-13 地区別年齢別男女別人口

[挙母地区]

平成21年10月1日現在

年齢	計	男	女
総数	130,294	69,456	60,838
0	1,404	716	688
1	1,403	737	666
2	1,388	703	685
3	1,282	642	640
4	1,291	641	650
0～4	6,768	3,439	3,329
5	1,328	676	652
6	1,330	651	679
7	1,331	703	628
8	1,298	682	616
9	1,375	704	671
5～9	6,662	3,416	3,246
10	1,383	723	660
11	1,270	660	610
12	1,315	636	679
13	1,275	648	627
14	1,369	685	684
10～14	6,612	3,352	3,260
15	1,291	656	635
16	1,190	595	595
17	1,222	601	621
18	1,367	725	642
19	1,614	887	727
15～19	6,684	3,464	3,220
20	1,645	899	746
21	1,773	945	828
22	1,913	1,045	868
23	2,002	1,142	860
24	2,290	1,413	877
20～24	9,623	5,444	4,179
25	2,447	1,579	868
26	2,445	1,501	944
27	2,384	1,487	897
28	2,321	1,408	913
29	2,431	1,418	1,013
25～29	12,028	7,393	4,635
30	2,251	1,346	905
31	2,125	1,197	928
32	2,129	1,191	938
33	2,167	1,180	987
34	2,258	1,214	1,044
30～34	10,930	6,128	4,802
35	2,353	1,267	1,086
36	2,525	1,397	1,128
37	2,408	1,301	1,107
38	2,354	1,298	1,056
39	2,203	1,204	999
35～39	11,843	6,467	5,376
40	2,171	1,147	1,024
41	2,176	1,214	962
42	2,142	1,218	924
43	1,615	910	705
44	1,859	1,061	798
40～44	9,963	5,550	4,413

年齢	計	男	女
45	1,750	974	776
46	1,732	952	780
47	1,611	912	699
48	1,451	813	638
49	1,525	841	684
45～49	8,069	4,492	3,577
50	1,470	808	662
51	1,331	712	619
52	1,290	691	599
53	1,362	727	635
54	1,405	777	628
50～54	6,858	3,715	3,143
55	1,374	746	628
56	1,426	718	708
57	1,490	716	774
58	1,590	809	781
59	1,728	872	856
55～59	7,608	3,861	3,747
60	1,930	1,023	907
61	1,999	968	1,031
62	1,867	975	892
63	1,252	639	613
64	1,292	659	633
60～64	8,340	4,264	4,076
65	1,509	744	765
66	1,363	707	656
67	1,383	689	694
68	1,388	708	680
69	1,188	624	564
65～69	6,831	3,472	3,359
70	963	480	483
71	973	505	468
72	924	468	456
73	878	439	439
74	805	377	428
70～74	4,543	2,269	2,274
75	705	312	393
76	651	311	340
77	626	283	343
78	573	262	311
79	561	243	318
75～79	3,116	1,411	1,705
80	456	199	257
81	463	186	277
82	433	167	266
83	373	151	222
84	336	135	201
80～84	2,061	838	1,223
85	276	103	173
86	272	76	196
87	224	69	155
88	197	52	145
89	171	50	121
85～89	1,140	350	790
90歳以上	615	131	484
65歳以上	18,306	8,471	9,835
平均年齢	38.60	37.73	39.59

B-13 地区別年齢別男女別人口(続き) [高橋地区]

平成21年10月1日現在

年齢	計	男	女	年齢	計	男	女
総数	56,058	28,012	28,046				
0	526	284	242	45	617	339	278
1	590	297	293	46	702	363	339
2	556	288	268	47	625	301	324
3	569	308	261	48	623	283	340
4	589	292	297	49	651	298	353
0~4	2,830	1,469	1,361	45~49	3,218	1,584	1,634
5	542	282	260	50	710	328	382
6	582	308	274	51	692	316	376
7	566	291	275	52	682	315	367
8	569	290	279	53	758	376	382
9	593	300	293	54	774	392	382
5~9	2,852	1,471	1,381	50~54	3,616	1,727	1,889
10	611	325	286	55	791	371	420
11	613	328	285	56	798	374	424
12	587	302	285	57	813	376	437
13	586	296	290	58	885	448	437
14	600	308	292	59	1,001	472	529
10~14	2,997	1,559	1,438	55~59	4,288	2,041	2,247
15	646	319	327	60	1,129	570	559
16	572	282	290	61	1,079	549	530
17	585	287	298	62	948	476	472
18	596	291	305	63	617	333	284
19	628	312	316	64	671	343	328
15~19	3,027	1,491	1,536	60~64	4,444	2,271	2,173
20	675	341	334	65	828	432	396
21	669	327	342	66	718	332	386
22	716	334	382	67	721	357	364
23	744	362	382	68	737	380	357
24	748	381	367	69	652	357	295
20~24	3,552	1,745	1,807	65~69	3,656	1,858	1,798
25	785	424	361	70	520	285	235
26	766	401	365	71	554	291	263
27	782	409	373	72	491	261	230
28	767	399	368	73	419	222	197
29	817	430	387	74	370	171	199
25~29	3,917	2,063	1,854	70~74	2,354	1,230	1,124
30	788	424	364	75	387	193	194
31	861	436	425	76	285	136	149
32	804	416	388	77	278	146	132
33	849	439	410	78	264	125	139
34	845	435	410	79	217	86	131
30~34	4,147	2,150	1,997	75~79	1,431	686	745
35	946	456	490	80	218	102	116
36	950	493	457	81	225	89	136
37	882	438	444	82	161	61	100
38	869	455	414	83	171	73	98
39	824	443	381	84	135	50	85
35~39	4,471	2,285	2,186	80~84	910	375	535
40	766	389	377	85	132	45	87
41	792	392	400	86	109	25	84
42	745	370	375	87	81	18	63
43	619	325	294	88	89	22	67
44	691	357	334	89	65	16	49
40~44	3,613	1,833	1,780	85~89	476	126	350
				90歳以上	259	48	211
				65歳以上	9,086	4,323	4,763
				平均年齢	40.47	39.76	41.17

B-13 地区別年齢別男女別人口（続き） [上郷地区]

平成21年10月1日現在

年齢	計	男	女
総数	34,487	17,894	16,593
0	448	249	199
1	406	198	208
2	414	204	210
3	396	212	184
4	399	207	192
0～4	2,063	1,070	993
5	403	220	183
6	388	182	206
7	386	195	191
8	369	196	173
9	347	174	173
5～9	1,893	967	926
10	345	170	175
11	340	171	169
12	314	161	153
13	344	170	174
14	335	175	160
10～14	1,678	847	831
15	355	192	163
16	340	179	161
17	350	177	173
18	308	149	159
19	343	164	179
15～19	1,696	861	835
20	401	205	196
21	357	178	179
22	432	217	215
23	384	230	154
24	484	276	208
20～24	2,058	1,106	952
25	534	312	222
26	628	404	224
27	544	314	230
28	565	296	269
29	576	317	259
25～29	2,847	1,643	1,204
30	642	358	284
31	646	348	298
32	593	303	290
33	653	354	299
34	639	341	298
30～34	3,173	1,704	1,469
35	663	351	312
36	664	358	306
37	652	368	284
38	582	320	262
39	602	326	276
35～39	3,163	1,723	1,440
40	535	284	251
41	542	310	232
42	502	276	226
43	335	177	158
44	396	208	188
40～44	2,310	1,255	1,055

年齢	計	男	女
45	363	187	176
46	387	230	157
47	324	182	142
48	352	189	163
49	342	182	160
45～49	1,768	970	798
50	378	209	169
51	314	159	155
52	349	170	179
53	307	155	152
54	350	167	183
50～54	1,698	860	838
55	342	158	184
56	389	169	220
57	404	177	227
58	443	207	236
59	522	246	276
55～59	2,100	957	1,143
60	640	352	288
61	569	277	292
62	527	272	255
63	471	248	223
64	400	198	202
60～64	2,607	1,347	1,260
65	476	251	225
66	411	212	199
67	438	229	209
68	390	195	195
69	348	196	152
65～69	2,063	1,083	980
70	271	138	133
71	269	150	119
72	271	154	117
73	271	141	130
74	204	96	108
70～74	1,286	679	607
75	196	96	100
76	195	80	115
77	164	77	87
78	161	78	83
79	176	71	105
75～79	892	402	490
80	145	62	83
81	147	57	90
82	133	60	73
83	120	45	75
84	98	38	60
80～84	643	262	381
85	84	27	57
86	92	30	62
87	70	23	47
88	57	16	41
89	63	21	42
85～89	366	117	249
90歳以上	183	41	142
65歳以上	5,433	2,584	2,849
平均年齢	39.32	38.48	40.24

B-13 地区別年齢別男女別人口（続き） [高岡地区]

平成21年10月1日現在

年齢	計	男	女	年齢	計	男	女
総数	79,838	43,899	35,939				
0	873	450	423	45	921	530	391
1	919	482	437	46	887	493	394
2	792	388	404	47	863	470	393
3	818	393	425	48	831	444	387
4	823	397	426	49	821	424	397
0～4	4,225	2,110	2,115	45～49	4,323	2,361	1,962
5	805	423	382	50	829	452	377
6	826	422	404	51	783	403	380
7	781	411	370	52	804	390	414
8	846	454	392	53	827	435	392
9	806	416	390	54	857	415	442
5～9	4,064	2,126	1,938	50～54	4,100	2,095	2,005
10	807	412	395	55	875	422	453
11	830	422	408	56	958	457	501
12	793	405	388	57	1,004	461	543
13	754	401	353	58	1,087	540	547
14	747	365	382	59	1,199	629	570
10～14	3,931	2,005	1,926	55～59	5,123	2,509	2,614
15	770	424	346	60	1,394	727	667
16	854	469	385	61	1,354	678	676
17	780	458	322	62	1,287	660	627
18	1,127	792	335	63	854	467	387
19	1,342	967	375	64	902	466	436
15～19	4,873	3,110	1,763	60～64	5,791	2,998	2,793
20	1,167	816	351	65	955	491	464
21	1,245	847	398	66	881	465	416
22	1,274	851	423	67	930	509	421
23	1,271	807	464	68	876	463	413
24	1,222	771	451	69	757	412	345
20～24	6,179	4,092	2,087	65～69	4,399	2,340	2,059
25	1,422	892	530	70	539	282	257
26	1,402	892	510	71	568	313	255
27	1,308	811	497	72	551	291	260
28	1,380	860	520	73	523	268	255
29	1,429	841	588	74	458	231	227
25～29	6,941	4,296	2,645	70～74	2,639	1,385	1,254
30	1,349	819	530	75	467	240	227
31	1,257	719	538	76	402	188	214
32	1,270	715	555	77	367	173	194
33	1,315	756	559	78	375	159	216
34	1,307	719	588	79	320	148	172
30～34	6,498	3,728	2,770	75～79	1,931	908	1,023
35	1,501	833	668	80	311	154	157
36	1,433	803	630	81	289	124	165
37	1,459	822	637	82	231	93	138
38	1,358	741	617	83	229	98	131
39	1,251	686	565	84	200	90	110
35～39	7,002	3,885	3,117	80～84	1,260	559	701
40	1,215	691	524	85	188	63	125
41	1,219	683	536	86	157	51	106
42	1,144	627	517	87	133	42	91
43	884	508	376	88	101	31	70
44	1,041	580	461	89	120	29	91
40～44	5,503	3,089	2,414	85～89	699	216	483
				90歳以上	357	87	270
				65歳以上	11,285	5,495	5,790
				平均年齢	38.63	37.39	40.15

B-13 地区別年齢別男女別人口（続き） [猿投地区]

平成21年10月1日現在

年齢	計	男	女
総数	67,747	34,927	32,820
0	711	356	355
1	755	398	357
2	783	418	365
3	713	377	336
4	762	395	367
0～4	3,724	1,944	1,780
5	770	395	375
6	668	340	328
7	756	377	379
8	653	343	310
9	705	361	344
5～9	3,552	1,816	1,736
10	638	347	291
11	652	315	337
12	617	315	302
13	599	286	313
14	617	297	320
10～14	3,123	1,560	1,563
15	611	323	288
16	563	286	277
17	569	305	264
18	632	337	295
19	725	401	324
15～19	3,100	1,652	1,448
20	816	442	374
21	898	493	405
22	974	552	422
23	1,001	558	443
24	1,053	622	431
20～24	4,742	2,667	2,075
25	1,088	637	451
26	1,076	622	454
27	1,096	595	501
28	1,092	588	504
29	1,116	628	488
25～29	5,468	3,070	2,398
30	1,089	600	489
31	1,052	554	498
32	1,183	620	563
33	1,138	631	507
34	1,173	618	555
30～34	5,635	3,023	2,612
35	1,262	655	607
36	1,217	656	561
37	1,176	664	512
38	1,154	639	515
39	1,054	583	471
35～39	5,863	3,197	2,666
40	943	498	445
41	924	490	434
42	902	467	435
43	659	335	324
44	779	417	362
40～44	4,207	2,207	2,000

年齢	計	男	女
45	784	441	343
46	705	339	366
47	758	392	366
48	751	377	374
49	679	317	362
45～49	3,677	1,866	1,811
50	749	386	363
51	727	343	384
52	747	350	397
53	754	379	375
54	802	389	413
50～54	3,779	1,847	1,932
55	770	370	400
56	863	426	437
57	895	394	501
58	1,019	506	513
59	1,054	512	542
55～59	4,601	2,208	2,393
60	1,193	561	632
61	1,260	595	665
62	1,185	584	601
63	808	430	378
64	845	407	438
60～64	5,291	2,577	2,714
65	956	510	446
66	863	469	394
67	835	469	366
68	803	446	357
69	731	371	360
65～69	4,188	2,265	1,923
70	577	297	280
71	600	328	272
72	514	264	250
73	484	257	227
74	446	217	229
70～74	2,621	1,363	1,258
75	453	213	240
76	382	168	214
77	360	170	190
78	312	161	151
79	302	142	160
75～79	1,809	854	955
80	305	130	175
81	289	124	165
82	255	105	150
83	268	91	177
84	199	72	127
80～84	1,316	522	794
85	191	68	123
86	151	43	108
87	130	37	93
88	120	40	80
89	92	25	67
85～89	684	213	471
90歳以上	367	76	291
65歳以上	10,985	5,293	5,692
平均年齢	40.09	39.08	41.16

B-13 地区別年齢別男女別人口（続き） [松平地区]

平成21年10月1日現在

年齢	計	男	女	年齢	計	男	女
総数	10,495	5,312	5,183				
0	56	28	28	45	144	81	63
1	82	47	35	46	151	70	81
2	108	56	52	47	174	70	104
3	100	54	46	48	146	75	71
4	78	30	48	49	168	84	84
0～4	424	215	209	45～49	783	380	403
5	117	63	54	50	160	92	68
6	107	67	40	51	172	90	82
7	118	56	62	52	174	91	83
8	115	67	48	53	151	85	66
9	135	70	65	54	158	92	66
5～9	592	323	269	50～54	815	450	365
10	167	87	80	55	141	72	69
11	136	77	59	56	136	69	67
12	140	80	60	57	126	76	50
13	138	68	70	58	154	86	68
14	131	66	65	59	169	94	75
10～14	712	378	334	55～59	726	397	329
15	150	74	76	60	142	70	72
16	128	76	52	61	166	90	76
17	141	73	68	62	136	79	57
18	153	84	69	63	64	40	24
19	148	76	72	64	100	49	51
15～19	720	383	337	60～64	608	328	280
20	143	65	78	65	102	42	60
21	139	81	58	66	97	41	56
22	125	65	60	67	103	54	49
23	143	77	66	68	110	57	53
24	133	67	66	69	93	47	46
20～24	683	355	328	65～69	505	241	264
25	136	74	62	70	66	37	29
26	109	65	44	71	76	42	34
27	113	52	61	72	87	43	44
28	102	63	39	73	90	41	49
29	102	45	57	74	85	35	50
25～29	562	299	263	70～74	404	198	206
30	110	62	48	75	71	30	41
31	97	37	60	76	65	29	36
32	93	47	46	77	71	28	43
33	117	59	58	78	77	36	41
34	101	52	49	79	59	24	35
30～34	518	257	261	75～79	343	147	196
35	132	60	72	80	76	40	36
36	159	76	83	81	62	22	40
37	155	70	85	82	71	31	40
38	149	71	78	83	56	19	37
39	152	75	77	84	43	16	27
35～39	747	352	395	80～84	308	128	180
40	180	85	95	85	43	16	27
41	176	92	84	86	30	11	19
42	171	94	77	87	34	11	23
43	120	61	59	88	29	9	20
44	149	72	77	89	21	3	18
40～44	796	404	392	85～89	157	50	107
				90歳以上	92	27	65
				65歳以上	1,809	791	1,018
				平均年齢	40.82	39.71	41.96

B-13 地区別年齢別男女別人口（続き） [藤岡地区]

平成21年10月1日現在

年齢	計	男	女
総数	19,954	10,146	9,808
0	145	69	76
1	193	90	103
2	153	74	79
3	194	103	91
4	223	103	120
0～4	908	439	469
5	198	113	85
6	227	130	97
7	241	132	109
8	253	126	127
9	271	139	132
5～9	1,190	640	550
10	284	149	135
11	283	154	129
12	294	177	117
13	308	174	134
14	288	152	136
10～14	1,457	806	651
15	317	165	152
16	312	158	154
17	314	169	145
18	332	167	165
19	333	172	161
15～19	1,608	831	777
20	316	155	161
21	314	170	144
22	283	142	141
23	273	159	114
24	238	121	117
20～24	1,424	747	677
25	249	130	119
26	207	111	96
27	201	96	105
28	221	121	100
29	221	116	105
25～29	1,099	574	525
30	210	104	106
31	214	110	104
32	233	121	112
33	222	112	110
34	260	133	127
30～34	1,139	580	559
35	272	141	131
36	276	138	138
37	327	167	160
38	315	145	170
39	291	128	163
35～39	1,481	719	762
40	336	171	165
41	330	152	178
42	368	196	172
43	297	139	158
44	362	174	188
40～44	1,693	832	861

年齢	計	男	女
45	350	182	168
46	389	194	195
47	324	169	155
48	327	172	155
49	339	177	162
45～49	1,729	894	835
50	343	188	155
51	295	158	137
52	254	143	111
53	308	175	133
54	257	142	115
50～54	1,457	806	651
55	271	145	126
56	211	114	97
57	279	140	139
58	276	143	133
59	270	137	133
55～59	1,307	679	628
60	278	161	117
61	265	126	139
62	217	120	97
63	135	76	59
64	144	79	65
60～64	1,039	562	477
65	158	81	77
66	176	95	81
67	169	85	84
68	130	72	58
69	147	64	83
65～69	780	397	383
70	130	66	64
71	116	49	67
72	96	41	55
73	132	55	77
74	92	37	55
70～74	566	248	318
75	103	44	59
76	89	35	54
77	114	57	57
78	87	47	40
79	98	36	62
75～79	491	219	272
80	64	28	36
81	65	22	43
82	65	17	48
83	67	25	42
84	66	18	48
80～84	327	110	217
85	44	17	27
86	38	7	31
87	28	6	22
88	25	7	18
89	28	7	21
85～89	163	44	119
90歳以上	96	19	77
65歳以上	2,423	1,037	1,386
平均年齢	37.82	36.89	38.78

B-13 地区別年齢別男女別人口（続き） [小原地区]

平成21年10月1日現在

年齢	計	男	女	年齢	計	男	女
総数	4,282	2,072	2,210				
0	20	9	11	45	49	24	25
1	20	12	8	46	50	25	25
2	19	10	9	47	58	24	34
3	22	9	13	48	63	31	32
4	19	8	11	49	57	27	30
0～4	100	48	52	45～49	277	131	146
5	30	12	18	50	62	32	30
6	26	18	8	51	57	25	32
7	35	21	14	52	51	30	21
8	33	14	19	53	55	24	31
9	27	19	8	54	75	49	26
5～9	151	84	67	50～54	300	160	140
10	34	17	17	55	63	32	31
11	33	22	11	56	70	36	34
12	36	21	15	57	70	37	33
13	30	13	17	58	55	34	21
14	43	19	24	59	73	42	31
10～14	176	92	84	55～59	331	181	150
15	46	22	24	60	95	50	45
16	38	15	23	61	70	43	27
17	51	28	23	62	67	34	33
18	30	15	15	63	42	22	20
19	44	25	19	64	36	15	21
15～19	209	105	104	60～64	310	164	146
20	55	32	23	65	51	27	24
21	51	29	22	66	53	28	25
22	65	28	37	67	49	27	22
23	36	15	21	68	54	21	33
24	33	23	10	69	50	16	34
20～24	240	127	113	65～69	257	119	138
25	48	25	23	70	51	21	30
26	34	13	21	71	44	19	25
27	39	25	14	72	50	26	24
28	48	27	21	73	61	25	36
29	49	25	24	74	46	26	20
25～29	218	115	103	70～74	252	117	135
30	23	14	9	75	54	25	29
31	27	16	11	76	66	23	43
32	39	20	19	77	53	24	29
33	33	14	19	78	71	31	40
34	42	19	23	79	53	27	26
30～34	164	83	81	75～79	297	130	167
35	50	31	19	80	60	21	39
36	47	23	24	81	65	22	43
37	30	14	16	82	65	32	33
38	43	19	24	83	56	28	28
39	40	24	16	84	63	26	37
35～39	210	111	99	80～84	309	129	180
40	38	21	17	85	36	12	24
41	37	22	15	86	37	10	27
42	50	23	27	87	40	10	30
43	35	19	16	88	32	6	26
44	54	22	32	89	18	8	10
40～44	214	107	107	85～89	163	46	117
				90歳以上	104	23	81
				65歳以上	1,382	564	818
				平均年齢	50.01	47.66	52.20

B-13 地区別年齢別男女別人口（続き） [足助地区]

平成21年10月1日現在

年齢	計	男	女
総数	9,081	4,481	4,600
0	51	29	22
1	49	23	26
2	52	25	27
3	48	28	20
4	51	26	25
0～4	251	131	120
5	46	29	17
6	52	29	23
7	77	38	39
8	55	25	30
9	72	38	34
5～9	302	159	143
10	76	43	33
11	82	44	38
12	71	36	35
13	85	30	55
14	74	38	36
10～14	388	191	197
15	76	41	35
16	99	61	38
17	83	49	34
18	95	53	42
19	99	53	46
15～19	452	257	195
20	117	62	55
21	96	57	39
22	105	59	46
23	92	37	55
24	105	52	53
20～24	515	267	248
25	85	46	39
26	86	44	42
27	79	39	40
28	85	49	36
29	70	35	35
25～29	405	213	192
30	65	28	37
31	95	55	40
32	72	41	31
33	93	50	43
34	90	50	40
30～34	415	224	191
35	82	43	39
36	94	44	50
37	81	41	40
38	69	36	33
39	86	39	47
35～39	412	203	209
40	73	32	41
41	97	47	50
42	97	51	46
43	61	33	28
44	99	51	48
40～44	427	214	213

年齢	計	男	女
45	97	50	47
46	121	71	50
47	91	48	43
48	110	53	57
49	102	43	59
45～49	521	265	256
50	125	66	59
51	129	63	66
52	117	62	55
53	127	77	50
54	135	64	71
50～54	633	332	301
55	133	81	52
56	167	93	74
57	152	68	84
58	163	86	77
59	170	85	85
55～59	785	413	372
60	182	108	74
61	195	113	82
62	141	87	54
63	83	38	45
64	93	44	49
60～64	694	390	304
65	87	51	36
66	109	46	63
67	100	44	56
68	117	52	65
69	127	58	69
65～69	540	251	289
70	108	42	66
71	125	52	73
72	126	53	73
73	136	61	75
74	141	70	71
70～74	636	278	358
75	140	70	70
76	128	60	68
77	152	68	84
78	134	60	74
79	135	69	66
75～79	689	327	362
80	120	42	78
81	130	62	68
82	109	34	75
83	106	43	63
84	84	33	51
80～84	549	214	335
85	72	33	39
86	56	19	37
87	56	15	41
88	61	16	45
89	55	16	39
85～89	300	99	201
90歳以上	167	53	114
65歳以上	2,881	1,222	1,659
平均年齢	49.60	47.67	51.49

B-13 地区別年齢別男女別人口（続き） [下山地区]

平成21年10月1日現在

年齢	計	男	女
総数	5,347	2,647	2,700
0	24	12	12
1	28	8	20
2	38	19	19
3	32	14	18
4	30	15	15
0～4	152	68	84
5	43	25	18
6	43	22	21
7	26	18	8
8	46	29	17
9	38	20	18
5～9	196	114	82
10	43	25	18
11	59	29	30
12	65	28	37
13	70	35	35
14	80	42	38
10～14	317	159	158
15	69	38	31
16	74	35	39
17	89	49	40
18	82	42	40
19	76	40	36
15～19	390	204	186
20	80	47	33
21	86	46	40
22	91	42	49
23	67	30	37
24	68	40	28
20～24	392	205	187
25	51	23	28
26	36	21	15
27	41	16	25
28	39	20	19
29	29	12	17
25～29	196	92	104
30	40	25	15
31	39	18	21
32	30	15	15
33	47	18	29
34	49	30	19
30～34	205	106	99
35	54	23	31
36	63	35	28
37	56	24	32
38	54	26	28
39	57	27	30
35～39	284	135	149
40	60	31	29
41	64	28	36
42	78	32	46
43	82	41	41
44	80	33	47
40～44	364	165	199

年齢	計	男	女
45	109	60	49
46	122	67	55
47	96	53	43
48	82	40	42
49	79	49	30
45～49	488	269	219
50	92	47	45
51	81	44	37
52	66	32	34
53	84	38	46
54	80	47	33
50～54	403	208	195
55	67	40	27
56	82	50	32
57	73	44	29
58	88	45	43
59	66	32	34
55～59	376	211	165
60	82	48	34
61	94	57	37
62	53	31	22
63	29	14	15
64	35	13	22
60～64	293	163	130
65	48	21	27
66	44	21	23
67	51	17	34
68	61	34	27
69	48	21	27
65～69	252	114	138
70	51	23	28
71	46	18	28
72	63	33	30
73	55	27	28
74	54	22	32
70～74	269	123	146
75	61	29	32
76	76	29	47
77	70	30	40
78	52	25	27
79	62	24	38
75～79	321	137	184
80	57	23	34
81	59	23	36
82	65	33	32
83	43	20	23
84	36	11	25
80～84	260	110	150
85	40	12	28
86	29	12	17
87	26	11	15
88	13	2	11
89	12	6	6
85～89	120	43	77
90歳以上	69	21	48
65歳以上	1,291	548	743
平均年齢	45.02	43.73	46.29

B-13 地区別年齢別男女別人口(続き) [旭地区]

平成21年10月1日現在

年齢	計	男	女
総数	3,291	1,581	1,710
0	11	6	5
1	10	1	9
2	11	9	2
3	13	5	8
4	16	10	6
0～4	61	31	30
5	21	10	11
6	18	6	12
7	22	13	9
8	14	4	10
9	13	5	8
5～9	88	38	50
10	30	17	13
11	20	11	9
12	22	13	9
13	31	17	14
14	30	21	9
10～14	133	79	54
15	33	14	19
16	29	18	11
17	26	11	15
18	28	16	12
19	28	16	12
15～19	144	75	69
20	23	9	14
21	40	19	21
22	28	15	13
23	30	13	17
24	26	12	14
20～24	147	68	79
25	30	10	20
26	27	14	13
27	38	29	9
28	17	9	8
29	23	12	11
25～29	135	74	61
30	23	8	15
31	24	13	11
32	24	8	16
33	27	16	11
34	36	19	17
30～34	134	64	70
35	27	9	18
36	31	17	14
37	28	13	15
38	29	13	16
39	29	16	13
35～39	144	68	76
40	24	13	11
41	24	12	12
42	28	14	14
43	35	15	20
44	22	11	11
40～44	133	65	68

年齢	計	男	女
45	20	10	10
46	38	17	21
47	25	14	11
48	28	18	10
49	42	18	24
45～49	153	77	76
50	54	26	28
51	46	28	18
52	27	11	16
53	38	22	16
54	45	32	13
50～54	210	119	91
55	45	17	28
56	43	23	20
57	59	33	26
58	67	34	33
59	56	26	30
55～59	270	133	137
60	65	34	31
61	68	42	26
62	63	28	35
63	32	22	10
64	35	18	17
60～64	263	144	119
65	53	23	30
66	40	17	23
67	52	25	27
68	47	31	16
69	43	21	22
65～69	235	117	118
70	47	15	32
71	48	26	22
72	50	29	21
73	56	23	33
74	40	17	23
70～74	241	110	131
75	65	25	40
76	57	27	30
77	48	18	30
78	62	28	34
79	60	27	33
75～79	292	125	167
80	47	25	22
81	67	24	43
82	42	16	26
83	61	25	36
84	48	21	27
80～84	265	111	154
85	44	11	33
86	43	18	25
87	25	10	15
88	31	16	15
89	26	8	18
85～89	169	63	106
90歳以上	74	20	54
65歳以上	1,276	546	730
平均年齢	53.31	51.57	54.93

B-13 地区別年齢別男女別人口（続き） [稲武地区]

平成21年10月1日現在

年齢	計	男	女
総数	2,803	1,339	1,464
0	8	2	6
1	11	6	5
2	14	7	7
3	10	5	5
4	12	6	6
0～4	55	26	29
5	16	9	7
6	14	6	8
7	16	11	5
8	19	12	7
9	22	13	9
5～9	87	51	36
10	10	6	4
11	21	8	13
12	20	13	7
13	15	3	12
14	16	6	10
10～14	82	36	46
15	31	15	16
16	26	15	11
17	38	20	18
18	24	14	10
19	25	10	15
15～19	144	74	70
20	28	11	17
21	33	11	22
22	33	14	19
23	21	8	13
24	23	9	14
20～24	138	53	85
25	26	9	17
26	25	13	12
27	16	8	8
28	12	5	7
29	18	9	9
25～29	97	44	53
30	16	8	8
31	22	14	8
32	18	5	13
33	24	9	15
34	22	16	6
30～34	102	52	50
35	25	16	9
36	21	10	11
37	14	9	5
38	20	8	12
39	24	11	13
35～39	104	54	50
40	23	12	11
41	13	7	6
42	18	11	7
43	15	12	3
44	29	15	14
40～44	98	57	41

年齢	計	男	女
45	23	11	12
46	25	12	13
47	36	15	21
48	50	24	26
49	27	12	15
45～49	161	74	87
50	29	17	12
51	35	19	16
52	44	20	24
53	50	26	24
54	44	24	20
50～54	202	106	96
55	44	24	20
56	46	22	24
57	54	36	18
58	59	32	27
59	65	36	29
55～59	268	150	118
60	46	28	18
61	55	26	29
62	41	24	17
63	27	12	15
64	34	15	19
60～64	203	105	98
65	39	16	23
66	43	18	25
67	40	19	21
68	39	23	16
69	42	25	17
65～69	203	101	102
70	47	21	26
71	35	18	17
72	45	17	28
73	35	14	21
74	54	22	32
70～74	216	92	124
75	60	27	33
76	40	16	24
77	48	16	32
78	46	19	27
79	54	25	29
75～79	248	103	145
80	65	29	36
81	49	21	28
82	38	12	26
83	48	31	17
84	39	14	25
80～84	239	107	132
85	27	16	11
86	22	9	13
87	18	6	12
88	22	7	15
89	16	3	13
85～89	105	41	64
90歳以上	51	13	38
65歳以上	1,062	457	605
平均年齢	53.05	51.85	54.15

C

国勢調査

全市人口ピラミッド

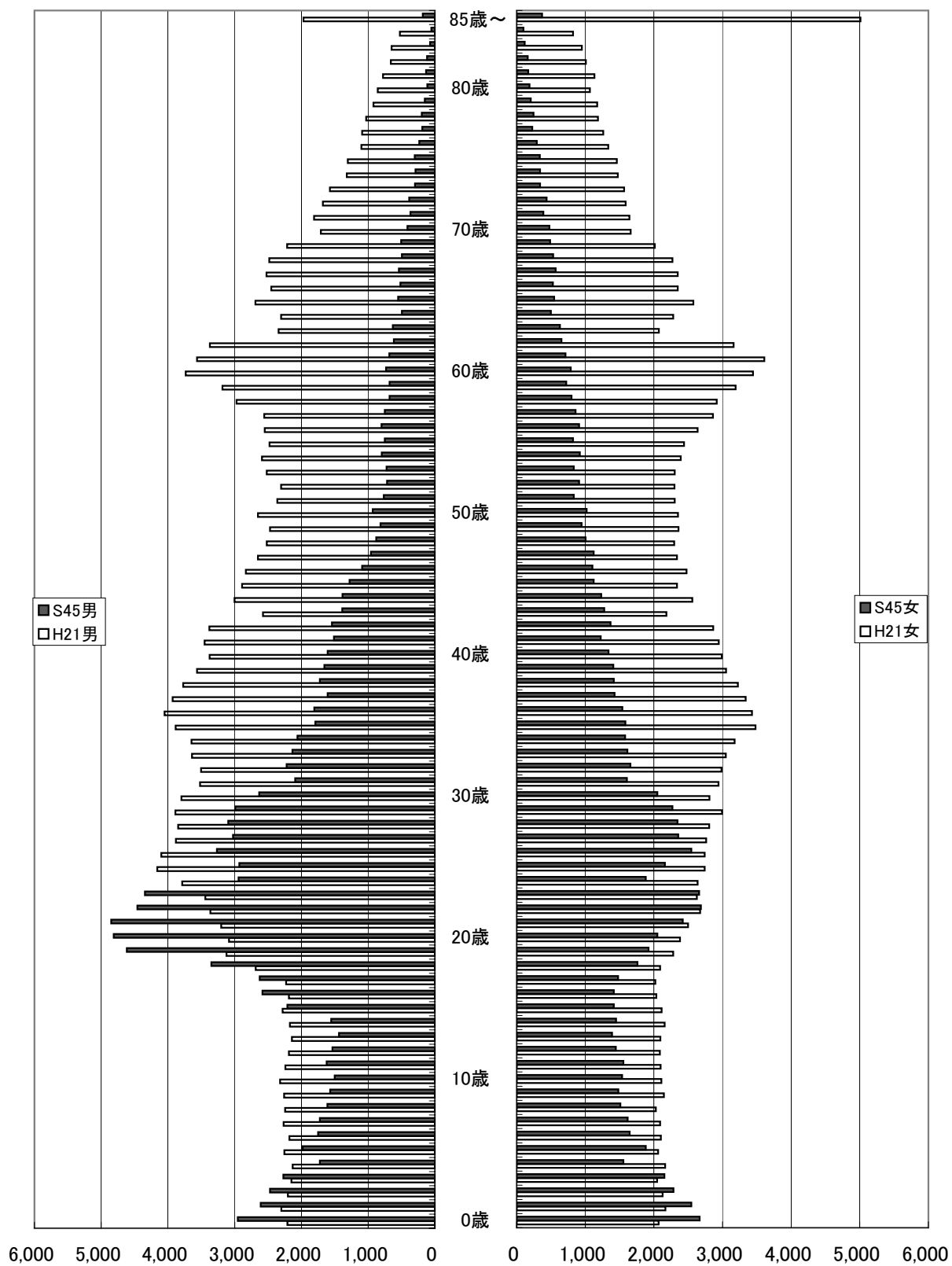

注:「S45」は、昭和45年10月1日の国勢調査人口、「H21」は、平成21年10月1日の登録人口。

国勢調査人口・世帯数の推移

各年10月1日現在
万世帯

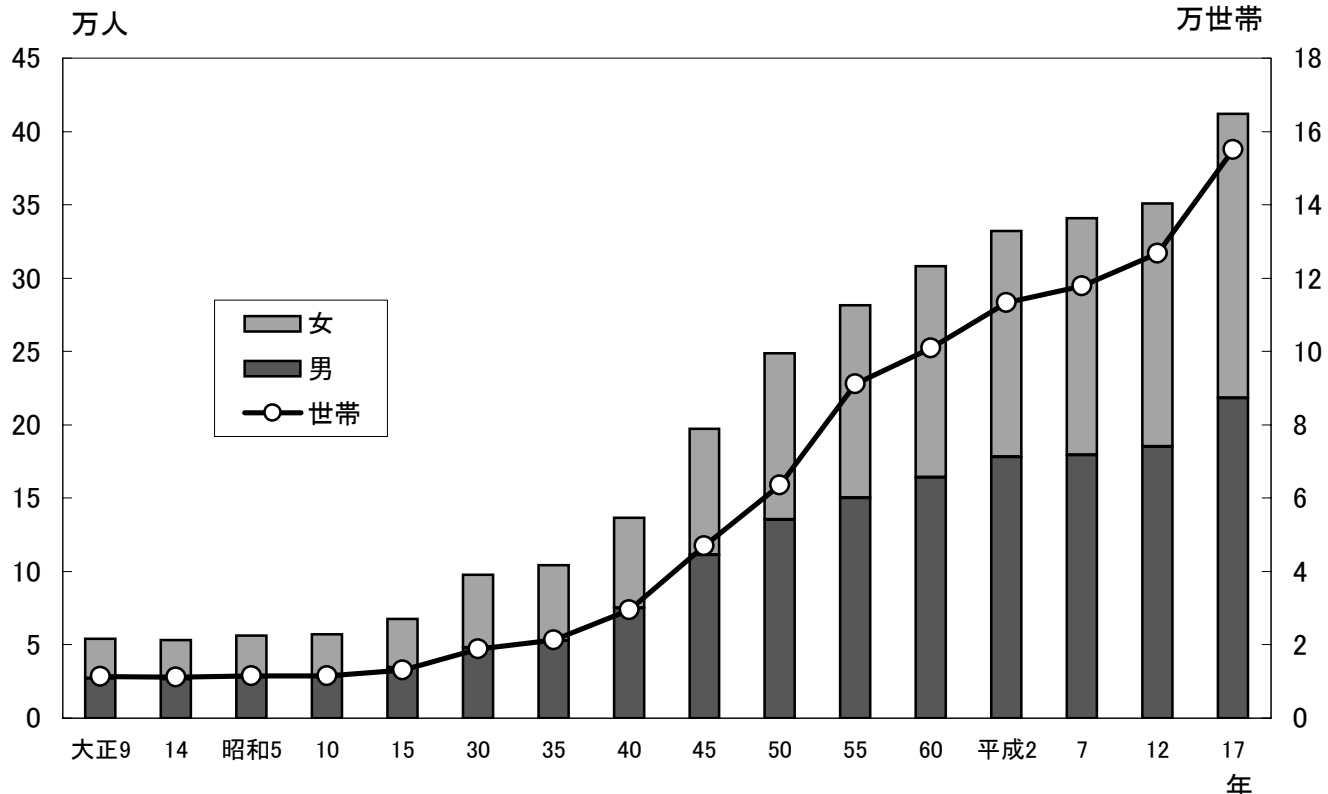

平成17年10月1日現在

住宅に住む一般世帯数

世帯

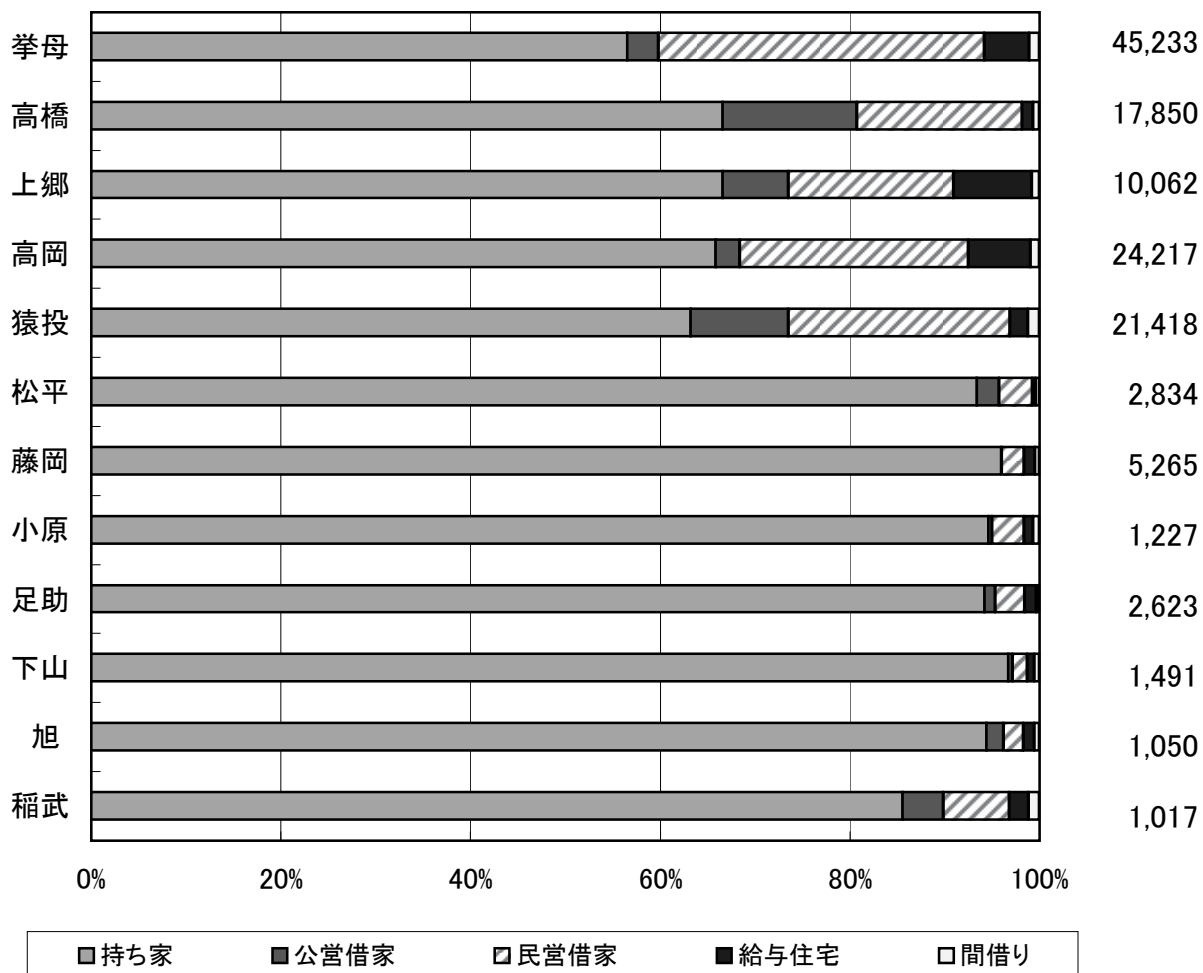

C-1 地区別人口・世帯数

各年10月1日現在

年	地区別	人 口			世 帯 数		
		総 数	男	女	総 数	一般世帯	施設等の世帯
昭和 60年	総 数	308,111	164,226	143,885	100,863	80,280	20,577
	挙母	105,413	57,013	48,400	38,936	28,218	10,716
	高橋	41,198	20,740	20,458	11,072	10,842	230
	上郷	32,147	16,239	15,908	9,058	8,285	773
	高岡	66,355	37,695	28,660	24,054	15,916	8,135
	猿投	56,221	29,188	27,033	16,188	15,471	716
	松平	6,777	3,351	3,426	1,555	1,548	7
平成 2年	総 数	332,336	177,926	154,410	113,327	112,765	125
	挙母	110,527	60,305	50,222	42,671	42,320	...
	高橋	49,651	24,981	24,670	14,081	14,041	...
	上郷	31,265	15,901	15,364	8,963	8,942	...
	高岡	72,332	41,199	31,133	27,196	27,134	...
	猿投	60,164	31,356	28,808	18,376	18,289	...
	松平	8,397	4,184	4,213	2,040	2,039	...
7	総 数	341,079	180,216	160,863	118,549	118,297	84
	挙母	115,739	62,160	53,579	...	45,438	...
	高橋	51,246	25,651	25,595	...	15,231	...
	上郷	30,370	15,582	14,788	...	9,270	...
	高岡	73,338	40,459	32,879	...	26,768	...
	猿投	61,110	31,700	29,410	...	19,256	...
	松平	9,276	4,664	4,612	...	2,334	...
12	総 数	351,101	185,197	165,904	126,815	126,561	68
	挙母	121,682	65,161	56,521	...	48,377	32
	高橋	52,927	26,482	26,445	...	16,732	5
	上郷	31,522	16,177	15,345	...	10,086	8
	高岡	74,803	41,229	33,574	...	28,280	2
	猿投	60,147	31,095	29,052	...	20,440	21
	松平	10,020	5,053	4,967	...	2,646	-
17	総 数	412,141	218,286	193,855	155,074	152,035	127
	(参考)旧豊田市	368,025	196,333	171,692	142,008	139,017	104
	挙母	129,797	70,511	59,286	55,341	53,608	41
	高橋	54,245	27,092	27,153	18,200	18,033	4
	上郷	32,702	16,899	15,803	11,209	11,072	12
	高岡	78,279	43,909	34,370	31,776	31,239	6
	猿投	62,738	32,729	30,009	22,639	22,228	41
	松平	10,264	5,193	5,071	2,843	2,837	-
	藤岡	19,101	9,737	9,364	5,464	5,443	2
	小原	4,303	2,108	2,195	1,248	1,238	10
	足助	9,263	4,499	4,764	2,690	2,680	6
	下山	5,237	2,613	2,624	1,535	1,533	-
	旭	3,284	1,589	1,695	1,081	1,080	1
稲武	2,928	1,407	1,521	1,048	1,044	4	

注：世帯の総数と内訳との差は不詳世帯である。

資料：国勢調査

：平成12年までは旧豊田市域の数値である。

C-2 年齢別・男女別人口

年齢別	平成 2 年			平成 7 年			総 数
	総 数	男	女	総 数	男	女	
総 数	332,336	177,926	154,410	341,079	180,216	160,863	351,101
0 歳	4,177	2,158	2,019	4,147	2,098	2,049	4,250
1	4,201	2,109	2,092	4,086	2,089	1,997	4,146
2	4,249	2,165	2,084	3,825	1,948	1,877	4,043
3	4,321	2,183	2,138	3,730	1,938	1,792	3,864
4	4,197	2,145	2,052	3,741	1,922	1,819	3,783
5	4,349	2,221	2,128	3,741	1,909	1,832	3,793
6	4,603	2,364	2,239	3,775	1,930	1,845	3,749
7	4,449	2,335	2,114	3,871	1,962	1,909	3,557
8	4,465	2,292	2,173	3,962	2,019	1,943	3,516
9	4,490	2,309	2,181	4,040	2,050	1,990	3,607
10	4,787	2,401	2,386	4,144	2,126	2,018	3,623
11	4,855	2,486	2,369	4,421	2,261	2,160	3,662
12	5,082	2,619	2,463	4,329	2,258	2,071	3,800
13	5,294	2,688	2,606	4,431	2,289	2,142	3,936
14	5,627	2,978	2,649	4,435	2,289	2,146	4,025
15	5,818	3,060	2,758	4,874	2,491	2,383	4,260
16	6,536	3,518	3,018	5,091	2,735	2,356	4,713
17	6,529	3,537	2,992	5,308	2,819	2,489	4,616
18	7,449	4,321	3,128	5,906	3,217	2,689	5,188
19	7,767	4,578	3,189	6,974	4,014	2,960	5,865
20～24	32,999	19,991	13,008	37,036	20,997	16,039	30,298
25～29	27,665	16,459	11,206	31,638	18,384	13,254	35,376
30～34	23,406	12,733	10,673	24,491	13,725	10,766	29,109
35～39	25,026	12,750	12,276	21,600	11,305	10,295	23,338
40～44	31,378	16,364	15,014	24,324	12,189	12,135	21,313
45～49	25,029	13,524	11,505	30,726	15,876	14,850	24,039
50～54	17,889	9,973	7,916	24,498	13,082	11,416	29,958
55～59	13,422	7,047	6,375	17,482	9,655	7,827	23,769
60～64	10,559	5,342	5,217	12,878	6,628	6,250	16,855
65～69	7,376	3,271	4,105	10,110	4,977	5,133	12,140
70～74	5,620	2,348	3,272	6,900	2,936	3,964	9,335
75～79	4,308	1,778	2,530	4,935	1,956	2,979	6,116
80～84	2,489	954	1,535	3,320	1,256	2,064	3,968
85～89	1,026	379	647	1,551	525	1,026	2,257
90～94	309	107	202	479	168	311	811
95歳以上	40	12	28	77	24	53	169
不 詳	550	427	123	203	169	34	254

注：平成12年までは旧豊田市域の数値である。

各年10月1日現在

平成 12 年		平成 17 年			(参考) 旧豊田市		
男	女	総 数	男	女	総 数	男	女
185,197	165,904	412,141	218,286	193,855	368,025	196,333	171,692
2,147	2,103	4,151	2,119	2,032	3,868	1,983	1,885
2,149	1,997	4,207	2,186	2,021	3,912	2,025	1,887
2,106	1,937	4,194	2,145	2,049	3,855	1,966	1,889
1,945	1,919	4,295	2,242	2,053	3,900	2,025	1,875
1,920	1,863	4,218	2,232	1,986	3,812	2,028	1,784
1,906	1,887	4,453	2,268	2,185	3,999	2,031	1,968
1,931	1,818	4,414	2,306	2,108	3,945	2,049	1,896
1,801	1,756	4,253	2,186	2,067	3,760	1,925	1,835
1,802	1,714	4,199	2,167	2,032	3,691	1,870	1,821
1,879	1,728	4,137	2,085	2,052	3,583	1,808	1,775
1,858	1,765	4,249	2,122	2,127	3,711	1,842	1,869
1,866	1,796	4,283	2,193	2,090	3,696	1,886	1,810
1,935	1,865	4,075	2,093	1,982	3,465	1,767	1,698
2,008	1,928	4,089	2,110	1,979	3,468	1,779	1,689
2,037	1,988	4,178	2,196	1,982	3,525	1,839	1,686
2,214	2,046	4,358	2,312	2,046	3,689	1,953	1,736
2,553	2,160	4,529	2,420	2,109	3,883	2,094	1,789
2,523	2,093	4,580	2,451	2,129	3,983	2,125	1,858
2,904	2,284	5,302	2,965	2,337	4,736	2,689	2,047
3,462	2,403	5,965	3,522	2,443	5,497	3,282	2,215
17,168	13,130	30,689	18,213	12,476	28,601	17,141	11,460
19,851	15,525	33,579	19,675	13,904	31,745	18,717	13,028
16,379	12,730	36,040	19,784	16,256	33,659	18,608	15,051
12,918	10,420	30,561	16,746	13,815	27,824	15,422	12,402
11,125	10,188	26,285	14,327	11,958	22,952	12,647	10,305
11,988	12,051	24,211	12,608	11,603	21,072	10,981	10,091
15,394	14,564	26,603	13,297	13,306	23,402	11,576	11,826
12,566	11,203	32,216	16,516	15,700	29,195	14,877	14,318
9,163	7,692	25,141	13,096	12,045	22,900	11,981	10,919
6,120	6,020	18,468	9,710	8,758	16,182	8,669	7,513
4,457	4,878	13,819	6,727	7,092	11,339	5,576	5,763
2,483	3,633	10,709	4,862	5,847	8,350	3,799	4,551
1,445	2,523	6,616	2,488	4,128	5,088	1,907	3,181
729	1,528	3,636	1,178	2,458	2,829	887	1,942
228	583	1,567	426	1,141	1,191	320	871
41	128	431	106	325	306	73	233
196	58	3,441	2,207	1,234	3,412	2,186	1,226

資料：国勢調査

C-3 配偶関係、年齢(5歳階級)別・男女別15歳以上人口

年	年 齢	総 数							不 詳	総 数	未 婚
		総 数	未 婚	既 婚							
				計	有配偶	死 別	離 別				
	総 数	293,493	92,643	198,603	176,772	14,269	7,562	2,247	155,711	59,403	
平成12年	15～19	24,642	24,424	215	208	4	3	3	13,656	13,577	
	20～24	30,298	27,223	3,062	2,958	3	101	13	17,168	16,013	
	25～29	35,376	20,934	14,431	13,928	12	491	11	19,851	14,010	
	30～34	29,109	9,165	19,933	19,217	33	683	11	16,379	7,001	
	35～39	23,338	3,964	19,012	18,177	60	775	362	12,918	3,283	
	40～44	21,313	2,377	18,697	17,766	162	769	239	11,125	2,004	
	45～49	24,039	1,799	21,962	20,571	347	1,044	278	11,988	1,566	
	50～54	29,958	1,389	28,262	26,325	666	1,271	307	15,394	1,158	
	55～59	23,769	603	22,937	21,006	1,022	909	229	12,566	465	
	60～64	16,855	283	16,379	14,398	1,346	635	193	9,163	160	
	65～69	12,140	215	11,780	9,686	1,740	354	145	6,120	90	
	70～74	9,335	130	9,069	6,753	2,066	250	136	4,457	48	
	75歳以上	13,321	137	12,864	5,779	6,808	277	320	4,926	28	
	総 数	336,468	102,727	229,508	200,816	18,911	9,781	4,233	178,749	67,132	
平成17年	15～19	24,240	24,114	125	119	1	5	1	13,395	13,355	
	20～24	29,371	26,910	2,460	2,324	9	127	1	17,523	16,559	
	25～29	32,086	21,376	10,700	10,278	8	414	10	18,904	14,339	
	30～34	34,703	13,229	21,447	20,508	32	907	27	19,068	9,438	
	35～39	29,427	6,582	22,088	20,909	68	1,111	757	16,182	5,067	
	40～44	25,379	3,702	21,148	19,893	125	1,130	529	13,851	3,043	
	45～49	23,611	2,376	20,792	19,360	308	1,124	443	12,276	1,982	
	50～54	26,096	1,799	23,859	22,109	554	1,196	438	13,014	1,562	
	55～59	31,843	1,338	29,974	27,490	1,086	1,398	531	16,297	1,092	
	60～64	24,878	540	23,986	21,422	1,617	947	352	12,958	398	
	65～69	18,285	285	17,692	14,918	2,148	626	308	9,605	150	
	70～74	13,726	220	13,232	10,267	2,624	341	274	6,686	90	
	75歳以上	22,823	256	22,005	11,219	10,331	455	562	8,990	57	
	総 数	308,423	97,326	206,479	181,611	15,577	9,291	4,618	165,324	64,079	
(参考) 旧豊田市	15～19	21,788	21,639	148	141	1	6	1	12,143	12,098	
	20～24	28,601	25,952	2,648	2,514	8	126	1	17,141	16,101	
	25～29	31,745	20,850	10,884	10,468	9	407	11	18,717	14,082	
	30～34	33,659	12,875	20,758	19,840	34	884	26	18,608	9,221	
	35～39	27,824	6,314	20,664	19,496	61	1,107	846	15,422	4,858	
	40～44	22,952	3,488	18,870	17,668	116	1,086	594	12,647	2,865	
	45～49	21,072	2,227	18,351	17,037	272	1,042	494	10,981	1,848	
	50～54	23,402	1,621	21,297	19,668	499	1,130	484	11,576	1,397	
	55～59	29,195	1,214	27,383	25,058	1,002	1,323	598	14,877	991	
	60～64	22,900	485	22,023	19,667	1,474	882	392	11,981	364	
65～69	16,182	254	15,590	13,154	1,844	592	338	8,669	133		
70～74	11,339	188	10,872	8,402	2,164	306	279	5,576	74		
75歳以上	17,764	219	16,991	8,498	8,093	400	554	6,986	47		

注：平成12年は旧豊田市域の数値である。

各年10月1日現在

男					女						
既 婚				不 詳	総 数	未 婚	既 婚				不 詳
計	有配偶	死 別	離 別				計	有配偶	死 別	離 別	
94,712	88,705	2,725	3,282	1,596	137,782	33,240	103,891	88,067	11,544	4,280	651
79	75	4	-	-	10,986	10,847	136	133	-	3	3
1,145	1,118	1	26	10	13,130	11,210	1,917	1,840	2	75	3
5,840	5,684	6	150	1	15,525	6,924	8,591	8,244	6	341	10
9,376	9,107	6	263	2	12,730	2,164	10,557	10,110	27	420	9
9,315	8,953	15	347	320	10,420	681	9,697	9,224	45	428	42
8,921	8,538	48	335	200	10,188	373	9,776	9,228	114	434	39
10,199	9,618	88	493	223	12,051	233	11,763	10,953	259	551	55
14,004	13,215	178	611	232	14,564	231	14,258	13,110	488	660	75
11,938	11,271	232	435	163	11,203	138	10,999	9,735	790	474	66
8,854	8,218	330	306	149	7,692	123	7,525	6,180	1,016	329	44
5,928	5,387	380	161	102	6,020	125	5,852	4,299	1,360	193	43
4,332	3,853	396	83	77	4,878	82	4,737	2,900	1,670	167	59
4,781	3,668	1,041	72	117	8,395	109	8,083	2,111	5,767	205	203
108,766	100,804	3,659	4,303	2,851	157,719	35,595	120,742	100,012	15,252	5,478	1,382
40	35	1	4	-	10,845	10,759	85	84	-	1	1
964	926	6	32	-	11,848	10,351	1,496	1,398	3	95	1
4,564	4,411	2	151	1	13,182	7,037	6,136	5,867	6	263	9
9,619	9,291	9	319	11	15,635	3,791	11,828	11,217	23	588	16
10,551	10,054	18	479	564	13,245	1,515	11,537	10,855	50	632	193
10,429	9,873	37	519	379	11,528	659	10,719	10,020	88	611	150
9,953	9,352	77	524	341	11,335	394	10,839	10,008	231	600	102
11,129	10,408	134	587	323	13,082	237	12,730	11,701	420	609	115
14,838	13,884	258	696	367	15,546	246	15,136	13,606	828	702	164
12,326	11,487	385	454	234	11,920	142	11,660	9,935	1,232	493	118
9,256	8,491	481	284	199	8,680	135	8,436	6,427	1,667	342	109
6,436	5,749	549	138	160	7,040	130	6,796	4,518	2,075	203	114
8,661	6,843	1,702	116	272	13,833	199	13,344	4,376	8,629	339	290
98,081	91,059	3,014	4,008	3,164	143,099	33,247	108,398	90,552	12,563	5,283	1,454
45	40	1	4	-	9,645	9,541	103	101	-	2	1
1,040	1,002	5	33	-	11,460	9,851	1,608	1,512	3	93	1
4,633	4,483	3	147	2	13,028	6,768	6,251	5,985	6	260	9
9,377	9,061	9	307	10	15,051	3,654	11,381	10,779	25	577	16
9,935	9,458	16	461	629	12,402	1,456	10,729	10,038	45	646	217
9,356	8,833	34	489	426	10,305	623	9,514	8,835	82	597	168
8,754	8,213	71	470	379	10,091	379	9,597	8,824	201	572	115
9,825	9,168	118	539	354	11,826	224	11,472	10,500	381	591	130
13,468	12,584	240	644	418	14,318	223	13,915	12,474	762	679	180
11,348	10,578	351	419	269	10,919	121	10,675	9,089	1,123	463	123
8,310	7,627	414	269	226	7,513	121	7,280	5,527	1,430	323	112
5,335	4,764	450	121	167	5,763	114	5,537	3,638	1,714	185	112
6,655	5,248	1,302	105	284	10,778	172	10,336	3,250	6,791	295	270

資料：国勢調査

C-4 人口集中地区別人口

区 分	昭和55年	昭和60年	平成2年	平成7年	平成12年
地区数	6	7	5	7	8
人口	140,088	167,672	197,617	217,544	231,334
面積 (k m ²)	27.8	30.0	35.6	39.4	40.1
人口増加数	56,313	27,584	29,945	19,927	13,790
人口増加率	67.2	19.7	17.9	10.1	6.3
人口密度 (人/k m ²)	5,039	5,589	5,551	5,516	5,769

C-5 国籍別外国人数

区 分	昭和60年			平成2年			総 数
	総 数	男	女	総 数	男	女	
総 数	1,991	1,016	975	3,367	1,954	1,413	5,079
韓国・朝鮮	1,895	963	932	1,779	877	902	1,761
中国	66	38	28	176	115	61	326
東南アジア・南アジア	*	*	*	242	139	103	370
イギリス	*	*	*	*	*	*	6
アメリカ	15	10	5	51	33	18	70
ブラジル	*	*	*	*	*	*	2,224
ペルー	*	*	*	*	*	*	226
その他	15	5	10	1,119	790	329	96

注：無国籍及び国名「不詳」を含む。

：平成12年までは旧豊田市域の数値である。

C-6 昼間人口・夜間人口

区 分		昭和60年			平成2年		
		総 数	通勤者	通学者	総 数	通勤者	通学者
A 夜間人口	総 数	308,103	152,375	...	331,786	174,576	...
	男	164,220	103,550	...	177,499	116,108	...
	女	143,883	48,825	...	154,287	58,468	...
B 流出口	総 数	32,115	25,822	6,293	40,521	31,079	9,442
	男	24,634	21,265	3,369	29,091	24,295	4,796
	女	7,481	4,557	2,924	11,430	6,784	4,646
C 流入人口	総 数	44,463	37,293	7,170	56,114	47,171	8,943
	男	37,292	31,264	6,028	45,864	38,921	6,943
	女	7,171	6,029	1,142	10,250	8,250	2,000
D 流入超過数 (C-B) △は流出超過	総 数	12,348	11,471	877	15,593	16,092	△ 499
	男	12,658	9,999	2,659	16,773	14,626	2,147
	女	△ 310	1,472	△1,782	△1,180	1,466	△2,646
E 昼間人口 (A+D)	総 数	320,451	163,846	...	347,379	190,668	...
	男	176,878	113,549	...	194,272	130,734	...
	女	143,573	50,297	...	153,107	59,934	...

注：平成12年までは旧豊田市域の数値である。

：年齢不詳は含まれていない。

：15歳未満の通勤者・通学者を含む。

各年10月1日現在

計	平成17年							
	第1地区	第2地区	第3地区	第4地区	第5地区	第6地区	第7地区	第8地区
242,406	138,832	34,925	25,951	15,017	8,398	6,761	6,726	5,796
40.28	26.14	4.83	3.84	2.21	0.67	0.89	0.54	1.16
11,072	8,619	820	974	805	△ 523	△ 530	979	△ 72
4.8	6.6	2.4	3.9	5.7	△ 5.9	△ 7.3	17.0	△ 1.2
6,018	5,311	7,231	6,758	6,795	12,534	7,597	12,456	4,997

資料：国勢調査

各年10月1日現在

平成7年		平成12年			平成17年		
男	女	総数	男	女	総数	男	女
2,722	2,357	7,413	3,946	3,467	10,250	5,404	4,846
845	916	1,567	741	826	1,340	642	698
166	160	589	271	318	1,257	579	678
154	216	704	365	339	1,255	521	734
4	2	14	8	6	11	8	3
50	20	43	33	10	38	23	15
1,303	921	4,007	2,255	1,752	4,390	2,431	1,959
145	81	386	214	172	429	211	218
55	41	103	59	44	1,530	989	541

資料：国勢調査

各年10月1日現在

平成7年			平成12年			平成17年		
総数	通勤者	通学者	総数	通勤者	通学者	総数	通勤者	通学者
340,876	185,434	...	350,847	189,313	54,109	408,700	218,366	56,107
180,047	119,595	...	185,001	120,627	28,368	216,079	138,582	29,402
160,829	65,839	...	165,846	68,686	25,741	192,621	79,784	26,705
46,846	37,789	9,057	46,295	38,950	7,345	46,455	38,863	7,592
32,538	28,119	4,419	31,762	28,198	3,564	31,849	28,194	3,655
14,308	9,670	4,638	14,533	10,752	3,781	14,606	10,669	3,937
62,553	51,987	10,566	70,746	61,028	9,718	83,007	74,114	8,893
49,698	41,947	7,751	56,298	49,311	6,987	66,886	60,449	6,437
12,855	10,040	2,815	14,448	11,717	2,731	16,121	13,665	2,456
15,707	14,198	1,509	24,451	22,078	2,373	36,552	35,251	1,301
17,160	13,828	3,332	24,536	21,113	3,423	35,037	32,255	2,782
△1,453	370	△1,823	△ 85	965	△ 1,050	1,515	2,996	△ 1,481
356,583	199,632	...	375,298	211,391	56,482	445,252	253,617	57,408
197,207	133,423	...	209,537	141,740	31,791	251,116	170,837	32,184
159,376	66,209	...	165,761	69,651	24,691	194,136	82,780	25,224

資料：国勢調査

C-7 流出入人口

従業地 通学地 先地	平成12年					
	流出人口			流入人口		
	総数	通勤者	通学者	総数	通勤者	通学者
総数	46,024	38,950	7,074	70,506	61,028	9,478
県外	777	616	161	2,624	1,747	877
岐阜県	282	194	88	1,329	843	486
三重県	100	82	18	428	175	253
静岡県	152	138	14	223	149	74
その他	243	202	41	644	580	64
県内	45,247	38,334	6,913	67,882	59,281	8,601
名古屋市	10,696	8,180	2,516	10,621	8,645	1,976
千種区	845	417	428	745	601	144
東区	715	622	93	195	155	40
北区	170	149	21	375	276	99
西区	308	254	54	359	243	116
中村区	1,209	897	312	307	225	82
中区	2,708	2,469	239	171	126	45
昭和区	970	445	525	648	505	143
瑞穂区	394	263	131	533	405	128
熱田区	381	286	95	196	157	39
中川区	171	167	4	405	272	133
港区	276	271	5	290	200	90
南区	332	280	52	621	515	106
守山区	219	144	75	682	546	136
緑区	479	409	70	1,855	1,657	198
名東区	507	449	58	1,241	1,015	226
天白区	1,012	658	354	1,998	1,747	251
豊橋市	383	240	143	502	344	158
岡崎市	6,216	5,165	1,051	14,474	13,503	971
一宮市	41	33	8	338	213	125
瀬戸市	796	575	221	2,821	1,980	841
春日井市	360	226	134	978	772	206
豊川市	116	113	3	324	243	81
豊南市	356	354	2	472	385	87
刈谷市	4,127	3,714	413	3,180	2,980	200
安城市	3,356	3,038	318	4,313	4,084	229
西尾市	401	391	10	719	605	114
東海市	120	116	4	280	219	61
大府市	383	350	33	284	234	50
知立市	1,917	1,603	314	502	449	53
尾張旭市	154	149	5	3,460	3,247	213
高浜市	184	169	15	595	494	101
豊明市	680	472	208	312	270	42
日進市	1,550	1,020	530	1,247	1,170	77
東郷町	594	548	46	2,179	2,029	150
長久手町	672	439	233	1,672	1,504	168
三好町	7,205	6,755	450	733	569	164
藤岡町	2,073	2,043	30	6,281	5,663	618
小原村	204	204	-	4,351	3,884	467
足助町	709	674	35	521	456	65
下山村	205	205	-	1,689	1,550	139
旭町	102	102	-	795	709	86
田原町	81	81	-	297	277	20
その他の市町村	1,566	1,375	191	67,882	59,281	8,601

注:15歳未満の通勤者・通学者は含まれていない。

:流出人口とは、豊田市から他の市区町村へ通勤・通学する人口

:流入人口とは、他の市区町村から豊田市へ通勤・通学する人口

:平成12年は旧豊田市域の数値である。

各年10月1日現在

常 住 地	平 成 1 7 年					
	流出人口			流入人口		
	総 数	通 勤 者	通 学 者	総 数	通 勤 者	通 学 者
総 数	46,081	38,863	7,218	82,734	74,114	8,620
県 外	957	762	195	4,827	3,778	1,049
岐 阜 県	387	309	78	2,310	1,804	506
三 重 県	120	107	13	354	227	127
静 岡 県	104	94	10	616	299	317
そ の 他	346	252	94	1,547	1,448	99
県 内	45,124	38,101	7,023	77,907	70,336	7,571
名 古 屋 市	10,148	7,581	2,567	14,089	12,303	1,786
千 種 区	901	429	472	843	728	115
東 区	647	545	102	272	229	43
北 区	152	144	8	460	363	97
西 区	296	238	58	449	356	93
中 村 区	1,202	851	351	376	285	91
中 区	2,678	2,374	304	246	198	48
昭 和 区	816	383	433	845	716	129
瑞 穂 区	354	223	131	620	527	93
熱 田 区	340	267	73	251	197	54
中 川 区	147	144	3	551	411	140
港 区	234	219	15	448	344	104
南 区	303	235	68	708	628	80
守 山 区	245	149	96	883	755	128
緑 区	404	357	47	2,641	2,471	170
名 東 区	528	475	53	1,561	1,373	188
天 白 区	901	548	353	2,935	2,722	213
豊 橋 市	340	242	98	613	408	205
岡 崎 市	6,935	5,695	1,240	17,400	16,477	923
一 宮 市	71	59	12	664	470	194
瀬 戸 市	928	646	282	3,717	2,934	783
春 日 井 市	368	237	131	1,348	1,173	175
豊 川 市	115	109	6	406	301	105
碧 南 市	339	338	1	488	413	75
刈 谷 市	4,737	4,365	372	4,550	4,342	208
安 城 市	3,589	3,302	287	5,251	4,998	253
西 尾 市	416	415	1	842	728	114
東 海 市	171	144	27	410	353	57
大 府 市	393	371	22	676	611	65
知 立 市	1,845	1,521	324	4,087	3,930	157
尾 張 旭 市	158	153	5	807	709	98
高 浜 市	195	177	18	382	345	37
豊 明 市	673	488	185	1,690	1,629	61
日 進 市	1,644	1,034	610	3,232	3,092	140
田 原 市	101	97	4	38	26	12
東 郷 町	638	621	17	2,209	2,081	128
長 久 手 町	890	678	212	1,004	881	123
三 好 町	8,553	8,165	388	8,771	8,046	725
そ の 他 の 市 町 村	1,877	1,663	214	5,233	4,086	1,147

資料：国勢調査

C-8 労働力状態地区別・男女別15歳以上人口

年	地区別	総数						15歳以上	
		15歳以上 人口	労働力			非労働力	不詳	15歳以上 人口	労働 総数
			総数	就業者	完全 失業者				
平成2年	総数	262,640	177,750	174,576	3,174	84,118	772	142,046	118,144
	挙母	89,974	63,117	61,860	1,257	26,561	296	49,711	42,181
	高橋	37,234	24,061	23,582	479	13,113	60	18,593	15,308
	上郷	24,145	15,879	15,656	223	8,234	32	12,277	10,107
	高岡	57,633	40,779	40,150	629	16,747	107	33,606	29,191
	猿投	47,306	29,697	29,186	511	17,345	264	24,755	18,768
松平	6,348	4,217	4,142	75	2,118	13	3,104	2,589	
7	総数	280,198	191,725	185,434	6,291	87,265	1,208	148,959	123,726
	挙母	96,530	67,346	64,989	2,357	28,546	638	52,361	44,198
	高橋	40,640	27,230	26,241	989	13,317	93	20,262	16,903
	上郷	25,020	17,052	16,533	519	7,893	75	12,822	10,664
	高岡	60,358	42,886	41,741	1,145	17,228	244	33,777	29,207
	猿投	50,550	32,424	31,288	1,136	17,975	151	26,250	19,869
松平	7,100	4,787	4,642	145	2,306	7	3,487	2,885	
12	総数	293,493	195,805	189,313	6,492	93,201	4,487	155,711	124,843
	挙母	101,802	68,868	66,606	2,262	30,837	2,097	55,051	44,682
	高橋	43,487	28,463	27,375	1,088	14,680	344	21,672	17,336
	上郷	26,299	17,782	17,181	601	8,186	331	13,485	10,932
	高岡	62,775	43,817	42,547	1,270	18,185	773	35,065	29,543
	猿投	51,272	31,779	30,657	1,122	18,576	917	26,553	19,282
松平	7,858	5,096	4,947	149	2,737	25	3,885	3,068	
17	総数	345,305	225,822	218,366	7,456	109,604	9,879	183,429	138,582
	(参考)旧豊田市	308,423	202,311	195,449	6,862	96,475	9,637	165,324	129,715
	挙母	107,950	71,717	69,435	2,282	31,835	4,398	59,082	46,845
	高橋	45,274	28,611	27,455	1,156	15,624	1,039	22,502	17,333
	上郷	27,195	17,872	17,280	592	8,714	609	14,053	11,172
	高岡	65,846	45,157	43,821	1,336	18,936	1,753	37,383	30,723
	猿投	53,809	33,546	32,202	1,344	18,498	1,765	28,133	20,405
	松平	8,349	5,408	5,256	152	2,868	73	4,171	3,237
	藤岡	14,991	10,207	9,933	274	4,678	106	7,540	6,100
	小原	3,781	2,168	2,114	54	1,584	29	1,837	1,239
	足助	8,191	4,871	4,735	136	3,273	47	3,932	2,800
	下山	4,381	2,926	2,873	53	1,415	40	2,162	1,654
旭	2,943	1,765	1,726	39	1,168	10	1,404	1,010	
稲武	2,595	1,574	1,536	38	1,011	10	1,230	891	

注：平成12年までは旧豊田市域の数値である。

各年10月1日現在

男				女						
働 力		非 勞 働 力	不 詳	15歳以上 人 口	働 働 働			非 勞 働 力	不 詳	
就業者	完 全 失業者				総 数	就業者	完 全 失業者			働 働 働
116,108	2,036	23,417	485	120,594	59,606	58,468	1,138	60,701	287	
41,378	803	7,346	184	40,263	20,936	20,482	454	19,215	112	
15,010	298	3,248	37	18,641	8,753	8,572	181	9,865	23	
9,970	137	2,153	17	11,868	5,772	5,686	86	6,081	15	
28,775	416	4,354	61	24,027	11,588	11,375	213	12,393	46	
18,439	329	5,804	183	22,551	10,929	10,747	182	11,541	81	
2,536	53	512	3	3,244	1,628	1,606	22	1,606	10	
119,595	4,131	24,343	890	131,239	67,999	65,839	2,160	62,922	318	
42,654	1,544	7,680	483	44,169	23,148	22,335	813	20,866	155	
16,262	641	3,296	63	20,378	10,327	9,979	348	10,021	30	
10,322	342	2,100	58	12,198	6,388	6,211	177	5,793	17	
28,448	759	4,384	186	26,581	13,679	13,293	386	12,844	58	
19,117	752	6,285	96	24,300	12,555	12,171	384	11,690	55	
2,792	93	598	4	3,613	1,902	1,850	52	1,708	3	
120,627	4,216	27,316	3,552	137,782	70,962	68,686	2,276	65,885	935	
43,194	1,488	8,656	1,713	46,751	24,186	23,412	774	22,181	384	
16,626	710	4,082	254	21,815	11,127	10,749	378	10,598	90	
10,563	369	2,277	276	12,814	6,850	6,618	232	5,909	55	
28,682	861	4,919	603	27,710	14,274	13,865	409	13,266	170	
18,580	702	6,586	685	24,719	12,497	12,077	420	11,990	232	
2,982	86	796	21	3,973	2,028	1,965	63	1,941	4	
138,582	4,827	32,742	7,278	162,197	82,413	79,784	2,629	76,862	2,601	
125,288	4,427	28,491	7,118	143,099	72,596	70,161	2,435	67,984	2,519	
45,362	1,483	9,026	3,211	48,868	24,872	24,073	799	22,809	1,187	
16,587	746	4,440	729	22,772	11,278	10,868	410	11,184	310	
10,806	366	2,396	485	13,142	6,700	6,474	226	6,318	124	
29,865	858	5,310	1,350	28,463	14,434	13,956	478	13,626	403	
19,527	878	6,434	1,294	25,676	13,141	12,675	466	12,064	471	
3,141	96	885	49	4,178	2,171	2,115	56	1,983	24	
5,918	182	1,360	80	7,451	4,107	4,015	92	3,318	26	
1,201	38	583	15	1,944	929	913	16	1,001	14	
2,704	96	1,104	28	4,259	2,071	2,031	40	2,169	19	
1,625	29	484	24	2,219	1,272	1,248	24	931	16	
981	29	390	4	1,539	755	745	10	778	6	
865	26	330	9	1,365	683	671	12	681	1	

資料：国勢調査

C-9 産業(大分類)別・従業上の地位別・男女別15歳以上就業者数

年	性別	従業上の地位	総数	農業	林業	漁業	鉱業	建設業	製造業	電気・ガス・熱供給・水道業	情報通信業
平成12年	総数	総数	189,313	3,393	37	16	99	12,285	85,400	652	-
		雇用者	163,425	446	28	4	70	8,163	80,428	639	*
		役員	7,048	34	5	1	20	1,349	2,350	13	*
		個人業主	13,149	1,803	3	6	8	2,017	2,050	-	*
		家族従業者	5,676	1,107	1	5	1	753	569	-	*
	男	総数	120,627	1,844	30	13	75	9,858	67,596	524	*
		雇用者	105,212	238	23	4	53	6,633	64,661	515	*
		役員	5,367	29	4	1	14	1,023	1,912	9	*
		個人業主	9,063	1,440	3	6	8	1,989	889	-	*
		家族従業者	977	136	-	2	-	210	132	-	*
	女	総数	68,686	1,549	7	3	24	2,427	17,804	128	*
		雇用者	58,213	208	5	-	17	1,530	15,767	124	*
役員		1,681	5	1	-	6	326	438	4	*	
個人業主		4,086	363	-	-	-	28	1,161	-	*	
家族従業者		4,699	971	1	3	1	543	437	-	*	
17	総数	総数	218,366	5,197	124	17	105	12,691	93,385	440	2,019
		雇用者	187,943	709	62	7	82	7,948	88,091	439	1,841
		役員	7,990	53	8	1	17	1,669	2,428	1	100
		個人業主	15,584	2,716	36	5	3	2,266	2,274	-	71
		家族従業者	6,812	1,715	17	4	3	807	588	-	7
	男	総数	138,582	2,932	101	12	88	10,155	74,499	376	1,493
		雇用者	120,375	374	51	5	70	6,427	71,468	375	1,346
		役員	5,933	41	7	1	14	1,237	1,901	1	88
		個人業主	11,029	2,309	36	5	3	2,246	994	-	58
		家族従業者	1,228	205	6	1	1	244	134	-	1
	女	総数	79,784	2,265	23	5	17	2,536	18,886	64	526
		雇用者	67,568	335	11	2	12	1,521	16,623	64	495
役員		2,057	12	1	-	3	432	527	-	12	
個人業主		4,555	407	-	-	-	20	1,280	-	13	
家族従業者		5,584	1,510	11	3	2	563	454	-	6	
(参考) 旧豊田 市	総数	総数	195,449	3,535	40	12	60	10,741	85,603	374	1,932
		雇用者	170,239	478	26	6	54	6,780	81,021	373	1,767
		役員	7,041	47	6	-	6	1,409	2,179	1	92
		個人業主	12,673	1,824	7	3	-	1,885	1,904	-	66
		家族従業者	5,464	1,184	1	3	-	667	495	-	7
	男	総数	125,288	2,012	35	9	51	8,543	69,151	322	1,427
		雇用者	110,135	270	23	5	47	5,450	66,470	321	1,291
		役員	5,205	36	5	-	4	1,037	1,705	1	81
		個人業主	8,954	1,547	7	3	-	1,866	862	-	54
		家族従業者	982	158	-	1	-	190	112	-	1
	女	総数	70,161	1,523	5	3	9	2,198	16,452	52	505
		雇用者	60,104	208	3	1	7	1,330	14,551	52	476
役員		1,836	11	1	-	2	372	474	-	11	
個人業主		3,719	277	-	-	-	19	1,042	-	12	
家族従業者		4,482	1,026	1	2	-	477	383	-	6	

注：総数には従業上の地位「不詳」を含み、個人業主には「家庭内職者」含む。

：平成12年の「運輸・通信業」及び「卸売・小売業、飲食店」は、それぞれ「運輸業」、「卸売・小売業」に計上。

各年10月1日現在

運輸業	卸売・小売業	金融・保険業	不動産業	飲食店・宿泊業	医療・福祉	教育・学習支援業	複合サービス事業	サービス業(他に分類されないもの)	公務(他に分類されないもの)	分類不能の産業
8,629	31,305	3,014	1,370	-	-	-	-	37,482	3,412	2,219
7,914	24,768	2,824	868	*	*	*	*	31,884	3,412	1,977
323	1,527	60	190	*	*	*	*	1,148	-	28
343	3,156	116	245	*	*	*	*	3,239	-	163
49	1,852	14	67	*	*	*	*	1,208	-	50
6,734	12,429	1,156	788	*	*	*	*	16,045	2,212	1,323
6,122	9,078	1,046	456	*	*	*	*	12,986	2,212	1,185
274	1,053	43	137	*	*	*	*	846	-	22
326	2,018	65	185	*	*	*	*	2,027	-	107
12	280	2	10	*	*	*	*	185	-	8
1,895	18,876	1,858	582	*	*	*	*	21,437	1,200	896
1,792	15,690	1,778	412	*	*	*	*	18,898	1,200	792
49	474	17	53	*	*	*	*	302	-	6
17	1,138	51	60	*	*	*	*	1,212	-	56
37	1,572	12	57	*	*	*	*	1,023	-	42
8,150	24,934	2,701	1,405	9,815	12,334	7,102	1,787	28,090	4,095	3,975
7443	20,441	2,505	867	7,308	11,496	6,357	1,746	23,105	4,095	3,401
325	1,417	67	208	260	123	75	27	1,143	-	68
338	1,885	113	255	1,364	479	616	11	2,795	-	357
44	1,189	15	73	880	234	53	3	1,045	-	135
6,659	10,197	1,107	878	3,321	2,246	2,836	1,086	15,353	2,757	2,486
6,059	7,711	979	524	2,201	1,745	2,658	1,052	12,446	2,757	2,127
265	962	51	154	167	71	51	27	842	-	53
326	1,286	73	190	821	412	121	6	1,875	-	268
9	238	4	9	131	16	6	1	188	-	34
1,491	14,737	1,594	527	6,494	10,088	4,266	701	12,737	1,338	1,489
1,384	12,730	1,526	343	5,107	9,751	3,699	694	10,659	1,338	1,274
60	455	16	54	93	52	24	-	301	-	15
12	599	40	65	543	67	495	5	920	-	89
35	951	11	64	749	218	47	2	857	-	101
7,405	22,403	2,510	1,329	8,754	10,770	6,210	1,318	25,426	3,395	3,632
6,793	18,628	2,327	810	6,613	10,022	5,571	1,293	21,107	3,395	3,175
284	1,256	60	196	217	114	64	18	1,028	-	64
291	1,555	108	249	1,186	426	531	5	2,351	-	282
37	962	14	72	735	207	43	2	938	-	97
6,037	9,114	1,017	833	2,989	2,021	2,441	773	14,034	2,211	2,268
5,516	7,004	897	493	2,035	1,571	2,289	752	11,508	2,211	1,982
235	852	46	145	137	65	41	18	748	-	49
281	1,070	71	185	712	369	105	2	1,607	-	213
5	188	3	9	104	15	6	1	169	-	20
1,368	13,289	1,493	496	5,765	8,749	3,769	545	11,392	1,184	1,364
1,277	11,624	1,430	317	4,578	8,451	3,282	541	9,599	1,184	1,193
49	404	14	51	80	49	23	-	280	-	15
10	485	37	64	474	57	426	3	744	-	69
32	774	11	63	631	192	37	1	769	-	77

資料：国勢調査

C-10 地区別・従業上の地位別15歳以上就業者数

年	地区別	総数					総数
		総数	雇用者	自営業主	家族従業者	不詳	
平成2年	総数	174,576	153,006	14,256	7,300	14	116,108
	挙母	61,860	54,441	4,841	2,574	4	41,378
	高橋	23,582	21,047	1,798	737	-	15,010
	上郷	15,656	13,331	1,471	850	4	9,970
	高岡	40,150	36,005	2,762	1,382	1	28,775
	猿投	29,186	24,877	2,858	1,447	4	18,439
	松平	4,142	3,305	526	310	1	2,536
7	総数	185,434	165,781	12,131	7,513	9	119,595
	挙母	64,989	58,516	4,144	2,329	-	42,654
	高橋	26,241	23,796	1,547	897	1	16,262
	上郷	16,533	14,445	1,257	830	1	10,322
	高岡	41,741	37,968	2,286	1,484	3	28,448
	猿投	31,288	27,252	2,409	1,623	4	19,117
	松平	4,642	3,804	488	350	-	2,792
12	総数	189,313	170,473	13,149	5,676	15	120,627
	挙母	66,606	60,280	4,424	1,898	4	43,194
	高橋	27,375	24,829	1,888	655	3	16,626
	上郷	17,181	15,020	1,439	720	2	10,563
	高岡	42,547	38,837	2,556	1,151	3	28,682
	猿投	30,657	27,227	2,367	1,060	3	18,580
	松平	4,947	4,280	475	192	-	2,982
	(参考)						
	新豊田市	212,003	188,749	16,088	7,150	16	133,892
	藤岡町	9,150	8,117	749	283	1	5,536
	小原村	2,180	1,637	352	191	-	1,231
	足助町	5,008	3,811	796	401	-	2,888
下山村	2,848	2,156	441	251	-	1,623	
旭町	1,875	1,342	340	193	-	1,066	
稻武町	1,629	1,213	261	155	-	921	
17	総数	218,366	195,933	15,584	6,812	37	138,582
	(参考)旧豊田市	195,449	177,280	12,673	5,464	32	125,288
	挙母	69,435	63,327	4,259	1,840	9	45,362
	高橋	27,455	24,930	1,845	679	1	16,587
	上郷	17,280	15,190	1,376	707	7	10,806
	高岡	43,821	40,326	2,431	1,059	5	29,865
	猿投	32,202	28,903	2,302	988	9	19,527
	松平	5,256	4,604	460	191	1	3,141
	藤岡	9,933	8,860	809	263	1	5,918
	小原	2,114	1,548	375	191	-	1,201
	足助	4,735	3,639	742	353	1	2,704
	下山	2,873	2,230	415	226	2	1,625
旭	1,726	1,239	314	173	-	981	
稻武	1,536	1,137	256	142	1	865	

注：雇用者には「役員」含む。自営業主には「家庭内職者」含む。

各年10月1日現在

男				女				
雇用者	自営業主	家族 従業者	不詳	総 数	雇用者	自営業主	家族 従業者	不詳
105,497	9,395	1,210	6	58,468	47,509	4,861	6,090	8
37,635	3,326	415	2	20,482	16,806	1,515	2,159	2
13,815	1,085	110	-	8,572	7,232	713	627	-
8,887	950	132	1	5,686	4,444	521	718	3
26,773	1,782	220	-	11,375	9,232	980	1,162	1
16,251	1,920	266	2	10,747	8,626	938	1,181	2
2,136	332	67	1	1,606	1,169	194	243	-
109,160	9,312	1,120	3	65,839	56,621	2,819	6,393	6
39,152	3,134	368	-	22,335	19,364	1,010	1,961	-
15,034	1,130	98	-	9,979	8,762	417	799	1
9,232	987	103	-	6,211	5,213	270	727	1
26,478	1,741	229	-	13,293	11,490	545	1,255	3
16,888	1,952	274	3	12,171	10,364	457	1,349	1
2,376	368	48	-	1,850	1,428	120	302	-
110,579	9,063	977	8	68,686	59,894	4,086	4,699	7
39,781	3,079	332	2	23,412	20,499	1,345	1,566	2
15,346	1,176	102	2	10,749	9,483	712	553	1
9,429	1,013	120	1	6,618	5,591	426	600	1
26,687	1,794	200	1	13,865	12,150	762	951	2
16,692	1,695	191	2	12,077	10,535	672	869	1
2,644	306	32	-	1,965	1,636	169	160	-
121,501	11,143	1,239	9	78,111	67,248	4,945	5,911	7
5,039	441	55	1	3,614	3,078	308	228	-
908	295	28	-	949	729	57	163	-
2,217	591	80	-	2,120	1,594	205	321	-
1,278	294	51	-	1,225	878	147	200	-
771	271	24	-	809	571	69	169	-
709	188	24	-	708	504	73	131	-
126,308	11,029	1,228	17	79,784	69,625	4,555	5,584	20
115,340	8,954	982	12	70,161	61,940	3,719	4,482	20
41,958	3,053	348	3	24,073	21,369	1,206	1,492	6
15,218	1,259	110	-	10,868	9,712	586	569	1
9,663	999	143	1	6,474	5,527	377	564	6
27,988	1,705	169	3	13,956	12,338	726	890	2
17,691	1,647	184	5	12,675	11,212	655	804	4
2,822	291	28	-	2,115	1,782	169	163	1
5,416	454	47	1	4,015	3,444	355	216	-
871	294	36	-	913	677	81	155	-
2,064	571	68	1	2,031	1,575	171	285	-
1,290	294	39	2	1,248	940	121	187	-
697	254	30	-	745	542	60	143	-
630	208	26	1	671	507	48	116	-

資料：国勢調査

C-11 産業(大分類)別・年齢(5歳階級)別・男女別15歳以上就業者数

性別	年齢別	総数	農業	林業	漁業	鉱業	建設業	製造業	電気・ガス ・熱供給・ 水道業	情報通信業
総 数	総数	218,366	5,197	124	17	105	12,691	93,385	440	2,019
	15～19歳	5,811	8	-	-	-	123	2,943	-	12
	20～24	22,478	60	3	-	1	706	10,850	17	248
	25～29	26,656	71	9	2	6	1,155	13,252	38	476
	30～34	26,458	117	10	3	1	1,612	12,381	41	408
	35～39	23,369	109	9	-	13	1,317	11,136	67	280
	40～44	21,409	99	3	-	13	1,159	9,655	51	181
	45～49	20,057	163	6	-	9	1,209	8,271	78	138
	50～54	21,181	227	8	-	8	1,508	8,431	53	92
	55～59	24,462	360	11	2	18	1,686	10,866	61	106
	60～64	13,403	675	15	-	9	1,183	3,601	29	55
	65～69	6,924	956	25	1	19	649	1,266	4	19
	70～74	3,455	1,082	10	8	6	280	491	1	4
	75～79	1,798	857	10	1	1	71	162	-	-
80～84	678	330	4	-	1	28	59	-	-	
85歳以上	227	83	1	-	-	5	21	-	-	
男	総数	138,582	2,932	101	12	88	10,155	74,499	376	1,493
	15～19歳	3,728	5	-	-	-	115	2,338	-	5
	20～24	13,883	52	3	-	1	599	8,343	14	146
	25～29	17,836	47	8	1	6	945	10,788	31	356
	30～34	18,042	85	8	2	-	1,325	10,118	37	311
	35～39	15,387	65	6	-	13	1,040	9,179	56	226
	40～44	13,329	50	2	-	8	870	7,977	43	133
	45～49	11,773	64	6	-	6	914	6,602	72	99
	50～54	12,359	99	4	-	6	1,189	6,550	47	71
	55～59	15,251	151	9	1	18	1,342	8,574	47	76
	60～64	8,622	335	10	-	7	966	2,643	27	51
	65～69	4,522	532	22	1	16	553	891	1	15
	70～74	2,188	641	10	6	6	225	340	1	4
	75～79	1,130	536	9	1	1	49	106	-	-
80～84	406	210	4	-	-	19	38	-	-	
85歳以上	126	60	-	-	-	4	12	-	-	
女	総数	79,784	2,265	23	5	17	2,536	18,886	64	526
	15～19歳	2,083	3	-	-	-	8	605	-	7
	20～24	8,595	8	-	-	-	107	2,507	3	102
	25～29	8,820	24	1	1	-	210	2,464	7	120
	30～34	8,416	32	2	1	1	287	2,263	4	97
	35～39	7,982	44	3	-	-	277	1,957	11	54
	40～44	8,080	49	1	-	5	289	1,678	8	48
	45～49	8,284	99	-	-	3	295	1,669	6	39
	50～54	8,822	128	4	-	2	319	1,881	6	21
	55～59	9,211	209	2	1	-	344	2,292	14	30
	60～64	4,781	340	5	-	2	217	958	2	4
	65～69	2,402	424	3	-	3	96	375	3	4
	70～74	1,267	441	-	2	-	55	151	-	-
	75～79	668	321	1	-	-	22	56	-	-
80～84	272	120	-	-	1	9	21	-	-	
85歳以上	101	23	1	-	-	1	9	-	-	

注：役員を含む。

平成17年10月1日現在

運輸業	卸売・小売業	金融・保険業	不動産業	飲食店・宿泊業	医療・福祉	教育・学習支援業	複合サービス事業	サービス業 (他に分類されないもの)	公務 (他に分類されないもの)	分類不能の産業
8,150	24,934	2,701	1,405	9,815	12,334	7,102	1,787	28,090	4,095	3,975
70	972	4	2	832	109	82	17	474	8	155
471	2,744	243	58	1,262	1,523	632	96	2,972	110	482
729	2,373	342	99	672	1,788	679	194	3,921	359	491
1,094	2,586	434	148	870	1,431	620	213	3,587	450	452
1,098	2,372	321	115	846	1,356	708	174	2,645	420	383
927	2,423	309	94	814	1,475	896	226	2,279	473	332
854	2,468	310	115	869	1,515	1,062	213	1,893	586	298
829	2,884	324	120	1,036	1,266	918	235	2,232	688	322
1,043	2,889	261	169	1,260	1,042	774	212	2,785	600	317
682	1,623	90	207	731	490	416	114	2,946	263	274
271	872	40	111	371	218	183	50	1,580	94	195
61	403	13	83	160	60	79	32	523	35	124
16	204	5	43	64	42	38	10	181	9	84
3	87	4	28	19	16	10	-	54	-	35
2	34	1	13	9	3	5	1	18	-	31
6,659	10,197	1,107	878	3,321	2,246	2,836	1,086	15,353	2,757	2,486
53	431	1	1	371	13	43	9	250	8	85
354	1,255	54	25	614	177	204	49	1,636	68	289
565	1,118	104	50	306	362	245	134	2,224	242	304
908	1,315	192	89	334	319	230	148	2,036	283	302
901	938	136	66	226	235	226	105	1,461	251	257
745	835	125	53	195	209	324	132	1,124	291	213
670	818	113	59	206	208	375	119	869	397	176
649	865	165	64	268	169	388	113	1,015	508	189
875	987	131	121	314	193	356	121	1,303	443	189
625	740	46	168	244	170	238	74	1,922	170	186
245	508	22	79	137	116	130	43	1,016	64	131
54	220	11	47	64	35	44	29	344	24	83
12	112	3	32	32	27	25	9	115	8	53
1	43	3	15	7	11	7	-	29	-	19
2	12	1	9	3	2	1	1	9	-	10
1,491	14,737	1,594	527	6,494	10,088	4,266	701	12,737	1,338	1,489
17	541	3	1	461	96	39	8	224	-	70
117	1,489	189	33	648	1,346	428	47	1,336	42	193
164	1,255	238	49	366	1,426	434	60	1,697	117	187
186	1,271	242	59	536	1,112	390	65	1,551	167	150
197	1,434	185	49	620	1,121	482	69	1,184	169	126
182	1,588	184	41	619	1,266	572	94	1,155	182	119
184	1,650	197	56	663	1,307	687	94	1,024	189	122
180	2,019	159	56	768	1,097	530	122	1,217	180	133
168	1,902	130	48	946	849	418	91	1,482	157	128
57	883	44	39	487	320	178	40	1,024	93	88
26	364	18	32	234	102	53	7	564	30	64
7	183	2	36	96	25	35	3	179	11	41
4	92	2	11	32	15	13	1	66	1	31
2	44	1	13	12	5	3	-	25	-	16
-	22	-	4	6	1	4	-	9	-	21

資料：国勢調査

C-12 地区別・産業大分類別15歳以上就業者数

地区別	性別	総数	農業	林業	漁業	鉱業	建設業	製造業	電気・ガス ・熱供給・ 水道業	情報通信業
豊田市	計	218,366	5,197	124	17	105	12,691	93,385	440	2,019
	男	138,582	2,932	101	12	88	10,155	74,499	376	1,493
	女	79,784	2,265	23	5	17	2,536	18,886	64	526
(参考) 旧豊田市	計	195,449	3,535	40	12	60	10,741	85,603	374	1,932
	男	125,288	2,012	35	9	51	8,543	69,151	322	1,427
	女	70,161	1,523	5	3	9	2,198	16,452	52	505
挙母	計	69,435	544	6	3	17	3,727	30,853	112	835
	男	45,362	336	6	3	15	2,969	25,326	96	645
	女	24,073	208	-	-	2	758	5,527	16	190
高橋	計	27,455	392	14	-	6	1,759	10,537	45	243
	男	16,587	233	13	-	5	1,378	8,338	39	172
	女	10,868	159	1	-	1	381	2,199	6	71
上郷	計	17,280	652	4	-	-	936	7,548	28	138
	男	10,806	347	4	-	-	754	5,907	25	104
	女	6,474	305	-	-	-	182	1,641	3	34
高岡	計	43,821	806	2	1	2	1,759	23,207	61	313
	男	29,865	465	2	1	2	1,385	19,585	51	219
	女	13,956	341	-	-	-	374	3,622	10	94
猿投	計	32,202	918	8	8	35	2,198	11,299	110	368
	男	19,527	510	6	5	29	1,777	8,341	96	268
	女	12,675	408	2	3	6	421	2,958	14	100
松平	計	5,256	223	6	-	-	362	2,159	18	35
	男	3,141	121	4	-	-	280	1,654	15	19
	女	2,115	102	2	-	-	82	505	3	16
藤岡	計	9,933	207	1	2	22	622	4,690	15	52
	男	5,918	113	1	1	17	502	3,375	13	42
	女	4,015	94	-	1	5	120	1,315	2	10
小原	計	2,114	247	8	1	16	180	644	10	4
	男	1,201	140	7	1	13	147	388	7	1
	女	913	107	1	-	3	33	256	3	3
足助	計	4,735	388	39	-	2	508	983	18	13
	男	2,704	215	34	-	2	431	664	14	10
	女	2,031	173	5	-	-	77	319	4	3
下山	計	2,873	343	22	2	-	257	832	12	15
	男	1,625	180	13	1	-	200	592	11	10
	女	1,248	163	9	1	-	57	240	1	5
旭	計	1,726	278	8	-	2	198	320	5	2
	男	981	150	7	-	2	171	182	4	2
	女	745	128	1	-	-	27	138	1	-
稲武	計	1,536	199	6	-	3	185	313	6	1
	男	865	122	4	-	3	161	147	5	1
	女	671	77	2	-	-	24	166	1	-

平成17年10月1日現在

運輸業	卸売・小売業	金融・保険業	不動産業	飲食店・宿泊業	医療・福祉	教育・学習支援業	複合サービス事業	サービス業 (他に分類されないもの)	公務 (他に分類されないもの)	分類不能の産業
8,150	24,934	2,701	1,405	9,815	12,334	7,102	1,787	28,090	4,095	3,975
6,659	10,197	1,107	878	3,321	2,246	2,836	1,086	15,353	2,757	2,486
1,491	14,737	1,594	527	6,494	10,088	4,266	701	12,737	1,338	1,489
7,405	22,403	2,510	1,329	8,754	10,770	6,210	1,318	25,426	3,395	3,632
6,037	9,114	1,017	833	2,989	2,021	2,441	773	14,034	2,211	2,268
1,368	13,289	1,493	496	5,765	8,749	3,769	545	11,392	1,184	1,364
2,594	7,960	895	587	3,398	3,750	1,982	346	9,275	1,193	1,358
2,150	3,254	376	344	1,197	797	780	215	5,241	760	852
444	4,706	519	243	2,201	2,953	1,202	131	4,034	433	506
1,015	3,433	419	186	1,265	1,865	1,047	209	3,992	525	503
862	1,294	156	124	428	312	384	119	2,085	334	311
153	2,139	263	62	837	1,553	663	90	1,907	191	192
764	1,939	222	82	702	905	475	141	2,155	258	331
597	750	102	59	236	169	164	83	1,152	162	191
167	1,189	120	23	466	736	311	58	1,003	96	140
1,639	4,462	487	210	1,645	1,891	1,113	271	4,719	549	684
1,269	1,782	190	131	488	317	427	151	2,618	339	443
370	2,680	297	79	1,157	1,574	686	120	2,101	210	241
1,225	3,966	430	246	1,512	2,052	1,418	299	4,671	751	688
1,016	1,785	178	165	567	387	621	174	2,635	534	433
209	2,181	252	81	945	1,665	797	125	2,036	217	255
168	643	57	18	232	307	175	52	614	119	68
143	249	15	10	73	39	65	31	303	82	38
25	394	42	8	159	268	110	21	311	37	30
391	1,017	79	38	359	614	319	96	1,102	170	137
318	413	27	19	88	66	139	56	518	123	87
73	604	52	19	271	548	180	40	584	47	50
44	224	21	7	82	141	89	33	237	85	41
36	115	13	6	35	21	34	22	127	63	25
8	109	8	1	47	120	55	11	110	22	16
156	645	58	23	262	411	234	111	604	196	84
142	289	37	17	86	67	99	68	317	152	60
14	356	21	6	176	344	135	43	287	44	24
90	303	18	5	135	166	89	87	351	101	45
71	124	4	2	37	22	36	55	156	83	28
19	179	14	3	98	144	53	32	195	18	17
37	173	7	2	130	114	65	77	194	87	27
31	72	4	1	52	23	32	61	102	74	11
6	101	3	1	78	91	33	16	92	13	16
27	169	8	1	93	118	96	65	176	61	9
24	70	5	-	34	26	55	51	99	51	7
3	99	3	1	59	92	41	14	77	10	2

資料：国勢調査

C-13 地区別・世帯の種類別・世帯人員別一般世帯数・一般世帯人員

年	地区名	一 般			
		世帯数	世帯人員が 1人	2人	3人
平成2年	総数	112,765	37,226	13,128	16,039
	挙母	42,320	17,890	5,203	5,438
	高橋	14,041	1,503	1,954	2,667
	上郷	8,942	1,509	1,089	1,683
	高岡	27,134	11,518	2,689	3,189
	猿投	18,289	4,684	1,939	2,735
	松平	2,039	122	254	327
7	総数	118,297	36,642	18,007	19,845
	挙母	45,438	18,120	7,226	6,944
	高橋	15,231	1,905	2,627	3,281
	上郷	9,270	2,017	1,358	1,727
	高岡	26,768	9,540	3,708	4,165
	猿投	19,256	4,915	2,769	3,311
	松平	2,334	145	319	417
12	総数	126,561	38,766	23,187	23,136
	挙母	48,377	18,436	8,845	8,049
	高橋	16,732	2,412	3,614	3,809
	上郷	10,086	2,125	1,986	2,040
	高岡	28,280	9,930	4,693	4,904
	猿投	20,440	5,686	3,600	3,828
	松平	2,646	177	449	506
17	総数	152,035	49,103	29,960	27,294
	(参考) 旧豊田市	139,017	47,190	26,996	24,979
	挙母	53,608	22,323	9,867	8,592
	高橋	18,033	3,035	4,421	4,159
	上郷	11,072	2,722	2,352	2,250
	高岡	31,239	12,278	5,376	5,224
	猿投	22,228	6,618	4,444	4,183
	松平	2,837	214	536	571
	藤岡	5,443	624	945	1,023
	小原	1,238	229	304	216
	足助	2,680	405	687	465
	下山	1,533	214	346	262
旭	1,080	202	339	187	
稲武	1,044	239	343	162	

注：世帯の種類「不詳」を含む。

：平成12年までは旧豊田市域の数値である。

各年10月1日現在

世帯数				世帯人員
4人	5人	6人	7人以上	
26,300	11,817	5,231	3,024	329,356
7,921	3,525	1,567	776	109,008
4,890	2,029	633	365	49,595
2,512	1,192	590	367	30,985
5,504	2,486	1,120	628	72,187
4,907	2,238	1,090	696	59,188
566	347	231	192	8,393
24,881	11,006	4,996	2,920	337,931
7,730	3,237	1,470	711	114,486
4,518	1,909	608	383	51,059
2,182	1,034	555	397	30,043
5,333	2,340	1,080	602	73,314
4,461	2,099	1,056	645	59,753
657	387	227	182	9,276
24,198	10,284	4,515	2,475	347,824
7,975	3,145	1,306	621	120,250
4,227	1,728	644	298	52,628
2,121	967	504	343	31,052
5,152	2,160	920	521	74,717
4,006	1,865	913	542	59,157
717	419	228	150	10,020
26,555	10,992	5,274	2,857	404,569
23,749	9,502	4,365	2,236	361,069
8,028	3,037	1,193	568	126,415
3,966	1,519	648	285	53,767
2,063	888	503	294	32,029
4,959	2,012	921	469	77,548
3,936	1,640	908	499	61,055
797	406	192	121	10,255
1,603	739	338	171	18,980
188	114	112	75	4,030
413	285	231	194	9,075
323	187	118	83	5,235
136	91	65	60	3,277
143	74	45	38	2,903

資料：国勢調査

C-14 世帯の経済構成（12区分）別一般世帯数、一般世帯人員及び親族人員

年	世帯の経済構成（12区分）	一般世帯数	一般世帯人員	親族人員	親族就業者数	1世帯当親族人員	
平成12年	総数	126,561	347,824	347,265	*	2.74	
	I 農林漁業就業者世帯	574	1,585	1,583	*	2.76	
	(1) 農林漁業・業主世帯	450	1,291	1,289	*	2.86	
	(2) 農林漁業・雇用者世帯	124	294	294	*	2.37	
	II 農林漁業・非農林漁業就業者混合世帯	1,673	8,366	8,362	*	5.00	
	(3) 農林漁業・業主混合世帯	1,012	5,328	5,327	*	5.26	
	(4) 農林漁業・雇用者混合世帯	124	534	533	*	4.30	
	(5) 非農林漁業・業主混合世帯	51	255	255	*	5.00	
	(6) 非農林漁業・雇用者混合世帯	486	2,249	2,247	*	4.62	
	17年	総数	152,035	404,569	403,651	217,568	2.65
		I 農林漁業就業者世帯	1,199	2,875	2,872	1,982	2.40
		(1) 農林漁業・業主世帯	979	2,388	2,386	1,721	2.44
(2) 農林漁業・雇用者世帯		220	487	486	261	2.21	
II 農林漁業・非農林漁業就業者混合世帯		2,353	11,052	11,050	7,715	4.70	
(3) 農林漁業・業主混合世帯		1,399	6,829	6,828	4,761	4.88	
(4) 農林漁業・雇用者混合世帯		211	916	915	583	4.34	
(5) 非農林漁業・業主混合世帯		78	349	349	272	4.47	
(6) 非農林漁業・雇用者混合世帯	665	2,958	2,958	2,099	4.45		

注：平成12年は旧豊田市域の数値である。

C-15 施設等の世帯の種類（5区分）別世帯数及び世帯人員

年	世帯数					
	総数	寮・寄宿舎の学生生徒	病院・療養所の入院者	社会施設の入所者	矯正施設の入所者	その他
昭和60年	238	10	29	2	1	196
平成2年	125	15	30	14	5	61
7	84	37	27	10	5	5
12	68	17	24	15	6	6
17	127	31	25	54	6	11

注：「自衛隊営舎内居住者」は、該当するものがないため表中に掲載していない。

：平成12年までは旧豊田市域の数値である。

各年10月1日現在

世帯の経済構成(12区分)	親族				1世帯当 親族人員
	一般 世帯数	一般 世帯人員	親 人 員	親 族 就業者数	
Ⅲ 非農林漁業就業者世帯	107,897	311,154	310,693	*	2.88
(7)非農林漁業・業主世帯	4,788	14,082	14,034	*	2.93
(8)非農林漁業・雇用者世帯	97,269	273,415	273,036	*	2.81
(9)非農林漁業・業主・雇用者世帯 (世帯の主な就業者が業主)	3,295	13,416	13,388	*	4.06
(10)非農林漁業・業主・雇用者世帯 (世帯の主な就業者が雇用者)	2,545	10,241	10,235	*	4.02
Ⅳ 非就業者世帯	15,320	23,839	23,761	*	1.55
Ⅴ 分類不能の世帯	1,097	2,880	2,866	*	2.61
Ⅲ 非農林漁業就業者世帯	123,350	347,728	346,907	204,363	2.81
(7)非農林漁業・業主世帯	5,259	15,013	14,938	8,571	2.84
(8)非農林漁業・雇用者世帯	111,374	305,446	304,741	177,333	2.74
(9)非農林漁業・業主・雇用者世帯 (世帯の主な就業者が業主)	3,857	15,745	15,715	11,032	4.07
(10)非農林漁業・業主・雇用者世帯 (世帯の主な就業者が雇用者)	2,860	11,524	11,513	7,427	4.03
Ⅳ 非就業者世帯	23,089	37,039	36,967	-	1.60
Ⅴ 分類不能の世帯	2,044	5,875	5,855	3,508	2.86

資料：国勢調査

各年10月1日現在

総数	世帯人員				
	寮・寄宿舎 の学生 生徒	病院・療養 所の 入院者	社会施設の 入所者	矯正施設の 入所者	その他
2,227	991	828	105	96	207
2,447	1,042	948	336	60	61
2,945	1,373	1,110	400	55	7
3,023	976	1,176	744	121	6
4,131	1,232	929	1,871	88	11

資料：国勢調査

C-16 世帯の家族類型別一般世帯数・一般世帯人員・親族人員

	世帯区分	総数	核家族世帯				夫婦と 両親	夫婦と 片親	
			夫婦	夫婦と 子供	男親と 子供	女親と 子供			
平成 12 年	総数	126,561	18,412	46,809	1,321	5,188	613	1,280	
	世帯人員	347,824	36,847	175,788	3,264	12,912	2,462	3,841	
	親族人員	347,265	36,824	175,722	3,235	12,856	2,452	3,840	
	1世帯あたり親族人員	2.74	2.00	3.75	2.45	2.48	4.00	3.00	
	6歳未 満の者 のいる	世帯数	17,555	-	13,665	31	441	-	-
		世帯人員	72,969	-	51,539	90	1,244	-	-
		6歳未満親族人員	23,861	-	18,559	36	532	-	-
	18歳未 満の者 のいる	世帯数	39,539	7	28,269	336	1,677	1	1
		世帯人員	169,390	14	111,838	973	4,820	4	3
		18歳未満親族人員	70,392	8	50,099	513	2,691	1	2
65歳以 上の者 のいる	世帯数	24,185	5,150	2,399	262	1,244	388	1,147	
	世帯人員	86,447	10,303	7,631	570	2,675	1,559	3,442	
	65歳以上親族人員	33,679	8,466	3,673	263	1,292	728	1,464	
平成 17 年	総数	152,035	23,578	50,509	1,747	6,867	916	1,962	
	世帯人員	404,569	47,193	187,964	4,260	17,105	3,664	5,893	
	親族人員	403,651	47,156	187,914	4,207	17,030	3,664	5,886	
	1世帯あたり親族人員	2.65	2.00	3.72	2.41	2.48	4.00	3.00	
	6歳未 満の者 のいる	世帯数	19,123	-	14,682	57	492	-	-
		世帯人員	80,006	-	55,604	167	1,418	-	-
		6歳未満親族人員	25,492	-	19,594	66	597	-	-
	18歳未 満の者 のいる	世帯数	43,219	3	29,938	395	2,198	1	-
		世帯人員	185,031	6	117,668	1,149	6,404	4	-
		18歳未満親族人員	76,241	3	52,855	595	3,638	1	-
65歳以 上の者 のいる	世帯数	37,488	9,059	4,639	530	2,094	690	1,841	
	世帯人員	123,043	18,128	14,823	1,148	4,469	2,760	5,530	
	65歳以上親族人員	53,340	15,160	7,140	535	2,195	1,346	2,483	

注：平成12年は旧豊田市域の数値である。

各年10月1日現在

その他の親族世帯								その他		
夫婦と 子供と 両親	夫婦と 子供と 片親	夫婦と 他の親族	夫婦・ 子供と 他の親族	夫婦・ 親と 他の親族	夫婦と子供 親と 他の親族	兄 姉	弟 妹	他に分類 されない 親族世帯	非親族世帯	単独世帯
4,727	5,316	208	813	324	1,191	411	862	320	38,766	
28,778	26,034	694	3,962	1,823	8,201	869	2,941	642	38,766	
28,761	26,024	689	3,954	1,819	8,199	864	2,940	320	38,766	
6.08	4.90	3.31	4.86	5.61	6.88	2.10	1.00	1.00	1.00	
1,461	764	16	278	55	725	-	119	-	-	
8,842	3,854	72	1,396	438	5,035	-	459	-	-	
2,068	1,052	21	333	71	1,054	-	135	-	-	
3,788	2,860	60	602	88	1,106	33	380	-	331	
23,461	14,870	226	2,997	632	7,691	78	1,452	-	331	
7,517	5,279	81	965	154	2,139	38	574	-	331	
3,736	4,636	117	421	219	827	41	604	14	2,980	
22,918	22,632	403	2,062	1,296	5,767	85	2,096	28	2,980	
6,727	4,798	222	722	332	1,295	63	640	14	2,980	
5,563	6,177	281	1,154	399	1,562	444	1,222	551	49,103	
33,582	29,930	937	5,565	2,242	10,720	972	4,317	1,122	49,103	
33,558	29,915	933	5,547	2,229	10,712	959	4,287	551	49,103	
6.03	4.84	3.32	4.81	5.59	6.86	2.16	3.51	1.00	1.00	
1,564	867	21	343	72	895	-	130	-	-	
9,393	4,325	86	1,700	555	6,226	-	532	-	-	
2,122	1,170	27	409	100	1,260	-	147	-	-	
4,223	3,130	81	875	106	1,402	19	585	-	263	
25,960	16,099	298	4,317	772	9,742	49	2,300	-	263	
8,072	5,621	113	1,340	181	2,662	22	875	-	263	
4,533	5,492	172	670	284	1,161	61	857	45	5,360	
27,525	26,547	575	3,213	1,662	8,056	127	3,030	90	5,360	
8,383	5,844	315	1,180	462	1,874	91	927	45	5,360	

資料：国勢調査

C-18 地区別住宅に住む一般世帯数

各年10月1日現在

年	地区名	住宅に住む一般世帯数						1世帯 当たり 室数	1世帯当 たりの延 べ床面積
		総数	持ち家	公借	営家 借家	営家 借家	給与 住宅 間借り		
平成 2年	総数	92,496	57,022	7,787	21,710	5,384	593	4.96	89.8
	挙母	32,117	17,470	1,662	10,990	1,761	234	4.64	82.2
	高橋	13,857	9,536	2,426	1,656	197	42	5.13	93.9
	上郷	8,242	5,310	629	1,040	1,232	31	5.21	96.8
	高岡	18,621	11,957	551	4,218	1,796	99	5.14	93.2
	猿投	17,623	10,854	2,432	3,774	383	180	4.93	89.0
	松平	2,036	1,895	87	32	15	7	6.66	129.9
7	総数	102,372	62,577	7,654	26,950	4,793	398	4.89	93.3
	挙母	37,220	19,556	1,666	13,998	1,805	195	4.47	83.4
	高橋	15,018	10,407	2,084	2,256	249	22	5.11	98.6
	上郷	8,746	5,717	691	1,707	609	22	5.29	102.5
	高岡	20,855	13,122	706	5,135	1,805	87	5.04	96.7
	猿投	18,202	11,622	2,423	3,788	309	60	5.03	95.5
	松平	2,331	2,153	84	66	16	12	3.47	134.5
12	総数	113,237	69,869	7,668	29,843	4,905	952	*	98.8
	挙母	41,719	22,717	1,562	15,272	1,773	395	*	88.4
	高橋	16,526	11,257	2,262	2,675	251	81	*	105.8
	上郷	9,637	6,282	699	1,655	915	86	*	111.3
	高岡	22,835	14,759	668	5,536	1,668	204	*	102.3
	猿投	19,882	12,401	2,409	4,617	281	174	*	99.2
	松平	2,638	2,453	68	88	17	12	*	139.2
17	総数	134,287	88,253	7,738	31,703	5,337	1,256	*	104.6
	(参考) 旧豊田市	121,614	76,267	7,628	31,342	5,189	1,188	*	100.2
	挙母	45,233	25,553	1,521	15,519	2,142	498	*	89.9
	高橋	17,850	11,886	2,523	3,121	202	118	*	105.5
	上郷	10,062	6,697	701	1,751	831	82	*	113.5
	高岡	24,217	15,951	607	5,846	1,588	225	*	104.3
	猿投	21,418	13,533	2,210	5,006	415	254	*	101.9
	松平	2,834	2,647	66	99	11	11	*	137.0
	藤岡	5,265	5,051	6	121	62	25	*	128.4
	小原	1,227	1,161	5	41	12	8	*	161.4
	足助	2,623	2,471	29	83	31	9	*	161.8
下山	1,491	1,442	7	23	11	8	*	149.5	
旭	1,050	991	19	22	12	6	*	166.9	
稲武	1,017	870	44	71	20	12	*	158.5	

注：延べ床面積の単位はm²。

資料：国勢調査

：平成12年までは旧豊田市域の数値である。

C-19 都市計画区域別人口・世帯数

都市計画の地域区分	人 口				
	総 数	う ち		男	女
		15歳未満	65歳以上		
都市計画区域	387,126	60,280	47,352	206,070	181,056
I 市街化区域	270,635	42,432	29,061	145,527	125,108
1 工業区域	25,147	4,080	2,453	13,699	11,448
(1) 工業専用地域	948	124	138	555	393
(2) 工業専用地域とその他	272	24	34	150	122
(3) 工業地域	5,630	961	544	3,037	2,593
(4) 工業地域とその他	1,028	178	103	514	514
(5) 準工業地域	13,369	2,042	1,291	7,354	6,015
(6) 準工業地域とその他	3,900	751	343	2,089	1,811
2 商業区域	17,061	2,323	2,444	8,898	8,163
(7) 商業地域	6,656	853	1,019	3,401	3,255
(8) 商業地域とその他	2,060	234	309	1,064	996
(9) 近隣商業地域	3,788	570	513	1,963	1,825
(10) 近隣商業地域とその他	4,557	666	603	2,470	2,087
3 住居区域	228,427	36,029	24,164	122,930	105,497
(11) 準住居地域	-	-	-	-	-
(12) 第2種住居地域	609	84	55	339	270
(13) 第1種住居地域	43,867	6,980	5,143	23,510	20,357
(14) 住居地域混合	5,091	681	534	2,803	2,288
(15) 住居地域とその他	50,521	7,866	5,536	27,036	23,485
(16) 第2種中高層住居専用地域	1,259	210	126	681	578
(17) 第1種中高層住居専用地域	67,954	11,021	5,731	38,451	29,503
(18) 中高層住居専用地域混合	188	17	19	101	87
(19) 中高層住居専用地域とその他	1,853	325	216	946	907
(20) 第2種低層住居専用地域	1,793	272	250	905	888
(21) 第1種低層住居専用地域	55,286	8,571	6,553	28,156	27,130
(22) 低層住居専用地域混合	6	2	1	2	4
II 市街化調整区域	116,491	17,848	18,291	60,543	55,948

C-20 労働力状態、年齢（2区分）別人口

		年齢区分	労働力			
			総 数	就 業		
				総 数	主に仕事	家事のほか仕事
平成 17 年	総数	計	345,305	218,366	181,299	30,244
		15～64歳	290,059	205,284	172,155	26,797
		65歳以上	55,246	13,082	9,144	3,447
	男	計	183,429	138,582	132,948	1,890
		15～64歳	157,932	130,210	125,942	900
		65歳以上	25,497	8,372	7,006	990
	女	計	161,876	79,784	45,213	23,982
		15～64歳	132,127	75,074	43,075	21,525
		65歳以上	29,749	4,710	2,138	2,457
	(参考) 旧豊 田市	総数	計	308,423	195,449	163,052
15～64歳			263,138	185,341	155,873	23,662
		65歳以上	45,285	10,108	7,179	2,528
男		計	165,324	125,288	120,357	1,536
		15～64歳	144,093	118,673	114,791	792
		65歳以上	21,231	6,615	5,566	744
女		計	143,099	70,161	42,695	24,654
		15～64歳	119,045	66,668	41,082	22,870
		65歳以上	24,054	3,493	1,613	1,784

注：非労働力人口における総数は、「その他」を含む。

平成17年10月1日現在

世帯数			世帯人員	
総数	一般世帯	施設等の世帯	一般世帯	施設等の世帯
147,472	144,460	106	380,049	3,645
109,577	107,001	31	266,843	774
10,654	10,282	4	24,569	159
422	422	-	948	-
107	107	-	272	-
2,195	2,127	4	5,398	159
401	390	-	1,009	-
5,939	5,728	-	13,131	-
1,590	1,508	-	3,811	-
7,533	7,061	11	16,388	181
3,019	2,842	-	6,475	-
901	854	2	2,006	4
1,638	1,475	5	3,445	173
1,975	1,890	4	4,462	4
91,390	89,658	16	225,886	434
-	-	-	-	-
273	272	-	607	-
17,782	17,310	4	43,207	107
2,400	2,299	-	4,973	-
19,558	19,137	5	49,940	76
473	420	-	1,182	-
30,907	30,467	4	67,250	152
60	58	-	181	-
621	613	-	1,841	-
589	587	-	1,787	-
18,726	18,494	3	54,912	99
1	1	-	6	-
37,895	37,459	75	113,206	2,871

資料：国勢調査

平成17年10月1日現在

人 口			非労働力 人 口	うち 家 事	うち 通 学
者 通学の ほか仕事	休業者	完全失業者			
4,036	2,787	7,456	109,604	51,098	21,961
4,035	2,297	6,950	69,465	40,344	21,937
1	490	506	40,139	10,754	24
2,227	1,517	4,827	32,742	2,418	11,861
2,227	1,141	4,379	17,125	864	11,854
-	376	448	15,617	1,554	7
1,794	1,221	2,629	76,862	48,680	10,100
1,793	1,107	2,571	52,340	39,480	10,083
1	114	58	24,522	9,200	17
3,734	2,473	6,862	96,475	460,461	19,312
3,733	2,073	6,406	63,198	451,742	19,292
1	400	456	33,277	8,719	20
2,068	1,327	4,427	28,491	1,990	10,478
2,068	1,022	4,019	15,299	776	10,471
-	305	408	13,192	1,214	7
1,666	1,146	2,435	67,984	44,071	8,834
1,665	1,051	2,387	47,899	36,566	8,821
1	95	48	20,085	7,505	13

資料：国勢調査

C-21 労働力状態、年齢（5歳階級）別人口

年齢区分	総 数				男			
	総 数	就業者	完 全 失業者	非労働 人 口	総 数	就業者	完 全 失業者	非労働 人 口
総 数	345,305	218,366	7,456	109,604	183,429	138,582	4,827	32,742
15～19歳	24,734	5,811	454	17,883	13,670	3,728	250	9,342
20～24	30,689	22,478	1,183	5,799	18,213	13,883	675	2,769
25～29	33,579	26,656	1,185	4,568	19,675	17,836	661	330
30～34	36,040	26,458	991	7,374	19,784	18,042	560	270
35～39	30,561	23,369	647	5,562	16,746	15,387	394	209
40～44	26,285	21,409	434	3,712	14,327	13,329	272	175
45～49	24,211	20,057	341	3,208	12,608	11,773	211	144
50～54	26,603	21,181	343	4,476	13,297	12,359	228	246
55～59	32,216	24,462	450	6,583	16,516	15,251	305	412
60～64	25,141	13,403	922	10,300	13,096	8,622	823	3,228
65～69	18,468	6,924	349	10,728	9,710	4,522	317	4,515
70～74	13,819	3,455	103	9,860	6,727	2,188	91	4,147
75～79	10,709	1,798	33	8,557	4,862	1,130	27	3,498
80～84	6,616	678	11	5,737	2,488	406	10	1,950
85歳以上	5,634	227	10	5,257	1,710	126	3	1,507

注：不詳を含む。

(参考)

旧豊田市

年齢区分	総 数				男			
	総 数	就業者	完 全 失業者	非労働 人 口	総 数	就業者	完 全 失業者	非労働 人 口
総 数	308,423	195,449	6,862	96,475	165,324	125,288	4,427	28,491
15～19歳	21,788	5,353	406	15,467	12,143	3,471	225	8,111
20～24	28,601	20,925	1,076	5,391	17,141	13,081	610	2,581
25～29	31,745	25,158	1,123	4,314	18,717	16,955	624	303
30～34	33,659	24,640	921	6,901	18,608	16,948	517	244
35～39	27,824	21,132	609	5,115	15,422	14,123	369	185
40～44	22,952	18,518	394	3,323	12,647	11,717	247	140
45～49	21,072	17,314	302	2,866	10,981	10,211	181	119
50～54	23,402	18,386	312	4,119	11,576	10,711	202	211
55～59	29,195	21,917	398	6,167	14,877	13,698	267	371
60～64	22,900	11,998	865	9,535	11,981	7,758	777	3,034
65～69	16,182	5,792	320	9,616	8,669	3,879	294	4,150
70～74	11,339	2,507	94	8,351	5,576	1,613	82	3,591
75～79	8,350	1,201	24	6,823	3,799	762	20	2,823
80～84	5,088	440	10	4,458	1,907	269	9	1,510
85歳以上	4,326	168	8	4,029	1,280	92	3	1,118

注：不詳を含む。

平成17年10月1日現在

女

総数	就業者	完全失業者	非労働人口
161,876	79,784	2,629	76,862
11,064	2,083	204	8,541
12,476	8,595	508	3,030
13,904	8,820	524	4,238
16,256	8,416	431	7,104
13,815	7,982	253	5,353
11,958	8,080	162	3,537
11,603	8,284	130	3,064
13,306	8,822	115	4,230
15,700	9,211	145	6,171
12,045	4,781	99	7,072
8,758	2,402	32	6,213
7,092	1,267	12	5,713
5,847	668	6	5,059
4,128	272	1	3,787
3,924	101	7	3,750

資料：国勢調査

女

総数	就業者	完全失業者	非労働人口
143,099	70,161	2,435	67,984
9,645	1,882	181	7,356
11,460	7,844	466	2,810
13,028	8,203	499	4,011
15,051	7,692	404	6,657
12,402	7,009	240	4,930
10,305	6,801	147	3,183
10,091	7,103	121	2,747
11,826	7,675	110	3,908
14,318	8,219	131	5,796
10,919	4,240	88	6,501
7,513	1,913	26	5,466
5,763	894	12	4,760
4,551	439	4	4,000
3,181	171	1	2,948
3,046	76	5	2,911

C-22 職業大分類別・年齢(5歳階級)別・男女別15歳以上就業者数

性別	年齢区分	総数	専門的・ 技術的 職業従事者	管理の 職業 従事者	事務 従事者	販売 従事者
総 数	総数	218,366	27,219	2,917	36,165	18,996
	15～19歳	5,811	196	-	433	687
	20～24	22,478	2,764	5	3,280	1,987
	25～29	26,656	4,767	22	4,831	2,047
	30～34	26,458	3,833	70	4,861	2,388
	35～39	23,369	3,457	122	4,116	1,985
	40～44	21,409	3,236	209	3,981	1,817
	45～49	20,057	2,974	296	3,697	1,711
	50～54	21,181	2,534	425	3,857	1,931
	55～59	24,462	2,075	735	4,341	2,028
	60～64	13,403	760	526	1,814	1,159
	65～69	6,924	320	236	603	620
	70～74	3,455	148	152	223	331
	75～79	1,798	96	71	86	175
	80～84	678	44	32	31	96
85歳以上	227	15	16	11	34	
男	総数	138,582	16,358	2,635	14,903	10,290
	15～19歳	3,728	104	-	100	296
	20～24	13,883	1,232	5	881	932
	25～29	17,836	3,076	19	1,523	1,171
	30～34	18,042	2,509	57	1,704	1,566
	35～39	15,387	2,205	111	1,611	1,218
	40～44	13,329	1,865	192	1,600	1,003
	45～49	11,773	1,600	272	1,606	851
	50～54	12,359	1,488	384	1,846	909
	55～59	15,251	1,308	678	2,530	1,003
	60～64	8,622	512	484	1,040	638
	65～69	4,522	241	205	318	353
	70～74	2,188	104	132	93	189
	75～79	1,130	74	56	38	101
	80～84	406	31	26	10	47
85歳以上	126	9	14	3	13	
女	総数	79,784	10,861	282	21,262	8,706
	15～19歳	2,083	92	-	333	391
	20～24	8,595	1,532	-	2,399	1,055
	25～29	8,820	1,691	3	3,308	876
	30～34	8,416	1,324	13	3,157	822
	35～39	7,982	1,252	11	2,505	767
	40～44	8,080	1,371	17	2,381	814
	45～49	8,284	1,374	24	2,091	860
	50～54	8,822	1,046	41	2,011	1,022
	55～59	9,211	767	57	1,811	1,025
	60～64	4,781	248	42	774	521
	65～69	2,402	79	31	285	267
	70～74	1,267	44	20	130	142
	75～79	668	22	15	48	74
	80～84	272	13	6	21	49
85歳以上	101	6	2	8	21	

平成17年10月1日現在

サービス 職業従事者	保安職業 従事者	農林漁業 作業者	運輸・ 通信 従事者	生産工程 労務・ 作業者	分類不能 の職業
17,771	2,256	5,538	6,386	97,165	3,953
973	19	10	24	3,311	158
2,351	108	70	284	11,151	478
1,544	208	105	515	12,129	488
1,622	193	149	753	12,139	450
1,541	150	136	805	10,678	379
1,589	189	107	711	9,235	335
1,725	234	165	638	8,325	292
1,902	288	247	684	8,998	315
2,242	323	369	900	11,137	312
1,310	319	726	659	5,857	273
622	165	1,022	343	2,795	198
224	54	1,143	57	1,001	122
93	5	869	11	308	84
25	1	333	2	78	36
8	-	87	-	23	33
5,390	2,109	3,322	5,940	75,157	2,478
428	13	6	23	2,667	91
1,013	90	58	257	9,126	289
615	196	82	475	10,374	305
612	186	122	697	10,284	305
385	133	95	748	8,628	253
318	169	70	661	7,237	214
300	215	84	583	6,086	176
367	268	126	615	6,171	185
476	307	171	848	7,747	183
468	312	394	630	3,960	184
279	160	594	337	1,904	131
80	54	695	56	705	80
37	5	550	9	207	53
8	1	213	1	50	19
4	-	62	-	11	10
12,381	147	2,216	446	22,008	1,475
545	6	4	1	644	67
1,338	18	12	27	2,025	189
929	12	23	40	1,755	183
1,010	7	27	56	1,855	145
1,156	17	41	57	2,050	126
1,271	20	37	50	1,998	121
1,425	19	81	55	2,239	116
1,535	20	121	69	2,827	130
1,766	16	198	52	3,390	129
842	7	332	29	1,897	89
343	5	428	6	891	67
144	-	448	1	296	42
56	-	319	2	101	31
17	-	120	1	28	17
4	-	25	-	12	23

資料：国勢調査

C-23 従業地による産業大分類別・職業大分類別・男女別15歳以上就業者数

性別	区 分	総 数	専 門 的 ・ 技 術 的 職 業 従 事 者	管 理 的 職 業 従 事 者	事 務 従 事 者
総 数	総数	218,366	27,219	2,917	36,165
	農業	5,197	9	11	85
	林業	124	2	2	12
	漁業	17	-	-	1
	鉱業	105	1	5	18
	建設業	12,691	618	418	2,186
	製造業	93,385	8,697	1,141	12,501
	電気・ガス・熱供給・水道業	440	42	7	191
	情報通信業	2,019	1,061	55	494
	運輸業	8,150	24	160	1,384
	卸売・小売業	24,934	427	335	4,828
	金融・保険業	2,701	35	68	1,407
	不動産業	1,405	25	66	397
	飲食店, 宿泊業	9,815	43	57	381
医療, 福祉	12,334	7,359	48	1,749	
教育, 学習支援	7,102	5,202	53	1,007	
複合サービス事業	1,787	39	47	994	
サービス業(他に分類されないもの)	28,090	3,347	362	5,918	
公務(他に分類されないもの)	4,095	287	76	2,549	
分類不能の産業	3,975	1	6	63	
男	総数	138,582	16,358	2,635	14,903
	農業	2,932	9	10	25
	林業	101	2	2	6
	漁業	12	-	-	-
	鉱業	88	1	4	3
	建設業	10,155	577	376	405
	製造業	74,499	8,233	1,075	7,219
	電気・ガス・熱供給・水道業	376	40	7	135
	情報通信業	1,493	905	54	254
	運輸業	6,659	24	151	770
	卸売・小売業	10,197	196	279	908
	金融・保険業	1,107	30	64	502
	不動産業	878	15	54	120
	飲食店, 宿泊業	3,321	5	43	116
医療, 福祉	2,246	1,273	37	328	
教育, 学習支援	2,836	2,097	39	359	
複合サービス事業	1,086	29	47	480	
サービス業(他に分類されないもの)	15,353	2,744	315	1,821	
公務(他に分類されないもの)	2,757	177	74	1,433	
分類不能の産業	2,486	1	4	19	
女	総数	79,784	10,861	282	21,262
	農業	2,265	-	1	60
	林業	23	-	-	6
	漁業	5	-	-	1
	鉱業	17	-	1	15
	建設業	2,536	41	42	1,781
	製造業	18,886	464	66	5,282
	電気・ガス・熱供給・水道業	64	2	-	56
	情報通信業	526	156	1	240
	運輸業	1,491	-	9	614
	卸売・小売業	14,737	231	56	3,920
	金融・保険業	1,594	5	4	905
	不動産業	527	10	12	277
	飲食店, 宿泊業	6,494	38	14	265
医療, 福祉	10,088	6,086	11	1,421	
教育, 学習支援	4,266	3,105	14	648	
複合サービス事業	701	10	-	514	
サービス業(他に分類されないもの)	12,737	603	47	4,097	
公務(他に分類されないもの)	1,338	110	2	1,116	
分類不能の産業	1,489	-	2	44	

平成17年10月1日現在

販売 従事者	サービス 職従事者	保安職業 従事者	農林漁業 作業者	運輸・ 通信 従事者	生産工程 労務・ 作業 者	分類不能 の職業
18,996	17,771	2,256	5,538	6,386	97,165	3,953
18	2	-	4,922	3	147	-
1	-	-	100	1	6	-
-	1	-	15	-	-	-
4	-	-	-	24	53	-
732	42	7	223	114	8,345	6
1,641	175	188	18	779	68,221	24
25	-	-	-	-	175	-
182	6	-	-	15	205	1
159	19	21	-	4,241	2,141	1
12,144	1,204	17	34	138	5,805	2
1,138	24	-	-	10	18	1
533	239	-	4	2	139	-
774	7,970	8	13	12	553	4
23	2,648	13	3	140	347	4
30	304	45	21	127	309	4
174	34	-	76	303	116	4
1,404	5,073	971	103	449	10,400	63
-	26	986	6	25	140	-
14	4	-	-	3	45	3,839
10,290	5,390	2,109	3,322	5,940	75,157	2,478
8	1	-	2,804	3	72	-
-	-	-	86	1	4	-
-	-	-	12	-	-	-
4	-	-	-	24	52	-
674	18	6	203	109	7,786	1
1,481	40	184	11	750	55,491	15
25	-	-	-	-	169	-
111	1	-	-	11	157	-
148	9	20	-	4,002	1,534	1
5,621	227	16	19	120	2,810	1
491	2	-	-	6	11	1
421	162	-	4	-	102	-
306	2,697	8	9	12	125	-
11	352	10	-	133	101	1
20	28	43	17	118	112	3
144	19	-	67	220	79	1
815	1,827	885	85	405	6,416	40
-	3	937	5	23	105	-
10	4	-	-	3	31	2,414
8,706	12,381	147	2,216	446	22,008	1,475
10	1	-	2,118	-	75	-
1	-	-	14	-	2	-
-	1	-	3	-	-	-
-	-	-	-	-	1	-
58	24	1	20	5	559	5
160	135	4	7	29	12,730	9
-	-	-	-	-	6	-
71	5	-	-	4	48	1
11	10	1	-	239	607	-
6,523	977	1	15	18	2,995	1
647	22	-	-	4	7	-
112	77	-	-	2	37	-
468	5,273	-	4	-	428	4
12	2,296	3	3	7	246	3
10	276	2	4	9	197	1
30	15	-	9	83	37	3
589	3,246	86	18	44	3,984	23
-	23	49	1	2	35	-
4	-	-	-	-	14	1,425

C-24 産業中分類別男女別15歳以上就業者数

平成17年10月1日現在

区 分	平成17年			
	総 数	うち 雇用者	男	女
総 数	219,017	197,345	138,457	80,560
A 農業	4,914	648	2,808	2,106
(1) 農業	4,914	648	2,808	2,106
B 林業	18	-	18	-
(2) 林業	18	-	18	-
C 漁業	36	18	18	18
(3) 漁業	18	18	18	-
(4) 水産養殖業	18	-	-	18
D 鉱業	162	162	162	-
(5) 鉱業	162	162	162	-
E 建設業	13,392	10,800	10,692	2,700
(6) 建設業	13,392	10,800	10,692	2,700
F 製造業	91,890	89,280	73,224	18,666
(7) 食料品製造業	1,710	1,674	630	1,080
(8) 飲料・たばこ・飼料製造業	54	54	36	18
(9) 繊維工業(衣服,その他の繊維製品を除く)	684	648	486	198
(10) 衣服・その他の繊維製品製造業	1,350	1,062	396	954
(11) 木材・木製品製造業(家具を除く)	324	270	216	108
(12) 家具・装備品製造業	3,150	2,862	2,376	774
(13) パルプ・紙・紙加工品製造業	324	288	216	108
(14) 印刷・同関連業	558	540	360	198
(15) 化学工業	738	738	486	252
(16) 石油製品・石炭製品製造業	18	18	18	-
(17) プラスチック製品製造業(別掲を除く)	3,978	3,726	2,070	1,908
(18) ゴム製品製造業	1,782	1,692	1,386	396
(19) なめし革・同製品・毛皮製造業	234	180	54	180
(20) 窯業・土石製品製造業	1,350	1,332	900	450
(21) 鉄鋼業	450	396	342	108
(22) 非鉄金属製造業	720	720	612	108
(23) 金属製品製造業	6,696	6,480	4,698	1,998
(24) 一般機械器具製造業	6,138	6,066	5,022	1,116
(25) 電気機械器具製造業	2,340	1,944	1,530	810
(26) 情報通信機械器具製造業	432	432	252	180
(27) 電子部品・デバイス製造業	1,044	1,026	756	288
(28) 輸送用機械器具製造業	55,026	54,846	48,690	6,336

注：20%の抽出集計のため、全数集計結果の就業者数とは一致しない。

資料：国勢調査

C-24 産業中分類別男女別15歳以上就業者数（続き）

平成17年10月1日現在

区 分	平成 17 年			
	総 数	うち 雇用者	男	女
(29) 精密機械器具製造業	540	540	414	126
(30) その他の製造業	2,250	1,746	1,278	972
G 電気・ガス・熱供給・水道業	396	396	360	36
(31) 電気・ガス・熱供給・水道業	396	396	360	36
H 情報通信業	2,520	2,394	1,602	918
(32) 通信業	252	252	90	162
(33) 放送業	162	162	144	18
(34) 情報サービス業	1,692	1,656	1,152	540
(35) インターネット附随サービス業	54	18	54	-
(36) 映像・音声・文字情報制作業	360	306	162	198
I 運輸業	7,795	7,381	6,427	1,368
(37) 鉄道業	252	252	234	18
(38) 道路旅客運送業	774	738	612	162
(39) 道路貨物運送業	5,544	5,184	4,752	792
(40) 水運業	-	-	-	-
(41) 航空運輸業	-	-	-	-
(42) 倉庫業	289	289	145	144
(43) 運輸に附帯するサービス業	936	918	684	252
J 卸売・小売業	26,151	22,929	10,789	15,362
(44) 卸売業	4,896	4,608	2,952	1,944
(45) 各種商品小売業	1,638	1,638	396	1,242
(46) 織物・衣服・身の回り品小売業	1,908	1,548	558	1,350
(47) 飲食料品小売業	8,720	7,568	2,434	6,286
(48) 自動車・自転車小売業	2,646	2,178	2,016	630
(49) 家具・じゅう器・機械器具小売業	1,208	974	522	686
(50) その他の小売業	5,135	4,415	1,911	3,224
K 金融・保険業	2,736	2,664	1,044	1,692
(51) 金融・保険業	2,736	2,664	1,044	1,692
L 不動産業	1,674	1,170	1,152	522
(52) 不動産業	1,674	1,170	1,152	522
M 飲食店、宿泊業	10,029	7,761	3,532	6,497
(53) 一般飲食店	7,815	6,303	2,560	5,255
(54) 遊興飲食店	1,080	450	486	594
(55) 宿泊業	1,134	1,008	486	648
N 医療、福祉	12,421	11,935	2,052	10,369
(56) 医療業	7,327	6,841	1,224	6,103
(57) 保健衛生	108	108	18	90
(58) 社会保険・社会福祉・介護事業	4,986	4,986	810	4,176

C-24 産業中分類別男女別15歳以上就業者数（続き）

平成17年10月1日現在

区 分	平成 17 年			
	総 数	うち 雇 用 者	男	女
○ 教育，学習支援業	7,689	7,023	3,405	4,284
(59) 学校教育	4,843	4,843	2,305	2,538
(60) その他の教育，学習支援業	2,846	2,180	1,100	1,746
P 複合サービス事業	1,746	1,746	1,044	702
(61) 郵便局（別掲を除く）	918	918	504	414
(62) 協同組合（他に分類されないもの）	828	828	540	288
Q サービス業（他に分類されないもの）	27,257	23,477	14,782	12,475
(63) 専門サービス業（他に分類されないもの）	3,637	2,755	2,377	1,260
(64) 学術・開発研究機関	270	270	198	72
(65) 洗濯・理容・美容・浴場業	3,186	1,854	900	2,286
(66) その他の生活関連サービス業	918	792	288	630
(67) 娯楽業	2,448	2,358	1,206	1,242
(68) 廃棄物処理業	666	648	504	162
(69) 自動車整備業	1,170	864	954	216
(70) 機械等修理業（別掲を除く）	666	612	576	90
(71) 物品賃貸業	452	416	272	180
(72) 広告業	288	270	144	144
(73) その他の事業サービス業	12,674	11,900	6,859	5,815
(74) 政治・経済・文化団体	270	270	108	162
(75) 宗教	540	396	360	180
(76) その他のサービス業	72	72	36	36
(77) 外国公務	-	-	-	-
R 公務（他に分類されないもの）	4,104	4,104	2,754	1,350
(78) 国家公務	774	774	180	594
(79) 地方公務	3,330	3,330	2,574	756
S 分類不能の産業	4,087	3,457	2,592	1,495
(80) 分類不能の産業	4,087	3,457	2,592	1,495

C-25 社会経済分類別15歳以上人口

各年10月1日現在

年	総数	農林漁業者	農林漁業 雇用者	会社団体 役員	商店主	工場主	サービス等 事業主	専門職業 者	技術者
昭和 55 年	201,113	5,010	204	1,882	2,421	1,175	1,818	531	4,238
60	228,646	4,470	120	2,532	2,440	1,400	1,610	630	8,962
平成 2 年	263,646	4,032	192	2,464	1,776	1,872	1,808	816	11,008
7	282,095	3,906	234	2,898	2,160	2,394	2,484	1,134	13,680
12	296,439	3,186	360	2,196	1,494	2,412	2,286	1,494	14,868
17	346,163	4,140	450	2,160	1,674	2,520	2,412	1,638	17,642

年	教員・ 宗教家	文筆家・ 芸術家・ 芸能家	管理職	事務職	販売人	技能者	労務 作業員	個人サービ ス者	保安職
昭和 55 年	3,918	669	1,922	18,670	8,912	65,543	7,691	7,787	1,344
60	4,110	990	1,451	22,873	10,438	69,599	9,986	8,624	1,311
平成 2 年	3,904	1,184	1,520	28,821	12,192	79,042	11,648	10,085	1,520
7	4,880	1,316	1,548	33,611	15,267	73,405	13,578	13,202	1,710
12	4,986	1,602	972	31,716	17,066	71,030	15,980	14,696	1,926
17	6,355	1,820	720	38,163	17,152	81,487	19,717	17,007	2,556

年	内職者	学生・ 生徒	家事 従事者	非就 業者
昭和 55 年	2,300	15,646	37,758	11,496
60	1,750	20,908	39,030	15,412
平成 2 年	1,904	27,965	40,048	19,061
7	864	26,935	41,328	24,321
12	1,170	22,896	47,502	32,893
17	1,404	21,174	51,840	44,790

注：「分類不能」を含む。

：平成12年までは旧豊田市域の数値である。

C-26 職業中分類別15歳以上就業者数

区 分	7 年		1 2 年		1 7 年	
	総 数	男	総 数	男	総 数	男
総 数	188,251	121,291	189,440	120,910	219,017	138,457
A 専門的・技術的職業従事者	21,080	13,466	23,058	14,418	27,527	16,366
1 科学研究者	360	342	270	216	180	180
2 技術者	9,792	9,306	10,440	9,900	11,881	11,053
3 保健医療従事者	4,320	774	5,184	1,278	6,553	1,188
4 社会福祉専門職業従事者	1,206	162	1,332	162	1,836	144
5 法務従事者	36	18	36	18	18	18
6 経営専門職業従事者	72	72	180	180	234	216
7 教員	2,988	1,602	3,114	1,404	3,888	2,016
8 宗教家	252	198	198	144	360	324
9 文芸家,記者,編集者	72	54	126	54	90	54
10 美術家,写真家,デザイナー	396	306	486	360	720	576
11 音楽家,舞台芸術家	252	36	360	72	270	36
12 その他の専門的・技術的職業従事者	1,334	596	1,332	630	1,497	561
B 管理的職業従事者	4,518	4,122	3,222	2,898	2,952	2,610
13 管理的公務員	126	126	108	108	108	108
14 会社・団体等役員	2,898	2,538	2,196	1,926	2,160	1,836
15 その他の管理的職業従事者	1,494	1,458	918	864	684	666
C 事務従事者	33,629	12,893	31,626	12,294	38,091	15,678
16 一般事務従事者	32,459	12,317	29,934	11,610	36,507	15,174
17 外勤事務従事者	216	72	144	-	108	-
18 運輸・通信事務従事者	306	216	540	342	594	288
19 事務用機器操作員	648	288	1,008	342	882	216
D 販売従事者	17,409	9,219	18,686	10,622	19,060	10,286
20 商品販売従事者	14,151	7,401	14,168	7,994	15,118	7,550
21 販売類似職業従事者	3,258	1,818	4,518	2,628	3,942	2,736
E サービス職業従事者	13,940	4,958	15,524	5,190	17,601	5,401
22 家庭生活支援サービス職業従業者	108	-	378	18	576	54
23 生活衛生サービス職業従事者	2,034	702	2,376	990	2,682	828
24 飲食物調理従事者	5,688	2,466	5,296	1,984	6,294	2,512

注：20%の抽出集計のため、全数集計結果の就業者数とは一致しない。資料：国勢調査
：平成12年までは旧豊田市域の数値である。

各年10月1日現在

区 分	7 年		1 2 年		1 7 年	
	総 数	男	総 数	男	総 数	男
25 接客・給仕職業従事者	4,741	1,141	5,205	1,226	5,095	1,285
26 居住施設・ビル等管理人	468	324	702	486	576	324
27 その他のサービス職業従事者	901	325	1,567	486	2,378	398
F 保安職業従事者	1,710	1,656	1,944	1,890	2,610	2,430
28 保安職業従事者	1,710	1,656	1,944	1,890	2,610	2,430
G 農林漁業作業	4,626	2,556	3,942	2,214	5,130	3,078
29 農業作業	4,590	2,520	3,870	2,160	5,058	3,024
30 林業作業	36	36	18	18	36	36
31 漁業作業	-	-	54	36	36	18
H 運輸・通信従事者	6,030	5,616	6,678	6,120	6,606	6,192
32 鉄道運転従事者	18	18	36	36	36	36
33 自動車運転者	5,418	5,112	5,562	5,112	5,472	5,238
34 船舶・航空機運転従事者	18	18	-	-	-	-
35 その他の運輸従事者	396	360	864	828	738	666
36 通信従事者	180	108	216	144	360	252
I 生産工程・労務作業	84,751	66,463	82,286	63,744	95,335	73,806
I-1 製造・制作作業	65,125	52,057	62,264	49,302	72,505	57,853
37 金属材料製造作業	2,268	2,178	1,638	1,566	1,944	1,818
38 化学製品製造作業	342	252	360	216	504	378
39 窯業・土石製品製造作業	1,188	828	954	648	1,116	810
40 金属加工作業	15,031	12,385	11,970	9,846	13,320	11,106
41 一般機械器具組立・修理作業	12,168	10,800	11,736	10,314	13,518	12,024
42 電気機械器具組立・修理作業	2,754	1,638	3,294	1,854	3,132	1,908
43 輸送機械組立・修理作業	14,670	14,274	14,922	14,400	17,586	16,866
44 計量測定機器・光学機械 器具組立・修理作業	270	198	252	126	270	180
45 食料品製造作業	2,070	666	2,214	900	2,575	883
46 飲料・たばこ製造作業	18	18	54	54	36	36
47 紡織作業	432	252	306	216	216	162
48 衣服・繊維製品製造作業	2,358	540	1,620	396	2,268	666

C-26 職業中分類別15歳以上就業者数(続き)

各年10月1日現在

区 分	7 年		1 2 年		1 7 年	
	総 数	男	総 数	男	総 数	男
49 木・竹・草・つる製品製造作業	846	630	450	378	648	468
50 パルプ・紙・紙製品製造作業	180	72	128	36	198	90
51 印刷・製本作業	504	306	504	396	432	270
52 ゴム・プラスチック製品製造作業	3,042	2,070	3,366	1,872	4,212	2,484
53 革・革製品製造作業	18	-	144	36	252	54
54 その他の製造・制作作業	6,966	4,950	8,352	6,048	10,278	7,650
I-2 定置機関運転・建設機械運転・ 電気作業	2,088	2,016	2,160	2,142	2,574	2,484
55 定置機関・ 機械及び建設機械運転作業	864	828	774	774	918	882
56 電気作業	1,224	1,188	1,386	1,368	1,656	1,602
I-3 採掘・建設・労務作業	17,538	12,390	17,862	12,300	20,256	13,469
57 採掘作業	72	54	18	18	198	198
58 建設作業	5,743	5,563	5,760	5,472	5,958	5,634
59 運搬労務作業	6,230	4,574	6,036	4,218	7,040	4,898
60 その他の労務作業	5,493	2,199	6,048	2,592	7,060	2,739
J 分類不能の職業	558	342	2,474	1,520	4,105	2,610
61 分類不能の職業	558	342	2,474	1,520	4,105	2,610

C-27 常住地又は従業地・通学地による年齢(5歳階級)別、男女別人口

平成17年10月1日現在

性別	年齢区分	常住地による人口					従業地・通学地による人口	
		総数	従業も通学もしていない	自宅で 自 従 業	市内(自 宅外) 従 業・通学	市外 で 通 学	総数	うち市外 に常住
総 数	総数	408,700	124,348	17,325	210,693	46,455	445,252	83,007
	15歳未満	63,395	29,249	-	33,772	374	63,294	273
	15～19	24,734	1,006	62	17,482	5,598	24,642	5,506
	20～24	30,689	2,767	260	19,925	6,508	34,687	10,506
	25～29	33,579	5,533	546	20,732	5,598	39,055	11,074
	30～34	36,040	8,289	1,126	19,746	5,662	42,328	11,950
	35～39	30,561	6,177	1,237	17,621	4,543	36,885	10,867
	40～44	26,285	4,127	1,180	16,308	3,940	31,352	9,007
	45～49	24,211	3,545	1,255	15,302	3,504	27,508	6,801
	50～54	26,603	4,810	1,657	15,921	3,612	28,753	5,762
	55～59	32,216	7,023	2,372	17,882	4,218	34,812	6,814
	60～64	25,141	11,201	2,235	9,180	2,009	26,104	2,972
65歳以上	55,246	40,621	5,395	6,822	889	55,832	1,475	
男	総数	216,079	40,817	8,677	127,458	31,849	251,116	66,886
	15歳未満	32,650	15,109	-	17,345	196	32,572	118
	15～19	13,670	490	37	10,171	2,622	14,908	3,860
	20～24	18,213	913	149	12,663	3,602	22,108	7,497
	25～29	19,675	856	268	14,151	3,552	24,384	8,261
	30～34	19,784	788	509	13,476	4,099	25,254	9,569
	35～39	16,746	591	536	11,371	3,492	22,540	9,286
	40～44	14,327	439	551	9,708	3,078	19,075	7,826
	45～49	12,608	354	578	8,569	2,627	15,778	5,797
	50～54	13,297	472	774	8,831	2,756	15,405	4,864
	55～59	16,516	714	1,094	10,728	3,432	19,013	5,929
	60～64	13,096	4,033	1,132	5,867	1,641	14,054	2,599
65歳以上	25,497	16,058	3,049	4,578	752	26,025	1,280	
女	総数	192,621	83,531	8,648	83,235	14,606	194,136	16,121
	15歳未満	30,745	14,140	-	16,427	178	30,722	155
	15～19	11,064	516	25	7,311	2,976	9,734	1,646
	20～24	12,476	1,854	111	7,262	2,906	12,579	3,009
	25～29	13,904	4,677	278	6,581	2,046	14,671	2,813
	30～34	16,256	7,501	617	6,270	1,563	17,074	2,381
	35～39	13,815	5,586	701	6,250	1,051	14,345	1,581
	40～44	11,958	3,688	629	6,600	862	12,277	1,181
	45～49	11,603	3,191	677	6,733	877	11,730	1,004
	50～54	13,306	4,338	883	7,090	856	13,348	898
	55～59	15,700	6,309	1,278	7,154	786	15,799	885
	60～64	12,045	7,168	1,103	3,313	368	12,050	373
65歳以上	29,749	24,563	2,346	2,244	137	29,807	195	

注：総数に労働力状態「不詳」を含む。

資料：国勢調査

C-28 常住地又は従業地による産業大分類別15歳以上就業者数

平成17年10月1日現在

産業大分類	常住地による就業者数					従業地による就業者数			
	総数	市内で従業		市外 で 従業	うち 県内	総数	市外 常 住	うち 県内	
		自宅	自宅外						
総数	218,366	17,325	162,178	38,863	38,101	253,617	74,114	70,336	
農業	5,197	3,895	1,204	98	93	5,223	124	109	
林業	124	40	70	14	14	130	20	15	
漁業	17	10	6	1	1	18	2	2	
鉱業	105	8	91	6	5	147	48	40	
建設業	12,691	1,839	8,475	2,377	2,301	14,700	4,386	4,022	
製造業	93,385	3,005	74,452	15,928	15,645	114,477	37,020	35,178	
電気・ガス・供給・水道業	440	-	288	152	152	594	306	294	
情報通信業	2,019	78	1,094	847	834	3,242	2,070	1,904	
運輸業	8,150	209	6,062	1,879	1,843	10,154	3,883	3,703	
卸売・小売業	24,934	2,465	17,799	4,670	4,596	26,468	6,204	5,922	
金融・保険業	2,701	95	1,668	938	930	2,684	921	891	
不動産業	1,405	277	914	214	210	1,550	359	352	
飲食店・宿泊業	9,815	1,276	7,404	1,135	1,111	9,856	1,176	1,119	
医療・福祉	12,334	521	9,535	2,278	2,244	12,325	2,269	2,201	
教育・学習支援業	7,102	447	5,020	1,635	1,610	8,197	2,730	2,597	
複合サービス事業	1,787	4	1,552	231	221	1,903	347	336	
サービス業 (他に分類されないもの)	28,090	2,796	20,392	4,902	4,754	33,611	10,423	9,897	
公務 (他に分類されないもの)	4,095	5	2,971	1,119	1,107	4,002	1,026	990	
分類不能の産業	3,975	355	3,181	439	430	4,336	800	764	

注：常住地による就業者数＝本市に常住する就業者数である。資料：国勢調査
 ：従業地による就業者数＝本市に常住する就業者に市外から通勤する者を加え、
 本市から市外へ通勤する者を差し引いたものをいう。

C-29 常住地及び従業地・通学地による市町村別就業者・通学者数(15歳以上)

平成17年10月1日現在

市区町村名	常 住 地			従 業 地・通 学 地		
	総 数	就 業 者	通 学 者	総 数	就 業 者	通 学 者
本市に常住/本市で従業・通学	240,327	218,366	21,961	276,980	253,617	23,363
本市で従業・通学/本市に常住	194,246	179,503	14,743	194,246	179,503	14,743
自宅	17,325	17,325	-	17,325	17,325	-
自宅外	176,921	162,178	14,743	176,921	162,178	14,743
他で従業・通学/他に常住	46,081	38,863	7,218	82,734	74,114	8,620
県内	45,124	38,101	7,023	77,907	70,336	7,571
名古屋市内	10,148	7,581	2,567	14,089	12,303	1,786
千種区	901	429	472	843	728	115
東区	647	545	102	272	229	43
北区	152	144	8	460	363	97
西区	296	238	58	449	356	93
中村区	1,202	851	351	376	285	91
中区	2,678	2,374	304	246	198	48
昭和区	816	383	433	845	716	129
瑞穂区	354	223	131	620	527	93
熱田区	340	267	73	251	197	54
中川区	147	144	3	551	411	140
港区	234	219	15	448	344	104
南区	303	235	68	708	628	80
守山区	245	149	96	883	755	128
緑区	404	357	47	2,641	2,471	170
名東区	528	475	53	1,561	1,373	188
天白区	901	548	353	2,935	2,722	213
豊岡市	340	242	98	613	408	205
一宮市	6,935	5,695	1,240	17,400	16,477	923
瀬戸市	71	59	12	664	470	194
春日井市	928	646	282	3,717	2,934	783
春日井市	368	237	131	1,348	1,173	175
豊川市	115	109	6	406	301	105
碧南市	339	338	1	488	413	75
刈谷市	4,737	4,365	372	4,550	4,342	208
安城市	3,589	3,302	287	5,251	4,998	253
西尾市	416	415	1	842	728	114
東海市	171	144	27	410	353	57
大府市	393	371	22	676	611	65
知立市	1,845	1,521	324	4,087	3,930	157
尾張旭市	158	153	5	807	709	98
高浜市	195	177	18	382	345	37
高明市	673	488	185	1,690	1,629	61
日進市	1,644	1,034	610	3,232	3,092	140
田原市	101	97	4	38	26	12
東郷町	638	621	17	2,209	2,081	128
長久手町	890	678	212	1,004	881	123
三好町	8,553	8,165	388	8,771	8,046	725
その他の市町村	2,639	2,425	214	5,233	4,086	1,147
県外	957	762	195	4,827	3,778	1,049
岐阜県	387	309	78	2,310	1,804	506
三重県	104	94	10	616	299	317
静岡県	120	107	13	354	227	127
その他	346	252	94	1,547	1,448	99

資料：国勢調査

D

事 業 所

事業所数・従業者数の推移(民営事業所)

平成18年10月1日現在

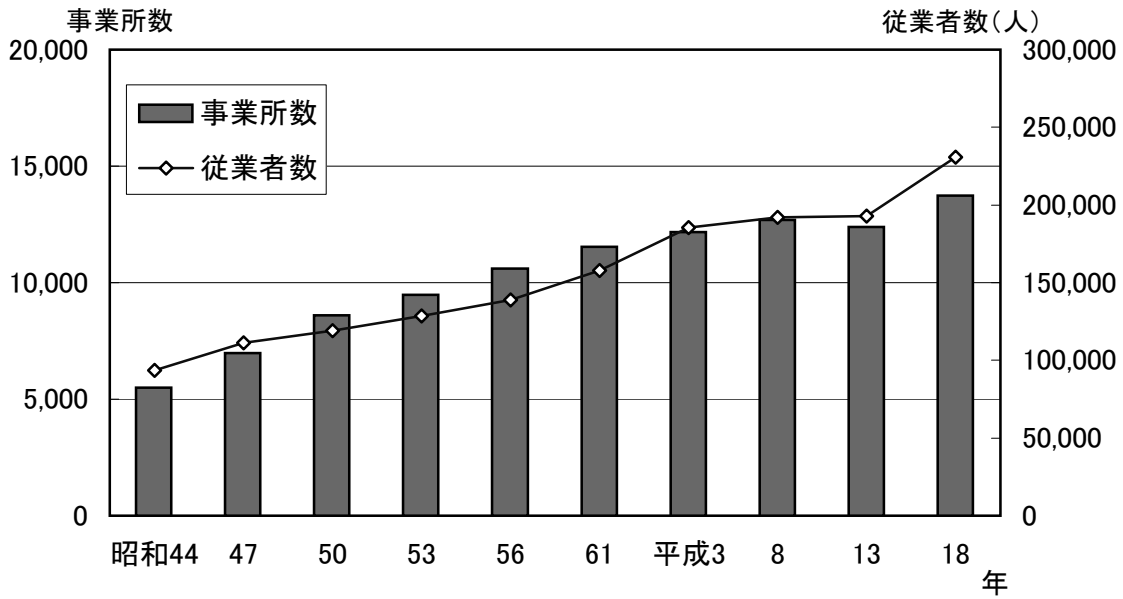

産業大分類別事業所数 構成比

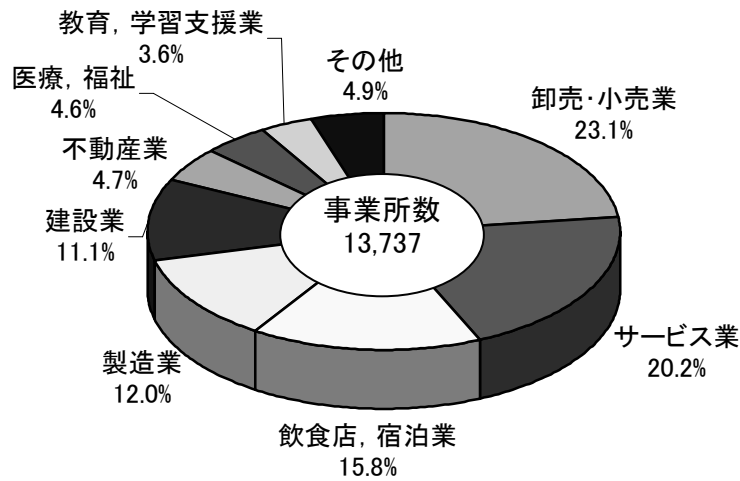

産業大分類別従業者数 構成比

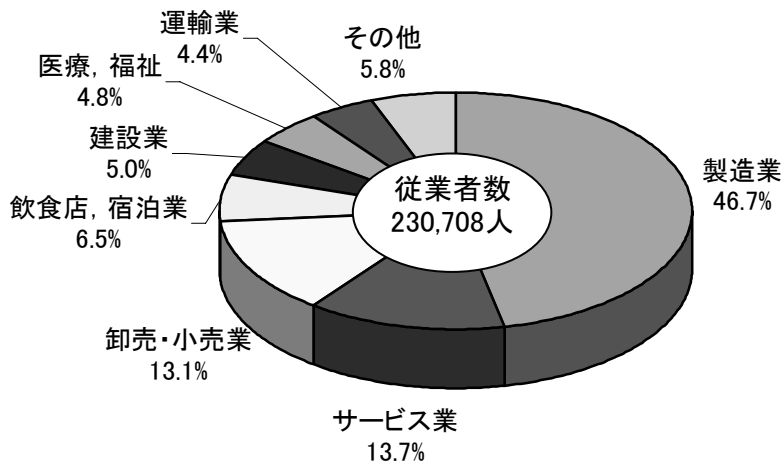

D-1 従業者規模別事業所数及び従業者数の推移（民営事業所）

年	総 数		0～4人		5～9人	
	事業所数	従業者数	事業所数	従業者数	事業所数	従業者数
平成 8 年	12,703	192,038	7,206	16,104	2,676	17,500
1 1	12,354	186,203	6,977	15,129	2,571	16,768
1 3	12,402	192,680	6,867	15,360	2,617	17,117
1 6	11,529	198,654	6,361	14,135	2,389	15,680
1 8	13,737	230,708	7,629	16,619	2,709	17,792

注：平成11・16年は簡易調査。

：平成16年までは旧豊田市域の数値である。

：平成16・18年調査の事業所数には「派遣・下請従業者のみ」の事業所も含む。

D-2 全市産業大分類別総括表（民営事業所）

産 業 大 分 類	事 業										
	総 数	経 営 組 織 別									
		個 人 経 営	株 式 会 社	合 名・ 合 資	合 同 会 社	相 互 会 社	外 国 会 社	の 独 立 行 政 法 人 等	そ の 他 の 法 人	法 人 で な い 団 体	
総 数	13,737	6,311	6,349	86	-	19	2	48	844	78	
農・林・漁業	36	-	22	-	-	-	-	-	13	1	
鉱業	20	2	17	-	-	-	-	-	1	-	
建設業	1,521	624	892	5	-	-	-	-	-	-	
製造業	1,653	404	1,217	22	-	-	-	-	8	2	
電気・ガス・熱供給・水道業	6	-	6	-	-	-	-	-	-	-	
情報通信業	81	5	76	-	-	-	-	-	-	-	
運輸業	250	33	212	1	-	-	-	1	2	1	
卸売・小売業	3,168	1,243	1,797	32	-	-	2	-	93	1	
金融・保険業	172	16	70	-	-	19	-	-	66	1	
不動産業	640	411	210	8	-	-	-	1	8	2	
飲食店，宿泊業	2,175	1,472	635	5	-	-	-	-	61	2	
医療，福祉	632	411	55	-	-	-	-	-	164	2	
教育，学習支援業	500	347	107	-	-	-	-	2	42	2	
複合サービス事業	111	7	-	-	-	-	-	44	60	-	
サービス業	2,772	1,336	1,033	13	-	-	-	-	326	64	

10～29人		30～49人		50～299人		300人以上	
事業所数	従業者数	事業所数	従業者数	事業所数	従業者数	事業所数	従業者数
2,063	33,206	341	12,945	367	37,892	50	74,391
2,052	33,185	356	13,518	348	35,644	50	71,959
2,113	34,436	364	13,572	392	41,267	49	70,928
1,979	32,421	319	11,912	413	43,716	58	80,790
2,380	38,874	451	16,862	494	51,345	74	89,216

資料：事業所・企業統計調査

平成18年10月1日現在

所 数										従業者数 (人)
従 業 者 規 模 別										
1～ 4人	5～ 9人	10～ 19人	20～ 29人	30～ 49人	50～ 99人	100～ 299人	300～ 499人	500人 以 上	派遣・下請 従業者のみ	
7,613	2,709	1,737	643	451	313	181	34	40	16	230,708
10	13	9	2	1	1	-	-	-	-	409
9	6	4	1	-	-	-	-	-	-	146
852	368	210	40	27	17	6	-	1	-	11,612
546	384	277	114	127	96	56	22	29	2	107,717
-	-	2	-	1	2	1	-	-	-	394
33	19	8	6	7	7	1	-	-	-	1,344
59	26	44	20	46	35	18	1	1	-	10,039
1,714	667	425	210	71	49	26	3	-	3	30,238
46	24	58	30	8	2	2	1	-	1	2,945
554	64	15	1	4	-	1	-	-	1	1,808
1,280	469	263	97	48	12	4	-	-	2	14,985
234	184	128	18	26	21	16	1	2	2	10,987
361	59	44	15	6	6	7	-	1	1	4,495
41	37	18	6	2	2	4	1	-	-	1,952
1,874	389	232	83	77	63	39	5	6	4	31,637

資料：事業所・企業統計調査

D-3 従業者規模別事業所数及び従業者数（民営事業所）

従業者規模	事業所数										
	平成13年		平成18年		経営組織別						
	総数	総数	個人 経営	株式 会社	合名・ 合資	合同 会社	相互 会社	外国の 会社	独立行政 法人等	その他 の法人	法人でな い団体
総数	14,371	13,737	6,311	6,349	86	-	19	2	48	844	78
0～4人	8,148	7,613	5,266	1,865	38	-	-	-	14	366	64
5～9人	2,950	2,709	798	1,728	20	-	-	2	18	134	9
10～19人	1,755	1,737	193	1,336	19	-	4	-	7	175	3
20～29人	610	643	42	529	4	-	10	-	3	54	1
30～49人	412	451	9	391	3	-	4	-	1	43	-
50～99人	265	313	3	270	-	-	-	-	1	39	-
100～299人	168	181	-	150	2	-	-	-	3	26	-
300～499人	24	34	-	29	-	-	1	-	1	3	-
500～999人	16	24	-	23	-	-	-	-	-	1	-
1,000人以上	13	16	-	15	-	-	-	-	-	1	-
派遣・下請従業者のみ	10	16	-	13	-	-	-	-	-	2	1

注：平成13年数値は新豊田市域に組み替えた数値である。

：平成16年調査は簡易調査のため集計表なし。

D-4 産業大分類別・開設年別事業所数及び従業者数（民営事業所）

産業大分類	数	事業					
		総数	昭和29年 以前	昭和30 ～39年	昭和40 ～49年	昭和50 ～59年	昭和60～ 平成6年
総数		13,737	824	725	1,960	2,303	3,294
農・林・漁業	36	1	-	4	6	10	
鉱業	20	1	4	6	3	3	
建設業	1,521	50	78	291	339	445	
製造業	1,653	79	157	350	307	435	
電気・ガス・熱供給・水道業	6	-	-	2	1	3	
情報通信業	81	1	-	2	5	19	
運輸業	250	15	19	36	24	68	
卸売・小売業	3,168	288	209	382	484	699	
金融・保険業	172	9	5	12	23	58	
不動産業	640	8	23	137	108	208	
飲食店，宿泊業	2,175	35	59	260	366	461	
医療，福祉	632	18	15	39	92	131	
教育，学習支援業	500	11	10	27	99	139	
複合サービス事業	111	2	5	2	7	24	
サービス業	2,772	306	141	410	439	591	

各年10月1日現在

		従業者数 (人)									
平成13年	平成18年	経営組織別									
総数	総数	個人 経営	株式 会社	合名・ 合資	合同 会社	相互 会社	外国 会社	外国 の 社	独立行政 法人等	その他 の法人	法人でな い団体
209,431	230,708	19,285	191,482	932	-	878	12	1,233	16,646	240	
18,085	16,619	10,322	5,200	105	-	-	-	50	831	111	
19,276	17,792	5,007	11,551	135	-	-	12	118	905	64	
23,840	23,597	2,455	18,235	256	-	55	-	96	2,456	44	
14,507	15,277	963	12,610	101	-	236	-	68	1,278	21	
15,370	16,862	326	14,598	118	-	162	-	39	1,619	-	
18,223	21,840	212	18,736	-	-	-	-	61	2,831	-	
27,154	29,505	-	24,878	217	-	-	-	497	3,913	-	
8,727	12,784	-	10,971	-	-	425	-	304	1,084	-	
11,092	17,424	-	16,709	-	-	-	-	-	715	-	
53,157	59,008	-	57,994	-	-	-	-	-	1,014	-	
...	

資料：事業所・企業統計調査

平成18年10月1日現在

所数								
平成7 ～11年	平成12 年	平成13 年	平成14 年	平成15 年	平成16 年	平成17 年	平成18 年	不詳
1,617	337	352	373	424	452	431	360	285
6	-	-	2	-	-	1	3	3
2	-	-	-	-	-	1	-	-
146	23	24	25	18	23	25	17	17
131	19	25	21	28	26	29	21	25
-	-	-	-	-	-	-	-	-
16	5	8	3	6	7	6	2	1
32	8	4	8	5	11	10	8	2
391	84	93	105	88	116	97	73	59
28	1	7	8	4	3	4	5	5
61	9	8	10	15	13	9	9	22
305	82	82	75	78	99	116	81	76
94	40	17	28	39	39	31	39	10
83	15	23	13	21	23	12	16	8
5	-	2	13	43	1	3	3	1
317	51	59	62	79	91	87	83	56

資料：事業所・企業統計調査

D-5 産業大分類・本社・支社別事業所数及び従業者数（民営事業所）

産業大分類	事業所数			
	総数	単独事業所	本所・本社・本店	支所・支店
総数	13,737	9,876	497	3,364
農・林・漁業	36	25	-	11
鉱業	20	14	-	6
建設業	1,521	1,313	50	158
製造業	1,653	1,167	133	353
電気・ガス・熱供給・水道業	6	-	-	6
情報通信業	81	28	3	50
運輸業	250	100	20	130
卸売・小売業	3,168	1,914	135	1,119
金融・保険業	172	41	1	130
不動産業	640	583	8	49
飲食店、宿泊業	2,175	1,677	25	473
医療、福祉	632	539	18	75
教育、学習支援業	500	366	13	121
複合サービス事業	111	23	3	85
サービス業	2,772	2,086	88	598

平成18年10月1日現在

従業者数					
総	数		うち	常用雇用者	
	男	女		男	女
230,708	157,237	73,471	206,852	142,262	64,590
409	243	166	347	194	153
146	130	16	110	97	13
11,612	9,138	2,474	8,626	6,878	1,748
107,717	89,756	17,961	103,108	86,353	16,755
394	306	88	394	306	88
1,344	959	385	1,189	846	343
10,039	8,364	1,675	9,648	8,054	1,594
30,238	14,711	15,527	26,101	12,279	13,822
2,945	1,204	1,741	2,852	1,145	1,707
1,808	1,128	680	856	539	317
14,985	5,976	9,009	11,961	4,533	7,428
10,987	2,605	8,382	9,858	1,941	7,917
4,495	2,465	2,030	3,926	2,258	1,668
1,952	1,174	778	1,827	1,076	751
31,637	19,078	12,559	26,049	15,763	10,286

資料：事業所・企業統計調査

D-6 産業小分類別事業所数及び従業者数（民営事業所）

産 業 小 分 類	経 営 組 織 別						
	総 数		う ち 個 人		う ち 法 人		う ち
	事業所数	従業者数	事業所数	従業者数	事業所数	従業者数	事業所数
A～Q 全産業（R公務を除く）	13,737	230,708	6,311	19,285	7,348	211,183	6,456
A～C 農 林 漁 業	36	409	-	-	35	390	22
A 農 業	36	409	-	-	35	390	22
01 農 業	36	409	-	-	35	390	22
011 耕 種 農 業	13	123	-	-	13	123	9
012 畜 産 農 業	7	58	-	-	7	58	4
013 農 業 サ ー ビ ス *	7	125	-	-	7	125	1
014 園 芸 サ ー ビ ス	9	103	-	-	8	84	8
B 林 業	-	-	-	-	-	-	-
02 林 業	-	-	-	-	-	-	-
021 育 林	-	-	-	-	-	-	-
022 素 材 生 産	-	-	-	-	-	-	-
023 特 用 林 産 物 生 産 *	-	-	-	-	-	-	-
024 林 業 サ ー ビ ス	-	-	-	-	-	-	-
029 そ の 他 の 林 業	-	-	-	-	-	-	-
C 漁 業	-	-	-	-	-	-	-
03 漁 業	-	-	-	-	-	-	-
031 海 面 漁	-	-	-	-	-	-	-
032 内 水 産 面 養 殖	-	-	-	-	-	-	-
04 水 産 面 養 殖	-	-	-	-	-	-	-
041 海 面 養 殖	-	-	-	-	-	-	-
042 内 水 面 養 殖	-	-	-	-	-	-	-
D～Q 非農林漁業（R公務を除く）	13,701	230,299	6,311	19,285	7,313	210,793	6,434
D 鉱 業	20	146	2	4	18	142	17
05 鉱 業	20	146	2	4	18	142	17
051 金 属 鉱 業	-	-	-	-	-	-	-
052 石 炭 ・ 亜 炭 鉱 業	-	-	-	-	-	-	-
053 原 油 ・ 天 然 ガ ス 鉱 業	-	-	-	-	-	-	-
054 採 石 業 , 砂 ・ 砂 利 ・ 玉 石 採 取 業 *	10	70	1	1	9	69	8
055 窯 業 原 料 用 鉱 物 鉱 業 *	10	76	1	3	9	73	9
059 そ の 他 の 鉱 業	-	-	-	-	-	-	-
E 建 設 事 業	1,521	11,612	624	1,489	897	10,123	897
06 総 合 工 事 業	635	6,044	207	583	428	5,461	428
061 一 般 土 木 建 築 工 事 業 *	45	1,392	5	18	40	1,374	40
062 土 工 事 業 *	230	2,367	57	208	173	2,159	173
063 舗 装 工 事 業 *	19	286	2	8	17	278	17
064 建 築 工 事 業 *	84	911	10	28	74	883	74
065 木 造 建 築 工 事 業	232	991	123	302	109	689	109
066 建 築 リ フ ォ ー ム 工 事 業	25	97	10	19	15	78	15
07 職 別 工 事 業 (設 備 工 事 業 を 除 く)	480	1,735	321	664	159	1,071	159
071 大 工 工 事 業	116	268	99	149	17	119	17
072 と び ・ 土 工 ・ コ ン ク リ ー ト 工 事 業	40	345	11	30	29	315	29
073 鉄 骨 ・ 鉄 筋 工 事 業	32	147	15	37	17	110	17
074 石 工 ・ れ ん が 等 工 事 業 *	21	57	12	19	9	38	9
075 左 官 工 事 業	69	163	59	107	10	56	10
076 板 金 ・ 金 物 工 事 業	55	153	43	100	12	53	12
077 塗 装 工 事 業	41	180	22	59	19	121	19
07A 床 工 事 業	-	-	-	-	-	-	-
07B 内 装 工 事 業	56	214	33	72	23	142	23
079 そ の 他 の 職 別 工 事 業	50	208	27	91	23	117	23
08 設 備 工 事 業	406	3,833	96	242	310	3,591	310
081 電 気 工 事 業	176	1,405	57	119	119	1,286	119
082 電 気 通 信 ・ 信 号 装 置 工 事 業	9	346	-	-	9	346	9
083 管 工 事 業 (さ く 井 工 事 業 を 除 く)	172	1,437	35	109	137	1,328	137
084 機 械 器 具 設 置 工 事 業	34	518	1	4	33	514	33
089 そ の 他 の 設 備 工 事 業	15	127	3	10	12	117	12
F 製 造 業	1,653	107,717	404	1,337	1,247	106,365	1,239

注：*が付された産業分類項目名は、短縮したものである。

平成18年10月1日現在

会 社	従 業 者 規 模 別							派遣・下請従業者のみ				分 類 コード
	1～ 4人	5～ 9人	10～ 19人	20～ 29人	30～ 49人	50～ 99人	100人 以上	総 数	うち個人	うち法人	うち会社	
従業者数	事業所数	事業所数	事業所数	事業所数	事業所数	事業所数	事業所数	事業所数	事業所数	事業所数	事業所数	事業所数
193,304	7,613	2,709	1,737	643	451	313	255	16	-	15	13	A～Q
195	10	13	9	2	1	1	-	-	-	-	-	A～C
195	10	13	9	2	1	1	-	-	-	-	-	A
195	10	13	9	2	1	1	-	-	-	-	-	01
60	5	4	3	-	1	-	-	-	-	-	-	011
44	2	3	1	1	-	-	-	-	-	-	-	012
7	2	3	-	1	-	1	-	-	-	-	-	013
84	1	3	5	-	-	-	-	-	-	-	-	014
-	-	-	-	-	-	-	-	-	-	-	-	B
-	-	-	-	-	-	-	-	-	-	-	-	02
-	-	-	-	-	-	-	-	-	-	-	-	021
-	-	-	-	-	-	-	-	-	-	-	-	022
-	-	-	-	-	-	-	-	-	-	-	-	023
-	-	-	-	-	-	-	-	-	-	-	-	024
-	-	-	-	-	-	-	-	-	-	-	-	029
-	-	-	-	-	-	-	-	-	-	-	-	C
-	-	-	-	-	-	-	-	-	-	-	-	03
-	-	-	-	-	-	-	-	-	-	-	-	031
-	-	-	-	-	-	-	-	-	-	-	-	032
-	-	-	-	-	-	-	-	-	-	-	-	04
-	-	-	-	-	-	-	-	-	-	-	-	041
-	-	-	-	-	-	-	-	-	-	-	-	042
193,109	7,603	2,696	1,728	641	450	312	255	16	-	15	13	D～Q
138	9	6	4	1	-	-	-	-	-	-	-	D
138	9	6	4	1	-	-	-	-	-	-	-	05
-	-	-	-	-	-	-	-	-	-	-	-	051
-	-	-	-	-	-	-	-	-	-	-	-	052
-	-	-	-	-	-	-	-	-	-	-	-	053
65	3	4	3	-	-	-	-	-	-	-	-	054
73	6	2	1	1	-	-	-	-	-	-	-	055
-	-	-	-	-	-	-	-	-	-	-	-	059
10,123	852	368	210	40	27	17	7	-	-	-	-	E
5,461	292	180	118	21	13	7	4	-	-	-	-	06
1,374	12	12	14	1	3	1	2	-	-	-	-	061
2,159	67	78	60	15	6	4	-	-	-	-	-	062
278	3	5	9	-	1	1	-	-	-	-	-	063
883	34	25	15	5	2	1	2	-	-	-	-	064
689	158	54	19	-	1	-	-	-	-	-	-	065
78	18	6	1	-	-	-	-	-	-	-	-	066
1,071	380	69	24	2	5	-	-	-	-	-	-	07
119	108	4	3	-	1	-	-	-	-	-	-	071
315	13	14	9	2	2	-	-	-	-	-	-	072
110	23	7	1	-	1	-	-	-	-	-	-	073
38	17	4	-	-	-	-	-	-	-	-	-	074
56	65	2	2	-	-	-	-	-	-	-	-	075
53	50	4	1	-	-	-	-	-	-	-	-	076
121	28	11	2	-	-	-	-	-	-	-	-	077
-	-	-	-	-	-	-	-	-	-	-	-	07A
142	42	11	2	-	1	-	-	-	-	-	-	07B
117	34	12	4	-	-	-	-	-	-	-	-	079
3,591	180	119	68	17	9	10	3	-	-	-	-	08
1,286	94	44	21	8	5	3	1	-	-	-	-	081
346	1	1	2	1	1	2	1	-	-	-	-	082
1,328	69	61	31	6	1	4	-	-	-	-	-	083
514	9	9	12	1	1	1	1	-	-	-	-	084
117	7	4	2	1	1	-	-	-	-	-	-	089
106,096	546	384	277	114	127	96	107	2	-	2	2	F

資料：事業所・企業統計調査

D-6 産業小分類別事業所数及び従業者数（民営事業所）（続き）

産 業 小 分 類	経 営 組 織 別						
	総 数		う ち 個 人		う ち 法 人		う ち
	事業所数	従業者数	事業所数	従業者数	事業所数	従業者数	事業所数
09 食 料 品 製 造 業	53	1,837	17	54	34	1,768	30
091 畜 産 食 料 品 製 造 業	2	151	-	-	2	151	1
092 水 産 食 料 品 製 造 業	2	7	1	2	1	5	1
093 野 菜 缶 詰 等 製 造 業 *	3	50	-	-	2	40	2
094 調 味 料 製 造 業	4	490	-	-	4	490	4
095 糖 類 製 造 業	-	-	-	-	-	-	-
096 精 穀 ・ 製 粉 業	1	7	-	-	1	7	-
097 パ ン ・ 菓 子 製 造 業	7	315	2	4	4	306	3
098 動 植 物 油 脂 製 造 業	-	-	-	-	-	-	-
099 そ の 他 の 食 料 品 製 造 業	34	817	14	48	20	769	19
10 飲 料 ・ た ば こ ・ 飼 料 製 造 業	20	159	11	84	9	75	9
101 清 涼 飲 料 製 造 業	-	-	-	-	-	-	-
102 酒 類 製 造 業	4	26	-	-	4	26	4
103 茶 ・ コ ー ヒ ー 製 造 業	12	98	10	78	2	20	2
104 製 氷 業	-	-	-	-	-	-	-
105 た ば こ 製 造 業	-	-	-	-	-	-	-
106 飼 料 ・ 有 機 質 肥 料 製 造 業	4	35	1	6	3	29	3
11 織 維 工 業 *	21	1,590	10	24	11	1,566	11
111 製 糸 業	-	-	-	-	-	-	-
112 紡 績 業	2	9	1	3	1	6	1
113 ね ん 糸 製 造 業	6	16	5	9	1	7	1
114 織 物 業	-	-	-	-	-	-	-
115 ニ ッ ト 生 地 製 造 業	1	1	1	1	-	-	-
116 染 色 整 理 業	-	-	-	-	-	-	-
117 網 ・ 網 製 造 業	-	-	-	-	-	-	-
118 レ ー ス ・ 織 維 雑 品 製 造 業	-	-	-	-	-	-	-
119 そ の 他 の 織 維 工 業	12	1,564	3	11	9	1,553	9
12 衣 服 ・ そ の 他 の 織 維 製 品 製 造 業	50	1,120	25	133	25	987	25
121 織 物 製 外 衣 ・ シ ャ ツ 製 造 業 *	5	31	2	14	3	17	3
122 ニ ッ ト 製 外 衣 ・ シ ャ ツ 製 造 業	3	9	3	9	-	-	-
123 下 着 類 製 造 業	-	-	-	-	-	-	-
124 和 装 製 品 ・ 足 袋 製 造 業	2	5	1	2	1	3	1
125 そ の 他 の 衣 服 ・ 織 維 製 身 の 回 り 品 製 造 業	4	6	2	3	2	3	2
129 そ の 他 の 織 維 製 品 製 造 業	36	1,069	17	105	19	964	19
13 木 材 ・ 木 製 品 製 造 業（家具を除く）	30	234	10	21	20	213	18
131 製 材 業 ， 木 製 品 製 造 業	19	86	7	16	12	70	10
132 造 作 材 ・ 合 板 ・ 建 築 用 組 立 材 料 製 造 業	6	126	-	-	6	126	6
133 木 製 容 器 製 造 業（竹，とうを含む）	1	2	1	2	-	-	-
139 そ の 他 の 木 製 品 製 造 業 *	4	20	2	3	2	17	2
14 家 具 ・ 装 備 品 製 造 業	98	2,323	74	154	24	2,169	24
141 家 具 製 造 業	28	2,159	14	33	14	2,126	14
142 宗 教 用 具 製 造 業	5	8	4	6	1	2	1
143 建 具 製 造 業	65	156	56	115	9	41	9
149 そ の 他 の 家 具 ・ 装 備 品 製 造 業	-	-	-	-	-	-	-
15 パ ル プ ・ 紙 ・ 紙 加 工 品 製 造 業	10	142	5	15	5	127	5
151 パ ル プ 製 造 業	-	-	-	-	-	-	-
152 紙 製 造 業	-	-	-	-	-	-	-
153 加 工 紙 製 造 業	1	35	-	-	1	35	1
154 紙 製 品 製 造 業	1	8	-	-	1	8	1
155 紙 製 容 器 製 造 業	7	95	4	11	3	84	3
159 そ の 他 の パ ル プ ・ 紙 ・ 紙 加 工 品 製 造 業	1	4	1	4	-	-	-
16 印 刷 ・ 同 関 連 業	39	460	12	28	27	432	27
161 印 刷 業	35	327	12	28	23	299	23
162 製 本 業 ， 印 刷 物 加 工 業	1	5	-	-	1	5	1
163 製 本 業 ， 印 刷 物 加 工 業	3	128	-	-	3	128	3
169 印 刷 関 連 サ ー ビ ス 業	-	-	-	-	-	-	-
17 化 学 工 業	14	1,302	1	9	13	1,293	13
171 化 学 肥 料 製 造 業	1	8	-	-	1	8	1
172 無 機 化 学 工 業 製 品 製 造 業	4	93	-	-	4	93	4
173 有 機 化 学 工 業 製 品 製 造 業	-	-	-	-	-	-	-
174 化 学 織 維 製 造 業	-	-	-	-	-	-	-
175 油 脂 加 工 製 品 ・ 石 け ん ・ 塗 料 等 製 造 業	6	1,143	-	-	6	1,143	6
176 医 薬 品 製 造 業	1	33	-	-	1	33	1
177 化 粧 品 ・ 歯 磨 等 化 粧 用 調 整 品 製 造 業	-	-	-	-	-	-	-
179 そ の 他 の 化 学 工 業	2	25	1	9	1	16	1

注：*が付された産業分類項目名は、短縮したものである。

平成18年10月1日現在

会社	従業者規模別							派遣・下請従業者のみ				分類コード
	1～4人	5～9人	10～19人	20～29人	30～49人	50～99人	100人以上	総数	うち個人	うち法人	うち会社	
従業者数	事業所数	事業所数	事業所数	事業所数	事業所数	事業所数	事業所数	事業所数	事業所数	事業所数	事業所数	事業所数
1,588	16	12	9	4	5	4	3	-	-	-	-	09
53	-	-	-	-	-	2	-	-	-	-	-	091
5	1	1	-	-	-	-	-	-	-	-	-	092
40	-	-	2	1	-	-	-	-	-	-	-	093
490	-	-	-	1	2	-	1	-	-	-	-	094
-	-	-	-	-	-	-	-	-	-	-	-	095
-	-	1	-	-	-	-	-	-	-	-	-	096
233	2	2	-	1	-	1	1	-	-	-	-	097
-	-	-	-	-	-	-	-	-	-	-	-	098
767	13	8	7	1	3	1	1	-	-	-	-	099
75	6	9	4	1	-	-	-	-	-	-	-	10
-	-	-	-	-	-	-	-	-	-	-	-	101
26	-	4	-	-	-	-	-	-	-	-	-	102
20	6	2	3	1	-	-	-	-	-	-	-	103
-	-	-	-	-	-	-	-	-	-	-	-	104
-	-	-	-	-	-	-	-	-	-	-	-	105
29	-	3	1	-	-	-	-	-	-	-	-	106
1,566	9	3	1	-	1	4	3	-	-	-	-	11
-	-	-	-	-	-	-	-	-	-	-	-	111
6	1	1	-	-	-	-	-	-	-	-	-	112
7	5	1	-	-	-	-	-	-	-	-	-	113
-	-	-	-	-	-	-	-	-	-	-	-	114
-	1	-	-	-	-	-	-	-	-	-	-	115
-	-	-	-	-	-	-	-	-	-	-	-	116
-	-	-	-	-	-	-	-	-	-	-	-	117
-	-	-	-	-	-	-	-	-	-	-	-	118
1,553	2	1	1	-	1	4	3	-	-	-	-	119
987	24	11	1	5	2	4	3	-	-	-	-	12
17	1	4	-	-	-	-	-	-	-	-	-	121
-	3	-	-	-	-	-	-	-	-	-	-	122
-	-	-	-	-	-	-	-	-	-	-	-	123
3	2	-	-	-	-	-	-	-	-	-	-	124
3	4	-	-	-	-	-	-	-	-	-	-	125
964	14	7	1	5	2	4	3	-	-	-	-	129
200	16	8	3	1	2	-	-	-	-	-	-	13
57	11	7	1	-	-	-	-	-	-	-	-	131
126	1	1	1	1	2	-	-	-	-	-	-	132
-	1	-	-	-	-	-	-	-	-	-	-	133
17	3	-	1	-	-	-	-	-	-	-	-	139
2,169	79	15	-	1	-	-	3	-	-	-	-	14
2,126	17	7	-	1	-	-	3	-	-	-	-	141
2	5	-	-	-	-	-	-	-	-	-	-	142
41	57	8	-	-	-	-	-	-	-	-	-	143
-	-	-	-	-	-	-	-	-	-	-	-	149
127	5	1	2	-	1	1	-	-	-	-	-	15
-	-	-	-	-	-	-	-	-	-	-	-	151
-	-	-	-	-	-	-	-	-	-	-	-	152
35	-	-	-	-	1	-	-	-	-	-	-	153
8	-	1	-	-	-	-	-	-	-	-	-	154
84	4	-	2	-	-	1	-	-	-	-	-	155
-	1	-	-	-	-	-	-	-	-	-	-	159
432	20	8	3	2	5	1	-	-	-	-	-	16
299	19	7	3	2	4	-	-	-	-	-	-	161
5	-	1	-	-	-	-	-	-	-	-	-	162
128	1	-	-	-	1	1	-	-	-	-	-	163
-	-	-	-	-	-	-	-	-	-	-	-	169
1,293	1	4	2	1	4	1	1	-	-	-	-	17
8	-	1	-	-	-	-	-	-	-	-	-	171
93	-	1	1	1	1	-	-	-	-	-	-	172
-	-	-	-	-	-	-	-	-	-	-	-	173
-	-	-	-	-	-	-	-	-	-	-	-	174
1,143	1	1	-	-	2	1	1	-	-	-	-	175
33	-	-	-	-	1	-	-	-	-	-	-	176
-	-	-	-	-	-	-	-	-	-	-	-	177
16	-	1	1	-	-	-	-	-	-	-	-	179

資料：事業所・企業統計調査

D-6 産業小分類別事業所数及び従業者数（民営事業所）（続き）

産 業 小 分 類	経 営 組 織 別						
	総 数		う ち 個 人		う ち 法 人		
	事業所数	従業者数	事業所数	従業者数	事業所数	従業者数	
18 石油製品・石炭製品製造業	4	86	-	-	4	86	4
181 石油精製	-	-	-	-	-	-	-
182 潤滑油・グリース製造業*	1	38	-	-	1	38	1
183 コークス製造業	-	-	-	-	-	-	-
184 舗装材料製造業	3	48	-	-	3	48	3
189 その他の石油製品・石炭製品製造業	-	-	-	-	-	-	-
19 プラスチック製品製造業(別掲を除く)	116	4,498	10	84	106	4,414	105
191 プラスチック板・棒・管等製造業*	1	9	-	-	1	9	1
192 プラスチックフィルム等製造業*	7	150	1	4	6	146	6
193 工業用プラスチック製品製造業	82	4,047	5	56	77	3,991	76
194 発泡・強化プラスチック製品製造業	14	150	3	19	11	131	11
195 プラスチック成形材料製造業*	6	50	-	-	6	50	6
199 その他のプラスチック製品製造業	6	92	1	5	5	87	5
20 ゴム製品製造業	22	1,719	11	37	11	1,682	11
201 タイヤ・チューブ製造業	1	1,446	-	-	1	1,446	1
202 ゴム製・プラスチック製履物等製造業*	1	4	1	4	-	-	-
203 ゴムベルト・ゴムホース等製造業*	16	180	8	24	8	156	8
209 その他のゴム製品製造業	4	89	2	9	2	80	2
21 なめし革・同製品・毛皮製造業	4	18	4	18	-	-	-
211 なめし革製造業	-	-	-	-	-	-	-
212 工業用革製品製造業(手袋を除く)	1	10	1	10	-	-	-
213 革製履物用材料・同附属品製造業	-	-	-	-	-	-	-
214 革製履物製造業	-	-	-	-	-	-	-
215 革製手袋製造業	-	-	-	-	-	-	-
216 かばん製造業	1	2	1	2	-	-	-
217 袋物製造業	1	1	1	1	-	-	-
218 毛皮製造業	-	-	-	-	-	-	-
219 その他のなめし革製品製造業	1	5	1	5	-	-	-
22 窯業・土石製品製造業	100	1,168	21	57	79	1,111	79
221 ガラス・同製品製造業	5	125	-	-	5	125	5
222 セメント・同製品製造業	24	423	1	7	23	416	23
223 建設用粘土製品製造業*	3	29	-	-	3	29	3
224 陶磁器・同関連製品製造業	20	158	9	28	11	130	11
225 耐火物製造業	5	105	-	-	5	105	5
226 炭素・黒鉛製品製造業	1	26	-	-	1	26	1
227 研磨材・同製品製造業	2	36	-	-	2	36	2
228 骨材・石工品等製造業	35	219	11	22	24	197	24
229 その他の窯業・土石製品製造業	5	47	-	-	5	47	5
23 鉄鋼業	21	413	3	6	18	407	18
231 製鉄業	-	-	-	-	-	-	-
232 製鋼・製鋼圧延業	-	-	-	-	-	-	-
233 製鋼を行わない鋼材製造業*	4	24	2	2	2	22	2
234 表面処理鋼材製造業	2	106	-	-	2	106	2
235 鉄素形材製造業	1	40	-	-	1	40	1
239 その他の鉄鋼業	14	243	1	4	13	239	13
24 非鉄金属製造業	9	470	2	3	7	467	7
241 非鉄金属第1次製錬・精製業	-	-	-	-	-	-	-
242 非鉄金属第2次製錬・精製業*	3	138	-	-	3	138	3
243 非鉄金属・同合金圧延業*	-	-	-	-	-	-	-
244 電線・ケーブル製造業	-	-	-	-	-	-	-
245 非鉄金属素形材製造業	5	314	2	3	3	311	3
249 その他の非鉄金属製造業	1	18	-	-	1	18	1
25 金属製品製造業	216	6,445	51	152	165	6,293	165
251 めっき板等製品製造業*	-	-	-	-	-	-	-
252 洋食器・刃物・手道具・金物類製造業	6	388	1	1	5	387	5
253 暖房装置・配管工事用附属品製造業	5	171	1	1	4	170	4
254 建設用・建築用金属製品製造業*	93	1,354	20	62	73	1,292	73
255 金属素形材製品製造業	50	1,999	14	41	36	1,958	36
256 金属被覆・彫刻業, 熱処理業*	32	539	9	33	23	506	23
257 金属線製品製造業(ねじ類を除く)	4	48	1	3	3	45	3
258 ボルト・ナット・リベット等製造業*	8	812	2	4	6	808	6
259 その他の金属製品製造業	18	1,134	3	7	15	1,127	15
26 一般機械器具製造業	327	8,539	48	127	279	8,412	279
261 ボイラ・原動機製造業	-	-	-	-	-	-	-
262 農業用機械製造業*	2	22	1	3	1	19	1

注：*が付された産業分類項目名は、短縮したものである。

平成18年10月1日現在

会社	従業員規模別							派遣・下請従業員のみ				分類コード	
	1～4人	5～9人	10～19人	20～29人	30～49人	50～99人	100人以上	総数	うち個人	うち法人	うち会社		
従業員数	事業所数	事業所数	事業所数	事業所数	事業所数	事業所数	事業所数	事業所数	事業所数	事業所数	事業所数	事業所数	
86	-	2	-	-	-	2	-	-	-	-	-	-	18
-	-	-	-	-	-	-	-	-	-	-	-	-	181
38	-	-	-	-	-	1	-	-	-	-	-	-	182
-	-	-	-	-	-	-	-	-	-	-	-	-	183
48	-	2	-	-	-	1	-	-	-	-	-	-	184
-	-	-	-	-	-	-	-	-	-	-	-	-	189
4,371	16	27	30	14	11	9	9	-	-	-	-	-	19
9	-	1	-	-	-	-	-	-	-	-	-	-	191
146	1	-	3	1	2	-	-	-	-	-	-	-	192
3,948	10	14	23	10	7	9	9	-	-	-	-	-	193
131	3	6	3	1	1	-	-	-	-	-	-	-	194
50	1	4	1	-	-	-	-	-	-	-	-	-	195
87	1	2	-	2	1	-	-	-	-	-	-	-	199
1,682	10	6	2	-	1	2	1	-	-	-	-	-	20
1,446	-	-	-	-	-	-	1	-	-	-	-	-	201
-	1	-	-	-	-	-	-	-	-	-	-	-	202
156	8	4	2	-	1	1	-	-	-	-	-	-	203
80	1	2	-	-	-	1	-	-	-	-	-	-	209
-	2	1	1	-	-	-	-	-	-	-	-	-	21
-	-	-	-	-	-	-	-	-	-	-	-	-	211
-	-	-	1	-	-	-	-	-	-	-	-	-	212
-	-	-	-	-	-	-	-	-	-	-	-	-	213
-	-	-	-	-	-	-	-	-	-	-	-	-	214
-	-	-	-	-	-	-	-	-	-	-	-	-	215
-	1	-	-	-	-	-	-	-	-	-	-	-	216
-	1	-	-	-	-	-	-	-	-	-	-	-	217
-	-	-	-	-	-	-	-	-	-	-	-	-	218
-	-	1	-	-	-	-	-	-	-	-	-	-	219
1,111	34	27	19	12	6	2	-	-	-	-	-	-	22
125	-	1	1	2	-	1	-	-	-	-	-	-	221
416	2	7	7	6	1	1	-	-	-	-	-	-	222
29	1	-	2	-	-	-	-	-	-	-	-	-	223
130	10	6	2	-	2	-	-	-	-	-	-	-	224
105	-	1	2	1	1	-	-	-	-	-	-	-	225
26	-	-	-	1	-	-	-	-	-	-	-	-	226
36	-	1	-	-	1	-	-	-	-	-	-	-	227
197	18	11	4	1	1	-	-	-	-	-	-	-	228
47	3	-	1	1	-	-	-	-	-	-	-	-	229
407	4	2	10	-	3	2	-	-	-	-	-	-	23
-	-	-	-	-	-	-	-	-	-	-	-	-	231
-	-	-	-	-	-	-	-	-	-	-	-	-	232
22	2	-	2	-	-	-	-	-	-	-	-	-	233
106	-	1	-	-	-	1	-	-	-	-	-	-	234
40	-	-	-	-	1	-	-	-	-	-	-	-	235
239	2	1	8	-	2	1	-	-	-	-	-	-	239
467	3	-	2	-	-	3	1	-	-	-	-	-	24
-	-	-	-	-	-	-	-	-	-	-	-	-	241
138	-	-	1	-	-	2	-	-	-	-	-	-	242
-	-	-	-	-	-	-	-	-	-	-	-	-	243
-	-	-	-	-	-	-	-	-	-	-	-	-	244
311	3	-	-	-	-	1	1	-	-	-	-	-	245
18	-	-	1	-	-	-	-	-	-	-	-	-	249
6,293	75	54	38	9	21	9	10	-	-	-	-	-	25
-	-	-	-	-	-	-	-	-	-	-	-	-	251
387	2	3	-	-	-	-	1	-	-	-	-	-	252
170	3	-	-	-	1	-	1	-	-	-	-	-	253
1,292	34	32	19	2	4	1	1	-	-	-	-	-	254
1,958	19	7	7	3	7	3	4	-	-	-	-	-	255
506	7	10	5	3	6	1	-	-	-	-	-	-	256
45	2	1	-	-	1	-	-	-	-	-	-	-	257
808	2	-	2	1	1	1	1	-	-	-	-	-	258
1,127	6	1	5	-	1	3	2	-	-	-	-	-	259
8,412	110	84	60	23	29	8	12	1	-	1	1	1	26
-	-	-	-	-	-	-	-	-	-	-	-	-	261
19	1	-	1	-	-	-	-	-	-	-	-	-	262

資料：事業所・企業統計調査

D-6 産業小分類事業所数及び従業者数（民営事業所）（続き）

産 業 小 分 類	経 営 組 織 別					
	総 数		う ち 個 人		う ち 法 人	
	事業所数	従業者数	事業所数	従業者数	事業所数	従業者数
263 建設機械・鉱山機械製造業	-	-	-	-	-	-
264 金属加工機械製造業	96	1,655	18	42	78	1,613
265 繊維機械製造業	2	42	-	-	2	42
266 特殊産業用機械製造業	16	202	1	2	15	200
267 一般産業用機械・装置製造業	100	2,873	6	16	94	2,857
268 事務用・サービス用等機械器具製造業*	2	13	1	8	1	5
269 その他の機械・同部分品製造業	109	3,732	21	56	88	3,676
27 電気機械器具製造業	80	1,844	11	43	69	1,801
271 発電用・送電用等電気機械器具製造業*	73	1,702	9	37	64	1,665
272 民生用電気機械器具製造業	3	62	-	-	3	62
273 電球・電気照明器具製造業	-	-	-	-	-	-
274 電子応用装置製造業	2	21	1	5	1	16
275 電気計測器製造業	1	58	-	-	1	58
279 その他の電気機械器具製造業	1	1	1	1	-	-
28 情報通信機械器具製造業	11	760	2	11	9	749
281 通信機械器具・同関連機械器具製造業	8	705	2	11	6	694
282 電子計算機・同附属装置製造業	3	55	-	-	3	55
29 電子部品・デバイス製造業	22	700	2	10	20	690
291 電子部品・デバイス製造業	22	700	2	10	20	690
30 輸送用機械器具製造業	300	69,924	46	205	254	69,719
301 自動車・同附属品製造業	293	69,641	46	205	247	69,436
302 鉄道車両・同部分品製造業	-	-	-	-	-	-
303 船舶製造・修理業、船用機関製造業	-	-	-	-	-	-
304 航空機・同附属品製造業	-	-	-	-	-	-
305 産業用運搬車両・同部分品等製造業*	1	8	-	-	1	8
309 その他の輸送用機械器具製造業	6	275	-	-	6	275
31 精密機械器具製造業	13	119	1	1	12	118
311 計量器・測定器・分析機器等製造業*	12	115	1	1	11	114
312 測量機械器具製造業	-	-	-	-	-	-
313 医療用機械器具・医療用品製造業	1	4	-	-	1	4
314 理化学機械器具製造業	-	-	-	-	-	-
315 光学機械器具・レンズ製造業	-	-	-	-	-	-
316 眼鏡製造業（枠を含む）	-	-	-	-	-	-
317 時計・同部分品製造業	-	-	-	-	-	-
32 その他の製造業	73	1,847	27	61	46	1,786
321 貴金属・宝石製品製造業	2	6	2	6	-	-
322 楽器製造業	1	1	1	1	-	-
32A がん具製造業	2	32	1	4	1	28
32B 運動用具製造業	1	2	1	2	-	-
324 ペン・鉛筆等事務用品製造業*	3	100	-	-	3	100
325 装身具・装飾品等製造業*	-	-	-	-	-	-
326 漆器製造業	-	-	-	-	-	-
327 畳・傘等生活雑貨製品製造業	16	55	12	27	4	28
328 武器製造業	-	-	-	-	-	-
32C 情報記録物製造業*	-	-	-	-	-	-
32D 他に分類されないその他の製造業	48	1,651	10	21	38	1,630
G 電気・ガス・熱供給・水道業	6	394	-	-	6	394
33 電気	5	344	-	-	5	344
331 電気	5	344	-	-	5	344
34 ガス	1	50	-	-	1	50
341 ガス	1	50	-	-	1	50
35 熱供給	-	-	-	-	-	-
351 熱供給	-	-	-	-	-	-
36 水道	-	-	-	-	-	-
361 水道	-	-	-	-	-	-
362 工業用水道	-	-	-	-	-	-
363 下水	-	-	-	-	-	-
H 情報通信業	81	1,344	5	8	76	1,336
37 通信	18	131	-	-	18	131
371 信書送達	-	-	-	-	-	-
372 固定電気通信	-	-	-	-	-	-
373 移動電気通信	-	-	-	-	-	-
374 電気通信に附帯するサービス業	18	131	-	-	18	131

注：*が付された産業分類項目名は、短縮したものである。

平成18年10月1日現在

会社	従業員規模別							派遣・下請従業員のみ				分類コード
	1～4人	5～9人	10～19人	20～29人	30～49人	50～99人	100人以上	総数	うち個人	うち法人	うち会社	
従業者数	事業所数	事業所数	事業所数	事業所数	事業所数	事業所数	事業所数	事業所数	事業所数	事業所数	事業所数	
-	-	-	-	-	-	-	-	-	-	-	-	263
1,613	39	26	11	8	10	-	2	-	-	-	-	264
42	1	-	-	-	1	-	-	-	-	-	-	265
200	3	4	6	1	-	1	-	1	-	1	1	266
2,857	21	25	25	7	12	6	4	-	-	-	-	267
5	-	2	-	-	-	-	-	-	-	-	-	268
3,676	45	27	17	7	6	1	6	-	-	-	-	269
1,801	15	27	16	6	8	6	2	-	-	-	-	27
1,665	14	25	15	5	7	5	2	-	-	-	-	271
62	-	1	-	1	1	-	-	-	-	-	-	272
-	-	-	-	-	-	-	-	-	-	-	-	273
16	-	1	1	-	-	-	-	-	-	-	-	274
58	-	-	-	-	-	1	-	-	-	-	-	275
-	1	-	-	-	-	-	-	-	-	-	-	279
749	1	2	2	-	1	2	2	1	-	1	1	28
694	1	2	1	-	-	2	2	-	-	-	-	281
55	-	-	1	-	1	-	-	1	-	1	1	282
657	5	5	3	4	3	-	2	-	-	-	-	29
657	5	5	3	4	3	-	2	-	-	-	-	291
69,719	57	56	57	27	20	30	53	-	-	-	-	30
69,436	57	51	57	26	20	30	52	-	-	-	-	301
-	-	-	-	-	-	-	-	-	-	-	-	302
-	-	-	-	-	-	-	-	-	-	-	-	303
-	-	-	-	-	-	-	-	-	-	-	-	304
8	-	1	-	-	-	-	-	-	-	-	-	305
275	-	4	-	1	-	-	1	-	-	-	-	309
118	4	5	3	-	1	-	-	-	-	-	-	31
114	3	5	3	-	1	-	-	-	-	-	-	311
-	-	-	-	-	-	-	-	-	-	-	-	312
4	1	-	-	-	-	-	-	-	-	-	-	313
-	-	-	-	-	-	-	-	-	-	-	-	314
-	-	-	-	-	-	-	-	-	-	-	-	315
-	-	-	-	-	-	-	-	-	-	-	-	316
-	-	-	-	-	-	-	-	-	-	-	-	317
1,786	34	15	9	4	1	8	2	-	-	-	-	32
-	2	-	-	-	-	-	-	-	-	-	-	321
-	1	-	-	-	-	-	-	-	-	-	-	322
28	1	-	-	1	-	-	-	-	-	-	-	32A
-	1	-	-	-	-	-	-	-	-	-	-	32B
100	1	1	-	-	-	1	-	-	-	-	-	324
-	-	-	-	-	-	-	-	-	-	-	-	325
-	-	-	-	-	-	-	-	-	-	-	-	326
28	11	5	-	-	-	-	-	-	-	-	-	327
-	-	-	-	-	-	-	-	-	-	-	-	328
-	-	-	-	-	-	-	-	-	-	-	-	32C
1,630	17	9	9	3	1	7	2	-	-	-	-	32D
394	-	-	2	-	1	2	1	-	-	-	-	G
344	-	-	2	-	1	1	1	-	-	-	-	33
344	-	-	2	-	1	1	1	-	-	-	-	331
50	-	-	-	-	-	1	-	-	-	-	-	34
50	-	-	-	-	-	1	-	-	-	-	-	341
-	-	-	-	-	-	-	-	-	-	-	-	35
-	-	-	-	-	-	-	-	-	-	-	-	351
-	-	-	-	-	-	-	-	-	-	-	-	36
-	-	-	-	-	-	-	-	-	-	-	-	361
-	-	-	-	-	-	-	-	-	-	-	-	362
-	-	-	-	-	-	-	-	-	-	-	-	363
1,336	33	19	8	6	7	7	1	-	-	-	-	H
131	8	7	1	1	1	-	-	-	-	-	-	37
-	-	-	-	-	-	-	-	-	-	-	-	371
-	-	-	-	-	-	-	-	-	-	-	-	372
-	-	-	-	-	-	-	-	-	-	-	-	373
131	8	7	1	1	1	-	-	-	-	-	-	374

資料：事業所・企業統計調査

D-6 産業小分類別事業所数及び従業者数（民営事業所）（続き）

産 業 小 分 類	経 営 組 織 別						
	総 数		う ち 個 人		う ち 法 人		う ち
	事業所数	従業者数	事業所数	従業者数	事業所数	従業者数	事業所数
38 放送業	3	220	-	-	3	220	3
381 公共放送業（有線放送業を除く）	-	-	-	-	-	-	-
382 民間放送業（有線放送業を除く）	1	60	-	-	1	60	1
383 有線放送業	2	160	-	-	2	160	2
39 情報サービス業	42	810	3	6	39	804	39
391 ソフトウェア業	34	617	2	5	32	612	32
39A 情報処理サービス業	6	128	1	1	5	127	5
39B 情報提供サービス業	-	-	-	-	-	-	-
39C その他の情報処理・提供サービス業	2	65	-	-	2	65	2
40 インターネット付随サービス業	3	3	2	2	1	1	1
401 インターネット付随サービス業	3	3	2	2	1	1	1
41 映像・音声・文字情報制作業	15	180	-	-	15	180	15
411 映像情報制作・配給業	2	41	-	-	2	41	2
412 音声情報制作業	-	-	-	-	-	-	-
413 新聞業	2	18	-	-	2	18	2
414 出版業	4	31	-	-	4	31	4
41A ニュース供給業	5	13	-	-	5	13	5
41B その他情報等制作に付帯するサービス業*	2	77	-	-	2	77	2
I 運輸業	250	10,039	33	57	216	9,980	213
42 鉄道業	8	225	-	-	8	225	8
421 鉄道業	8	225	-	-	8	225	8
43 道路旅客運送業	13	995	-	-	13	995	13
431 一般乗合旅客自動車運送業	2	261	-	-	2	261	2
432 一般乗用旅客自動車運送業	9	627	-	-	9	627	9
433 一般貸切旅客自動車運送業	2	107	-	-	2	107	2
439 その他の道路旅客運送業	-	-	-	-	-	-	-
44 道路貨物運送業	176	5,960	32	52	144	5,908	144
441 一般貨物自動車運送業	141	4,951	21	34	120	4,917	120
442 特定貨物自動車運送業	27	950	7	14	20	936	20
443 貨物軽自動車運送業	6	34	4	4	2	30	2
444 集配利用運送業	1	21	-	-	1	21	1
449 その他の道路貨物運送業	1	4	-	-	1	4	1
45 水運業	-	-	-	-	-	-	-
451 外航海運業	-	-	-	-	-	-	-
452 沿海航海運業	-	-	-	-	-	-	-
453 内陸水運業	-	-	-	-	-	-	-
454 船舶貸渡業	-	-	-	-	-	-	-
46 航空運送業	-	-	-	-	-	-	-
461 航空運送業	-	-	-	-	-	-	-
462 航空機使用業（航空運送業を除く）	-	-	-	-	-	-	-
47 倉庫業	25	624	1	5	24	619	23
471 倉庫業（冷蔵倉庫業を除く）	22	524	1	5	21	519	21
472 冷蔵倉庫業	3	100	-	-	3	100	2
48 運輸に付帯するサービス業	28	2,235	-	-	27	2,233	25
481 港湾運送業	1	18	-	-	1	18	1
482 貨物運送取扱業*	2	150	-	-	2	150	2
483 運送代理店業	2	48	-	-	2	48	2
484 こん包業	12	1,856	-	-	12	1,856	12
485 運輸施設提供業	1	54	-	-	1	54	1
489 その他の運輸に付帯するサービス業	10	109	-	-	9	107	7
J 卸売・小売業	3,168	30,238	1,243	4,318	1,924	25,916	1,831
49~54 卸売業	545	7,172	109	308	436	6,864	429
49 各種商品卸売業	2	23	-	-	2	23	2
49A 各種商品卸売業*	-	-	-	-	-	-	-
49B その他の各種商品卸売業	2	23	-	-	2	23	2
50 繊維・衣服等卸売業	9	74	1	1	8	73	8
501 繊維品卸売業*	-	-	-	-	-	-	-
502 衣服・身の回り品卸売業	9	74	1	1	8	73	8
51 飲食料品卸売業	104	1,129	27	82	77	1,047	72
51A 米穀類卸売業	4	17	1	3	3	14	3
51B 野菜・果実卸売業	13	195	1	2	12	193	10
51C 食肉卸売業	19	344	6	20	13	324	11
51D 生鮮魚介卸売業	8	92	-	-	8	92	8

注：*が付された産業分類項目名は、短縮したものである。

平成18年10月1日現在

会社	従業者規模別							派遣・下請従業者のみ				分類コード	
	1～4人	5～9人	10～19人	20～29人	30～49人	50～99人	100人以上	総数	うち個人	うち法人	うち会社		
従業者数	事業所数	事業所数	事業所数	事業所数	事業所数	事業所数	事業所数	事業所数	事業所数	事業所数	事業所数	事業所数	
220	-	1	-	-	-	-	1	1	-	-	-	-	38
-	-	-	-	-	-	-	-	-	-	-	-	-	381
60	-	-	-	-	-	-	1	-	-	-	-	-	382
160	-	1	-	-	-	-	-	1	-	-	-	-	383
804	17	7	4	3	5	6	-	-	-	-	-	-	39
612	13	7	3	3	4	4	-	-	-	-	-	-	391
127	3	-	1	-	1	1	-	-	-	-	-	-	39A
-	-	-	-	-	-	-	-	-	-	-	-	-	39B
65	1	-	-	-	-	-	1	-	-	-	-	-	39C
1	3	-	-	-	-	-	-	-	-	-	-	-	40
1	3	-	-	-	-	-	-	-	-	-	-	-	401
180	5	4	3	2	1	-	-	-	-	-	-	-	41
41	-	-	1	1	-	-	-	-	-	-	-	-	411
-	-	-	-	-	-	-	-	-	-	-	-	-	412
18	-	1	1	-	-	-	-	-	-	-	-	-	413
31	1	2	1	-	-	-	-	-	-	-	-	-	414
13	4	1	-	-	-	-	-	-	-	-	-	-	41A
77	-	-	-	1	1	-	-	-	-	-	-	-	41B
9,883	59	26	44	20	46	35	20	-	-	-	-	-	I
225	2	1	2	-	2	-	1	-	-	-	-	-	42
225	2	1	2	-	2	-	1	-	-	-	-	-	421
995	3	1	-	2	2	1	4	-	-	-	-	-	43
261	-	-	-	-	-	-	2	-	-	-	-	-	431
627	3	1	-	1	2	-	2	-	-	-	-	-	432
107	-	-	-	1	-	1	-	-	-	-	-	-	433
-	-	-	-	-	-	-	-	-	-	-	-	-	439
5,908	45	17	28	15	33	27	11	-	-	-	-	-	44
4,917	33	13	22	13	30	21	9	-	-	-	-	-	441
936	7	3	6	-	3	6	2	-	-	-	-	-	442
30	4	1	-	1	-	-	-	-	-	-	-	-	443
21	-	-	-	1	-	-	-	-	-	-	-	-	444
4	1	-	-	-	-	-	-	-	-	-	-	-	449
-	-	-	-	-	-	-	-	-	-	-	-	-	45
-	-	-	-	-	-	-	-	-	-	-	-	-	451
-	-	-	-	-	-	-	-	-	-	-	-	-	452
-	-	-	-	-	-	-	-	-	-	-	-	-	453
-	-	-	-	-	-	-	-	-	-	-	-	-	454
-	-	-	-	-	-	-	-	-	-	-	-	-	46
-	-	-	-	-	-	-	-	-	-	-	-	-	461
-	-	-	-	-	-	-	-	-	-	-	-	-	462
552	5	4	6	1	5	4	-	-	-	-	-	-	47
519	5	4	4	1	5	3	-	-	-	-	-	-	471
33	-	-	2	-	-	1	-	-	-	-	-	-	472
2,203	4	3	8	2	4	3	4	-	-	-	-	-	48
18	-	-	1	-	-	-	-	-	-	-	-	-	481
150	-	-	-	-	1	-	1	-	-	-	-	-	482
48	-	-	-	2	-	-	-	-	-	-	-	-	483
1,856	3	1	-	-	3	2	3	-	-	-	-	-	484
54	-	-	-	-	-	1	-	-	-	-	-	-	485
77	1	2	7	-	-	-	-	-	-	-	-	-	489
23,013	1,714	667	425	210	71	49	29	3	-	3	3	3	J
6,642	219	136	108	40	16	16	10	-	-	-	-	-	49～54
23	-	1	1	-	-	-	-	-	-	-	-	-	49
-	-	-	-	-	-	-	-	-	-	-	-	-	49A
23	-	1	1	-	-	-	-	-	-	-	-	-	49B
73	4	4	-	-	1	-	-	-	-	-	-	-	50
-	-	-	-	-	-	-	-	-	-	-	-	-	501
73	4	4	-	-	1	-	-	-	-	-	-	-	502
844	49	22	20	4	5	2	2	-	-	-	-	-	51
14	3	1	-	-	-	-	-	-	-	-	-	-	51A
163	4	2	3	1	3	-	-	-	-	-	-	-	51B
206	8	3	6	-	-	-	2	-	-	-	-	-	51C
92	2	-	5	-	1	-	-	-	-	-	-	-	51D

資料：事業所・企業統計調査

D-6 産業小分類別事業所数及び従業者数（民営事業所）（続き）

産 業 小 分 類	経 営 組 織 別						
	総 数		う ち 個 人		う ち 法 人		う ち
	事業所数	従業者数	事業所数	従業者数	事業所数	従業者数	事業所数
51E その他の農畜産物・水産物卸売業	2	12	-	-	2	12	2
512 食料・飲料卸売業	58	469	19	57	39	412	38
52 建築材料、鉱物・金属材料等卸売業	115	1,345	24	61	91	1,284	89
521 建築材料卸売業	63	449	18	45	45	404	43
522 化学製品卸売業	14	234	-	-	14	234	14
523 鉱物・金属材料卸売業	22	595	-	-	22	595	22
524 再生資源卸売業	16	67	6	16	10	51	10
53 機械器具卸売業	200	3,739	6	16	194	3,723	194
531 一般機械器具卸売業	68	1,110	2	7	66	1,103	66
532 自動車卸売業	72	1,526	3	7	69	1,519	69
533 電気機械器具卸売業	41	748	-	-	41	748	41
539 その他の機械器具卸売業	19	355	1	2	18	353	18
54 その他の卸売業	115	862	51	148	64	714	64
541 家具・建具・じゅう器等卸売業	13	91	2	5	11	86	11
542 医薬品・化粧品等卸売業	38	172	26	59	12	113	12
54A 代理商、仲立業	-	-	-	-	-	-	-
54B 他に分類されないその他の卸売業	64	599	23	84	41	515	41
55~60 小売業	2,623	23,066	1,134	4,010	1,488	19,052	1,402
55 各種商品小売業	19	1,630	3	9	16	1,621	14
551 百貨店、総合スーパー	5	1,506	-	-	5	1,506	4
559 その他の各種商品小売業*	14	124	3	9	11	115	10
56 織物・衣服・身の回り品小売業	372	1,500	165	371	207	1,129	207
561 呉服・服地・寝具小売業	60	243	32	84	28	159	28
562 男子服小売業	73	244	46	101	27	143	27
563 婦人・子供服小売業	156	665	51	121	105	544	105
564 靴・履物小売業	20	86	6	10	14	76	14
569 その他の織物・衣服・身の回り品小売業	63	262	30	55	33	207	33
57 飲食料品小売業	865	10,217	428	2,159	436	8,054	391
571 各種食料品小売業	119	3,487	42	134	76	3,349	45
572 酒小売業	80	298	52	130	28	168	28
573 食肉小売業	11	66	6	17	5	49	5
574 鮮魚小売業	8	27	6	13	2	14	2
575 野菜・果実小売業	35	172	26	70	9	102	7
576 菓子・パン小売業	151	1,036	85	289	66	747	66
577 米穀類小売業	26	143	12	28	14	115	11
57A 料理品小売業	132	1,393	58	249	74	1,144	73
57B 他に分類されない飲食料品小売業	303	3,595	141	1,229	162	2,366	154
58 自動車・自転車小売業	266	1,977	95	206	171	1,771	171
581 自動車小売業	238	1,903	71	165	167	1,738	167
582 自転車小売業	28	74	24	41	4	33	4
59 家具・じゅう器・機械器具小売業	236	1,387	120	258	116	1,129	116
591 家具・建具・畳小売業	66	265	42	86	24	179	24
592 機械器具小売業	118	694	47	105	71	589	71
599 その他のじゅう器小売業	52	428	31	67	21	361	21
60 その他の小売業	865	6,355	323	1,007	542	5,348	503
601 医薬品・化粧品小売業	178	1,171	66	153	112	1,018	110
602 農耕用品小売業	30	211	8	14	22	197	17
603 燃料小売業	173	1,449	18	73	155	1,376	126
604 書籍・文房具小売業	126	1,966	45	322	81	1,644	79
60A スポーツ用品小売業	35	201	15	36	20	165	20
60B がん具・娯楽用品小売業	22	126	6	11	16	115	16
60C 楽器小売業	19	101	4	7	15	94	15
606 写真機・写真材料小売業	7	26	4	6	3	20	3
607 時計・眼鏡・光学機械小売業	50	182	26	59	24	123	24
60D 花・植木小売業	42	189	26	87	16	102	16
60E 中古品小売業*	21	73	15	27	6	46	6
60F 他に分類されないその他の小売業	162	660	90	212	72	448	71
K 金融・保険業	172	2,945	16	28	155	2,915	89
61 銀行	16	367	-	-	16	367	16
611 中央銀行	-	-	-	-	-	-	-
612 銀行（中央銀行を除く）	16	367	-	-	16	367	16
62 協同組織金融業	62	1,081	-	-	62	1,081	-
621 中小企業等金融業	46	969	-	-	46	969	-
622 農林水産金融業	16	112	-	-	16	112	-

注：*が付された産業分類項目名は、短縮したものである。

平成18年10月1日現在

会社	従業者規模別							派遣・下請従業者のみ				分類 コード
	1～4人	5～9人	10～19人	20～29人	30～49人	50～99人	100人以上	総数	うち個人	うち法人	うち会社	
	従業者数	事業所数	事業所数	事業所数	事業所数	事業所数	事業所数	事業所数	事業所数	事業所数	事業所数	
12	1	1	-	-	-	-	-	-	-	-	-	51E
357	31	15	6	3	1	2	-	-	-	-	-	512
1,265	45	30	22	13	1	3	1	-	-	-	-	52
385	31	17	9	6	-	-	-	-	-	-	-	521
234	1	6	3	3	-	1	-	-	-	-	-	522
595	1	4	9	4	1	2	1	-	-	-	-	523
51	12	3	1	-	-	-	-	-	-	-	-	524
3,723	53	52	50	20	9	10	6	-	-	-	-	53
1,103	14	20	19	9	3	2	1	-	-	-	-	531
1,519	21	19	14	7	2	6	3	-	-	-	-	532
748	8	13	11	3	3	2	1	-	-	-	-	533
353	10	-	6	1	1	-	1	-	-	-	-	539
714	68	27	15	3	-	1	1	-	-	-	-	54
86	5	5	3	2	-	-	-	-	-	-	-	541
113	29	4	3	-	-	-	-	-	-	-	-	542
-	-	-	-	-	-	-	-	-	-	-	-	54A
515	34	18	9	1	-	1	1	-	-	-	-	54B
16,371	1,495	531	317	170	55	33	19	3	-	3	3	55～60
1,240	3	6	3	2	-	-	5	-	-	-	-	55
1,139	-	-	-	-	-	-	5	-	-	-	-	551
101	3	6	3	2	-	-	-	-	-	-	-	559
1,129	276	76	13	4	2	-	-	1	-	1	1	56
159	43	13	3	1	-	-	-	-	-	-	-	561
143	55	17	1	-	-	-	-	-	-	-	-	562
544	119	26	8	3	-	-	-	-	-	-	-	563
76	11	9	-	-	-	-	-	-	-	-	-	564
207	48	11	1	-	2	-	-	1	-	1	1	569
6,180	420	131	168	89	28	18	11	-	-	-	-	57
1,743	46	14	17	10	9	13	10	-	-	-	-	571
168	62	12	6	-	-	-	-	-	-	-	-	572
49	7	2	2	-	-	-	-	-	-	-	-	573
14	7	-	1	-	-	-	-	-	-	-	-	574
71	24	6	3	2	-	-	-	-	-	-	-	575
747	83	37	20	5	6	-	-	-	-	-	-	576
76	18	4	3	-	1	-	-	-	-	-	-	577
1,074	59	25	29	11	5	2	1	-	-	-	-	57A
2,238	114	31	87	61	7	3	-	-	-	-	-	57B
1,771	148	53	35	21	8	1	-	-	-	-	-	58
1,738	122	52	35	20	8	1	-	-	-	-	-	581
33	26	1	-	1	-	-	-	-	-	-	-	582
1,129	183	34	6	5	3	3	2	-	-	-	-	59
179	54	9	-	2	1	-	-	-	-	-	-	591
589	89	19	5	1	2	1	1	-	-	-	-	592
361	40	6	1	2	-	2	1	-	-	-	-	599
4,922	465	231	92	49	14	11	1	2	-	2	2	60
996	94	53	16	14	-	1	-	-	-	-	-	601
140	15	9	4	1	1	-	-	-	-	-	-	602
1,108	49	81	32	8	-	1	1	1	-	1	1	603
1,567	41	24	22	20	12	7	-	-	-	-	-	604
165	24	4	4	3	-	-	-	-	-	-	-	60A
115	13	4	5	-	-	-	-	-	-	-	-	60B
94	15	3	-	-	1	-	-	-	-	-	-	60C
20	5	1	1	-	-	-	-	-	-	-	-	606
123	36	13	-	1	-	-	-	-	-	-	-	607
102	29	10	2	1	-	-	-	-	-	-	-	60D
46	16	3	-	1	-	-	-	1	-	1	1	60E
446	128	26	6	-	-	2	-	-	-	-	-	60F
1,805	46	24	58	30	8	2	3	1	-	1	-	K
367	1	2	5	7	-	-	1	-	-	-	-	61
-	-	-	-	-	-	-	-	-	-	-	-	611
367	1	2	5	7	-	-	1	-	-	-	-	612
-	5	9	35	9	2	1	1	-	-	-	-	62
-	1	2	30	9	2	1	1	-	-	-	-	621
-	4	7	5	-	-	-	-	-	-	-	-	622

資料：事業所・企業統計調査

D-6 産業小分類別事業所数及び従業者数（民営事業所）（続き）

産 業 小 分 類	経 営 組 織 別						
	総 数		う ち 個 人		う ち 法 人		う ち
	事業所数	従業者数	事業所数	従業者数	事業所数	従業者数	事業所数
63 郵便貯金取扱機関，政府関係金融機関	-	-	-	-	-	-	-
631 郵便貯金・為替・振替業務取扱機関	-	-	-	-	-	-	-
632 政府関係金融機関	-	-	-	-	-	-	-
64 貸金業，投資業等非預金信用機関	13	52	3	8	10	44	10
641 貸金業	9	42	1	3	8	39	8
642 質屋	3	7	2	5	1	2	1
643 クレジットカード業，割賦金融業	-	-	-	-	-	-	-
649 その他の非預金信用機関*	1	3	-	-	1	3	1
65 証券業，商品先物取引業	4	91	-	-	4	91	4
651 証券業	4	91	-	-	4	91	4
652 証券業類似業	-	-	-	-	-	-	-
653 商品先物取引業，商品投資業	-	-	-	-	-	-	-
66 補助的金融業，金融附帯業	-	-	-	-	-	-	-
661 補助的金融業，金融附帯業	-	-	-	-	-	-	-
67 保険業（保険媒介代理業等を含む）*	77	1,354	13	20	63	1,332	59
671 生命保険業	26	986	-	-	26	986	26
672 損害保険業	11	173	-	-	11	173	11
673 共済事業	3	27	-	-	3	27	-
674 保険媒介代理業	36	167	12	19	23	146	22
675 保険サービス業	1	1	1	1	-	-	-
L 不動産業	640	1,808	411	610	227	1,197	218
68 不動産取引業	130	474	21	36	109	438	108
681 建物売買業，土地売買業	38	150	2	2	36	148	35
682 不動産代理業・仲介業	92	324	19	34	73	290	73
69 不動産賃貸業・管理業	510	1,334	390	574	118	759	110
691 不動産賃貸業*	57	323	20	28	37	295	37
692 貸家業，貸間業	401	746	357	524	44	222	42
693 駐車場業	26	104	13	22	13	82	10
694 不動産管理業	26	161	-	-	24	160	21
M 飲食店，宿泊業	2,175	14,985	1,472	5,219	701	9,737	640
70 一般飲食店	1,351	9,873	840	2,997	509	6,847	451
70A 一般食堂	284	2,589	112	392	171	2,189	114
70B 日本料理店	131	1,213	74	376	57	837	57
70C 西洋料理店	63	689	26	105	37	584	37
70D 中華料理店	163	1,053	93	335	70	718	70
70E 焼肉店（東洋料理のもの）	64	748	32	138	32	610	32
70F その他の食堂，レストラン	28	229	16	69	12	160	12
702 そば・うどん店	75	603	52	291	23	312	22
703 すし店	95	696	63	193	32	503	32
704 喫茶店	387	1,436	335	973	52	463	52
70G ハンバガー店	12	368	1	12	11	356	11
70H お好み焼き店	26	106	21	68	5	38	5
70J 他に分類されない一般飲食店	23	143	15	45	7	77	7
71 遊興飲食店	691	3,319	589	2,032	102	1,287	102
711 料亭	7	47	4	15	3	32	3
712 バー，キャバレー，ナイトクラブ	221	1,252	190	893	31	359	31
713 酒場，ビヤホール	463	2,020	395	1,124	68	896	68
72 宿泊業	133	1,793	43	190	90	1,603	87
721 旅館，ホテル	70	1,394	31	172	39	1,222	39
722 簡易宿所	1	2	1	2	-	-	-
723 下宿業	1	1	1	1	-	-	-
72A 会社・団体の宿泊所	4	56	2	3	2	53	1
72B 他に分類されない宿泊業	57	340	8	12	49	328	47
N 医療，福祉	632	10,987	411	2,346	219	8,637	55
73 医療	502	7,613	397	2,236	105	5,377	19
731 病院	22	4,296	2	104	20	4,192	1
732 一般診療所	137	1,744	82	824	55	920	1
733 歯科診療所	147	1,025	134	862	13	163	-
73A 助産所	1	2	1	2	-	-	-
73B 看護業	-	-	-	-	-	-	-
735 療術業	182	516	165	414	17	102	17
73C 歯科技工所	13	30	13	30	-	-	-
73D その他の医療に附帯するサービス業	-	-	-	-	-	-	-

注：*が付された産業分類項目名は、短縮したものである。

平成18年10月1日現在

会社	従業者規模別							派遣・下請従業者のみ				分類コード
	1～4人	5～9人	10～19人	20～29人	30～49人	50～99人	100人以上	総数	うち個人	うち法人	うち会社	
従業者数	事業所数	事業所数	事業所数	事業所数	事業所数	事業所数	事業所数	事業所数	事業所数	事業所数	事業所数	事業所数
-	-	-	-	-	-	-	-	-	-	-	-	63
-	-	-	-	-	-	-	-	-	-	-	-	631
-	-	-	-	-	-	-	-	-	-	-	-	632
44	11	1	1	-	-	-	-	-	-	-	-	64
39	7	1	1	-	-	-	-	-	-	-	-	641
2	3	-	-	-	-	-	-	-	-	-	-	642
-	-	-	-	-	-	-	-	-	-	-	-	643
3	1	-	-	-	-	-	-	-	-	-	-	649
91	-	-	2	1	1	-	-	-	-	-	-	65
91	-	-	2	1	1	-	-	-	-	-	-	651
-	-	-	-	-	-	-	-	-	-	-	-	652
-	-	-	-	-	-	-	-	-	-	-	-	653
-	-	-	-	-	-	-	-	-	-	-	-	66
-	-	-	-	-	-	-	-	-	-	-	-	661
1,303	29	12	15	13	5	1	1	1	-	1	-	67
986	-	2	7	12	4	-	1	-	-	-	-	671
173	-	3	7	-	1	-	-	-	-	-	-	672
-	-	1	-	1	-	-	-	1	-	1	-	673
144	28	6	1	-	-	1	-	-	-	-	-	674
-	1	-	-	-	-	-	-	-	-	-	-	675
1,139	554	64	15	1	4	-	1	1	-	-	-	L
429	91	35	4	-	-	-	-	-	-	-	-	68
139	25	10	3	-	-	-	-	-	-	-	-	681
290	66	25	1	-	-	-	-	-	-	-	-	682
710	463	29	11	1	4	-	1	1	-	-	-	69
295	44	8	3	-	1	-	1	-	-	-	-	691
213	387	9	2	1	2	-	-	-	-	-	-	692
49	18	5	3	-	-	-	-	-	-	-	-	693
153	14	7	3	-	1	-	-	1	-	-	-	694
8,969	1,280	469	263	97	48	12	4	2	-	2	-	2 M
6,109	749	295	182	81	33	9	-	2	-	2	-	70
1,464	126	67	57	19	13	2	-	-	-	-	-	70A
837	48	38	26	13	2	2	-	2	-	2	-	70B
584	24	16	11	8	4	-	-	-	-	-	-	70C
718	93	41	19	8	1	1	-	-	-	-	-	70D
610	23	15	12	10	3	1	-	-	-	-	-	70E
160	13	7	3	5	-	-	-	-	-	-	-	70F
299	30	27	14	-	4	-	-	-	-	-	-	702
503	58	18	10	6	2	1	-	-	-	-	-	703
463	302	56	23	6	-	-	-	-	-	-	-	704
356	-	-	3	3	4	2	-	-	-	-	-	70G
38	17	7	2	-	-	-	-	-	-	-	-	70H
77	15	3	2	3	-	-	-	-	-	-	-	70J
1,287	477	136	57	11	9	1	-	-	-	-	-	71
32	3	2	2	-	-	-	-	-	-	-	-	711
359	130	65	18	4	3	1	-	-	-	-	-	712
896	344	69	37	7	6	-	-	-	-	-	-	713
1,573	54	38	24	5	6	2	4	-	-	-	-	72
1,222	23	15	18	4	5	1	4	-	-	-	-	721
-	1	-	-	-	-	-	-	-	-	-	-	722
-	1	-	-	-	-	-	-	-	-	-	-	723
52	3	-	-	-	-	1	-	-	-	-	-	72A
299	26	23	6	1	1	-	-	-	-	-	-	72B
1,706	234	184	128	18	26	21	19	2	-	2	-	2 N
970	215	154	99	7	7	7	13	-	-	-	-	73
856	-	-	3	1	1	4	13	-	-	-	-	731
12	9	44	71	6	5	2	-	-	-	-	-	732
-	42	83	20	-	1	1	-	-	-	-	-	733
-	1	-	-	-	-	-	-	-	-	-	-	73A
-	-	-	-	-	-	-	-	-	-	-	-	73B
102	152	25	5	-	-	-	-	-	-	-	-	735
-	11	2	-	-	-	-	-	-	-	-	-	73C
-	-	-	-	-	-	-	-	-	-	-	-	73D

資料：事業所・企業統計調査

D-6 産業小分類事業所数及び従業者数（民営事業所）（続き）

産 業 小 分 類	経 営 組 織 別						
	総 数		う ち 個 人		う ち 法 人		う ち
	事業所数	従業者数	事業所数	従業者数	事業所数	従業者数	事業所数
74 保健衛生	3	26	1	6	1	17	1
741 保健衛生所	-	-	-	-	-	-	-
742 健康相談施設	1	6	1	6	-	-	-
749 その他の保健衛生	2	20	-	-	1	17	1
75 社会保険・社会福祉・介護事業	127	3,348	13	104	113	3,243	35
751 社会保険事業団体	4	138	-	-	4	138	-
752 福祉事務所	-	-	-	-	-	-	-
75A 保育所	31	504	13	104	18	400	5
75B その他の児童福祉事業	2	39	-	-	2	39	1
75C 特別養護老人ホーム	7	561	-	-	7	561	-
75D 介護老人保健施設	5	305	-	-	5	305	-
75E 有料老人ホーム	1	88	-	-	1	88	1
75F その他の老人福祉・介護事業	36	650	-	-	36	650	15
755 障害者福祉事業	15	234	-	-	14	233	-
75G 更生保護事業	1	5	-	-	1	5	-
75H 訪問介護事業	16	523	-	-	16	523	11
75J 他に分類されない社会保険等事業*	9	301	-	-	9	301	2
O 教育，学習支援業	500	4,495	347	708	151	3,771	107
76 学校教	38	2,296	2	6	36	2,290	1
761 小学校	-	-	-	-	-	-	-
762 中学校	2	42	-	-	2	42	-
763 高等学校，中等教育学校	3	185	-	-	3	185	-
764 高等教育機関	8	1,682	-	-	8	1,682	-
765 特殊教育諸学校	-	-	-	-	-	-	-
766 幼稚園	18	307	-	-	18	307	-
767 専修学校，各種学校	7	80	2	6	5	74	1
77 その他の教育，学習支援業	462	2,199	345	702	115	1,481	106
77A 公民館	-	-	-	-	-	-	-
77B 図書館	-	-	-	-	-	-	-
77C 博物館，美術館	6	210	-	-	5	203	4
77D 動物園，植物園，水族館	2	9	1	2	1	7	1
77E その他の社会教育	1	3	-	-	1	3	-
772 職業・教育支援施設	5	201	-	-	5	201	5
773 学習塾	139	690	94	301	45	389	45
77F 音楽教授業	50	88	47	62	3	26	3
77G 書道教授業	62	90	59	88	3	2	1
77H 生花・茶道教授業	30	32	29	31	1	1	-
77J そろばん教授業	36	73	33	66	3	7	3
77K 外国語会話教授業	31	108	23	35	8	73	8
77L スポーツ・健康教授業*	18	166	6	11	12	155	9
77M フィットネスクラブ	7	115	-	-	7	115	7
77N その他の教養・技能教授業	65	192	49	88	15	95	14
779 他に分類されない教育，学習支援業	10	222	4	18	6	204	6
P 複合サービス事業	111	1,952	7	21	104	1,931	-
78 郵便局（別掲を除く）	52	1,011	7	21	45	990	-
781 郵便局	44	989	-	-	44	989	-
782 郵便局受託業	8	22	7	21	1	1	-
79 協同組合（他に分類されないもの）	59	941	-	-	59	941	-
791 農林水産業協同組合*	45	760	-	-	45	760	-
792 事業協同組合*	14	181	-	-	14	181	-
Q サービス業（他に分類されないもの）	2,772	31,637	1,336	3,140	1,372	28,349	1,046
80 専門サービス業*	432	4,091	268	790	162	3,291	161
80A 法律事務所	5	22	5	22	-	-	-
80B 特許事務所	-	-	-	-	-	-	-
802 公証人役場，司法書士事務所	30	101	30	101	-	-	-
80C 公認会計士事務所	-	-	-	-	-	-	-
80D 税理士事務所	42	203	42	203	-	-	-
804 獣医師業	22	81	16	46	6	35	6
80E 建築設計業	73	233	48	85	24	147	24
80F 測量業	31	184	9	22	22	162	22
80G その他の土木建築サービス業	2	24	-	-	2	24	2
80H デザイン業	7	23	3	5	4	18	4

注：*が付された産業分類項目名は、短縮したものである。

平成18年10月1日現在

会社	従業者規模別							派遣・下請従業者のみ				分類コード
	1～4人	5～9人	10～19人	20～29人	30～49人	50～99人	100人以上	総数	うち個人	うち法人	うち会社	
従業者数	事業所数	事業所数	事業所数	事業所数	事業所数	事業所数	事業所数	事業所数	事業所数	事業所数	事業所数	事業所数
17	1	1	1	-	-	-	-	-	-	-	-	74
-	-	-	-	-	-	-	-	-	-	-	-	741
-	-	1	-	-	-	-	-	-	-	-	-	742
17	1	-	1	-	-	-	-	-	-	-	-	749
719	18	29	28	11	19	14	6	2	-	2	2	75
-	1	1	1	-	-	-	1	-	-	-	-	751
-	-	-	-	-	-	-	-	-	-	-	-	752
47	3	10	5	6	4	1	-	2	-	2	2	75A
5	-	1	-	-	1	-	-	-	-	-	-	75B
-	-	-	1	-	-	3	3	-	-	-	-	75C
-	-	-	1	-	1	2	1	-	-	-	-	75D
88	-	-	-	-	-	1	-	-	-	-	-	75E
275	9	5	13	2	5	2	-	-	-	-	-	75F
-	3	6	2	-	3	1	-	-	-	-	-	755
-	-	1	-	-	-	-	-	-	-	-	-	75G
294	1	3	4	3	2	2	1	-	-	-	-	75H
10	1	2	1	-	3	2	-	-	-	-	-	75J
1,465	361	59	44	15	6	6	8	1	-	1	1	O
11	2	4	16	4	3	3	6	-	-	-	-	76
-	-	-	-	-	-	-	-	-	-	-	-	761
-	-	-	1	-	1	-	-	-	-	-	-	762
-	-	-	-	-	1	2	-	-	-	-	-	763
-	-	1	-	-	-	1	6	-	-	-	-	764
-	-	-	-	-	-	-	-	-	-	-	-	765
-	-	2	12	3	1	-	-	-	-	-	-	766
11	2	1	3	1	-	-	-	-	-	-	-	767
1,454	359	55	28	11	3	3	2	1	-	1	1	77
-	-	-	-	-	-	-	-	-	-	-	-	77A
-	-	-	-	-	-	-	-	-	-	-	-	77B
197	1	2	-	1	-	1	1	-	-	-	-	77C
7	1	1	-	-	-	-	-	-	-	-	-	77D
-	1	-	-	-	-	-	-	-	-	-	-	77E
201	3	1	-	-	-	-	1	-	-	-	-	772
389	92	28	14	5	-	-	-	-	-	-	-	773
26	47	2	1	-	-	-	-	-	-	-	-	77F
-	60	1	-	-	-	-	-	1	-	1	1	77G
-	30	-	-	-	-	-	-	-	-	-	-	77H
7	32	4	-	-	-	-	-	-	-	-	-	77J
73	27	2	1	-	1	-	-	-	-	-	-	77K
147	9	1	5	3	-	-	-	-	-	-	-	77L
115	2	2	-	2	1	-	-	-	-	-	-	77M
88	51	10	4	-	-	-	-	-	-	-	-	77N
204	3	1	3	-	1	2	-	-	-	-	-	779
-	41	37	18	6	2	2	5	-	-	-	-	P
-	21	17	6	3	1	1	3	-	-	-	-	78
-	13	17	6	3	1	1	3	-	-	-	-	781
-	8	-	-	-	-	-	-	-	-	-	-	782
-	20	20	12	3	1	1	2	-	-	-	-	79
-	9	20	11	2	1	1	1	-	-	-	-	791
-	11	-	1	1	-	-	1	-	-	-	-	792
27,042	1,874	389	232	83	77	63	50	4	-	4	3	Q
3,290	291	81	26	13	8	7	6	-	-	-	-	80
-	3	2	-	-	-	-	-	-	-	-	-	80A
-	-	-	-	-	-	-	-	-	-	-	-	80B
-	21	9	-	-	-	-	-	-	-	-	-	802
-	-	-	-	-	-	-	-	-	-	-	-	80C
-	26	12	3	1	-	-	-	-	-	-	-	80D
35	17	5	-	-	-	-	-	-	-	-	-	804
147	63	7	1	1	1	-	-	-	-	-	-	80E
162	15	10	6	-	-	-	-	-	-	-	-	80F
24	-	-	2	-	-	-	-	-	-	-	-	80G
18	6	-	1	-	-	-	-	-	-	-	-	80H

資料：事業所・企業統計調査

D-6 産業小分類事業所数及び従業者数（民営事業所）（続き）

産 業 小 分 類	経 営 組 織 別						
	総 数		う ち 個 人		う ち 法 人		う ち
	事業所数	従業者数	事業所数	従業者数	事業所数	従業者数	事業所数
80J 機械設計業	86	2,689	17	41	69	2,648	69
807 著述・芸術家業	26	53	26	53	-	-	-
808 写真真像業	26	124	16	41	10	83	10
80K 興信所業	1	3	1	3	-	-	-
80L 他に分類されない専門サービス業	81	351	55	168	25	174	24
81 学術・開発研究機関	2	38	-	-	2	38	1
811 自然科学研究所	1	19	-	-	1	19	1
812 人文・社会科学研究所	1	19	-	-	1	19	-
82 洗濯・理容・美容・浴場業	973	3,236	780	1,623	193	1,613	193
82A 普通洗濯業	188	572	140	260	48	312	48
82B リネンサプらい業	8	247	2	15	6	232	6
822 理容業	330	800	308	648	22	152	22
823 美容業	387	1,169	309	623	78	546	78
824 公衆浴場業	4	83	1	12	3	71	3
825 特殊浴場業	4	88	1	18	3	70	3
829 その他の洗濯・理容・美容・浴場業	52	277	19	47	33	230	33
83 その他の生活関連サービス業	139	1,117	52	133	87	984	83
831 旅行業	38	312	1	4	37	308	37
833 衣服裁縫修理業	21	87	15	34	6	53	6
834 物品預り業	4	6	3	3	1	3	1
835 火葬・墓地管理業	1	4	-	-	1	4	1
83A 葬儀業	18	190	1	2	17	188	14
83B 結婚式場業	2	202	-	-	2	202	2
83C 冠婚葬祭互助会	1	10	-	-	1	10	1
83D 写真現像・焼付業	26	93	14	39	12	54	12
83E 分類されない生活関連サービス業*	28	213	18	51	10	162	9
84 娯楽業	151	3,644	32	81	119	3,563	117
841 映画館	1	17	-	-	1	17	1
842 興行場（別掲を除く）、興行団	1	18	-	-	1	18	1
843 競輪・競馬等の競走場、競技団	-	-	-	-	-	-	-
84A スポーツ施設提供業（別掲を除く）	7	374	1	1	6	373	4
84B 体育館	-	-	-	-	-	-	-
84C ゴルフ場	20	1,494	-	-	20	1,494	20
84D ゴルフ練習場	11	158	1	1	10	157	10
84E ボウリング場	2	36	-	-	2	36	2
84F テニスコート	1	20	-	-	1	20	1
84G バッティング・テニス練習場	1	13	-	-	1	13	1
845 公園、遊園地	-	-	-	-	-	-	-
84H マージャンクラブ	22	48	20	38	2	10	2
84J パチンコホール	49	1,144	-	-	49	1,144	49
84K ゲームセンター	20	149	4	14	16	135	16
84L その他の遊戯場	1	1	1	1	-	-	-
84M カラオケボックス業	9	108	2	3	7	105	7
84N 他に分類されない娯楽業	6	64	3	23	3	41	3
85 廃棄物処理業	47	694	4	12	43	682	41
851 一般廃棄物処理業	17	297	1	3	16	294	16
852 産業廃棄物処理業	30	397	3	9	27	388	25
859 その他の廃棄物処理業	-	-	-	-	-	-	-
86 自動車整備業	253	1,645	137	337	116	1,308	114
861 自動車整備業	253	1,645	137	337	116	1,308	114
87 機械等修理業（別掲を除く）	106	1,480	30	52	76	1,428	76
871 機械修理業（電気機械器具を除く）	61	1,248	5	13	56	1,235	56
872 電気機械器具修理業	20	152	7	10	13	142	13
873 表具業	7	13	7	13	-	-	-
879 その他の修理業	18	67	11	16	7	51	7
88 物品賃貸業	73	740	7	15	65	719	65
881 各種物品賃貸業	1	4	-	-	1	4	1
882 産業用機械器具賃貸業	25	341	-	-	25	341	25
883 事務用機械器具賃貸業	-	-	-	-	-	-	-
884 自動車賃貸業	17	106	2	3	15	103	15
885 スポーツ・娯楽用品賃貸業	-	-	-	-	-	-	-
88A 音楽・映像記録物賃貸業*	17	193	3	6	14	187	14
88B 他に分類されない物品賃貸業	13	96	2	6	10	84	10
89 広告業	10	173	-	-	10	173	10
891 広告代理業	6	100	-	-	6	100	6

注：*が付された産業分類項目名は、短縮したものである。

平成18年10月1日現在

会社	従業者規模別							派遣・下請従業者のみ				分類コード	
	1～4人	5～9人	10～19人	20～29人	30～49人	50～99人	100人以上	総数	うち個人	うち法人	うち会社		
従業者数	事業所数	事業所数	事業所数	事業所数	事業所数	事業所数	事業所数	事業所数	事業所数	事業所数	事業所数	事業所数	
2,648	37	14	6	10	6	7	6	-	-	-	-	-	80J
-	25	-	1	-	-	-	-	-	-	-	-	-	807
83	17	6	3	-	-	-	-	-	-	-	-	-	808
-	1	-	-	-	-	-	-	-	-	-	-	-	80K
173	60	16	3	1	1	-	-	-	-	-	-	-	80L
19	-	-	2	-	-	-	-	-	-	-	-	-	81
19	-	-	1	-	-	-	-	-	-	-	-	-	811
-	-	-	1	-	-	-	-	-	-	-	-	-	812
1,613	825	91	44	7	3	1	1	1	-	1	1	1	82
312	165	14	5	1	1	1	-	1	-	-	1	1	82A
232	2	1	4	-	-	-	-	1	-	-	-	-	82B
152	310	16	3	1	-	-	-	-	-	-	-	-	822
546	318	45	23	1	-	-	-	-	-	-	-	-	823
71	-	-	2	1	1	-	-	-	-	-	-	-	824
70	-	1	1	1	1	-	-	-	-	-	-	-	825
230	30	14	6	2	-	-	-	-	-	-	-	-	829
824	81	36	11	2	5	2	1	1	-	-	1	1	83
308	17	15	3	1	1	1	-	-	-	-	-	-	831
53	16	4	-	-	-	1	-	-	-	-	-	-	833
3	4	-	-	-	-	-	-	-	-	-	-	-	834
4	1	-	-	-	-	-	-	-	-	-	-	-	835
118	7	5	2	-	3	-	-	1	-	-	1	1	83A
202	-	-	-	1	-	-	-	1	-	-	-	-	83B
10	-	-	1	-	-	-	-	-	-	-	-	-	83C
54	17	9	-	-	-	-	-	-	-	-	-	-	83D
72	19	3	5	-	-	1	-	-	-	-	-	-	83E
3,558	41	13	37	26	17	13	4	-	-	-	-	-	84
17	-	-	1	-	-	-	-	-	-	-	-	-	841
18	-	-	1	-	-	-	-	-	-	-	-	-	842
-	-	-	-	-	-	-	-	-	-	-	-	-	843
368	3	-	2	-	-	1	1	-	-	-	-	-	84A
-	-	-	-	-	-	-	-	-	-	-	-	-	84B
1,494	-	-	1	-	4	12	3	-	-	-	-	-	84C
157	2	3	2	3	1	-	-	-	-	-	-	-	84D
36	-	-	1	1	-	-	-	-	-	-	-	-	84E
20	-	-	-	1	-	-	-	-	-	-	-	-	84F
13	-	-	1	-	-	-	-	-	-	-	-	-	84G
-	-	-	-	-	-	-	-	-	-	-	-	-	845
10	20	2	-	-	-	-	-	-	-	-	-	-	84H
1,144	1	1	17	18	12	-	-	-	-	-	-	-	84J
135	9	5	5	1	-	-	-	-	-	-	-	-	84K
-	1	-	-	-	-	-	-	-	-	-	-	-	84L
105	4	-	3	2	-	-	-	-	-	-	-	-	84M
41	1	2	3	-	-	-	-	-	-	-	-	-	84N
669	8	13	14	6	4	2	-	-	-	-	-	-	85
294	2	4	5	2	3	1	-	-	-	-	-	-	851
375	6	9	9	4	1	1	-	-	-	-	-	-	852
-	-	-	-	-	-	-	-	-	-	-	-	-	859
1,288	162	54	22	5	7	2	1	-	-	-	-	-	86
1,288	162	54	22	5	7	2	1	-	-	-	-	-	861
1,428	55	24	16	3	5	-	3	-	-	-	-	-	87
1,235	21	19	12	2	4	-	3	-	-	-	-	-	871
142	12	4	2	1	1	-	-	-	-	-	-	-	872
-	7	-	-	-	-	-	-	-	-	-	-	-	873
51	15	1	2	-	-	-	-	-	-	-	-	-	879
719	24	24	21	3	-	-	1	-	-	-	-	-	88
4	1	-	-	-	-	-	-	-	-	-	-	-	881
341	7	8	9	-	-	-	1	-	-	-	-	-	882
-	-	-	-	-	-	-	-	-	-	-	-	-	883
103	8	7	1	1	-	-	-	-	-	-	-	-	884
-	-	-	-	-	-	-	-	-	-	-	-	-	885
187	3	5	7	2	-	-	-	-	-	-	-	-	88A
84	5	4	4	-	-	-	-	-	-	-	-	-	88B
173	3	3	1	-	2	1	-	-	-	-	-	-	89
100	2	2	1	-	-	1	-	-	-	-	-	-	891

資料：事業所・企業統計調査

D-6 産業小分類事業所数及び従業者数（民営事業所）（続き）

産 業 小 分 類	経 営 組 織 別						
	総 数		う ち 個 人		う ち 法 人		う ち
	事業所数	従業者数	事業所数	従業者数	事業所数	従業者数	事業所数
899 その他の広告業	4	73	-	-	4	73	4
90 その他の事業サービス業	221	13,708	26	97	194	13,609	185
901 速記・ワープロ入力・複写業	4	212	-	-	4	212	4
902 商品検査業	4	37	1	17	3	20	2
903 計量証明業	1	2	1	2	-	-	-
904 建物サビ紹介業	57	4,041	8	40	49	4,001	49
905 民営職業紹介業	7	174	1	7	6	167	2
906 警備業	16	626	-	-	16	626	16
90A 労働者派遣業	74	7,289	-	-	74	7,289	74
90B 分類されない事業サービス業*	58	1,327	15	31	42	1,294	38
91 政治・経済・文化団体	64	338	-	-	28	257	-
911 経済団体	19	140	-	-	16	131	-
912 労働団体	10	29	-	-	6	18	-
913 学術・文化団体	-	-	-	-	-	-	-
914 政治団体	1	1	-	-	-	-	-
919 他に分類されない非営利的団体	34	168	-	-	6	108	-
92 宗教	279	672	-	-	276	667	-
921 神道系宗教	12	31	-	-	10	28	-
922 仏教系宗教	238	564	-	-	238	564	-
923 キリスト教系宗教	10	24	-	-	10	24	-
929 その他の宗教	19	53	-	-	18	51	-
93 その他のサービス業	22	61	-	-	1	17	-
931 集會場	19	28	-	-	-	-	-
932 と畜場	1	17	-	-	1	17	-
939 他に分類されないサービス業	2	16	-	-	-	-	-

注：*が付された産業分類項目名は、短縮したものである。

平成18年10月1日現在

会 社	従 業 者 規 模 別							派遣・下請従業者のみ				分 類 コード	
	1～ 4人	5～ 9人	10～ 19人	20～ 29人	30～ 49人	50～ 99人	100人 以上	総 数	うち個人	うち法人	うち会社		
従業者数	事業所数	事業所数	事業所数	事業所数	事業所数	事業所数	事業所数	事業所数	事業所数	事業所数	事業所数	事業所数	
73	1	1	-	-	2	-	-	-	-	-	-	-	899
13,461	54	25	34	16	24	34	33	1	-	1	1	1	90
212	-	2	-	1	-	-	1	-	-	-	-	-	901
10	1	1	2	-	-	-	-	-	-	-	-	-	902
-	1	-	-	-	-	-	-	-	-	-	-	-	903
4,001	11	7	12	5	6	7	9	-	-	-	-	-	904
105	3	1	-	-	1	2	-	-	-	-	-	-	905
626	-	1	3	4	2	6	-	-	-	-	-	-	906
7,289	9	7	7	5	12	14	19	1	-	1	1	1	90A
1,218	29	6	10	1	3	5	4	-	-	-	-	-	90B
-	49	9	1	2	2	1	-	-	-	-	-	-	91
-	13	4	-	-	2	-	-	-	-	-	-	-	911
-	7	3	-	-	-	-	-	-	-	-	-	-	912
-	-	-	-	-	-	-	-	-	-	-	-	-	913
-	1	-	-	-	-	-	-	-	-	-	-	-	914
-	28	2	1	2	-	1	-	-	-	-	-	-	919
-	261	16	1	-	-	-	-	1	-	1	-	-	92
-	11	1	-	-	-	-	-	-	-	-	-	-	921
-	225	12	1	-	-	-	-	-	-	-	-	-	922
-	9	1	-	-	-	-	-	-	-	-	-	-	923
-	16	2	-	-	-	-	-	1	-	1	-	-	929
-	20	-	2	-	-	-	-	-	-	-	-	-	93
-	19	-	-	-	-	-	-	-	-	-	-	-	931
-	-	-	1	-	-	-	-	-	-	-	-	-	932
-	1	-	1	-	-	-	-	-	-	-	-	-	939

資料：事業所・企業統計調査

D-7 地区別・産業大分類別事業所数及び従業者数（民営事業所）

(1) 拳母地区

産業大分類	事業								
	平成13年 総数	平成18年 総数	経営組織						
			個人 経営	株式 会社	合名・ 合資	合同 会社	相互 会社	外国の 会社	独立行政 法人等
総数	5,956	5,728	2,386	2,954	36	-	17	2	12
農・林・漁業	8	6	-	3	-	-	-	-	-
農	1	-	-	-	-	-	-	-	-
建設業	514	455	125	329	1	-	-	-	-
製造業	487	448	77	362	7	-	-	-	-
電気・ガス・熱供給・水道業	2	2	-	2	-	-	-	-	-
情報通信業	67	50	3	47	-	-	-	-	-
運輸業	78	68	3	64	-	-	-	-	-
卸売・小売業	1,605	1,450	437	966	15	-	-	2	-
金融・保険業	135	110	7	58	-	-	17	-	-
不動産業	352	358	219	128	4	-	-	-	-
飲食店，宿泊業	1,158	1,126	714	382	1	-	-	-	-
医療，福祉	219	276	182	22	-	-	-	-	-
教育，学習支援業	184	177	111	51	-	-	-	-	1
複合サービス事業	18	31	-	-	-	-	-	-	11
サービス業	1,128	1,171	508	540	8	-	-	-	-

注：平成16年調査は簡易調査のため集計表なし。

(2) 高橋地区

産業大分類	事業								
	平成13年 総数	平成18年 総数	経営組織						
			個人 経営	株式 会社	合名・ 合資	合同 会社	相互 会社	外国の 会社	独立行政 法人等
総数	1,307	1,233	615	522	10	-	-	-	6
農・林・漁業	-	1	-	1	-	-	-	-	-
農	-	-	-	-	-	-	-	-	-
建設業	170	158	58	100	-	-	-	-	-
製造業	117	112	27	83	2	-	-	-	-
電気・ガス・熱供給・水道業	-	-	-	-	-	-	-	-	-
情報通信業	8	5	1	4	-	-	-	-	-
運輸業	10	10	3	7	-	-	-	-	-
卸売・小売業	327	282	114	150	6	-	-	-	-
金融・保険業	15	13	2	3	-	-	-	-	-
不動産業	27	21	8	11	1	-	-	-	-
飲食店，宿泊業	219	202	157	44	1	-	-	-	-
医療，福祉	63	74	44	8	-	-	-	-	-
教育，学習支援業	58	62	38	18	-	-	-	-	-
複合サービス事業	1	8	-	-	-	-	-	-	6
サービス業	292	285	163	93	-	-	-	-	-

注：平成16年調査は簡易調査のため集計表なし。

別		所 業 者 規 模 別									従 業 者 数	
		従 業 者 規 模 別									平成13年	平成18年
その他 の法人	法人でな い団体	0～ 4人	5～ 9人	10～ 19人	20～ 29人	30～ 49人	50～ 99人	100～ 299人	300人 以上	総 数	総 数	
273	48	2,980	1,214	779	298	205	135	78	39	99,866	112,691	
3	-	-	2	3	1	-	-	-	-	84	75	
-	-	-	-	-	-	-	-	-	-	6	-	
-	-	211	113	82	17	19	10	3	-	5,054	4,605	
2	-	135	110	84	28	26	29	12	24	45,775	49,980	
-	-	-	-	-	-	-	1	1	-	218	244	
-	-	19	12	3	3	7	5	1	-	1,092	986	
1	-	12	8	9	7	17	9	6	-	2,645	2,951	
30	-	735	327	209	100	36	23	18	2	15,243	15,457	
28	-	24	19	32	25	6	1	2	1	2,187	2,226	
5	2	306	35	13	1	3	-	-	-	1,028	1,025	
29	-	610	270	149	51	36	8	2	-	8,491	8,626	
70	2	111	76	53	6	10	12	5	3	5,020	5,825	
13	1	113	26	22	8	2	3	3	-	1,205	1,653	
20	-	14	10	3	1	-	-	2	1	421	888	
72	43	690	206	117	50	43	34	23	8	11,397	18,150	

資料：事業所・企業統計調査

別		所 業 者 規 模 別									従 業 者 数	
		従 業 者 規 模 別									平成13年	平成18年
その他 の法人	法人でな い団体	0～ 4人	5～ 9人	10～ 19人	20～ 29人	30～ 49人	50～ 99人	100～ 299人	300人 以上	総 数	総 数	
79	1	733	231	152	62	28	16	9	2	11,040	10,990	
-	-	-	1	-	-	-	-	-	-	-	5	
-	-	-	-	-	-	-	-	-	-	-	-	
-	-	85	46	23	4	-	-	-	-	979	864	
-	-	30	28	23	13	9	3	5	1	3,186	2,795	
-	-	-	-	-	-	-	-	-	-	-	-	
-	-	3	2	-	-	-	-	-	-	36	17	
-	-	4	3	-	1	-	2	-	-	155	158	
12	-	164	46	37	22	4	6	3	-	2,824	2,824	
8	-	5	1	7	-	-	-	-	-	143	116	
1	-	18	3	-	-	-	-	-	-	69	55	
-	-	141	33	15	9	4	-	-	-	1,064	1,053	
22	-	20	23	17	7	4	2	1	-	751	961	
6	-	44	10	4	3	1	-	-	-	252	308	
2	-	3	4	1	-	-	-	-	-	5	46	
28	1	216	31	25	3	6	3	-	1	1,576	1,788	

資料：事業所・企業統計調査

(3) 上郷地区

産業大分類	事業								
	平成13年	平成18年	組織						
	総数	総数	個人 経営	株式 会社	合名・ 合資	合同 会社	相互 会社	外国の 会社	独立行政 法人等
総数	972	948	437	427	7	-	-	-	2
農・林・漁業	-	-	-	-	-	-	-	-	-
建設業	136	130	52	78	-	-	-	-	-
製造業	170	156	42	108	4	-	-	-	-
電気・ガス・熱供給・水道業	-	-	-	-	-	-	-	-	-
情報通信業	3	8	1	7	-	-	-	-	-
運輸業	25	28	2	26	-	-	-	-	-
卸売・小売業	251	216	94	111	-	-	-	-	-
金融・保険業	8	7	3	1	-	-	-	-	-
不動産業	30	32	28	3	1	-	-	-	-
飲食店，宿泊業	117	104	67	28	1	-	-	-	-
医療，福祉	27	44	22	6	-	-	-	-	-
教育，学習支援業	24	26	22	4	-	-	-	-	-
複合サービス事業	5	7	1	-	-	-	-	-	2
サービス業	176	190	103	55	1	-	-	-	-

注：平成16年調査は簡易調査のため集計表なし。

(4) 高岡地区

産業大分類	事業								
	平成13年	平成18年	組織						
	総数	総数	個人 経営	株式 会社	合名・ 合資	合同 会社	相互 会社	外国の 会社	独立行政 法人等
総数	2,344	2,260	994	1,133	9	-	2	-	7
農・林・漁業	3	3	-	1	-	-	-	-	-
建設業	193	168	53	114	1	-	-	-	-
製造業	413	400	84	310	4	-	-	-	-
電気・ガス・熱供給・水道業	-	-	-	-	-	-	-	-	-
情報通信業	17	13	-	13	-	-	-	-	-
運輸業	61	75	3	71	-	-	-	-	1
卸売・小売業	537	474	170	287	1	-	-	-	-
金融・保険業	19	18	1	4	-	-	2	-	-
不動産業	150	139	102	37	-	-	-	-	-
飲食店，宿泊業	368	341	237	89	1	-	-	-	-
医療，福祉	76	96	73	8	-	-	-	-	-
教育，学習支援業	98	88	67	16	-	-	-	-	-
複合サービス事業	8	14	-	-	-	-	-	-	6
サービス業	401	431	204	183	2	-	-	-	-

注：平成16年調査は簡易調査のため集計表なし。

別		所 業 者 規 模 別								従 業 者 数	
		従 業 者 規 模 別								平成13年	平成18年
その他 の法人	法人でな い団体	0～ 4人	5～ 9人	10～ 19人	20～ 29人	30～ 49人	50～ 99人	100～ 299人	300人 以上	総 数	総 数
70	5	536	172	125	38	29	24	20	4	15,168	16,828
-	-	-	-	-	-	-	-	-	-	-	-
-	-	-	-	-	-	-	-	-	-	-	-
-	-	69	30	23	4	2	1	1	-	1,085	984
2	-	51	38	26	13	12	8	6	2	7,334	8,450
-	-	-	-	-	-	-	-	-	-	-	-
-	-	1	4	2	-	-	1	-	-	79	131
-	-	3	-	6	2	5	6	5	1	1,448	1,938
10	1	125	42	30	10	4	2	2	1	2,115	2,222
2	1	5	-	1	1	-	-	-	-	71	44
-	-	31	1	-	-	-	-	-	-	84	51
8	-	65	18	13	4	3	1	-	-	718	692
16	-	15	13	10	1	-	1	4	-	787	904
-	-	22	2	2	-	-	-	-	-	61	68
4	-	2	2	2	-	-	1	-	-	30	106
28	3	147	22	10	3	3	3	2	-	1,356	1,238

資料：事業所・企業統計調査

別		所 業 者 規 模 別								従 業 者 数	
		従 業 者 規 模 別								平成13年	平成18年
その他 の法人	法人でな い団体	0～ 4人	5～ 9人	10～ 19人	20～ 29人	30～ 49人	50～ 99人	100～ 299人	300人 以上	総 数	総 数
102	13	1,168	440	327	122	87	65	37	14	44,785	48,631
2	-	-	1	1	-	1	-	-	-	34	61
-	-	-	-	-	-	-	-	-	-	-	-
-	-	81	42	32	6	2	3	1	1	1,590	2,010
2	-	127	90	73	30	33	21	15	11	27,660	27,696
-	-	-	-	-	-	-	-	-	-	-	-
-	-	7	1	2	2	-	1	-	-	127	167
-	-	11	6	13	4	18	16	6	1	3,026	4,047
16	-	222	100	79	47	13	11	2	-	4,955	4,966
11	-	3	3	8	2	2	-	-	-	212	276
-	-	122	17	-	-	-	-	-	-	339	301
14	-	211	70	45	13	1	1	-	-	2,106	1,954
15	-	37	33	19	1	3	1	2	-	863	1,098
5	-	72	8	6	2	-	-	-	-	326	313
8	-	4	9	-	-	-	-	1	-	76	221
29	13	271	60	49	15	14	11	10	1	3,471	5,521

資料：事業所・企業統計調査

(5) 猿投地区

産業大分類	事業								
	平成13年	平成18年	経営組織						
	総数	総数	個人 経営	株式 会社	合名・ 合資	合同 会社	相互 会社	外国の 会社	独立行政 法人等
総数	1,558	1,533	773	628	8	-	-	-	7
農・林・漁業	8	8	-	4	-	-	-	-	-
農	7	7	-	7	-	-	-	-	-
建設業	252	243	116	127	-	-	-	-	-
製造業	189	191	42	145	4	-	-	-	-
電気・ガス・熱供給・水道業	3	2	-	2	-	-	-	-	-
情報通信業	3	3	-	3	-	-	-	-	-
運輸業	25	26	4	21	-	-	-	-	-
卸売・小売業	369	321	156	158	1	-	-	-	-
金融・保険業	13	14	1	4	-	-	-	-	-
不動産業	68	68	46	19	1	-	-	-	1
飲食店，宿泊業	186	174	133	36	1	-	-	-	-
医療，福祉	57	72	44	6	-	-	-	-	-
教育，学習支援業	82	82	61	7	-	-	-	-	-
複合サービス事業	6	13	2	-	-	-	-	-	6
サービス業	290	309	168	89	1	-	-	-	-

注：平成16年調査は簡易調査のため集計表なし。

(6) 松平地区

産業大分類	事業								
	平成13年	平成18年	経営組織						
	総数	総数	個人 経営	株式 会社	合名・ 合資	合同 会社	相互 会社	外国の 会社	独立行政 法人等
総数	265	236	122	78	4	-	-	-	1
農・林・漁業	1	-	-	-	-	-	-	-	-
農	-	-	-	-	-	-	-	-	-
建設業	48	48	27	20	1	-	-	-	-
製造業	84	64	36	28	-	-	-	-	-
電気・ガス・熱供給・水道業	-	-	-	-	-	-	-	-	-
情報通信業	-	-	-	-	-	-	-	-	-
運輸業	2	3	-	3	-	-	-	-	-
卸売・小売業	49	44	28	11	3	-	-	-	-
金融・保険業	-	-	-	-	-	-	-	-	-
不動産業	1	1	-	1	-	-	-	-	-
飲食店，宿泊業	16	18	11	6	-	-	-	-	-
医療，福祉	6	5	4	-	-	-	-	-	-
教育，学習支援業	13	8	6	1	-	-	-	-	-
複合サービス事業	3	3	-	-	-	-	-	-	1
サービス業	42	42	10	8	-	-	-	-	-

注：平成16年調査は簡易調査のため集計表なし。

別		所 業 者 規 模 別									従 業 者 数	
		従 業 者 規 模 別									平成13年	平成18年
その他 の法人	法人でな い団体	0～ 4人	5～ 9人	10～ 19人	20～ 29人	30～ 49人	50～ 99人	100～ 299人	300人 以上	総 数	総 数	
116	1	886	309	158	60	49	42	18	11	19,951	22,864	
4	-	4	2	1	-	-	1	-	-	113	121	
-	-	1	2	3	1	-	-	-	-	78	83	
-	-	141	75	18	4	2	2	1	-	1,688	1,480	
-	-	54	39	29	12	21	20	7	9	8,870	10,544	
-	-	-	-	-	-	1	1	-	-	220	121	
-	-	1	-	1	1	-	-	-	-	19	39	
1	-	7	3	9	2	3	2	-	-	434	460	
6	-	177	80	34	17	7	6	-	-	2,795	2,404	
9	-	5	1	6	1	-	1	-	-	196	193	
1	-	61	5	1	-	1	-	-	-	139	203	
4	-	106	42	13	10	2	-	1	-	1,024	1,160	
22	-	24	20	17	2	4	2	3	-	950	1,194	
14	-	63	2	6	2	3	2	3	1	1,444	1,790	
5	-	7	3	1	-	-	1	1	-	46	258	
50	1	235	35	19	8	5	4	2	1	1,935	2,814	

資料：事業所・企業統計調査

別		所 業 者 規 模 別									従 業 者 数	
		従 業 者 規 模 別									平成13年	平成18年
その他 の法人	法人でな い団体	0～ 4人	5～ 9人	10～ 19人	20～ 29人	30～ 49人	50～ 99人	100～ 299人	300人 以上	総 数	総 数	
29	2	155	39	25	5	6	4	2	-	1,870	1,761	
-	-	-	-	-	-	-	-	-	-	10	-	
-	-	-	-	-	-	-	-	-	-	-	-	
-	-	34	8	5	-	-	1	-	-	320	261	
-	-	34	16	5	3	3	2	1	-	622	697	
-	-	-	-	-	-	-	-	-	-	-	-	
-	-	1	1	1	-	-	-	-	-	9	20	
2	-	30	7	3	1	2	1	-	-	306	306	
-	-	-	-	-	-	-	-	-	-	-	-	
-	-	1	-	-	-	-	-	-	-	1	2	
-	1	10	1	6	-	-	-	1	-	401	229	
1	-	3	1	1	-	-	-	-	-	30	25	
1	-	5	2	1	-	-	-	-	-	41	29	
2	-	-	1	1	1	-	-	-	-	20	46	
23	1	37	2	2	-	1	-	-	-	110	146	

資料：事業所・企業統計調査

(7) 藤岡地区

産業大分類	事業								
	平成13年	平成18年	経営						組織
	総数	総数	個人 経営	株式 会社	合名・ 合資	合同 会社	相互 会社	外国の 会社	独立行政 法人等
総数	558	507	238	231	2	-	-	-	1
農・林・漁業	6	6	-	4	-	-	-	-	-
鉱業	7	5	1	4	-	-	-	-	-
建設業	80	76	39	37	-	-	-	-	-
製造業	138	120	33	87	-	-	-	-	-
電気・ガス・熱供給・水道業	-	-	-	-	-	-	-	-	-
情報通信業	1	-	-	-	-	-	-	-	-
運輸業	23	20	9	11	-	-	-	-	-
卸売・小売業	97	72	30	37	1	-	-	-	-
金融・保険業	4	5	1	-	-	-	-	-	-
不動産業	12	11	5	5	1	-	-	-	-
飲食店，宿泊業	55	57	45	11	-	-	-	-	-
医療，福祉	18	20	13	1	-	-	-	-	-
教育，学習支援業	24	25	19	4	-	-	-	-	-
複合サービス事業	6	5	1	-	-	-	-	-	1
サービス業	87	85	42	30	-	-	-	-	-

注：平成16年調査は簡易調査のため集計表なし。

(8) 小原地区

産業大分類	事業								
	平成13年	平成18年	経営						組織
	総数	総数	個人 経営	株式 会社	合名・ 合資	合同 会社	相互 会社	外国の 会社	独立行政 法人等
総数	260	233	134	73	1	-	-	-	2
農・林・漁業	3	2	-	2	-	-	-	-	-
鉱業	6	4	-	4	-	-	-	-	-
建設業	38	36	22	14	-	-	-	-	-
製造業	56	47	17	30	-	-	-	-	-
電気・ガス・熱供給・水道業	1	-	-	-	-	-	-	-	-
情報通信業	-	-	-	-	-	-	-	-	-
運輸業	5	5	4	-	1	-	-	-	-
卸売・小売業	48	36	28	8	-	-	-	-	-
金融・保険業	-	1	-	-	-	-	-	-	-
不動産業	1	2	-	2	-	-	-	-	-
飲食店，宿泊業	16	19	13	6	-	-	-	-	-
医療，福祉	10	10	6	1	-	-	-	-	-
教育，学習支援業	8	7	5	1	-	-	-	-	-
複合サービス事業	8	8	2	-	-	-	-	-	2
サービス業	60	56	37	5	-	-	-	-	-

注：平成16年調査は簡易調査のため集計表なし。

別		所 業 者 規 模 別								従 業 者 数	
		従 業 者 規 模 別								平成13年	平成18年
その他 の法人	法人でな い団体	0～ 4人	5～ 9人	10～ 19人	20～ 29人	30～ 49人	50～ 99人	100～ 299人	300人 以上	総 数	総 数
34	1	283	93	59	22	25	11	10	4	7,797	8,330
1	1	2	1	3	-	-	-	-	-	83	62
-	-	2	2	1	-	-	-	-	-	64	30
-	-	55	15	6	-	-	-	-	-	363	311
-	-	38	26	15	7	16	6	8	4	4,564	5,503
-	-	-	-	-	-	-	-	-	-	-	-
-	-	-	-	-	-	-	-	-	-	6	-
-	-	9	3	5	1	2	-	-	-	166	185
4	-	34	17	8	10	2	-	1	-	961	742
4	-	3	-	1	1	-	-	-	-	41	43
-	-	9	1	-	-	-	-	1	-	96	132
1	-	42	6	5	1	1	2	-	-	395	376
6	-	6	6	7	-	1	-	-	-	182	188
2	-	17	5	3	-	-	-	-	-	78	96
3	-	2	1	1	-	1	-	-	-	50	62
13	-	64	10	4	2	2	3	-	-	748	600

資料：事業所・企業統計調査

別		所 業 者 規 模 別								従 業 者 数	
		従 業 者 規 模 別								平成13年	平成18年
その他 の法人	法人でな い団体	0～ 4人	5～ 9人	10～ 19人	20～ 29人	30～ 49人	50～ 99人	100～ 299人	300人 以上	総 数	総 数
22	1	166	34	16	6	6	4	1	-	1,673	1,654
-	-	1	-	1	-	-	-	-	-	22	18
-	-	3	1	-	-	-	-	-	-	24	17
-	-	25	7	4	-	-	-	-	-	185	141
-	-	26	8	4	2	4	2	1	-	724	781
-	-	-	-	-	-	-	-	-	-	13	-
-	-	-	-	-	-	-	-	-	-	-	-
-	-	5	-	-	-	-	-	-	-	10	7
-	-	27	6	2	1	-	-	-	-	186	144
1	-	1	-	-	-	-	-	-	-	-	4
-	-	2	-	-	-	-	-	-	-	2	5
-	-	11	4	1	3	-	-	-	-	119	144
3	-	6	2	-	-	1	1	-	-	55	111
-	1	6	1	-	-	-	-	-	-	19	19
4	-	4	1	3	-	-	-	-	-	65	49
14	-	49	4	1	-	1	1	-	-	249	214

資料：事業所・企業統計調査

(9) 足助地区

産業大分類	事業								
	平成13年 総数	平成18年 総数	経営組織						
			個人 経営	株式 会社	合名・ 合資	合同 会社	相互 会社	外国の 会社	独立行政 法人等
総数	502	482	278	136	3	-	-	-	4
農・林・漁業	4	4	-	3	-	-	-	-	-
農	-	1	-	1	-	-	-	-	-
建設業	85	80	48	32	-	-	-	-	-
製造業	58	58	28	29	-	-	-	-	-
電気・ガス・熱供給・水道業	1	1	-	1	-	-	-	-	-
情報通信業	1	1	-	1	-	-	-	-	-
運輸業	6	7	2	4	-	-	-	-	-
卸売・小売業	143	127	88	30	2	-	-	-	-
金融・保険業	6	2	1	-	-	-	-	-	-
不動産業	3	5	2	2	-	-	-	-	-
飲食店，宿泊業	66	57	40	16	-	-	-	-	-
医療，福祉	12	14	9	1	-	-	-	-	-
教育，学習支援業	12	13	9	4	-	-	-	-	-
複合サービス事業	4	8	-	-	-	-	-	-	4
サービス業	101	104	51	12	1	-	-	-	-

注：平成16年調査は簡易調査のため集計表なし。

(10) 下山地区

産業大分類	事業								
	平成13年 総数	平成18年 総数	経営組織						
			個人 経営	株式 会社	合名・ 合資	合同 会社	相互 会社	外国の 会社	独立行政 法人等
総数	211	191	99	69	-	-	-	-	2
農・林・漁業	2	2	-	2	-	-	-	-	-
農	-	-	-	-	-	-	-	-	-
建設業	57	43	29	14	-	-	-	-	-
製造業	35	31	11	20	-	-	-	-	-
電気・ガス・熱供給・水道業	-	-	-	-	-	-	-	-	-
情報通信業	-	-	-	-	-	-	-	-	-
運輸業	3	3	-	3	-	-	-	-	-
卸売・小売業	42	44	26	13	-	-	-	-	-
金融・保険業	2	1	-	-	-	-	-	-	-
不動産業	-	-	-	-	-	-	-	-	-
飲食店，宿泊業	23	22	11	10	-	-	-	-	-
医療，福祉	5	5	3	-	-	-	-	-	-
教育，学習支援業	3	4	4	-	-	-	-	-	-
複合サービス事業	4	5	1	-	-	-	-	-	2
サービス業	35	31	14	7	-	-	-	-	-

注：平成16年調査は簡易調査のため集計表なし。

別		所 業 者 規 模 別									従 業 者 数	
		従 業 者 規 模 別									平成13年	平成18年
その他 の法人	法人でな い団体	0～ 4人	5～ 9人	10～ 19人	20～ 29人	30～ 49人	50～ 99人	100～ 299人	300人 以上	総 数	総 数	
58	3	330	84	41	14	5	5	3	-	2,976	3,141	
1	-	3	1	-	-	-	-	-	-	22	14	
-	-	1	-	-	-	-	-	-	-	-	3	
-	-	55	19	4	2	-	-	-	-	394	351	
1	-	29	16	7	4	1	1	-	-	529	475	
-	-	-	-	1	-	-	-	-	-	13	13	
-	-	1	-	-	-	-	-	-	-	5	3	
-	1	3	-	1	2	1	-	-	-	72	105	
7	-	90	25	10	1	1	-	-	-	625	545	
1	-	1	-	1	-	-	-	-	-	48	19	
1	-	3	1	1	-	-	-	-	-	18	27	
-	1	40	7	7	3	-	-	-	-	306	299	
4	-	6	2	2	-	1	2	1	-	285	484	
-	-	10	1	-	-	-	1	1	-	62	185	
4	-	1	1	4	2	-	-	-	-	77	117	
39	1	87	11	3	-	1	1	1	-	520	501	

資料：事業所・企業統計調査

別		所 業 者 規 模 別									従 業 者 数	
		従 業 者 規 模 別									平成13年	平成18年
その他 の法人	法人でな い団体	0～ 4人	5～ 9人	10～ 19人	20～ 29人	30～ 49人	50～ 99人	100～ 299人	300人 以上	総 数	総 数	
21	-	121	31	22	6	6	3	2	-	1,549	1,597	
-	-	-	1	-	1	-	-	-	-	25	30	
-	-	-	-	-	-	-	-	-	-	-	-	
-	-	31	6	3	2	1	-	-	-	234	215	
-	-	17	6	5	-	1	2	-	-	331	316	
-	-	-	-	-	-	-	-	-	-	-	-	
-	-	1	-	-	1	-	-	1	-	8	150	
5	-	30	7	5	-	2	-	-	-	254	254	
1	-	-	-	1	-	-	-	-	-	4	10	
-	-	-	-	-	-	-	-	-	-	-	-	
1	-	10	7	4	1	-	-	-	-	161	149	
2	-	1	1	2	-	1	-	-	-	69	73	
-	-	4	-	-	-	-	-	-	-	9	8	
2	-	2	1	-	1	1	-	-	-	110	70	
10	-	25	2	2	-	-	1	1	-	344	322	

資料：事業所・企業統計調査

(11) 旭地区

産業大分類	事業								
	平成13年	平成18年	組織						
	総数	総数	個人 経営	株式 会社	合名・ 合資	合同 会社	相互 会社	外国の 会社	独立行政 法人等
総数	223	189	120	36	5	-	-	-	2
農・林・漁業	1	1	-	1	-	-	-	-	-
農・林・漁業	3	3	1	1	-	-	-	-	-
建設業	61	54	38	14	2	-	-	-	-
製造業	16	11	5	4	-	-	-	-	-
電気・ガス・熱供給・水道業	1	-	-	-	-	-	-	-	-
情報通信業	1	1	-	1	-	-	-	-	-
運輸業	4	2	1	1	-	-	-	-	-
卸売・小売業	58	46	38	5	3	-	-	-	-
金融・保険業	1	-	-	-	-	-	-	-	-
不動産業	3	2	1	1	-	-	-	-	-
飲食店，宿泊業	29	21	14	4	-	-	-	-	-
医療，福祉	6	6	3	1	-	-	-	-	-
教育，学習支援業	2	1	1	-	-	-	-	-	-
複合サービス事業	2	5	-	-	-	-	-	-	2
サービス業	35	36	18	3	-	-	-	-	-

注：平成16年調査は簡易調査のため集計表なし。

(12) 稲武地区

産業大分類	事業								
	平成13年	平成18年	組織						
	総数	総数	個人 経営	株式 会社	合名・ 合資	合同 会社	相互 会社	外国の 会社	独立行政 法人等
総数	215	197	115	62	1	-	-	-	2
農・林・漁業	2	3	-	1	-	-	-	-	-
農・林・漁業	1	-	-	-	-	-	-	-	-
建設業	34	30	17	13	-	-	-	-	-
製造業	18	15	2	11	1	-	-	-	-
電気・ガス・熱供給・水道業	1	1	-	1	-	-	-	-	-
情報通信業	-	-	-	-	-	-	-	-	-
運輸業	6	3	2	1	-	-	-	-	-
卸売・小売業	68	56	34	21	-	-	-	-	-
金融・保険業	2	1	-	-	-	-	-	-	-
不動産業	1	1	-	1	-	-	-	-	-
飲食店，宿泊業	35	34	30	3	-	-	-	-	-
医療，福祉	7	10	8	1	-	-	-	-	-
教育，学習支援業	6	7	4	1	-	-	-	-	1
複合サービス事業	2	4	-	-	-	-	-	-	1
サービス業	32	32	18	8	-	-	-	-	-

注：平成16年調査は簡易調査のため集計表なし。

別		所 業 者 規 模 別								従 業 者 数	
		従 業 者 規 模 別								平成13年	平成18年
その他 の法人	法人でな い団体	0～ 4人	5～ 9人	10～ 19人	20～ 29人	30～ 49人	50～ 99人	100～ 299人	300人 以上	総 数	総 数
24	2	144	23	15	2	2	2	1	-	1,340	1,020
-	-	-	1	-	-	-	-	-	-	6	6
1	-	2	1	-	-	-	-	-	-	20	13
-	-	44	3	7	-	-	-	-	-	265	204
1	1	5	2	3	-	-	-	1	-	227	189
-	-	-	-	-	-	-	-	-	-	1	-
-	-	1	-	-	-	-	-	-	-	1	1
-	-	1	1	-	-	-	-	-	-	21	7
-	-	42	2	2	-	-	-	-	-	178	132
-	-	-	-	-	-	-	-	-	-	1	-
-	-	2	-	-	-	-	-	-	-	13	2
3	-	11	5	2	2	1	-	-	-	241	172
2	-	1	4	-	-	1	-	-	-	63	68
-	-	1	-	-	-	-	-	-	-	4	2
3	-	2	2	1	-	-	-	-	-	51	39
14	1	32	2	-	-	-	2	-	-	248	185

資料：事業所・企業統計調査

別		所 業 者 規 模 別								従 業 者 数	
		従 業 者 規 模 別								平成13年	平成18年
その他 の法人	法人でな い団体	0～ 4人	5～ 9人	10～ 19人	20～ 29人	30～ 49人	50～ 99人	100～ 299人	300人 以上	総 数	総 数
16	1	127	39	18	8	3	2	-	-	1,416	1,201
2	-	-	3	-	-	-	-	-	-	6	17
-	-	-	-	-	-	-	-	-	-	34	-
-	-	21	4	3	1	1	-	-	-	277	186
-	1	2	5	3	2	1	2	-	-	336	291
-	-	-	-	1	-	-	-	-	-	18	16
-	-	-	-	-	-	-	-	-	-	-	-
-	-	2	1	-	-	-	-	-	-	21	11
1	-	41	8	6	1	-	-	-	-	268	242
1	-	-	-	1	-	-	-	-	-	16	14
-	-	-	1	-	-	-	-	-	-	4	5
1	-	25	6	3	-	-	-	-	-	157	131
1	-	6	3	-	1	-	-	-	-	57	56
1	-	5	2	-	-	-	-	-	-	13	24
3	-	-	2	1	1	-	-	-	-	43	50
6	-	25	4	-	2	1	-	-	-	166	158

資料：事業所・企業統計調査

E

農
水

產

林
業

専・兼業農家数の推移

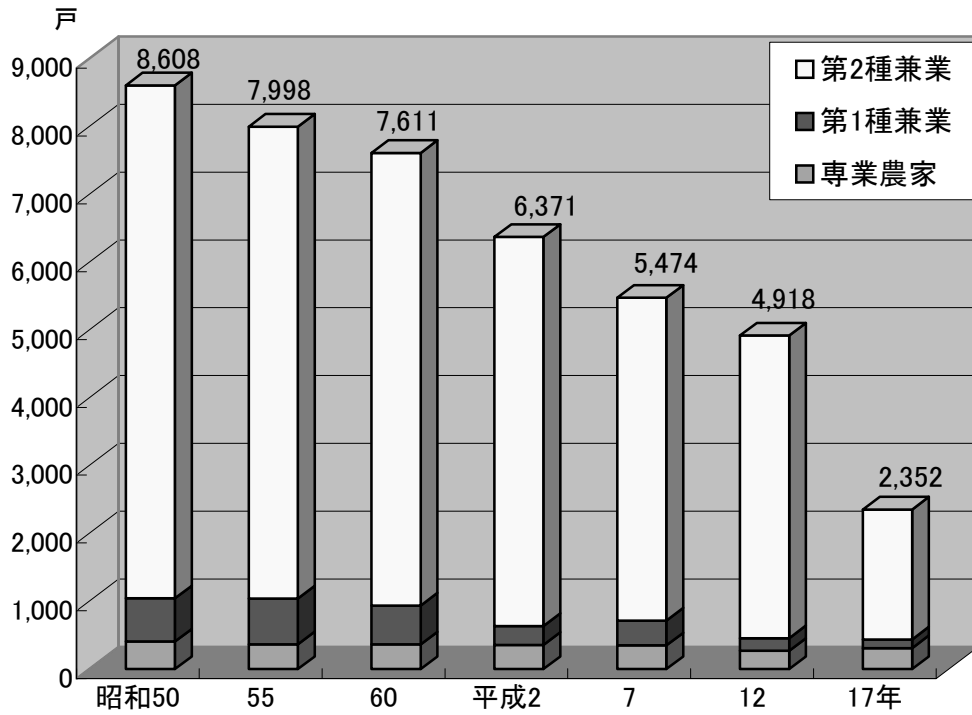

注：平成12年は、第2種兼業農家数に自給的農家1,680戸を含む。
平成17年は販売農家の数値。

経営耕地面積の推移

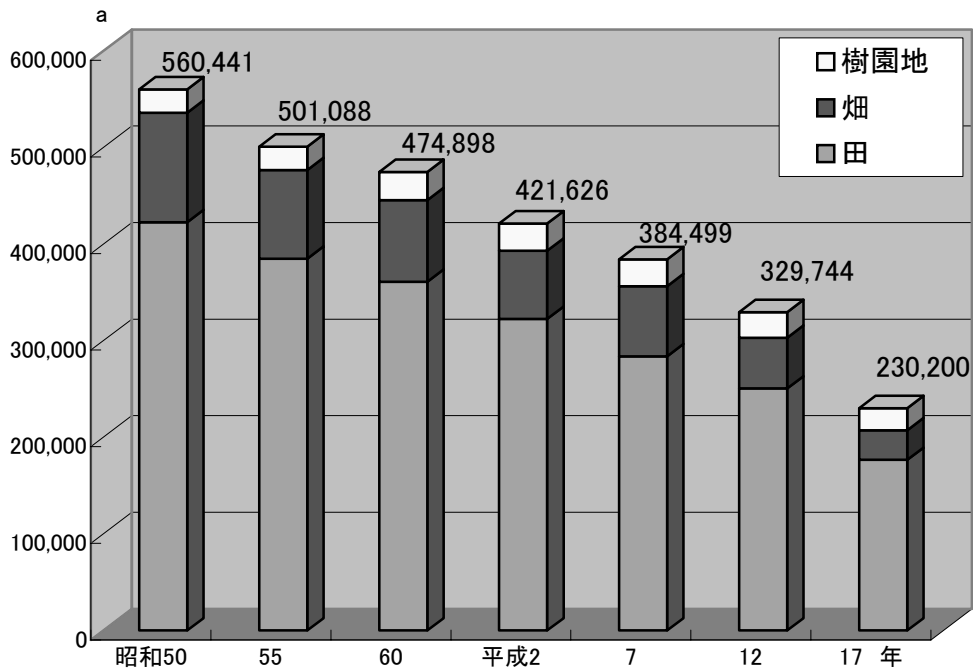

注：2表とも旧豊田市域の数値である。
平成17年は農業経営体のうち家族経営。

E-1 専兼業農家数（販売農家）

区 分		計	専業農家	男子生産	女子生産	兼業農家	第 1 種 兼業農家
				年齢人口 が いる	年齢人口 が いる		
合 計		2,352	309	127	158	2,043	126
旧地区別	挙 母	337	44	16	29	293	12
	高 橋	203	21	6	7	182	4
	上 郷	446	59	30	36	387	31
	高 岡	628	82	26	37	546	32
	猿 投	311	57	35	7	254	26
	保 見	172	20	5	36	152	8
	石 野	103	12	5	3	91	4
	松 平	152	14	4	3	138	9
経営 耕地 規模 別	例外規程	17	5	5	4	12	7
	0.3～0.5	674	75	18	26	599	10
	0.5～1.0	975	110	34	47	865	25
	1.0～1.5	397	61	26	39	336	28
	1.5～2.0	155	17	8	10	138	20
	2.0～2.5	48	10	7	9	38	11
	2.5～3.0	31	10	10	7	21	9
	3.0～4.0	24	7	6	6	17	4
	4.0～5.0	8	3	3	2	5	2
	5.0～7.5	8	4	4	3	4	3
	7.5～10.0	5	1	1	1	4	3
	10.0～15.0	3	2	1	-	1	1
15.0ha以上	7	4	4	4	3	3	

注：旧豊田市域の数値である。

本表中 E-1 から E-14 まで、E-16、E-19 は農林業センサスの結果である。

<用語の定義>

- ・農 家 : 経営耕地面積が10アール以上の農業を営む世帯又は過去1年間の農産物販売金額が15万円以上あった世帯
- ・販売農家 : 経営耕地面積が30アール以上又は農産物販売金額が50万円以上の農家
- ・自給的農家 : 経営耕地面積が30アール未満かつ農産物販売金額が50万円未満の農家
- ・例外規程 : 経営耕地面積が30アール未満で、かつ、過去1年間の農産物販売金額が50万円以上の農家
- ・専業農家 : 世帯員のうちに兼業従事者が1人もいない農家
- ・兼業農家 : 世帯員のうちに兼業従事者が1人以上いる農家
- ・第1種兼業農家 : 兼業農家のうち、農業所得を主とする農家
- ・第2種兼業農家 : 兼業農家のうち、農業所得を従とする農家
- ・男子生産年齢人 : 満15歳以上65歳未満の男子世帯員がいる世帯
- ・女子生産年齢人 : 満15歳以上65歳未満の女子世帯員がいる世帯
- ・世帯主 : その家の経済的責任者（生計について責任を持っている人）
- ・経営耕地 : 農家が経営している耕地で、よそから借りて耕作している耕地を加えたもの。なお、貸付耕地、耕作放棄地は除く
- ・農業専従者 : 農業従事者のうち、農業従事日数が年間150日以上の方

平成17年2月1日現在 単位：戸

世帯主 農業主	第2種 兼業農家	世帯主	世帯主兼業主		
			恒常的勤務	日雇・臨時 雇・出稼ぎ	自営兼業
96	1,917	574	694	33	109
8	281	76	102	4	18
4	178	62	55	-	6
23	356	112	132	7	20
24	514	152	184	9	29
21	228	72	86	4	17
8	144	36	54	2	7
2	87	38	24	1	5
6	129	26	57	6	7
6	5	2	1	-	1
5	589	123	231	14	38
14	840	248	302	14	51
22	308	105	114	4	16
15	118	59	33	1	1
10	27	16	7	-	-
8	12	7	4	-	1
4	13	9	2	-	1
2	3	3	-	-	-
3	1	1	-	-	-
3	1	1	-	-	-
1	-	-	-	-	-
3	-	-	-	-	-

資料：農林業センサス

E-2 経営耕地規模別農家数

年	総農家数	例外規程	0.3ha未満	0.3~0.5	0.5~1.0
昭和 60 年	7,611	25	2,389	1,624	2,158
平成 2 年	6,371	36	1,883	1,352	1,838
7	5,474	28	1,583	1,248	1,504
12	3,238	27	957	1,331	538
17	2,352	…	17	674	975
(参考)H17新豊田市	3,909	…	34	1,477	1,585

注：平成12・17年は、販売農家のみの集計である。
 ：平成17年調査から経営耕地規模の区分が一部変更された。
 ：旧豊田市域の数値である。

E-3 農産物販売金額規模別農家数

年	総農家数	販売なし	50万円未満	50~100	100~200
昭和 60 年	7,611	2,007	3,584	898	604
平成 2 年	6,371	1,816	3,059	691	423
7	5,474	1,609	2,533	604	329
12	3,238	476	1,708	498	195
17	2,352	554	904	461	164
(参考)H17新豊田市	3,909	1,094	1,661	589	215

注：平成12・17年は、販売農家のみの集計である。
 ：平成17年調査から販売金額規模の区分が一部変更された。
 ：旧豊田市域の数値である。

E-4 作付け（栽培）作物別農家数（販売農家）

年	稲	麦類	雑穀	いも類	豆類	工芸農作物
昭和 60 年	6,806	1,101	131	5,267	3,965	129
平成 2 年	4,162	1,277	63	2,182	1,986	89
7	3,609	744	26	3,367	1,385	90
12	2,399	879	14	436	393	47
17	1,500	709	28	204	274	29
(参考)H17新豊田市	2,445	711	51	386	391	66

注：旧豊田市域の数値である。

E-5 栽培果樹・飼育家畜別農家数（販売農家）

年	果 樹					
	りんご	ぶどう	なし	もも	かき	みかん
昭和 60 年	3	132	180	136	417	23
平成 2 年	1	112	161	87	197	18
7	5	91	157	90	220	22
12	5	79	116	70	107	9
17	2	54	96	71	75	4
(参考)H17新豊田市	3	55	97	74	91	4

注：旧豊田市域の数値である。

各年2月1日現在 単位：戸

1.0～1.5	1.5～2.0	2.0～2.5	2.5～3.0	3.0～5.0	5.0ha以上
856	349	112	41	44	13
733	315	100	46	44	24
658	252	90	42	36	33
211	73	35	26	11	29
397	155	79(2.0～3.0)		32	23
482	176	91(2.0～3.0)		38	26

資料：農林業センサス

各年2月1日現在 単位：戸

200～300	300～500	500～700	700～1000	1000～1500	1500万円以上
		(500～1000)			
154	120	107		34	103
86	72	94		42	88
109	77	80		40	93
81	74	89		36	81
69	52	32	27	35	54
87	74	44	40	41	64

資料：農林業センサス

各年2月1日現在 単位：戸

野菜類	花き	種苗	飼料用	その他の作物
5,980	56	15	119	41
3,465	55	14	117	21
3,028	57	11	73	33
453	46	10	…	18
426	75	25	…	19
763	182	38	…	29

資料：農林業センサス

各年2月1日現在 単位：戸

		畜産				養蚕
くり	うめ	乳用牛	肉用牛	豚	採卵鶏	
99	123	70	38	23	90	…
48	53	49	40	10	40	5
60	88	37	27	5	30	2
14	25	31	20	3	23	…
12	22	22	16	1	15	…
23	40	23	39	2	23	…

資料：農林業センサス

E-6 専業業別・農産物販売部門別農家数（販売農家）

区 分	計	専業農家	第 1 種 兼業農家	第 2 種 兼業農家	世 帯 主 兼 業 主	
					恒 常 的 勤 務	自 営 兼 業
計	2,352	309	126	1,917	694	109
販 売 な し	554	57	7	490	220	39
50 万 円 未 満	904	89	10	805	301	45
50 ～ 100	461	62	21	378	119	18
100 ～ 200	164	12	11	141	36	1
200 ～ 300	69	7	9	53	11	1
300 ～ 500	52	10	14	28	2	1
500 ～ 700	32	13	10	9	3	3
700 ～ 1,000	27	11	11	5	1	-
1,000 ～ 1,500	35	18	15	2	1	-
1,500 ～ 2,000	13	5	6	2	-	-
2,000 ～ 3,000	17	8	6	3	-	1
3,000 ～ 5,000	12	9	2	1	-	-
5,000 ～ 1 億	9	6	3	-	-	-
1 億 円 以 上	3	2	1	-	-	-

注：旧豊田市域の数値である。

E-7 年齢別・外部労働力別農業労働（販売農家）

年	自営農業に従事した年齢別世帯員数						
	総 数	15～29歳	30～39	40～49	50～59	60～64	65歳以上
平成 7 年	11,440	826	1,458	2,283	2,291	1,417	3,165
12	9,986	803	1,027	1,804	1,991	1,069	3,292
17	7,007	507	596	982	1,437	791	2,694
(参考)H17新豊田市	11,627	817	922	1,586	2,405	1,209	4,688

注：旧豊田市域の数値である。

平成17年2月1日現在 単位：戸

農産物販売金額1位の部門別農家数

計	稲	野菜	果樹類	その他の作物	酪農	養鶏	その他の畜産
1,796	1,164	156	186	247	20	14	9
-	-	-	-	-	-	-	-
904	720	31	27	125	1	-	-
460	333	38	41	44	2	1	1
164	73	40	40	11	-	-	-
69	22	14	23	10	-	-	-
52	5	12	18	14	2	-	1
32	3	7	8	11	2	-	1
27	2	8	10	5	1	1	-
34	4	4	12	12	2	-	-
13	-	1	6	5	-	1	-
17	1	1	1	7	1	6	-
12	1	-	-	3	5	-	3
9	-	-	-	-	4	4	1
3	-	-	-	-	-	1	2

資料：農林業センサス

各年2月1日現在 単位：人、戸、日

実農家数	水稻作の作業を委託した農家数							農業臨時雇	
	全作業	育苗	耕起・代かき	田植え	防除	稲刈り・脱穀	乾燥・調整	雇入れた農家数	延べ人日
3,294	330	388	904	870	...	159	14,535
2,507	154	297	36	807	...	119	9,630
1,899	76	572	106	173	45	433	1,811	93	9,644
2,773	118	1,141	225	300	136	837	2,570	157	14,250

資料：農林業センサス

E-8 日数別農業従事者（自営農業に従事した世帯員数）（販売農家）

年 区分	平成7年			平成12年		
	計	男	女	計	男	女
29日以下	4,578	2,505	2,073	3,983	2,081	1,902
30～59	2,390	1,347	1,043	2,018	1,109	909
60～99	1,637	898	739	1,227	683	544
100～149	1,079	550	529	973	512	461
150日以上	1,756	935	821	1,785	967	818
計	11,440	6,235	5,205	9,986	5,352	4,634

注：旧豊田市域の数値である。

E-9 面積・年齢別農業従事者（自営農業に従事した世帯員数）（販売農家）

単位：戸

区分	面積別											
	計	0.3ha 未満	0.3 ～0.5	0.5 ～1.0	1.0 ～1.5	1.5 ～2.0	2.0 ～3.0	3.0 ～5.0	5.0 ～10	10 ～20	20ha 以上	
合計	2,352	17	674	975	397	155	79	32	13	6	4	
(参考)新豊田市	3,909	34	1,477	1,585	482	176	91	38	15	6	5	
旧 地 区 別	拳母	337	-	94	154	61	13	7	3	4	1	-
	高橋	203	1	80	98	16	4	-	2	2	-	-
	上郷	446	3	59	187	110	44	19	12	6	3	3
	高岡	628	7	124	251	155	67	18	4	1	1	-
	猿投	311	2	96	119	32	24	31	6	-	-	1
	保見	172	3	84	64	15	2	1	3	-	-	-
	石野	103	-	61	33	2	1	3	2	-	1	-
	松平	152	1	76	69	6	-	-	-	-	-	-
	(参考)											
	藤岡町	225	-	113	93	15	2	2	-	-	-	-
小原村	150	4	102	37	5	-	1	-	1	-	-	
足助町	364	3	226	123	9	2	-	1	-	-	-	
下山村	394	2	132	194	42	9	9	5	1	-	-	
旭町	243	1	134	93	8	6	-	-	-	-	1	
稲武町	181	7	96	70	6	2	-	-	-	-	-	

各年2月1日現在 単位：人

平成17年			(参考) H17新豊田市		
計	男	女	計	男	女
2,577	1,366	1,211	4,498	2,380	2,118
1,256	698	558	2,196	1,215	981
888	499	389	1,529	858	671
686	354	332	1,177	602	575
1,600	885	715	2,227	1,216	1,011
7,007	3,802	3,205	11,627	6,271	5,356

資料：農林業センサス

平成17年2月1日現在 単位：人

計	年 齢 別													
	15 ~19	20 ~24	25 ~29	30 ~34	35 ~39	40 ~44	45 ~49	50 ~54	55 ~59	60 ~64	65 ~69	70 ~74	75歳 以上	
7,007	120	172	215	262	334	420	562	661	776	791	800	820	1,074	
11,627	205	280	332	414	508	682	904	1,161	1,244	1,209	1,307	1,404	1,977	
990	18	20	30	33	47	68	75	98	105	114	108	116	158	
628	10	14	21	21	35	29	50	67	57	64	65	77	118	
1,326	19	26	42	53	60	82	102	124	164	166	151	150	187	
1,857	30	38	49	91	104	116	146	145	202	236	232	226	242	
945	18	33	31	39	44	63	75	91	102	93	92	109	155	
525	13	11	20	9	12	29	67	59	62	41	56	61	85	
294	2	10	7	5	18	17	18	25	31	25	46	40	50	
442	10	20	15	11	14	16	29	52	53	52	50	41	79	
663	11	14	18	24	33	40	52	72	77	77	65	83	97	
453	5	13	7	19	16	33	28	43	41	39	44	62	103	
1,126	20	24	39	30	47	63	84	130	120	79	143	143	204	
1,216	32	40	30	46	46	77	97	155	105	94	120	146	228	
673	7	12	19	20	16	21	46	54	73	75	78	84	168	
489	10	5	4	13	16	28	35	46	52	54	57	66	103	

資料：農林業センサス

E-10 農業就業状況別世帯員数（販売農家）

区 分	自営農業だけに従事した人			自営 自営農業が主の人		
	仕事 が主 の人	家事・育 児が 主の 人		仕事 が主 の人		
合 計	6,530	3,671	1,284	936	770	
(参考)新豊田市	7,835	4,206	1,577	1,907	1,570	
旧 地 区 別	挙 母	3,506	1,955	699	506	416
	高 橋	327	165	73	35	33
	上 郷	715	432	137	76	66
	高 岡	918	518	192	141	115
	猿 投	504	337	67	63	51
	保 見	260	120	59	29	19
	石 野	132	69	31	40	29
	松 平	168	75	26	46	41
	(参 考)					
	藤岡町	218	93	43	81	66
	小原村	150	73	39	86	78
	足助町	293	96	86	257	200
	下山村	288	111	42	281	227
	旭 町	200	80	55	168	145
稲武町	156	82	28	98	84	

E-11 農作物・果樹・畜産の状況（販売農家）

区 分	農 作 物 の 作 付 (栽 培)							
	総数	稲	麦類	雑穀	いも類	豆類	工芸作物	
合 計	167,861	85,571	46,958	370	1,081	14,105	4,146	
(参考)新豊田市	210,079	119,098	46,966	680	1,543	14,542	4,934	
旧 地 区 別	挙 母	19,345	11,146	5,021	113	242	741	197
	高 橋	7,319	4,411	543	2	135	491	-
	上 郷	67,362	27,501	23,066	71	83	10,965	2,529
	高 岡	46,702	25,315	15,915	159	290	1,585	1,300
	猿 投	14,172	7,579	1,963	25	226	245	100
	保 見	6,582	4,676	-	-	47	30	-
	石 野	3,466	2,591	450	-	19	32	-
	松 平	2,913	2,352	-	-	39	16	20
	(参 考)							
	藤岡町	4,183	3,441	5	1	77	70	60
	小原村	3,777	3,255	-	-	49	27	4
	足助町	7,767	6,376	-	14	84	86	21
	下山村	16,288	12,692	-	111	123	153	621
	旭 町	5,614	4,509	3	39	79	81	56
稲武町	4,590	3,254	-	145	50	20	26	

平成17年2月1日現在 単位：人

農業とその他の仕事に従事した人			
家事・育児が 主の人	その他の仕事が主の人		
		仕事が主の人	家事・育児が 主の人
86	5,558	5,326	169
148	7,902	7,589	221
47	2,995	2,872	90
1	266	252	14
6	535	520	11
13	798	759	31
8	378	363	7
5	236	226	8
5	122	115	4
1	228	219	4
6	364	353	10
3	217	211	3
27	576	542	23
19	647	626	12
4	305	300	3
3	235	231	1

資料：農林業センサス

平成17年2月1日現在 単位：a・戸

面積				田のある		畑のある		樹園地のある	
野菜	花き花木	種苗・苗木	その他	農家数	面積	農家数	面積	農家数	面積
11,890	1,605	206	1,929	2,197	176,701	1,657	30,596	414	22,786
16,096	3,639	562	2,020	3,734	255,571	2,909	42,956	547	25,843
950	75	46	814	325	23,692	245	5,759	34	1,123
1,384	180	1	172	200	9,468	184	4,062	12	154
2,663	345	79	60	431	56,728	322	4,148	79	4,586
1,184	420	34	500	610	52,929	377	4,465	89	3,275
3,362	378	33	260	234	14,750	192	6,061	142	11,820
1,715	32	2	80	162	8,058	113	2,609	14	263
369	5	-	-	88	4,827	91	1,824	19	1,211
263	169	11	43	147	6,249	133	1,668	25	354
477	9	5	38	217	10,059	162	2,047	23	987
371	71	-	-	149	6,839	108	931	6	82
1,080	103	3	1	362	14,838	304	2,755	22	498
1,255	941	342	50	389	25,693	315	3,088	40	1,066
705	139	1	2	241	13,746	206	2,043	32	350
318	771	5	-	179	7,695	157	1,496	10	74

資料：農林業センサス

E-12 経営耕地種別面積（販売農家）

区分	経営耕地面積						
	総面積	田の面積			畑の面積		
		計	作付地	未作付地	計	作付地	
合計	230,083	176,701	162,253	14,448	30,596	26,142	
(参考)新豊田市	324,370	255,571	231,778	23,793	42,956	36,998	
旧 地 区 別	挙母	30,574	23,692	20,922	2,770	5,759	4,994
	高橋	13,684	9,468	7,569	1,899	4,062	3,402
	上郷	65,462	56,728	54,644	2,084	4,148	3,629
	高岡	60,669	52,929	49,056	3,873	4,465	3,883
	猿投	10,930	8,058	7,049	1,009	2,609	2,384
	保見	32,631	14,750	13,254	1,496	6,061	4,951
	石野	7,862	4,827	4,349	478	1,824	1,595
	松平	8,271	6,249	5,410	839	1,668	1,304
	(参考)						
	藤岡町	13,093	10,059	8,115	1,944	2,047	1,760
	小原村	7,852	6,839	6,441	398	931	869
	足助町	18,091	14,838	13,554	1,284	2,755	2,304
	下山村	29,847	25,693	22,072	3,621	3,088	2,802
旭町	16,139	13,746	12,300	1,446	2,043	1,744	
稲武町	9,265	7,695	7,043	652	1,496	1,377	

E-13 個人所有の農業用機械（販売農家）

区分	動力耕うん機・農用ト						
	計		歩行型		乗用		
					15馬力未満		15～
	実農業経営体数	台数	農業経営体数	台数	農業経営体数	台数	農業経営体数
平成7年	3,648	6,127	2,218	2,898	854	925	2,001
12	3,089	5,383	1,889	2,388	676	699	1,863
17	2,128	2,493	*	*	593	627	1,508
(参考)H17新豊田市	3,427	3,880	*	*	978	1,030	2,322

区分	バインダー		自脱型コンバイン		米麦用乾燥機	
	農業経営体数	台数	農業経営体数	台数	農業経営体数	台数
平成7年	996	1,008	2,111	2,129	621	675
12	536	538	2,312	2,331	288	333
17	*	*	1,497	1,510	*	*
(参考)H17新豊田市	*	*	2,035	2,062	*	*

注：旧豊田市域の数値である。

資料：農林業センサス

平成17年2月1日現在 単位：a						
積 積	樹園地の面積			借入・貸付地 (再掲)		耕作 放棄地
	未作付地	計	果樹園	その他	借入地	
4,454	22,786	22,786	*	42,176	12,834	11,137
5,958	25,843	25,843	*	55,982	17,319	23,068
765	1,123	1,123	*	5,597	1,283	1,177
660	154	154	*	1,816	601	1,675
519	4,586	4,586	*	22,306	2,268	241
582	3,275	3,275	*	3,760	5,542	930
225	263	263	*	921	855	1,434
1,110	11,820	11,820	*	5,493	1,578	2,375
229	1,211	1,211	*	1,599	343	1,998
364	354	354	*	684	364	1,307
287	987	987	*	1,633	526	996
62	82	82	*	2,057	275	1,016
451	498	498	*	1,809	1,180	3,823
286	1,066	1,066	*	5,436	1,855	1,913
299	350	350	*	1,743	349	3,518
119	74	74	*	1,128	300	665

資料：農林業センサス

各年2月1日現在 単位：戸・台								
ラ ク タ ー			動力防除機		乗用型スピード スプレー		動力田植機	
型								
30	30馬力以上							
台数	農業経営体数	台数	農業経営体数	台数	農業経営体数	台数	農業経営体数	台数
2,087	174	217	2,280	2,395	145	148	2,862	2,895
1,938	295	358	1,052	1,204	129	132	2,341	2,369
1,617	189	249	922	1,009	118	123	1,792	1,809
2,461	268	334	1,504	1,636	122	127	3,001	3,054

E-14 農業集落別結果表（販売農家）

農業集落名	農 家 数 (戸)				經 営 耕 地 面 積 (a)			
	計	専業	兼業		計	田	畑	樹園地
			第1種	第2種				
豊田市計	2,352	309	126	1,917	230,083	176,701	30,596	22,786
※旧豊田市								
挙母地区計	337	44	12	281	30,574	23,692	5,759	1,123
002 二区	1	-	-	1	X	X	X	X
003 三区	-	-	-	-	-	-	-	-
005 小坂	7	2	-	5	479	371	84	24
006 三軒屋	5	1	-	4	267	130	30	107
					1,899			
007 樹木	29	6	-	23	1,902	1,530	349	20
008 梅坪	17	2	2	13		1,573	246	83
009 西山	11	3	3	5	2,392	449	1,943	-
010 宮口上	25	2	2	21	1,534	1,210	250	74
011 宮口一色	17	2	-	15	1,540	1,354	152	34
012 宮口新田	30	1	-	29	2,521	2,388	133	-
013 本地新田	29	3	-	26	4,092	3,608	364	120
014 本地本郷	17	-	-	17	1,165	1,034	129	2
015 千足	35	1	-	34	3,616	3,423	188	5
016 土橋	15	3	-	12	1,277	901	146	230
017 金谷	2	-	-	2	X	X	X	X
018 下市場	7	-	-	7	408	333	75	-
019 下林	13	1	-	12	677	561	116	-
020 長興寺	45	10	1	34	3,156	2,032	1,072	52
021 今	20	2	4	14	2,280	2,129	151	-
023 深田山	6	2	-	4	490	183	110	197
024 東田	4	3	-	1	284	223	21	40
025 前山	1	-	-	1	X	X	X	X
028 西衣	1	-	-	1	X	X	X	X
高橋地区計	203	21	4	178	13,684	9,468	4,062	154
001 寺部	23	4	-	19	2,160	1,742	415	3
002 平井	44	5	1	38	3,177	1,757	1,372	48
003 岩滝	3	-	1	2	442	405	37	-
004 池田	11	-	-	11	483	426	56	1
005 矢並	9	-	-	9	472	379	85	8
006 市木	5	-	-	5	241	206	35	-
007 上野山	7	-	-	7	428	388	40	-
008 広川	16	2	1	13	957	675	282	-
009 森	10	1	-	9	606	315	291	-
010 御立	17	2	-	15	1,141	601	509	31
011 野見	18	2	-	16	890	554	331	5
012 渡合	2	-	-	2	X	X	X	X
013 大見	11	1	1	9	671	509	162	-
014 泉	2	1	-	1	X	X	X	X
015 志賀	6	-	-	6	335	260	75	-
016 古瀬間	19	3	-	16	1,416	1,131	285	-

平成17年2月1日現在

計	就業状態別世帯員数（15才以上）（人）					農作物の 作付面積 （a）	うち稲
	自営農業だけ に従事した人	自営農業が主 の人	その他の仕事 が主の人	その他の仕事だ けに従事した人	仕事に従事し なかった人		
10,035	3,506	506	2,995	1,437	1,591	167,861	85,571
1,431	482	76	432	204	237	19,345	11,146
X	X	X	X	X	X	X	X
-	-	-	-	-	-	-	-
27	8	2	7	4	6	247	145
22	5	2	7	5	3	-	-
120	51	5	37	13	14	894	655
73	24	6	27	11	5	1,302	1,054
51	22	6	10	3	10	631	339
114	39	5	31	15	24	603	554
78	24	3	27	11	13	804	642
120	33	8	42	18	19	1,788	838
125	41	7	39	15	23	3,454	1,609
80	17	4	30	14	15	748	419
152	45	2	48	27	30	2,980	1,753
52	20	4	16	7	5	863	456
X	X	X	X	X	X	X	X
37	13	-	15	1	8	158	120
56	18	6	12	13	7	270	243
175	71	7	48	24	25	1,963	1,081
92	29	3	24	16	20	2,064	1,011
21	8	4	3	2	4	153	20
13	8	1	-	2	2	83	67
X	X	X	X	X	X	X	X
X	X	X	X	X	X	X	X
917	327	35	266	132	157	7,319	4,411
95	34	6	26	16	13	1,750	996
193	69	14	48	30	32	1,262	772
17	6	-	5	2	4	375	375
49	14	4	17	5	9	80	65
44	15	-	14	7	8	91	68
21	6	1	10	-	4	98	98
32	11	2	11	3	5	224	204
80	29	1	14	14	22	496	346
42	17	-	17	5	3	258	94
85	35	2	19	14	15	913	344
76	19	3	25	18	11	309	229
X	X	X	X	X	X	X	X
57	20	1	18	6	12	214	168
X	X	X	X	X	X	X	X
30	11	-	3	5	11	118	111
82	36	-	35	6	5	1,001	501

資料：農林業センサス

E-14 農業集落別結果表（販売農家）（続き）

農業集落名	農 家 数 (戸)				經 営 耕 地 面 積 (a)			
	計	専業	兼業		計	田	畑	樹園地
			第1種	第2種				
上郷地区 計	446	59	31	356	65,462	56,728	4,148	4,586
001 上渡刈	26	8	-	18	2,898	2,734	138	26
002 下渡刈	9	1	-	8	571	435	121	15
003 鴛鴨	67	11	6	50	12,128	9,111	409	2,608
004 隣松寺	7	-	1	6	709	493	134	82
005 永覚	24	2	2	20	2,288	2,231	57	-
006 上長根	6	1	-	5	668	593	73	2
007 上和会	20	1	-	19	4,023	3,945	78	-
008 中和会	41	5	4	32	5,340	5,115	140	85
009 下和会	13	-	2	11	2,649	2,445	204	-
010 広畔	9	1	2	6	1,170	1,086	44	40
011 福受	42	5	3	34	10,572	9,006	181	1,385
012 中切	32	1	1	30	2,779	2,166	382	231
013 宗定	16	3	1	12	1,740	1,355	367	18
014 川端	12	2	-	10	1,093	943	150	-
015 上中島	16	2	4	10	1,792	1,244	548	-
016 阿弥陀堂	10	1	1	8	729	510	196	23
017 国江	8	1	1	6	2,906	2,784	122	-
018 配津	21	5	-	16	1,454	1,078	376	-
019 上野	28	4	1	23	4,087	3,882	134	71
020 西柵塚	16	1	1	14	2,948	2,842	106	-
021 東柵塚	23	4	1	18	2,918	2,730	188	-
高岡地区 計	628	82	32	514	60,669	52,929	4,465	3,275
001 大林	15	5	-	10	1,194	1,122	63	9
002 西田	13	4	-	9	975	907	68	-
003 一本木	18	3	2	13	1,999	1,629	130	240
004 竹上	66	10	7	49	5,619	4,488	627	504
005 竹中	9	1	-	8	897	872	25	-
006 竹下	51	8	2	41	5,759	5,497	224	38
007 若林	98	8	1	89	8,443	8,044	286	113
008 中根	21	5	2	14	1,184	1,065	96	23
009 吉原	18	4	-	14	2,004	1,099	50	855
010 花園	25	2	2	21	1,763	1,551	182	30
011 駒場	102	10	3	89	9,756	8,677	573	506
012 中田	28	3	1	24	2,774	1,913	393	468
013 大島	24	2	1	21	2,491	2,182	290	19
014 西山	11	1	3	7	866	649	217	-
015 本田	10	2	-	8	2,071	2,001	65	5
016 前林	15	1	2	12	2,252	1,997	142	113
017 中部	9	3	-	6	1,354	1,090	264	-
018 新馬場	17	-	2	15	2,004	1,912	92	-
019 本場地	11	2	1	8	1,341	954	131	256
020 町	41	6	3	32	3,709	3,254	360	95

平成17年2月1日現在

計	就業状態別世帯員数（15才以上）（人）					農作物の 作付面積	
	自営農業だけ に従事した人	自営農業が主 の人	その他の仕事 が主の人	その他の仕事だ けに従事した人	仕事に従事し なかった人	(a)	うち稲
1,915	715	76	535	286	303	67,362	27,501
110	43	4	30	18	15	3,049	1,473
34	18	-	7	7	2	439	222
304	118	19	85	35	47	13,363	4,337
31	15	-	6	3	7	605	316
110	37	5	35	9	24	1,724	683
33	12	-	11	4	6	348	186
84	29	3	22	10	20	4,961	1,913
169	66	3	49	25	26	5,459	2,476
65	13	8	25	11	8	2,527	1,229
35	13	5	9	1	7	1,217	517
174	65	8	47	28	26	11,293	4,371
140	47	3	36	29	25	2,355	1,119
68	29	2	21	8	8	1,481	611
52	26	-	12	12	2	1,089	514
75	29	2	19	13	12	1,469	592
39	13	2	10	6	8	554	208
30	16	1	4	8	1	3,879	1,423
94	37	2	19	17	19	1,548	552
107	32	6	39	17	13	4,179	1,815
66	24	1	23	9	9	3,452	1,437
95	33	2	26	16	18	2,371	1,507
2,624	918	141	798	361	406	46,702	25,315
57	23	3	19	3	9	843	655
60	23	2	12	6	17	585	316
76	32	4	19	6	15	1,627	807
260	109	8	70	32	41	4,301	2,448
39	13	-	18	2	6	787	470
224	72	16	75	31	30	4,494	2,378
409	127	17	149	52	64	6,736	3,564
78	37	2	18	14	7	780	638
69	26	7	18	8	10	1,777	565
116	38	16	34	12	16	1,382	721
425	147	26	127	58	67	7,877	4,190
116	39	8	33	21	15	1,721	965
109	44	4	30	21	10	1,674	842
49	14	3	16	6	10	824	427
43	15	-	10	8	10	2,166	840
60	16	4	14	11	15	1,467	695
42	21	1	4	7	9	870	632
77	19	4	26	14	14	1,863	953
45	18	3	21	1	2	744	482
169	61	9	45	28	26	2,726	1,723

資料：農林業センサス

E-14 農業集落別結果表（販売農家）（続き）

農業集落名	農 家 数 (戸)				經 営 耕 地 面 積 (a)			
	計	専業	兼業		計	田	畑	樹園地
			第1種	第2種				
021 乙 尾	26	2	-	24	2,214	2,026	187	1
保見地区 計	172	20	8	144	10,930	8,058	2,609	263
001 西 広 見	8	1	-	7	349	320	29	-
002 八 草	16	2	-	14	730	622	108	-
003 大 畑	7	-	-	7	394	292	87	15
004 篠 原	16	2	-	14	1,029	910	119	-
005 田 初	10	1	-	9	580	459	111	10
006 上 伊 保	38	7	-	31	1,932	1,753	152	27
007 伊 保 堂	15	1	-	14	799	673	96	30
008 殿 貝 津	34	2	3	29	2,805	1,893	902	10
009 下 伊 保	14	1	-	13	1,100	939	155	6
010 伊 保 原	10	1	4	5	602	197	370	35
011 大 清 水	4	2	1	1	610	-	480	130
猿投地区 計	311	57	26	228	32,631	14,750	6,061	11,820
001 猿 投	42	3	1	38	3,109	2,352	313	444
002 加 納	24	2	-	22	1,406	997	143	266
003 舞 木	43	16	9	18	6,334	428	40	5,866
004 本 徳	8	2	-	6	4,073	3,658	152	263
005 乙 部	28	7	6	15	4,356	1,186	52	3,118
006 亀 首	51	5	2	44	3,527	2,172	625	730
007 四 郷	50	10	3	37	4,077	1,768	2,037	272
008 花 本	12	2	-	10	735	651	84	-
009 荒 井	4	2	-	2	175	105	20	50
010 越 戸	14	2	2	10	1,272	815	395	62
011 御 船	10	2	-	8	818	455	225	138
013 西 広 瀬	1	1	-	-	X	X	X	X
014 第1開拓	19	3	3	13	2,311	103	1,892	316
015 第2開拓	5	-	-	5	396	28	73	295
石野地区 計	103	12	4	87	7,862	4,827	1,824	1,211
001 富 田	1	-	-	1	X	X	X	X
005 国 附	1	-	-	1	X	X	X	X
006 小 峯	4	2	-	2	199	163	36	-
007 上 切	2	-	-	2	X	X	X	X
008 下 切	2	1	-	1	X	X	X	X
009 東 枝 下	1	1	-	-	X	X	X	X
010 力 石	1	1	-	-	X	X	X	X
011 下 室	7	2	1	4	1,510	1,471	35	4
013 勘 八	11	1	1	9	1,250	71	571	608
014 中 切	4	1	-	3	152	123	29	-
015 野 口	2	1	1	-	X	X	X	X
016 小 白 見	-	-	-	-	-	-	-	-
017 中 金	4	1	-	3	198	128	70	-

平成17年2月1日現在

計	就業状態別世帯員数（15才以上）（人）					農作物の 作付面積	
	自営農業だけ に従事した人	自営農業が主 の人	その他の仕事 が主の人	その他の仕事だ けに従事した人	仕事に従事し なかった人	(a)	うち稲
101	24	4	40	20	13	1,459	1,004
744	260	29	236	101	118	6,582	4,676
38	12	3	12	3	8	207	203
74	31	-	26	11	6	354	354
36	13	3	12	2	6	136	127
69	27	1	18	9	14	421	414
40	10	4	21	3	2	388	229
146	47	4	51	24	20	967	947
73	26	-	23	12	12	380	325
140	47	10	44	13	26	2,626	1,497
65	18	4	21	9	13	465	465
45	20	-	8	11	6	437	115
18	9	-	-	4	5	201	-
1,327	504	63	378	182	200	14,172	7,579
169	44	11	75	19	20	1,689	1,354
94	39	5	32	8	10	395	353
188	105	7	20	25	31	540	290
38	16	1	13	2	6	3,610	1,693
138	63	3	18	23	31	608	592
221	70	8	88	28	27	1,697	1,119
200	73	5	64	29	29	2,970	1,148
55	14	3	18	12	8	356	323
14	4	2	2	2	4	86	86
56	24	5	12	7	8	819	406
39	11	3	13	5	7	250	205
X	X	X	X	X	X	X	X
88	30	9	19	14	16	1,146	10
24	10	-	4	8	2	5	-
446	132	40	122	78	74	3,466	2,591
X	X	X	X	X	X	X	X
X	X	X	X	X	X	X	X
11	5	2	3	1	-	50	50
X	X	X	X	X	X	X	X
X	X	X	X	X	X	X	X
X	X	X	X	X	X	X	X
X	X	X	X	X	X	X	X
28	9	4	9	4	2	1,362	912
51	18	3	6	12	12	137	-
16	2	4	3	4	3	-	-
X	X	X	X	X	X	X	X
-	-	-	-	-	-	-	-
17	3	1	10	1	2	62	37

資料：農林業センサス

E-14 農業集落別結果表（販売農家）（続き）

農業集落名	農 家 数 (戸)				經 営 耕 地 面 積 (a)			
	計	専業	兼 業		計	田	畑	樹園地
			第1種	第2種				
018 室	2	-	-	2	X	X	X	X
019 山路 椿	1	-	-	1	X	X	X	X
020 手 呂	9	1	-	8	901	46	276	579
021 下 鷹見	3	-	-	3	155	131	24	-
022 寺 谷下	12	-	-	12	648	576	72	-
023 小 呂	5	-	-	5	450	412	38	-
024 上 鷹見	8	-	-	8	315	281	20	14
025 成 合	7	-	-	7	421	264	151	6
026 千 鳥	4	-	-	4	229	200	29	-
027 元 山中	12	-	1	11	599	500	99	-
松平地区 計	152	14	9	129	8,271	6,249	1,668	354
001 酒 呑	16	-	-	16	667	531	136	-
002 白 瀬	2	-	-	2	X	X	X	X
003 重 田和	2	1	-	1	X	X	X	X
004 西 野	1	-	-	1	X	X	X	X
005 二 本木	2	-	-	2	X	X	X	X
006 六 ツ 木	1	-	-	1	X	X	X	X
007 赤 原	3	-	1	2	146	120	23	3
008 岩 倉東	3	-	-	3	163	88	55	20
009 岩 倉南	6	1	1	4	412	189	161	62
010 岩 倉西	5	-	1	4	272	112	100	60
011 山 中	4	1	-	3	326	221	105	-
012 菅 沼	1	1	-	-	X	X	X	X
014 九 久平	1	-	-	1	X	X	X	X
015 鶉 夕瀬	1	1	-	-	X	X	X	X
017 中 垣内	1	-	-	1	X	X	X	X
020 七 売	3	-	1	2	221	184	30	7
021 滝 脇	2	-	-	2	X	X	X	X
022 長 沢西	1	-	-	1	X	X	X	X
023 長 沢東	1	-	-	1	X	X	X	X
024 林 添	4	1	1	2	232	174	58	-
025 下 河内	5	-	-	5	235	185	45	5
026 大 給	1	-	1	-	X	X	X	X
027 鍋 田	3	1	-	2	224	116	88	20
030 大 楠	2	-	-	2	X	X	X	X
031 堤 立	2	-	-	2	X	X	X	X
032 椿 木	5	1	-	4	248	180	67	1
033 歌 石	5	-	-	5	203	117	86	-
034 大 田	3	-	-	3	132	111	21	-
035 茅 原	6	2	-	4	282	244	33	5
036 羽 明	3	-	-	3	154	131	23	-
037 大 津	2	-	1	1	X	X	X	X
038 所 石	1	-	-	1	X	X	X	X
039 豊 栄	6	-	-	6	318	247	51	20
040 東 宮口	10	1	-	9	612	566	35	11

平成17年2月1日現在

就業状態別世帯員数（15才以上）（人）						農作物の 作付面積	
計	自営農業だけ に従事した人	自営農業が主 の人	その他の仕事 が主の人	その他の仕事だ けに従事した人	仕事に従事し なかった人	(a)	うち稲
X	X	X	X	X	X	X	X
X	X	X	X	X	X	X	X
39	16	1	11	5	6	209	10
15	3	2	2	6	2	110	82
54	13	4	16	14	7	318	318
20	9	2	4	5	-	322	316
35	7	2	8	10	8	146	146
28	8	2	9	4	5	201	195
14	1	3	7	1	2	159	159
62	18	3	20	4	17	262	246
631	168	46	228	93	96	2,913	2,352
80	25	3	22	12	18	126	99
X	X	X	X	X	X	X	X
X	X	X	X	X	X	X	X
X	X	X	X	X	X	X	X
X	X	X	X	X	X	X	X
X	X	X	X	X	X	X	X
16	4	1	5	2	4	65	61
16	8	-	7	-	1	-	-
21	5	-	13	-	3	100	50
21	6	3	5	4	3	97	47
18	4	3	7	3	1	168	141
X	X	X	X	X	X	X	X
X	X	X	X	X	X	X	X
X	X	X	X	X	X	X	X
X	X	X	X	X	X	X	X
13	4	1	4	2	2	86	85
X	X	X	X	X	X	X	X
X	X	X	X	X	X	X	X
X	X	X	X	X	X	X	X
15	6	-	2	4	3	-	-
30	4	2	11	3	10	81	73
X	X	X	X	X	X	X	X
11	4	1	2	1	3	17	7
X	X	X	X	X	X	X	X
X	X	X	X	X	X	X	X
18	5	2	6	2	3	80	60
19	2	4	8	2	3	80	53
12	4	1	4	2	1	44	30
18	6	-	7	-	5	90	38
16	6	2	4	3	1	44	30
X	X	X	X	X	X	X	X
X	X	X	X	X	X	X	X
25	9	-	8	5	3	149	135
42	11	3	19	7	2	287	258

資料：農林業センサス

E-14 農業集落別結果表（販売農家）（続き）

農業集落名	農 家 数 (戸)				経 営 耕 地 面 積 (a)			
	計	専業	兼業		計	田	畑	樹園地
			第1種	第2種				
041 真垣内	7	2	2	3	407	364	43	-
042 日明	10	-	-	10	607	522	85	-
043 松平	21	1	-	20	1,100	934	141	25
藤岡町 計	225	16	12	197	13,093	10,059	2,047	987
001 飯野	12	1	-	11	610	562	48	-
002 石飛	3	-	1	2	118	117	1	-
003 北一色	19	3	-	16	1,019	753	259	7
004 迫	13	-	-	13	787	725	62	-
005 深見	14	1	3	10	902	795	107	-
007 田茂平	2	-	-	2	163	151	12	-
008 西中山北	24	2	1	21	1,453	1,358	85	10
009 西中山南	28	2	2	24	2,274	1,065	481	728
010 藤宮	4	-	1	3	492	62	220	210
011 御作	19	2	1	16	1,008	875	123	10
012 上川口	2	-	-	2	67	67	-	-
013 下川口	1	-	-	1	37	19	18	-
014 木瀬	25	1	1	23	1,161	1,030	131	-
015 三箇	10	-	-	10	464	410	54	-
016 大岩	2	-	1	1	170	150	20	-
017 白川	22	2	-	20	1,023	829	182	12
018 西市野々	7	-	-	7	444	356	78	10
019 石畳	5	-	1	4	279	213	66	-
020 北曾木	6	1	-	5	322	262	60	-
021 折平	3	-	-	3	136	106	30	-
022 上渡合	4	1	-	3	164	154	10	-
小原村 計	150	27	11	112	7,852	6,839	931	82
001 大平上	4	-	-	4	142	132	10	-
002 大平下	2	-	-	2	71	63	8	-
003 寺平	3	1	-	2	150	121	29	-
004 荷掛	1	-	-	1	55	55	-	-
005 大洞	7	2	1	4	1,110	1,097	13	-
006 乙ヶ林	3	-	1	2	101	97	4	-
007 三ツ久保	5	1	-	4	312	298	14	-
008 沢田	2	-	-	2	100	86	14	-
009 西萩平	1	-	-	1	106	47	20	39
010 千洗	6	-	-	6	221	210	11	-
011 喜佐平	1	-	-	1	50	50	-	-
012 上仁木	6	2	1	3	371	298	73	-
013 東市野々	6	-	-	6	227	195	32	-
014 北篠平	9	2	-	7	559	542	17	-
015 小	4	1	-	3	146	127	19	-
016 川見	2	-	-	2	85	74	11	-
017 柏雑	3	1	-	2	160	127	15	18

平成17年2月1日現在

計	就業状態別世帯員数（15才以上）（人）					農作物の 作付面積	
	自営農業だけ に従事した人	自営農業が主 の人	その他の仕事 が主の人	その他の仕事だ けに従事した人	仕事に従事し なかった人	(a)	うち稲
24	7	6	3	3	5	209	191
44	7	3	20	9	5	319	290
82	15	4	42	12	9	486	438
931	218	81	364	139	129	4,183	3,441
56	11	7	17	13	8	322	301
9	1	2	5	-	1	38	33
77	12	11	32	6	16	310	239
44	6	2	28	2	6	249	249
50	11	4	15	13	7	350	346
8	4	-	2	1	1	133	133
93	23	5	29	21	15	503	482
133	37	5	46	21	24	493	385
18	7	2	3	4	2	127	19
81	27	6	30	9	9	358	243
11	1	1	7	-	2	-	-
5	3	-	2	-	-	16	-
109	20	10	42	22	15	440	349
36	8	1	17	5	5	166	166
7	1	1	5	-	-	22	22
88	22	10	39	8	9	242	203
27	3	4	17	1	2	156	129
22	7	1	8	4	2	96	45
25	2	7	10	4	2	42	-
15	3	-	5	4	3	90	67
17	9	2	5	1	-	30	30
595	150	86	217	62	80	3,777	3,255
15	3	3	6	2	1	50	50
11	3	1	3	3	1	51	38
11	3	2	3	-	3	24	20
4	-	1	2	-	1	35	35
27	10	3	7	1	6	957	947
20	1	1	5	10	3	15	15
19	3	4	9	1	2	140	140
9	2	1	6	-	-	70	60
5	1	2	2	-	-	25	3
24	7	-	14	2	1	-	-
2	1	-	1	-	-	34	34
24	6	5	5	3	5	178	145
24	3	3	13	1	4	115	86
34	13	2	13	3	3	88	69
17	2	2	5	4	4	53	45
10	-	1	3	2	4	-	-
8	-	3	4	-	1	112	80

資料：農林業センサス

E-14 農業集落別結果表（販売農家）（続き）

農業集落名	農 家 数 (戸)				経 営 耕 地 面 積 (a)			
	計	専業	兼 業		計	田	畑	樹園地
			第1種	第2種				
018 前洞	2	-	-	2	87	69	18	-
019 大ヶ蔵連	5	-	2	3	165	156	9	-
020 田代	10	1	-	9	406	353	48	5
021 北	9	2	2	5	379	310	69	-
022 永太郎	4	1	-	3	134	119	15	-
023 倉野	6	2	1	3	362	248	114	-
024 西丹波	2	2	-	-	60	50	10	-
025 平岩	2	-	-	2	88	80	8	-
027 苜萱	2	1	1	-	132	98	34	-
029 松名	2	-	-	2	69	61	8	-
030 遊屋	2	1	-	1	106	91	15	-
031 市場	8	2	2	4	396	354	42	-
032 大草	3	1	-	2	153	84	69	-
033 大坂	1	-	-	1	36	31	-	5
034 鍛冶屋敷	2	1	-	1	72	65	7	-
035 李	7	-	-	7	324	293	31	-
036 川下	2	-	-	2	94	77	17	-
037 百月	1	-	-	1	30	27	3	-
038 築平	2	2	-	-	95	78	7	10
039 日面	3	-	-	3	132	104	28	-
041 樽俣	1	-	-	1	17	12	5	-
042 西細田	2	1	-	1	107	89	13	5
043 下仁木	7	-	-	7	442	371	71	-
足助町 計	364	40	17	307	18,091	14,838	2,755	498
01 足助地区	2	-	-	2	85	59	26	-
001 宮町	-	-	-	-	-	-	-	-
002 田町	2	-	-	2	85	59	26	-
003 親王町	-	-	-	-	-	-	-	-
02 盛岡地区	118	7	9	102	5,898	5,160	719	19
002 戸中	-	-	-	-	-	-	-	-
003 岩下	16	1	4	11	815	758	57	-
004 平折	6	2	-	4	337	277	55	5
005 国閑	4	-	-	4	227	213	14	-
006 上脇	5	-	-	5	227	193	34	-
007 下佐切	4	-	-	4	174	139	27	8
008 上佐切	1	-	-	1	36	30	6	-
009 下国谷	-	-	-	-	-	-	-	-
010 白倉	2	1	-	1	62	55	7	-
011 国谷	5	-	-	5	226	183	43	-
012 栃原	12	1	1	10	647	580	67	-
013 四ツ松	22	1	1	20	1,269	1,128	141	-
014 上冷田	10	-	-	10	407	373	34	-
015 沢ノ堂	2	-	1	1	153	138	15	-
016 野林	6	-	-	6	222	192	27	3

平成17年2月1日現在

就業状態別世帯員数（15才以上）（人）						農作物の作付面積	
計	自営農業だけに従事した人	自営農業が主の人	その他の仕事 が主の人	その他の仕事だ けに従事した人	仕事に従事し なかった人	(a)	うち稲
11	4	1	3	-	3	26	26
20	7	1	6	4	2	46	46
30	9	2	13	1	5	263	250
38	12	9	9	3	5	183	131
19	8	-	6	2	3	38	38
19	8	2	7	-	2	239	114
5	2	2	-	1	-	25	25
7	-	4	3	-	-	81	72
5	1	3	1	-	-	59	59
10	4	-	1	5	-	33	33
8	2	2	2	1	1	18	18
30	8	2	15	1	4	147	117
15	3	1	6	2	3	80	59
2	-	1	1	-	-	26	26
6	1	1	2	-	2	52	50
33	4	6	16	4	3	134	83
11	3	1	5	-	2	20	20
4	2	-	1	1	-	-	-
4	-	3	-	-	1	33	20
9	3	2	4	-	-	-	-
6	3	1	2	-	-	12	12
6	2	2	1	-	1	62	53
33	6	6	12	5	4	253	236
1,471	293	257	576	149	196	7,767	6,376
10	3	2	5	-	-	55	25
-	-	-	-	-	-	-	-
10	3	2	5	-	-	55	25
-	-	-	-	-	-	-	-
517	113	81	206	52	65	2,891	2,589
-	-	-	-	-	-	-	-
71	17	10	27	11	6	434	421
15	6	3	5	-	1	146	140
17	2	1	8	2	4	171	136
20	3	2	10	2	3	62	60
15	3	2	5	5	-	128	76
3	-	2	1	-	-	20	20
-	-	-	-	-	-	-	-
5	1	2	1	-	1	-	-
26	3	4	12	4	3	132	115
51	12	11	19	6	3	315	288
108	26	15	34	10	23	710	667
43	8	9	22	-	4	190	187
4	-	2	2	-	-	20	15
29	9	4	13	-	3	128	100

資料：農林業センサス

E-14 農業集落別結果表（販売農家）（続き）

農業集落名	農 家 数 (戸)				経 営 耕 地 面 積 (a)			
	計	専業	兼業		計	田	畑	樹園地
			第1種	第2種				
017 中川	3	1	-	2	130	110	20	-
019 近岡	-	-	-	-	-	-	-	-
020 井ノ口	1	-	-	1	30	20	10	-
021 大島	6	-	-	6	339	293	46	-
022 則定	5	-	-	5	186	164	22	-
023 霧山	8	-	2	6	411	314	94	3
03 賀茂地区	118	8	4	106	6,056	4,874	1,073	109
001 桑田和	1	-	-	1	45	40	5	-
002 菅生	5	1	-	4	169	144	25	-
004 怒田沢	5	1	-	4	208	173	35	-
005 川面	5	-	1	4	273	258	15	-
006 上八木	9	-	-	9	484	380	89	15
007 五反田	12	1	-	11	696	507	189	-
008 千田	5	-	-	5	232	181	48	3
009 玉野	5	-	-	5	186	165	21	-
010 二夕宮	2	-	-	2	66	61	5	-
011 葛沢	6	1	-	5	347	294	53	-
014 御内蔵連	6	-	-	6	296	277	19	-
015 綾渡	20	1	2	17	1,206	997	202	7
016 三沢	5	-	-	5	218	183	35	-
017 山ヶ谷	3	-	-	3	146	125	21	-
019 平沢	4	-	-	4	148	146	2	-
020 大多賀	5	-	-	5	254	236	18	-
021 連谷	7	2	-	5	465	244	205	16
022 明川	13	1	1	11	617	463	86	68
04 阿摺地区	126	25	4	97	6,052	4,745	937	370
001 阿摺	15	4	1	10	1,174	751	108	315
002 西檜尾	7	2	-	5	456	377	79	-
003 切山	10	-	2	8	438	284	128	26
004 小町	7	1	-	6	290	266	24	-
005 御蔵	8	1	-	7	302	265	37	-
006 渡合	8	4	-	4	350	301	49	-
007 実栗	-	-	-	-	-	-	-	-
008 月原	4	1	1	2	179	146	31	2
009 白山	5	1	-	4	170	157	13	-
010 大沢	5	-	-	5	218	176	42	-
011 中立	9	4	-	5	449	301	148	-
013 大河原	5	1	-	4	209	188	21	-
015 富岡	4	1	-	3	197	175	22	-
016 久木	15	1	-	14	594	497	97	-
017 新盛	7	1	-	6	263	224	32	7
018 大和	17	3	-	14	763	637	106	20
下山村	394	41	46	307	29,847	25,693	3,088	1,066

平成17年2月1日現在

就業状態別世帯員数（15才以上）（人）						農作物の作付面積	
計	自営農業だけに従事した人	自営農業が主の人	その他の仕事 が主の人	その他の仕事だ けに従事した人	仕事に従事し なかった人	(a)	うち稲
16	2	1	5	4	4	61	60
-	-	-	-	-	-	-	-
6	-	2	4	-	-	28	15
34	7	6	13	4	4	146	121
22	5	1	12	-	4	60	54
32	9	4	13	4	2	140	114
457	78	89	193	33	64	2,194	1,512
2	-	-	1	1	-	20	20
20	2	6	7	3	2	40	40
14	-	4	7	1	2	61	48
19	5	6	6	2	-	185	155
36	5	4	17	2	8	70	70
58	6	10	26	8	8	188	73
24	6	4	10	2	2	69	57
18	3	4	10	1	-	30	30
10	2	-	5	-	3	-	-
22	6	7	5	3	1	91	79
19	2	4	8	2	3	92	79
74	9	16	30	4	15	705	507
24	8	3	10	-	3	38	38
8	-	2	5	-	1	65	65
20	5	3	6	2	4	15	15
14	2	4	7	-	1	78	77
30	11	4	8	1	6	307	30
45	6	8	25	1	5	140	129
487	99	85	172	64	67	2,627	2,250
61	14	15	12	13	7	275	232
29	6	5	11	6	1	194	173
49	6	11	23	6	3	111	107
30	4	4	12	6	4	157	157
26	7	3	8	3	5	120	101
20	11	2	3	1	3	273	262
-	-	-	-	-	-	-	-
17	3	3	6	2	3	102	80
21	6	2	5	5	3	38	38
19	1	4	7	4	3	154	140
29	5	9	7	3	5	222	174
15	2	5	5	-	3	40	40
13	3	2	7	1	-	123	99
66	8	11	27	6	14	327	209
31	8	3	10	5	5	128	109
61	15	6	29	3	8	364	329
1,611	288	281	647	178	217	16,288	12,692

資料：農林業センサス

E-14 農業集落別結果表（販売農家）（続き）

農業集落名	農 家 数 (戸)				經 営 耕 地 面 積 (a)			
	計	専業	兼業		計	田	畑	樹園地
			第1種	第2種				
01 下山地区	329	37	38	254	24,211	20,503	2,651	1,057
001 花沢1区	13	1	-	12	773	701	70	2
002 花沢2区	10	-	2	8	1,170	1,081	68	21
003 花沢3区	11	3	1	7	867	786	68	13
004 花沢4区	4	-	1	3	229	221	8	-
005 花沢5区	9	2	-	7	405	374	31	-
006 東大沼1区	21	3	3	15	1,107	1,020	68	19
007 東大沼2区	9	-	3	6	558	398	138	22
008 東大沼3区	11	-	1	10	557	532	25	-
009 東大沼4区	12	2	1	9	855	775	74	6
010 小松野	11	3	-	8	625	575	50	-
011 東蘭	6	-	-	6	401	352	49	-
012 黒坂	16	1	4	11	1,206	1,157	49	-
013 和合	30	5	10	15	3,183	2,110	601	472
014 神殿	20	3	3	14	1,383	1,227	156	-
015 大桑	13	1	3	9	1,617	1,448	93	76
016 梶	9	2	1	6	1,043	631	194	218
017 平瀬	4	-	1	3	154	142	12	-
018 田平沢	9	1	-	8	453	300	48	105
019 栃立	2	-	-	2	95	65	12	18
020 立岩	13	1	-	12	601	442	88	71
021 大林	17	3	-	14	1,349	1,154	195	-
022 高野	3	-	-	3	249	183	66	-
023 野原	11	1	-	10	517	459	58	-
024 羽布	29	3	-	26	2,737	2,532	200	5
025 吉平	3	-	-	3	198	168	27	3
026 宇連野	4	1	-	3	256	217	39	-
027 阿蔵	15	1	2	12	709	639	64	6
028 梨野	14	-	2	12	914	814	100	-
02下山地区2	65	4	8	53	5,636	5,190	437	9
001 蘭村	10	1	1	8	847	738	108	1
002 田折	12	-	2	10	996	937	59	-
003 蕪木	8	2	-	6	645	616	29	-
004 田代上	10	1	2	7	638	548	90	-
005 田代嶋	9	-	3	6	1,328	1,242	84	2
006 田代中	6	-	-	6	444	411	27	6
007 田代日影	10	-	-	10	738	698	40	-
旭町	243	53	9	181	16,139	13,746	2,043	350
01 旭地区	204	44	6	154	14,316	12,333	1,726	257
001 田津原	9	3	-	6	508	380	62	66
002 閑羅瀬	4	1	-	3	145	101	42	2
003 時瀬	1	1	-	-	37	27	10	-
004 小渡	2	-	-	2	102	63	39	-
005 有間	5	-	-	5	260	245	15	-

平成17年2月1日現在

就業状態別世帯員数（15才以上）（人）						農作物の 作付面積	うち稲
計	自営農業だけ に従事した人	自営農業が主 の人	その他の仕事 が主の人	その他の仕事だ けに従事した人	仕事に従事し なかった人	(a)	
1,312	234	227	544	140	167	13,004	9,840
61	13	6	26	9	7	205	200
42	4	9	19	4	6	767	760
38	13	7	14	-	4	434	407
13	2	2	5	1	3	118	99
34	8	2	17	4	3	60	60
86	12	13	35	11	15	355	277
33	9	3	10	8	3	247	98
39	5	4	18	4	8	80	80
49	11	12	18	6	2	437	413
38	4	13	15	1	5	446	293
24	3	6	12	1	2	328	241
64	14	11	18	14	7	765	647
108	23	20	38	10	17	1,520	1,028
90	16	18	31	11	14	914	502
49	7	16	18	1	7	1,020	890
34	10	3	13	5	3	674	428
22	9	3	8	-	2	151	103
33	2	10	15	5	1	203	95
8	3	-	3	1	1	55	37
48	10	5	27	3	3	282	221
72	14	11	27	9	11	685	645
12	1	-	7	2	2	224	179
41	6	7	19	6	3	171	146
122	12	20	64	9	17	1,479	1,350
11	1	3	5	-	2	70	67
17	3	3	8	1	2	120	120
70	12	12	33	3	10	868	161
54	7	8	21	11	7	325	293
299	54	54	103	38	50	3,284	2,852
44	11	11	11	4	7	570	397
56	5	7	24	9	11	591	550
32	5	7	14	1	5	374	324
41	9	7	15	2	8	371	291
49	10	12	11	7	9	871	793
25	3	6	11	2	3	202	202
52	11	4	17	13	7	305	295
889	200	168	305	98	118	5,614	4,509
749	161	151	255	81	101	4,783	3,950
36	10	11	11	3	1	188	142
16	3	4	4	2	3	59	29
2	1	1	-	-	-	4	-
4	1	2	1	-	-	47	11
17	4	2	6	3	2	100	95

資料：農林業センサス

E-14 農業集落別結果表（販売農家）（続き）

農業集落名	農 家 数 (戸)				經 営 耕 地 面 積 (a)			
	計	専業	兼 業		計	田	畑	樹園地
			第1種	第2種				
006 笹戸	2	1	-	1	100	88	12	-
008 池島	3	-	1	2	148	143	5	-
009 東萩平	6	1	-	5	307	234	73	-
010 大坪	8	3	-	5	480	415	39	26
012 柳野	11	3	-	8	545	449	86	10
013 杉本	12	1	-	11	502	447	45	10
014 押井	12	2	1	9	668	588	60	20
015 東加塩	19	-	-	19	932	719	210	3
016 惣田	15	4	-	11	784	699	80	5
017 小畑	8	2	-	6	327	259	68	-
018 坪崎	-	-	-	-	-	-	-	-
019 日下部	9	3	1	5	688	536	111	41
020 槇本	7	2	-	5	581	453	100	28
021 伊熊	20	6	-	14	1,146	964	182	-
022 伯母沢	4	3	-	1	297	265	32	-
023 八幡	8	1	-	7	439	311	124	4
024 余平	6	1	1	4	241	199	42	-
025 万町	3	1	-	2	126	106	20	-
026 太田	16	1	1	14	4,101	3,902	157	42
027 明賀	7	2	1	4	402	330	72	-
028 小田	7	2	-	5	450	410	40	-
02 三濃地区	39	9	3	27	1,823	1,413	317	93
001 島崎	1	1	-	-	31	28	3	-
002 下切	8	-	-	8	441	316	56	69
003 下中切	1	-	-	1	30	27	3	-
004 上中切	4	4	-	-	153	114	29	10
005 上切	9	-	2	7	435	371	64	-
006 一色	1	-	-	1	39	36	3	-
007 浅谷	7	3	-	4	300	203	84	13
008 須淵	8	1	1	6	394	318	75	1
稲武町	181	31	16	134	9,265	7,695	1,496	74
001 稲橋	12	1	1	10	536	475	61	-
002 中当	22	8	1	13	1,323	1,244	67	12
003 夏焼	13	1	-	12	659	588	68	3
004 野入	18	3	1	14	923	802	121	-
005 大野瀬	26	7	1	18	1,329	1,140	188	1
006 押山	5	-	1	4	268	231	32	5
007 武節町	6	1	1	4	345	326	19	-
008 桑原	5	-	2	3	243	167	66	10
009 御所貝津	6	1	-	5	255	181	74	-
010 川手	11	1	-	10	438	303	125	10
011 黒田	19	3	2	14	921	718	203	-
012 小田木	33	4	5	24	1,799	1,389	407	3
013 富永	5	1	1	3	226	131	65	30

平成17年2月1日現在

計	就業状態別世帯員数（15才以上）（人）					農作物の作付面積	
	自営農業だけに従事した人	自営農業が主の人	その他の仕事 が主の人	その他の仕事だ けに従事した人	仕事に従事し なかった人	(a)	うち稲
8	1	2	2	2	1	27	10
13	3	2	4	2	2	71	56
24	7	2	6	3	6	152	142
22	7	4	9	-	2	200	192
42	7	9	11	8	7	234	196
49	11	7	15	10	6	217	200
47	7	14	14	5	7	146	142
89	12	12	38	12	15	397	357
52	8	17	16	2	9	426	365
32	13	2	6	4	7	102	62
-	-	-	-	-	-	-	-
29	5	9	9	4	2	250	192
33	7	6	8	6	6	417	294
60	14	9	28	2	7	524	491
11	3	4	2	-	2	165	162
29	4	4	13	3	5	272	216
22	4	5	6	4	3	35	25
6	3	2	1	-	-	54	46
62	12	16	26	5	3	543	418
26	6	4	10	1	5	118	73
18	8	1	9	-	-	34	34
140	39	17	50	17	17	831	559
2	2	-	-	-	-	-	-
33	3	4	20	6	-	269	168
4	-	-	2	2	-	32	20
7	7	-	-	-	-	40	40
38	9	3	13	5	8	188	137
2	1	-	1	-	-	24	20
28	10	5	7	2	4	113	74
26	7	5	7	2	5	166	100
644	156	98	235	63	92	4,590	3,254
43	9	8	19	4	3	167	147
67	16	13	23	1	14	804	787
45	14	5	17	2	7	267	135
61	12	6	25	6	12	318	273
82	23	11	32	9	7	772	625
21	5	3	7	1	5	197	89
21	1	8	5	1	6	203	95
17	6	2	4	3	2	110	23
23	3	3	10	4	3	125	100
36	8	5	16	7	-	181	146
73	17	13	26	11	6	382	284
138	38	17	48	9	26	987	550
17	4	4	3	5	1	77	-

資料：農林業センサス

E-15 農業産出額

単位：百万円

項 目		平成14年	15	16	17	18
農業産出額合計		8,877	8,450	8,050	11,550	11,040
農業産出額		6,397	6,270	5,740	8,430	7,830
耕 種	米	2,164	2,720	2,050	3,060	2,870
	麦 類	498	360	310	420	300
	雑穀・豆類	145	110	100	130	90
	い も 類	106	100	100	150	160
	野 菜	1,091	1,050	1,110	1,610	1,600
	果 実	1,176	1,010	1,100	1,140	1,130
	花 き	1,049	750	780	1,660	1,370
	工芸農作物 種苗・苗木類 ・その他	51 117	50 120	70 120	100 150	170 150
養 蚕		-	-	-	-	-
畜 産	肉 用 牛	124	140	200	350	460
	乳 用 牛	785	820	750	740	710
	豚	425	370	420	550	570
	鶏	1,056	800	870	1,360	1,370
	その他の 畜 産 物	12	10	10	20	10
加工農産物		78	70	70	110	90
生産農業所得		3,636	3,520	2,610	4,290	3,790
農家1戸当たり生産農業所得 (千円)		739	716	531	550	485
耕地10a当たり生産農業所得 (千円)		77	75	56	60	53
農業専従者換算1人当たり生 産農業所得 (千円)		1,174	1,137	843	1,096	967

注：農業産出額の計と内訳は必ずしも一致しない。
：平成16年までは旧豊田市域の数値である。

資料：愛知農林水産統計年報

E-16 保有山林規模別農家林家数

各年2月1日 単位：戸

年	総数	0.1～1	1～5	5～10	10～20	20～50	50～100	100ha以上
昭和50年	2,169	1,488	610	57	11	1	-	2
55	2,065	1,333	648	51	25	6	1	1
平成2年	1,742	1,184	475	62	16	3	2	-
12	1,021	...	867	96	35	18	2	3
17	859	...	759	69	18	9	2	2
(参考)H17新豊田市	3,900	...	2,951	562	259	107	14	7

注：平成12・17年の集計は林家数である。
：旧豊田市域の数値である。

資料：農林業センサス

E-17 林業生産量

各年12月31日現在

年	素 材			木 毛 (100 m ³)	薪 (1,000束)	木 炭 (100kg)	竹 材 (100束)	生しいたけ (t)
	製 材 (100 m ³)	チップ等 (100 m ³)	合 計 (100 m ³)					
平成17年	187	50	236	-	-	608	132	94
18	172	63	235	-	-	196	112	107
19	244	36	280	-	-	212	106	102
20	214	75	289	-	-	222	96	117
21	222	91	312	-	-	168	86	121

資料：愛知県豊田加茂農林水産事務所林務課

E-18 利用地種別民有林面積・蓄積量

各年3月31日現在 単位：面積 ha, 蓄積 m³

年	総面積	人工林		天然林		計		竹林 面積	無立木地 面積
		面積	蓄積	面積	蓄積	面積	蓄積		
平成17年	61,327	35,122	8,239,660	24,058	2,793,140	59,180	11,032,800	1,153	994
18	61,320	35,144	8,410,911	24,027	2,823,914	59,171	11,234,825	1,153	996
19	61,314	35,148	8,578,796	24,019	2,854,350	59,167	11,433,146	1,152	994
20	61,294	35,138	8,741,639	24,022	2,882,645	59,160	11,624,284	1,151	983
21	61,281	35,153	8,903,321	23,995	2,909,173	59,148	11,812,494	1,151	983

資料：森林課

E-19 保有形態別林野面積・森林面積

単位：ha

年	林野面積				森林面積			
	計	国有	公有	私有	計	国有	公有	私有
昭和55年	10,716	61	321	10,334	10,496	61	321	10,114
60	10,929	85	405	10,439	10,769	85	405	10,279
平成 2年	10,686	60	573	10,053	10,676	60	572	10,044
12	10,336	224	817	9,295	10,336	224	817	9,295
17	10,067	78	784	9,205	10,065	76	784	9,205
(参考)H17新豊田市	62,685	1,435	7,562	53,688	62,683	1,433	7,562	53,688

注：55年・2年・12年は8月1日、60年は1月1日、17年は2月1日現在

資料：農林業センサス

：緑資源公団分は公有分を含む。

：旧豊田市域の数値である。

E-20 保安林面積

単位：ha

年度	総数	水源かん養保安林	土砂流出防備保安林	土砂崩壊防備保安林	千害防備保安林	保健保安林	風致保安林
平成17年度	18,047	5,067	12,838	43	12	84	3
18	16,765	5,032	11,592	43	12	83	3
19	16,779	5,033	11,605	43	12	83	3
20	16,779	5,033	11,605	43	12	83	3
21	16,825	5,052	11,632	43	12	83	3

注：兼種保安林は上位の保安林に含まれる。

資料：愛知県豊田加茂農林水産事務所林務課

E-21 矢作川水系内水面漁業生産

単位：t

年	計	矢作川	男川	巴川	名倉川
平成15年	84	84	*	*	*
16	142	142	*	*	*
17	138	138	*	*	*
18	0	0	*	*	*
19	0	0	*	*	*
19 年 内 訳	あゆ	-	-	*	*
	こい	-	-	*	*
	ふな	-	-	*	*
	うなぎ	0	0	*	*
	その他	-	-	*	*

注：数値は、四捨五入の関係で計と内訳が一致しない場合がある。資料：愛知農林水産統計年報

：巴川には三河湖を、男川には乙川を、名倉川には段戸川を含む。

：平成16年までは旧豊田市域の数値である。

参考表

【農業】 経営耕地規模別農家数

	総農家数	販 売					
		計	0.3ha未満	0.3～0.5	0.5～1.0	1.0～1.5	1.5～2.0
総 数	7,853	3,909	34	1,477	1,585	482	176
豊 田 市	4,324	2,352	17	674	975	397	155
藤 岡 町	496	225	-	113	93	15	2
小 原 村	563	150	4	102	37	5	-
足 助 町	941	364	3	226	123	9	2
下 山 村	547	394	2	132	194	42	9
旭 町	593	243	1	134	93	8	6
稲 武 町	389	181	7	96	70	6	2

【農業】 男女別・年齢別農業従事者数（販売農家）

	総 計	男					
		小計	15～19	20～29	30～39	40～49	50～59
総 数	11,627	6,271	148	401	565	857	1,283
豊 田 市	7,007	3,802	88	255	370	523	752
藤 岡 町	663	360	10	23	35	53	78
小 原 村	453	253	5	15	22	31	47
足 助 町	1,126	595	13	41	45	85	134
下 山 村	1,216	644	21	42	55	90	149
旭 町	673	354	4	18	22	41	68
稲 武 町	489	263	7	7	16	34	55

平成17年2月1日現在 単位：戸

農 家							
2.0～3.0	3.0～5.0	5.0～10	10～20	20～30	30～50	50～100	100ha以上
91	38	15	6	2	2	1	-
79	32	13	6	2	1	1	-
2	-	-	-	-	-	-	-
1	-	1	-	-	-	-	-
-	1	-	-	-	-	-	-
9	5	1	-	-	-	-	-
-	-	-	-	-	1	-	-
-	-	-	-	-	-	-	-

資料：農林業センサス

平成17年2月1日現在 単位：戸

女							
60歳以上	小計	15～19	20～29	30～39	40～49	50～59	60歳以上
3,017	5,356	57	211	357	729	1,122	2,880
1,814	3,205	32	132	226	459	685	1,671
161	303	1	9	22	39	71	161
133	200	-	5	13	30	37	115
277	531	7	22	32	62	116	292
287	572	11	28	37	84	111	301
201	319	3	13	14	26	59	204
144	226	3	2	13	29	43	136

資料：農林業センサス

F

工

業

産業別工場数 構成比

平成20年12月31日現在

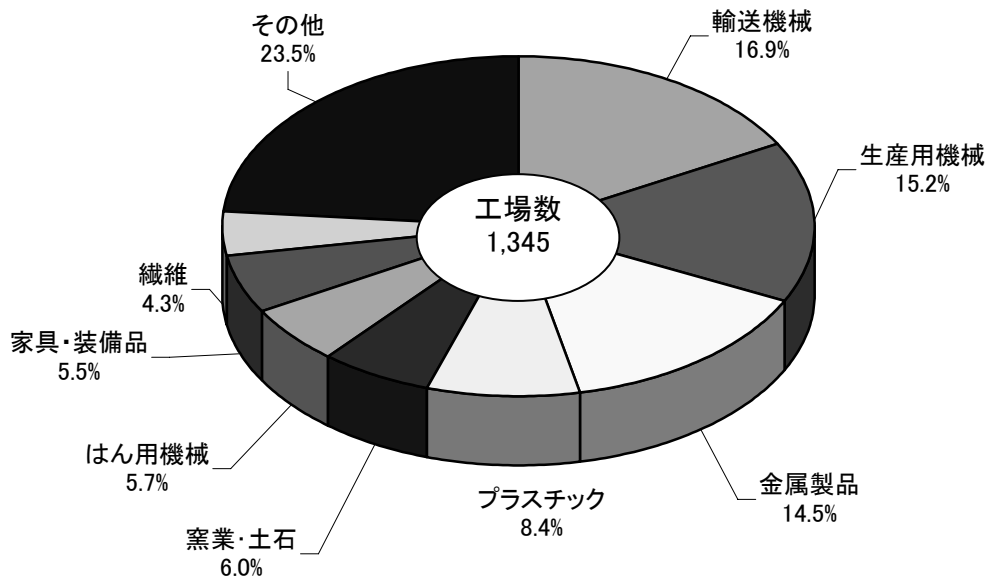

従業者1人当り製造品出荷額等

単位: 万円

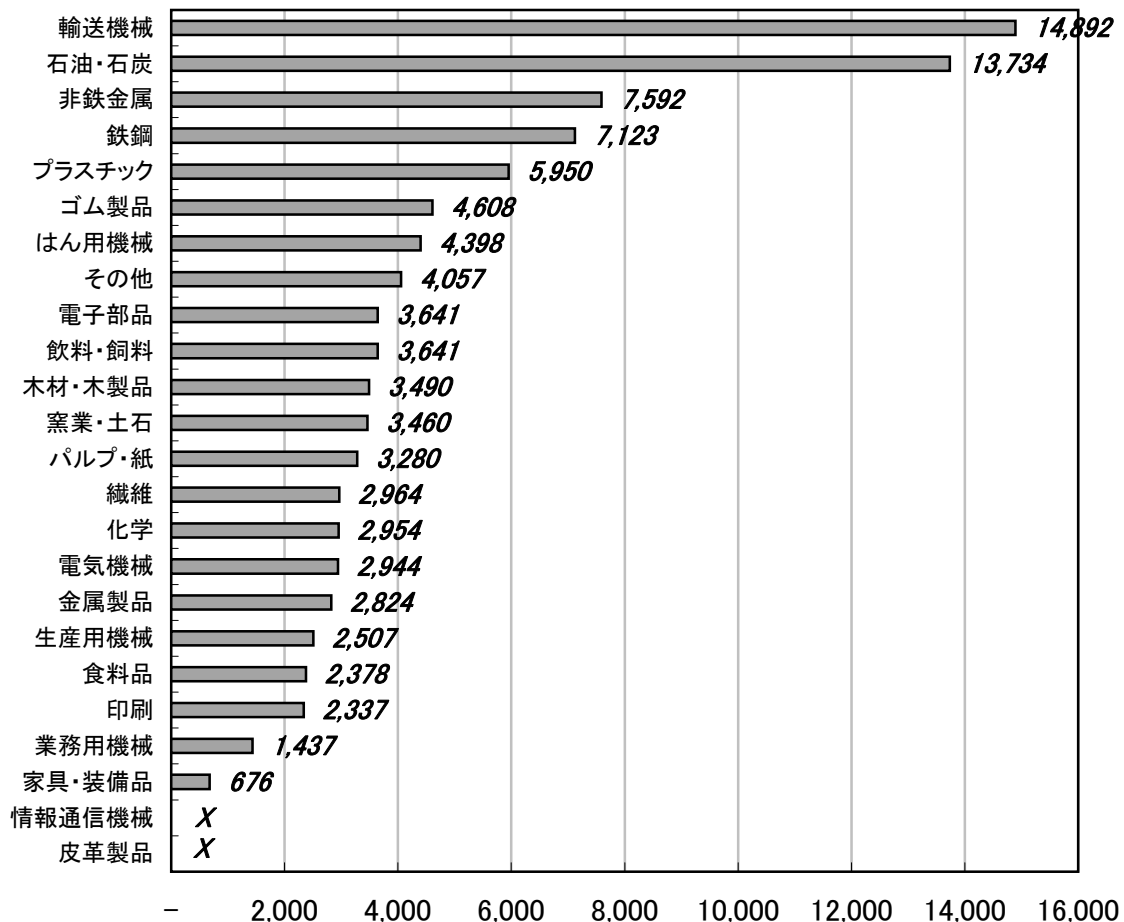

注: 2表とも豊田市の独自集計結果(従業者4人未満含む)である。

F-1 産業中分類別総括表

業種	工場数			従業者数(人)						現金給与額 (万円)
	総数	法人	個人	総数			(内)常用労働者			
				計	男	女	計	男	女	
総数	1,345	1,048	297	108,940	90,926	18,014	108,535	90,627	17,908	74,113,868
食料品	53	33	20	2,307	832	1,475	2,270	807	1,463	602,935
飲料・飼料	10	9	1	72	46	26	71	45	26	29,632
繊維	58	30	28	973	429	544	933	406	527	360,846
木材・木製品	20	13	7	191	154	37	182	147	35	72,723
家具・装備品	74	19	55	225	150	75	155	94	61	44,526
パルプ・紙	8	6	2	119	61	58	115	59	56	60,605
印刷	38	27	11	414	295	119	400	285	115	168,971
化学	8	8	-	259	189	70	259	189	70	131,008
石油・石炭	6	6	-	100	84	16	100	84	16	58,180
プラスチック	113	101	12	5,460	3,402	2,058	5,445	3,389	2,056	2,464,782
ゴム製品	19	8	11	1,602	1,409	193	1,587	1,398	189	916,640
皮革製品	2	1	1	33	5	28	32	4	28	x
窯業・土石	81	65	16	1,271	819	452	1,253	804	449	427,992
鉄鋼	25	23	2	2,638	2,439	199	2,635	2,436	199	1,688,805
非鉄金属	5	5	-	216	159	57	216	159	57	83,620
金属製品	195	153	42	3,432	2,386	1,046	3,376	2,345	1,031	1,601,928
はん用機械	76	70	6	2,321	1,940	381	2,313	1,933	380	1,127,674
生産用機械	205	177	28	3,870	3,185	685	3,835	3,158	677	2,120,129
業務用機械	5	5	-	36	25	11	36	25	11	21,852
電子部品	12	10	2	758	514	244	753	511	242	368,292
電気機械	52	48	4	1,238	669	569	1,233	665	568	491,328
情報通信機械	4	4	-	388	170	218	388	170	218	x
輸送機械	227	198	29	79,302	70,437	8,865	79,263	70,408	8,855	60,327,263
その他	49	29	20	1,715	1,127	588	1,685	1,106	579	787,995

注:豊田市の独自集計結果(従業者4人未満含む)である。

F-2 従業者規模別表

業種	工場数			従業者数(人)						現金給与額 (万円)
	総数	法人	個人	総数			(内)常用労働者			
				計	男	女	計	男	女	
総数	1,345	1,048	297	108,940	90,926	18,014	108,535	90,627	17,908	74,113,868
1~3人	345	122	223	721	444	277	424	220	204	128,136
4~9人	392	329	63	2,416	1,423	993	2,327	1,361	966	869,148
10~19人	225	217	8	3,036	2,065	971	3,022	2,055	967	1,285,945
20~29人	117	114	3	2,889	1,792	1,097	2,884	1,789	1,095	1,094,653
30~49人	74	74	-	2,883	2,030	853	2,883	2,030	853	1,381,007
50~99人	76	76	-	5,513	3,731	1,782	5,513	3,731	1,782	2,478,165
100~199人	45	45	-	6,376	4,387	1,989	6,376	4,387	1,989	3,075,486
200~299人	23	23	-	5,672	4,219	1,453	5,672	4,219	1,453	2,914,605
300~499人	17	17	-	6,561	4,959	1,602	6,561	4,959	1,602	3,554,496
500~999人	16	16	-	11,393	9,484	1,909	11,393	9,484	1,909	6,959,266
1000人以上	15	15	-	61,480	56,392	5,088	61,480	56,392	5,088	50,372,961

注:豊田市の独自集計結果(従業者4人未満含む)である。

平成20年12月31日現在

原材料 使用額等 (万円)	製 造 品 出 荷 額 等 (万円)				生 産 額 (万円)	付加価値額 (万円)
	総 数	製 造 品 出 荷 額	加 工 賃 収 入 額	そ の 他 収 入 額		
1,017,233,191	1,305,892,175	608,627,814	5,655,855	691,608,506	613,568,765	271,968,448
2,785,749	5,486,834	5,172,145	252,872	61,817	5,425,229	2,478,426
196,865	262,167	258,903	2,215	1,049	261,118	58,985
2,233,531	2,884,238	2,737,143	141,811	5,284	2,874,836	552,282
424,091	666,499	560,173	106,326	-	666,437	229,148
69,741	152,162	123,805	27,038	1,319	150,843	78,497
253,223	390,370	206,442	1,400	182,528	204,892	125,840
409,660	967,474	803,886	153,185	10,403	957,154	474,776
438,658	765,125	754,049	2,523	8,553	756,481	287,968
865,331	1,373,424	1,329,251	-	44,173	1,336,145	479,788
24,938,818	32,487,480	23,176,642	165,221	9,145,617	23,343,830	6,224,025
4,065,108	7,382,037	7,195,982	10,228	175,827	7,236,989	2,748,334
x	x	x	x	-	x	x
1,498,066	4,397,239	3,336,997	915,927	144,315	4,257,940	2,723,367
16,032,465	18,790,482	18,713,751	65,858	10,873	18,778,940	2,092,686
1,344,757	1,639,870	1,581,574	11,425	46,871	1,612,084	256,784
5,637,842	9,691,565	7,814,192	1,479,881	397,492	9,300,705	3,653,411
4,277,428	10,208,630	9,627,283	202,406	378,941	10,050,452	5,729,976
5,480,215	9,701,824	7,843,383	545,926	1,312,515	8,362,050	3,846,432
11,966	51,726	49,726	1,100	900	50,826	37,867
1,879,519	2,760,153	2,435,733	119,613	204,807	2,585,605	821,537
2,486,520	3,644,444	3,485,557	92,701	66,186	3,586,730	1,067,486
x	x	x	x	-	x	x
935,265,850	1,180,944,927	500,264,137	1,295,151	679,385,639	500,605,652	233,826,352
4,484,986	6,958,568	6,882,951	52,220	23,397	6,922,075	2,191,172

資料:工業統計調査

平成20年12月31日現在

原材料 使用額等 (万円)	製 造 品 出 荷 額 等 (万円)				生 産 額 (万円)	付加価値額 (万円)
	総 数	製 造 品 出 荷 額	加 工 賃 収 入 額	そ の 他 収 入 額		
1,017,233,191	1,305,892,175	608,627,814	5,655,855	691,608,506	613,568,765	271,968,448
204,257	492,800	336,556	140,010	16,234	476,557	274,801
1,971,332	3,897,791	3,201,469	559,834	136,488	3,761,260	1,833,523
6,067,380	9,323,701	8,199,000	971,544	153,157	9,170,537	3,100,677
4,191,924	6,780,991	5,808,515	874,181	98,295	6,682,696	2,465,986
6,494,033	10,292,124	9,256,198	721,174	314,752	9,934,224	3,303,349
12,861,404	20,425,933	18,907,124	909,207	609,602	19,942,788	6,798,892
25,074,369	34,100,881	32,876,583	251,581	972,717	33,224,545	8,012,735
13,349,957	19,495,302	18,877,005	9,334	608,963	18,953,048	5,227,670
30,494,924	43,112,184	29,748,946	1,218,990	12,144,248	30,848,286	10,416,210
30,177,250	48,887,221	47,617,271	-	1,269,950	47,686,195	15,823,515
886,346,361	1,109,083,247	433,799,147	-	675,284,100	432,888,629	214,711,090

資料:工業統計調査

F-1 産業中分類別総括表(続き)

業 種	(注1) 1日当たり 使用水量 (m ³)	(注1) 敷地面積 (m ²)	(注1) 有 形 固 定 資 産 額			
			取 得 額	除 却 額	減価償却額	年初現在高
総 数	1,686,072	14,998,065	38,487,086	2,403,272	29,178,096	142,354,974
食料品	3,314	117,401	65,825	4,693	98,363	964,576
飲料・飼料	-	-	-	-	-	-
繊維	202	59,898	66,153	5,786	66,492	484,985
木材・木製品	x	x	-	-	x	x
家具・装備品	-	-	-	-	-	-
パルプ・紙	x	x	x	x	x	x
印刷	104	50,345	14,033	2,417	57,281	390,233
化学	8,257	106,693	57,453	838	25,717	282,195
石油・石炭	x	x	x	x	x	x
プラスチック	1,319	525,461	1,120,094	70,984	1,031,745	2,975,024
ゴム製品	12,101	231,614	685,092	17,454	477,285	1,598,420
皮革製品	x	x	x	x	x	x
窯業・土石	276	268,530	35,631	1,440	48,893	622,434
鉄鋼	4,281	471,741	603,804	58,818	564,357	3,778,294
非鉄金属	x	x	x	x	x	x
金属製品	764	285,223	271,113	16,711	227,824	1,958,275
はん用機械	658	247,299	144,919	11,285	156,612	1,118,713
生産用機械	1,526	343,626	291,224	20,430	180,322	1,518,406
業務用機械	-	-	-	-	-	-
電子部品	1,189	28,577	132,495	9,148	103,162	541,896
電気機械	61	41,334	68,814	16,132	47,327	437,142
情報通信機械	x	x	x	x	x	x
輸送機械	1,650,320	11,981,513	34,452,350	2,152,052	25,777,958	123,767,587
その他	730	118,439	251,583	6,954	206,574	990,689

注1:使用水量・敷地面積・有形固定資産額は、従業者30人以上の工場

F-2 従業者規模別表(続き)

業 種	(注1) 1日当たり 使用水量 (m ³)	(注1) 敷地面積 (m ²)	(注1) 有 形 固 定 資 産 額			
			取 得 額	除 却 額	減価償却額	年初現在高
総 数	1,686,072	14,998,065	38,487,086	2,403,272	29,178,096	142,354,974
1~3人	*	*	*	*	*	*
4~9人	*	*	*	*	*	*
10~19人	*	*	*	*	*	*
20~29人	*	*	*	*	*	*
30~49人	9,210	561,690	327,522	36,545	291,586	2,869,096
50~99人	2,465	837,292	850,032	70,099	573,932	3,710,342
100~199人	4,256	667,854	688,851	245,805	727,565	4,519,395
200~299人	4,883	645,057	1,110,268	62,067	818,543	4,376,403
300~499人	23,550	674,776	1,348,526	125,588	1,626,915	6,456,912
500~999人	7,671	2,200,844	2,568,173	90,000	2,283,829	10,203,788
1000人以上	1,634,037	9,410,552	31,593,714	1,773,168	22,855,726	110,219,038

注1:使用水量・敷地面積・有形固定資産額は、従業者30人以上の工場

平成20年12月31日現在

(土地を含む) (万円)		原価に関する比率 (対製造品出荷額等)			製造品出荷額等 に対する 付加価値率(%)
年末現在高	投資額	原材料等 使用率(%)	現金給与 比率(%)	総合比率 (%)	
149,260,692	42,528,823	77.9	5.7	83.6	20.8
927,345	82,414	50.8	11.0	61.8	45.2
-	-	75.1	11.3	86.4	22.5
478,860	66,153	77.4	12.5	90.0	19.1
x	-	63.6	10.9	74.5	34.4
-	-	45.8	29.3	75.1	51.6
x	x	64.9	15.5	80.4	32.2
344,568	14,033	42.3	17.5	59.8	49.1
313,093	57,453	57.3	17.1	74.5	37.6
x	x	63.0	4.2	67.2	34.9
2,992,389	1,177,344	76.8	7.6	84.4	19.2
1,788,773	637,303	55.1	12.4	67.5	37.2
x	x	83.6	2.5	86.1	18.0
607,732	51,956	34.1	9.7	43.8	61.9
3,758,923	654,117	85.3	9.0	94.3	11.1
x	x	82.0	5.1	87.1	15.7
1,984,853	284,922	58.2	16.5	74.7	37.7
1,095,735	226,082	41.9	11.0	52.9	56.1
1,608,878	402,411	56.5	21.9	78.3	39.6
-	-	23.1	42.2	65.4	73.2
562,081	131,655	68.1	13.3	81.4	29.8
442,497	69,702	68.2	13.5	81.7	29.3
x	x	49.4	3.7	53.1	47.0
130,289,927	38,220,095	79.2	5.1	84.3	19.8
1,028,744	226,583	64.5	11.3	75.8	31.5

資料:工業統計調査

平成20年12月31日現在

(土地を含む) (万円)		原価に関する比率 (対製造品出荷額等)			製造品出荷額等 に対する 付加価値率(%)
年末現在高	投資額	原材料等 使用率(%)	現金給与 比率(%)	総合比率 (%)	
149,260,692	42,528,823	77.9	5.7	83.6	20.8
*	*	41.4	26.0	67.4	55.8
*	*	50.6	22.3	72.9	47.0
*	*	65.1	13.8	78.9	33.3
*	*	61.8	16.1	78.0	36.4
2,868,487	330,655	63.1	13.4	76.5	32.1
3,916,343	836,546	63.0	12.1	75.1	33.3
4,234,876	719,504	73.5	9.0	82.5	23.5
4,606,061	1,104,054	68.5	15.0	83.4	26.8
6,052,935	1,740,871	70.7	8.2	79.0	24.2
10,398,132	2,761,159	61.7	14.2	76.0	32.4
117,183,858	35,036,034	79.9	4.5	84.5	19.4

資料:工業統計調査

F-3 主要項目の産業中分類別数値及び加工数値

業 種	工場数	従業者数(人)		製造品出荷額(万円)
		総数	(内)常用労働者	
総 数	1,345	108,940	108,535	1,305,892,175
食料品	53	2,307	2,270	5,486,834
飲料・飼料	10	72	71	262,167
繊維	58	973	933	2,884,238
木材・木製品	20	191	182	666,499
家具・装備品	74	225	155	152,162
パルプ・紙	8	119	115	390,370
印刷	38	414	400	967,474
化学	8	259	259	765,125
石油・石炭	6	100	100	1,373,424
プラスチック	113	5,460	5,445	32,487,480
ゴム製品	19	1,602	1,587	7,382,037
皮革製品	2	33	32	x
窯業・土石	81	1,271	1,253	4,397,239
鉄鋼	25	2,638	2,635	18,790,482
非鉄金属	5	216	216	1,639,870
金属製品	195	3,432	3,376	9,691,565
はん用機械	76	2,321	2,313	10,208,630
生産用機械	205	3,870	3,835	9,701,824
業務用機械	5	36	36	51,726
電子部品	12	758	753	2,760,153
電気機械	52	1,238	1,233	3,644,444
情報通信機械	4	388	388	x
輸送機械	227	79,302	79,263	1,180,944,927
その他	49	1,715	1,685	6,958,568

注: 従業者1人当たりの数値のうち、現金給与額については常用労働者を分母とし、他は従業員: 豊田市の独自集計結果(従業者4人未満含む)である。

F-4 産業中分類別従業者規模別表

業 種	工 場 数						従 業 者 数			
	総数	1~3人	4~9人	10~29	30~299	300以上	総数	1~3人	4~9人	10~29
総 数	1,345	345	392	342	218	48	108,940	721	2,416	5,925
食料品	53	13	20	9	9	2	2,307	26	125	190
飲料・飼料	10	2	6	2	-	-	72	5	46	21
繊維	58	24	17	11	6	-	973	51	113	190
木材・木製品	20	8	7	4	1	-	191	15	44	96
家具・装備品	74	59	11	4	-	-	225	109	60	56
パルプ・紙	8	2	3	1	2	-	119	4	19	13
印刷	38	20	8	6	4	-	414	45	42	114
化学	8	-	1	2	5	-	259	-	6	28
石油・石炭	6	-	3	2	1	-	100	-	21	42
プラスチック	113	12	36	36	24	5	5,460	30	238	683
ゴム製品	19	7	7	2	2	1	1,602	16	46	24
皮革製品	2	1	-	-	1	-	33	1	-	-
窯業・土石	81	19	34	22	5	1	1,271	37	194	354
鉄鋼	25	3	4	13	4	1	2,638	7	29	211
非鉄金属	5	1	1	1	2	-	216	3	7	11
金属製品	195	48	65	59	22	1	3,432	107	387	964
はん用機械	76	11	26	27	11	1	2,321	28	163	429
生産用機械	205	65	61	51	26	2	3,870	132	370	873
業務用機械	5	-	4	1	-	-	36	-	24	12
電子部品	12	-	5	2	5	-	758	-	35	33
電気機械	52	5	20	21	6	-	1,238	9	123	372
情報通信機械	4	-	-	3	-	1	388	-	-	45
輸送機械	227	25	39	55	76	32	79,302	54	246	1,015
その他	49	20	14	8	6	1	1,715	42	78	149

注: 豊田市の独自集計結果(従業者4人未満含む)である。

平成20年12月31日現在

1工場当たり(万円)			(注)従業者1人当たり(万円)		
従業者数	製造品出荷額等	付加価値額	現金給与額	製造品出荷額等	付加価値額
81	970,924	202,207	683	11,987	2,496
44	103,525	46,763	266	2,378	1,074
7	26,217	5,899	417	3,641	819
17	49,728	9,522	387	2,964	568
10	33,325	11,457	400	3,490	1,200
3	2,056	1,061	287	676	349
15	48,796	15,730	527	3,280	1,057
11	25,460	12,494	422	2,337	1,147
32	95,641	35,996	506	2,954	1,112
17	228,904	79,965	582	13,734	4,798
48	287,500	55,080	453	5,950	1,140
84	388,528	144,649	578	4,608	1,716
x	x	x	x	x	x
16	54,287	33,622	342	3,460	2,143
106	751,619	83,707	641	7,123	793
43	327,974	51,357	387	7,592	1,189
18	49,700	18,735	475	2,824	1,065
31	134,324	75,394	488	4,398	2,469
19	47,326	18,763	553	2,507	994
7	10,345	7,573	607	1,437	1,052
63	230,013	68,461	489	3,641	1,084
24	70,085	20,529	398	2,944	862
x	x	x	x	x	x
349	5,202,401	1,030,072	761	14,892	2,949
35	142,012	44,718	468	4,057	1,278

者総数を分母としている。

資料：工業統計調査

平成20年12月31日現在

(人)		製造品出荷額等(万円)					
30~299	300以上	総数	1~3人	4~9人	10~29人	30~299人	300人以上
20,444	79,434	1,305,892,175	492,800	3,897,791	16,104,692	84,314,240	1,201,082,652
890	1,076	5,486,834	9,647	246,220	336,036	x	x
-	-	262,167	x	96,849	x	-	-
619	-	2,884,238	11,811	306,373	480,628	2,085,426	-
36	-	666,499	4,928	31,162	x	x	-
-	-	152,162	51,908	42,909	57,345	-	-
83	-	390,370	x	33,462	x	x	-
213	-	967,474	31,473	62,132	266,750	607,119	-
225	-	765,125	-	x	x	652,699	-
37	-	1,373,424	-	235,665	x	x	-
2,243	2,266	32,487,480	15,535	223,914	970,232	8,236,643	23,041,156
321	1,195	7,382,037	7,462	32,749	x	x	x
32	-	x	x	-	-	x	-
303	383	4,397,239	23,273	468,303	765,717	x	x
234	2,157	18,790,482	x	29,145	4,561,335	3,205,940	x
195	-	1,639,870	x	x	x	x	-
1,471	503	9,691,565	86,437	588,222	1,995,555	x	x
1,099	602	10,208,630	43,913	272,424	854,430	x	x
1,647	848	9,701,824	99,841	534,716	2,038,505	x	x
-	-	51,726	-	x	x	-	-
690	-	2,760,153	-	x	x	2,710,930	-
734	-	3,644,444	11,206	205,289	662,626	2,765,323	-
-	343	x	-	-	14,774	-	x
8,792	69,195	1,180,944,927	55,664	332,073	1,897,625	41,590,022	1,137,069,543
580	866	6,958,568	25,591	90,779	212,822	x	x

資料：工業統計調査

F-5 産業中分類別地区別表

(1) 挙母地区

業種	工場数			従業者数(人)						現金給与額 (万円)
	総数	法人	個人	総数			(内)常用労働者			
				計	男	女	計	男	女	
総数	375	309	66	49,005	42,271	6,734	48,916	42,203	6,713	38,112,507
食料品	20	14	6	867	308	559	860	301	559	237,632
飲料・飼料	1	1	-	6	4	2	6	4	2	x
繊維	11	3	8	39	15	24	28	7	21	7,855
木材・木製品	1	1	-	8	5	3	8	5	3	x
家具・装備品	18	7	11	72	53	19	59	42	17	17,065
パルプ・紙	1	1	-	47	28	19	47	28	19	x
印刷	17	13	4	198	165	33	192	160	32	84,437
化学	1	1	-	48	35	13	48	35	13	x
石油・石炭	1	1	-	27	23	4	27	23	4	x
プラスチック	19	19	-	451	254	197	451	254	197	161,878
ゴム製品	1	1	-	1,195	1,183	12	1,195	1,183	12	x
皮革製品	1	-	1	1	1	-	-	-	-	-
窯業・土石	4	3	1	395	235	160	394	234	160	104,104
鉄鋼	5	5	-	116	100	16	116	100	16	64,947
非鉄金属	2	2	-	195	141	54	195	141	54	x
金属製品	64	54	10	1,187	966	221	1,171	956	215	675,691
はん用機械	35	32	3	934	806	128	929	802	127	524,131
生産用機械	69	62	7	1,295	1,046	249	1,286	1,039	247	704,077
業務用機械	1	1	-	5	4	1	5	4	1	x
電子部品	2	2	-	18	12	6	18	12	6	x
電気機械	24	20	4	306	189	117	301	185	116	110,844
情報通信機械	-	-	-	-	-	-	-	-	-	-
輸送機械	56	52	4	40,437	35,968	4,469	40,431	35,965	4,466	33,908,899
その他	21	14	7	1,158	730	428	1,149	723	426	560,309

注:豊田市の独自集計結果(従業者4人未満含む)である。

(2) 高橋地区

業種	工場数			従業者数(人)						現金給与額 (万円)
	総数	法人	個人	総数			(内)常用労働者			
				計	男	女	計	男	女	
総数	85	71	14	2,778	1,660	1,118	2,761	1,646	1,115	1,178,301
食料品	-	-	-	-	-	-	-	-	-	-
飲料・飼料	-	-	-	-	-	-	-	-	-	-
繊維	3	3	-	54	15	39	54	15	39	14,414
木材・木製品	-	-	-	-	-	-	-	-	-	-
家具・装備品	6	2	4	15	11	4	10	7	3	2,680
パルプ・紙	1	1	-	36	16	20	36	16	20	x
印刷	1	1	-	7	7	-	7	7	-	x
化学	-	-	-	-	-	-	-	-	-	-
石油・石炭	-	-	-	-	-	-	-	-	-	-
プラスチック	18	15	3	1,141	643	498	1,138	640	498	509,980
ゴム製品	1	-	1	8	3	5	7	2	5	x
皮革製品	-	-	-	-	-	-	-	-	-	-
窯業・土石	1	1	-	16	13	3	16	13	3	x
鉄鋼	2	2	-	50	43	7	50	43	7	x
非鉄金属	-	-	-	-	-	-	-	-	-	-
金属製品	9	8	1	329	149	180	328	148	180	108,834
はん用機械	5	5	-	87	66	21	87	66	21	40,517
生産用機械	12	10	2	69	51	18	66	49	17	30,405
業務用機械	-	-	-	-	-	-	-	-	-	-
電子部品	3	3	-	342	297	45	342	297	45	208,792
電気機械	7	7	-	71	28	43	71	28	43	24,856
情報通信機械	2	2	-	24	2	22	24	2	22	x
輸送機械	13	11	2	528	315	213	525	313	212	188,564
その他	1	-	1	1	1	-	-	-	-	-

注:豊田市の独自集計結果(従業者4人未満含む)である。

平成20年12月31日現在

原材料 使用額等 (万円)	製 造 品 出 荷 額 等 (万円)				生 産 額 (万円)	付 加 価 値 額 (万円)
	総 数	製 造 品 出 荷 額	加 工 賃 収 入 額	そ の 他 収 入 額		
710,017,512	862,535,686	180,473,142	2,225,249	679,837,295	181,473,933	148,713,915
1,759,839	3,699,782	3,457,023	189,639	53,120	3,648,519	1,781,963
x	x	x	x	x	x	x
182,960	261,157	195,379	65,778	-	261,157	74,474
x	x	x	x	x	x	6,476
26,104	60,138	57,056	2,560	522	59,616	32,413
x	x	x	x	x	x	x
193,139	524,447	473,331	50,744	372	524,165	290,884
x	x	x	x	x	x	x
x	x	x	x	x	x	x
297,578	1,011,983	982,208	29,775	-	1,016,752	669,163
x	x	x	-	-	x	x
x	x	-	x	-	x	x
539,667	947,445	80,425	794,019	73,001	874,444	360,306
2,436,372	2,778,250	2,777,694	556	-	2,783,742	294,719
x	x	x	-	x	x	x
2,524,407	4,346,910	3,655,810	354,889	336,211	4,034,756	1,617,728
1,735,151	2,907,716	2,582,259	163,784	161,673	2,824,729	1,173,741
1,724,768	2,798,489	2,622,601	161,575	14,313	2,804,377	1,010,232
x	x	x	-	-	x	x
x	x	x	x	-	x	x
434,811	708,229	660,878	46,208	1,143	718,550	268,610
-	-	-	-	-	-	-
689,019,027	827,769,993	148,464,950	335,696	678,969,347	147,371,491	136,364,258
3,919,027	6,061,540	6,037,136	24,336	68	6,062,931	1,916,045

資料:工業統計調査

平成20年12月31日現在

原材料 使用額等 (万円)	製 造 品 出 荷 額 等 (万円)				生 産 額 (万円)	付 加 価 値 額 (万円)
	総 数	製 造 品 出 荷 額	加 工 賃 収 入 額	そ の 他 収 入 額		
6,135,813	9,802,557	9,002,029	314,695	485,833	9,330,916	3,191,467
-	-	-	-	-	-	-
-	-	-	-	-	-	-
155,000	173,966	173,366	-	600	173,366	18,063
-	-	-	-	-	-	-
3,931	9,803	8,875	928	-	9,803	5,593
x	x	x	-	x	x	x
x	x	x	-	-	x	x
-	-	-	-	-	-	-
-	-	-	-	-	-	-
2,740,313	4,743,257	4,579,601	84,608	79,048	4,677,799	1,692,041
x	x	-	x	-	x	x
-	-	-	-	-	-	-
x	x	x	-	x	x	x
x	x	x	-	-	x	x
-	-	-	-	-	-	-
578,460	770,303	756,670	13,633	-	769,057	168,521
808,323	1,067,552	1,053,488	1,313	12,751	1,026,885	215,729
55,039	103,511	98,539	4,972	-	103,511	46,164
-	-	-	-	-	-	-
969,696	1,581,434	1,273,474	103,486	204,474	1,412,822	600,249
26,831	67,601	33,238	34,339	24	67,577	38,828
x	x	x	x	x	x	x
599,845	966,823	728,073	61,190	177,560	782,969	297,958
x	x	x	-	-	x	x

資料:工業統計調査

(3) 上郷地区

業 種	工 場 数			従 業 者 数 (人)						現金給与額 (万円)
	総 数	法 人	個 人	総 数			(内) 常 用 労 働 者			
				計	男	女	計	男	女	
総 数	122	91	31	7,468	6,337	1,131	7,428	6,307	1,121	4,527,628
食料品	5	2	3	121	66	55	116	63	53	24,864
飲料・飼料	1	1	-	3	2	1	3	2	1	x
繊維	5	2	3	30	10	20	26	7	19	5,294
木材・木製品	-	-	-	-	-	-	-	-	-	-
家具・装備品	6	-	6	14	9	5	6	3	3	1,514
パルプ・紙	-	-	-	-	-	-	-	-	-	-
印刷	2	2	-	14	10	4	14	10	4	x
化学	-	-	-	-	-	-	-	-	-	-
石油・石炭	-	-	-	-	-	-	-	-	-	-
プラスチック	11	10	1	291	139	152	290	138	152	94,114
ゴム製品	1	1	-	68	40	28	68	40	28	x
皮革製品	-	-	-	-	-	-	-	-	-	-
窯業・土石	6	4	2	50	43	7	48	41	7	23,863
鉄鋼	1	-	1	2	2	-	-	-	-	-
非鉄金属	2	2	-	10	8	2	10	8	2	x
金属製品	17	13	4	185	141	44	181	137	44	63,695
はん用機械	3	2	1	14	5	9	13	4	9	3,209
生産用機械	29	23	6	325	264	61	317	259	58	176,349
業務用機械	3	3	-	26	16	10	26	16	10	15,637
電子部品	1	1	-	270	156	114	270	156	114	x
電気機械	5	5	-	341	248	93	341	248	93	173,517
情報通信機械	-	-	-	-	-	-	-	-	-	-
輸送機械	22	18	4	5,553	5,074	479	5,548	5,071	477	3,739,627
その他	2	2	-	151	104	47	151	104	47	x

注: 豊田市の独自集計結果(従業者4人未満含む)である。

(4) 高岡地区

業 種	工 場 数			従 業 者 数 (人)						現金給与額 (万円)
	総 数	法 人	個 人	総 数			(内) 常 用 労 働 者			
				計	男	女	計	男	女	
総 数	323	264	59	27,647	24,182	3,465	27,569	24,123	3,446	18,286,879
食料品	6	4	2	100	51	49	97	49	48	24,825
飲料・飼料	3	2	1	18	16	2	17	15	2	10,074
繊維	11	7	4	336	221	115	331	218	113	171,635
木材・木製品	-	-	-	-	-	-	-	-	-	-
家具・装備品	12	5	7	45	29	16	35	22	13	12,691
パルプ・紙	-	-	-	-	-	-	-	-	-	-
印刷	5	5	-	42	19	23	42	19	23	18,717
化学	1	1	-	40	35	5	40	35	5	x
石油・石炭	-	-	-	-	-	-	-	-	-	-
プラスチック	21	19	2	1,060	599	461	1,057	597	460	503,320
ゴム製品	1	-	1	2	1	1	-	-	-	-
皮革製品	-	-	-	-	-	-	-	-	-	-
窯業・土石	3	3	-	45	37	8	45	37	8	33,620
鉄鋼	15	14	1	2,436	2,263	173	2,435	2,262	173	1,581,035
非鉄金属	-	-	-	-	-	-	-	-	-	-
金属製品	71	54	17	1,085	764	321	1,063	747	316	478,872
はん用機械	21	20	1	529	430	99	528	429	99	280,118
生産用機械	65	57	8	1,128	917	211	1,119	909	210	589,384
業務用機械	1	1	-	5	5	-	5	5	-	x
電子部品	1	1	-	68	33	35	68	33	35	x
電気機械	9	9	-	370	121	249	370	121	249	127,238
情報通信機械	-	-	-	-	-	-	-	-	-	-
輸送機械	66	55	11	20,170	18,516	1,654	20,157	18,505	1,652	14,341,847
その他	11	7	4	168	125	43	160	120	40	69,216

注: 豊田市の独自集計結果(従業者4人未満含む)である。

平成20年12月31日現在

原材料 使用額等 (万円)	製 造 品 出 荷 額 等 (万円)				生 産 額 (万円)	付 加 価 値 額 (万円)
	総 数	製 造 品 出 荷 額	加 工 賃 収 入 額	そ の 他 収 入 額		
28,782,594	68,356,709	67,899,792	413,841	43,076	68,213,493	36,913,646
26,453	101,565	66,662	34,903	-	99,961	65,961
x	x	x	-	-	x	x
139,848	150,115	146,425	3,690	-	150,115	9,778
-	-	-	-	-	-	-
2,373	4,741	4,182	559	-	4,741	2,256
-	-	-	-	-	-	-
x	x	x	x	x	x	x
-	-	-	-	-	-	-
-	-	-	-	-	-	-
416,886	551,510	544,300	7,210	-	549,183	119,600
x	x	x	x	x	x	x
-	-	-	-	-	-	-
161,799	203,090	174,062	318	28,710	174,380	39,323
x	x	-	x	-	x	x
x	x	x	x	x	x	x
178,219	315,416	254,247	58,339	2,830	312,586	130,665
1,086	6,941	3,794	3,147	-	6,941	5,576
308,439	657,845	509,286	148,521	38	660,970	323,615
8,833	37,820	35,820	1,100	900	36,920	27,607
x	x	x	-	-	x	x
1,157,638	1,442,984	1,432,030	10,954	-	1,439,717	251,654
-	-	-	-	-	-	-
25,185,595	63,372,035	63,263,976	108,059	-	63,298,749	35,698,130
x	x	x	x	-	x	x

資料:工業統計調査

平成20年12月31日現在

原材料 使用額等 (万円)	製 造 品 出 荷 額 等 (万円)				生 産 額 (万円)	付 加 価 値 額 (万円)
	総 数	製 造 品 出 荷 額	加 工 賃 収 入 額	そ の 他 収 入 額		
213,708,164	274,715,693	263,179,433	1,554,653	9,981,607	265,000,152	55,598,121
258,459	341,738	313,442	28,296	-	341,648	77,312
53,311	80,235	78,020	2,215	-	80,235	25,642
656,835	890,929	870,226	16,022	4,681	884,552	164,234
-	-	-	-	-	-	-
17,709	35,437	15,421	19,885	131	35,306	16,886
-	-	-	-	-	-	-
88,009	129,531	120,008	9,492	31	129,500	39,544
x	x	x	-	-	x	x
-	-	-	-	-	-	-
12,808,085	14,551,233	5,488,202	12,905	9,050,126	5,480,117	1,445,107
x	x	x	x	-	x	x
-	-	-	-	-	-	-
18,981	81,157	44,484	x	x	81,048	59,214
12,746,124	14,996,263	14,928,882	64,881	2,500	14,987,492	1,645,919
-	-	-	-	-	-	-
1,414,985	2,647,877	2,069,890	557,086	20,901	2,615,449	1,124,402
889,186	1,534,179	1,321,741	23,106	189,332	1,424,743	671,447
1,479,208	2,886,364	2,239,084	113,312	533,968	2,373,554	1,318,024
x	x	x	-	-	x	x
x	x	x	-	-	x	x
622,101	1,071,069	1,021,069	-	50,000	1,018,867	404,562
-	-	-	-	-	-	-
182,444,877	235,103,255	234,306,386	667,789	129,080	235,182,042	48,467,588
116,173	219,337	215,499	3,090	748	218,510	89,638

資料:工業統計調査

(5) 猿投地区

業 種	工 場 数			従 業 者 数 (人)						現金給与額 (万円)
	総 数	法 人	個 人	総 数			(内) 常 用 労 働 者			
				計	男	女	計	男	女	
総 数	161	133	28	12,898	9,842	3,056	12,859	9,813	3,046	7,330,620
食料品	10	8	2	1,166	387	779	1,161	384	777	308,076
飲料・飼料	1	1	-	9	4	5	9	4	5	x
繊維	8	6	2	132	55	77	130	54	76	38,672
木材・木製品	3	2	1	36	28	8	34	27	7	10,430
家具・装備品	9	1	8	26	17	9	17	9	8	4,876
パルプ・紙	4	3	1	28	10	18	25	9	16	6,184
印刷	6	3	3	19	11	8	15	8	7	3,447
化学	2	2	-	17	16	1	17	16	1	x
石油・石炭	3	3	-	32	28	4	32	28	4	19,936
プラスチック	12	12	-	1,152	932	220	1,152	932	220	558,718
ゴム製品	2	1	1	10	5	5	9	4	5	x
皮革製品	-	-	-	-	-	-	-	-	-	-
窯業・土石	22	21	1	267	206	61	266	205	61	107,156
鉄鋼	-	-	-	-	-	-	-	-	-	-
非鉄金属	-	-	-	-	-	-	-	-	-	-
金属製品	12	11	1	432	201	231	431	200	231	166,501
はん用機械	4	4	-	32	28	4	32	28	4	18,210
生産用機械	13	12	1	142	122	20	141	121	20	73,479
業務用機械	-	-	-	-	-	-	-	-	-	-
電子部品	3	2	1	43	12	31	40	10	30	9,679
電気機械	4	4	-	87	36	51	87	36	51	26,970
情報通信機械	2	2	-	364	168	196	364	168	196	x
輸送機械	33	31	2	8,705	7,416	1,289	8,703	7,414	1,289	5,725,879
その他	8	4	4	199	160	39	194	156	38	84,612

注：豊田市の独自集計結果(従業者4人未満含む)である。

(6) 松平地区

業 種	工 場 数			従 業 者 数 (人)						現金給与額 (万円)
	総 数	法 人	個 人	総 数			(内) 常 用 労 働 者			
				計	男	女	計	男	女	
総 数	57	28	29	1,284	914	370	1,240	886	354	466,099
食料品	-	-	-	-	-	-	-	-	-	-
飲料・飼料	-	-	-	-	-	-	-	-	-	-
繊維	13	3	10	42	15	27	25	7	18	4,238
木材・木製品	-	-	-	-	-	-	-	-	-	-
家具・装備品	3	-	3	6	4	2	1	-	1	102
パルプ・紙	-	-	-	-	-	-	-	-	-	-
印刷	-	-	-	-	-	-	-	-	-	-
化学	-	-	-	-	-	-	-	-	-	-
石油・石炭	-	-	-	-	-	-	-	-	-	-
プラスチック	9	6	3	115	30	85	112	27	85	27,307
ゴム製品	11	4	7	61	30	31	52	23	29	15,027
皮革製品	-	-	-	-	-	-	-	-	-	-
窯業・土石	1	1	-	4	3	1	4	3	1	x
鉄鋼	-	-	-	-	-	-	-	-	-	-
非鉄金属	-	-	-	-	-	-	-	-	-	-
金属製品	7	3	4	29	18	11	22	14	8	8,273
はん用機械	3	2	1	610	510	100	609	509	100	207,819
生産用機械	3	3	-	108	83	25	108	83	25	x
業務用機械	-	-	-	-	-	-	-	-	-	-
電子部品	-	-	-	-	-	-	-	-	-	-
電気機械	-	-	-	-	-	-	-	-	-	-
情報通信機械	-	-	-	-	-	-	-	-	-	-
輸送機械	7	6	1	309	221	88	307	220	87	156,727
その他	-	-	-	-	-	-	-	-	-	-

注：豊田市の独自集計結果(従業者4人未満含む)である。

平成20年12月31日現在

原 材 料 使 用 額 等 (万円)	製 造 品 出 荷 額 等 (万円)				生 産 額 (万円)	付 加 価 値 額 (万円)
	総 数	製 造 品 出 荷 額	加 工 賃 収 入 額	そ の 他 収 入 額		
40,029,815	59,002,537	58,247,490	653,808	101,239	59,183,701	16,388,868
728,288	1,311,550	1,307,519	34	3,997	1,307,602	534,630
x	x	x	-	-	x	x
147,924	275,908	229,035	46,870	3	276,104	120,970
49,101	54,899	54,156	743	-	54,899	5,522
9,419	18,340	17,825	310	205	18,135	8,496
15,623	26,835	25,435	1,400	-	26,835	10,678
3,494	10,155	9,105	1,050	-	10,155	6,343
x	x	x	-	-	x	x
173,813	252,247	237,455	-	14,792	237,455	74,699
5,226,841	6,904,895	6,889,439	15,456	-	6,904,656	1,392,193
x	x	x	x	-	x	x
-	-	-	-	-	-	-
466,526	2,472,064	2,463,746	5,728	2,590	2,472,218	1,903,721
-	-	-	-	-	-	-
-	-	-	-	-	-	-
583,046	992,267	483,184	472,046	37,037	950,578	364,412
21,178	52,843	49,443	3,400	-	52,843	30,157
82,363	218,339	175,225	37,831	5,283	213,721	126,204
-	-	-	-	-	-	-
21,991	30,088	20,926	8,829	333	29,753	6,375
89,519	168,492	153,473	-	15,019	156,484	76,186
x	x	x	x	-	x	x
30,152,429	41,609,710	41,555,197	54,251	262	41,933,939	9,549,795
170,948	331,964	310,246	-	21,718	312,998	147,980

資料:工業統計調査

平成20年12月31日現在

原 材 料 使 用 額 等 (万円)	製 造 品 出 荷 額 等 (万円)				生 産 額 (万円)	付 加 価 値 額 (万円)
	総 数	製 造 品 出 荷 額	加 工 賃 収 入 額	そ の 他 収 入 額		
1,303,774	5,788,941	5,735,692	35,880	17,369	5,854,332	4,198,038
-	-	-	-	-	-	-
-	-	-	-	-	-	-
3,139	10,200	3,678	6,522	-	10,200	6,725
-	-	-	-	-	-	-
492	1,790	1,790	-	-	1,790	1,236
-	-	-	-	-	-	-
-	-	-	-	-	-	-
-	-	-	-	-	-	-
134,315	194,060	188,380	5,680	-	194,955	53,301
38,054	54,019	51,929	2,090	-	54,019	15,207
-	-	-	-	-	-	-
x	x	x	-	-	x	x
-	-	-	-	-	-	-
-	-	-	-	-	-	-
16,753	31,489	28,744	2,745	-	31,489	14,035
704,597	4,391,756	4,376,477	x	x	4,458,873	3,504,460
x	x	x	x	x	x	x
-	-	-	-	-	-	-
-	-	-	-	-	-	-
-	-	-	-	-	-	-
361,020	948,364	932,321	16,043	-	948,440	499,776
-	-	-	-	-	-	-

資料:工業統計調査

(7) 藤岡地区

業 種	工 場 数			従 業 者 数 (人)						現金給与額 (万円)
	総 数	法 人	個 人	総 数			(内) 常 用 労 働 者			
				計	男	女	計	男	女	
総 数	103	75	28	5,938	4,683	1,255	5,902	4,657	1,245	3,423,248
食料品	1	-	1	2	1	1	-	-	-	-
飲料・飼料	2	2	-	20	12	8	20	12	8	x
繊維	2	1	1	94	45	49	93	45	48	x
木材・木製品	5	3	2	100	86	14	98	84	14	42,608
家具・装備品	6	1	5	17	10	7	9	5	4	1,323
パルプ・紙	-	-	-	-	-	-	-	-	-	-
印刷	5	3	2	130	81	49	128	80	48	55,851
化学	3	3	-	108	81	27	108	81	27	45,096
石油・石炭	2	2	-	41	33	8	41	33	8	x
プラスチック	12	11	1	985	673	312	983	671	312	483,058
ゴム製品	-	-	-	-	-	-	-	-	-	-
皮革製品	1	1	-	32	4	28	32	4	28	x
窯業・土石	31	21	10	391	202	189	379	193	186	118,485
鉄鋼	2	2	-	34	31	3	34	31	3	x
非鉄金属	1	1	-	11	10	1	11	10	1	x
金属製品	8	5	3	141	112	29	138	109	29	85,368
はん用機械	3	3	-	104	87	17	104	87	17	50,060
生産用機械	6	5	1	720	639	81	719	638	81	460,392
業務用機械	-	-	-	-	-	-	-	-	-	-
電子部品	-	-	-	-	-	-	-	-	-	-
電気機械	2	2	-	56	44	12	56	44	12	x
情報通信機械	-	-	-	-	-	-	-	-	-	-
輸送機械	10	9	1	2,926	2,530	396	2,925	2,529	396	1,961,260
その他	1	-	1	26	2	24	24	1	23	x

注: 豊田市の独自集計結果(従業者4人未満含む)である。

(8) 小原地区

業 種	工 場 数			従 業 者 数 (人)						現金給与額 (万円)
	総 数	法 人	個 人	総 数			(内) 常 用 労 働 者			
				計	男	女	計	男	女	
総 数	34	22	12	723	435	288	704	422	282	317,374
食料品	2	1	1	10	4	6	8	3	5	x
飲料・飼料	-	-	-	-	-	-	-	-	-	-
繊維	2	2	-	32	10	22	32	10	22	x
木材・木製品	1	1	-	3	3	-	3	3	-	x
家具・装備品	7	2	5	10	8	2	4	3	1	1,270
パルプ・紙	-	-	-	-	-	-	-	-	-	-
印刷	-	-	-	-	-	-	-	-	-	-
化学	1	1	-	46	22	24	46	22	24	x
石油・石炭	-	-	-	-	-	-	-	-	-	-
プラスチック	5	4	1	118	64	54	116	63	53	58,773
ゴム製品	1	1	-	253	145	108	253	145	108	x
皮革製品	-	-	-	-	-	-	-	-	-	-
窯業・土石	6	6	-	33	23	10	33	23	10	11,562
鉄鋼	-	-	-	-	-	-	-	-	-	-
非鉄金属	-	-	-	-	-	-	-	-	-	-
金属製品	2	2	-	11	6	5	11	6	5	x
はん用機械	-	-	-	-	-	-	-	-	-	-
生産用機械	1	1	-	32	23	9	32	23	9	x
業務用機械	-	-	-	-	-	-	-	-	-	-
電子部品	-	-	-	-	-	-	-	-	-	-
電気機械	-	-	-	-	-	-	-	-	-	-
情報通信機械	-	-	-	-	-	-	-	-	-	-
輸送機械	3	1	2	169	124	45	165	121	44	84,419
その他	3	-	3	6	3	3	1	-	1	102

注: 豊田市の独自集計結果(従業者4人未満含む)である。

平成20年12月31日現在

原材料 使用額等 (万円)	製 造 品 出 荷 額 等 (万円)				生 産 額 (万円)	付 加 価 値 額 (万円)
	総 数	製 造 品 出 荷 額	加 工 賃 収 入 額	そ の 他 収 入 額		
14,368,579	20,942,107	19,698,445	362,178	881,484	20,023,308	5,316,166
x	x	x	-	-	x	x
x	x	x	-	x	x	x
x	x	x	x	-	x	x
362,271	571,248	469,037	102,211	-	571,186	197,310
2,835	6,485	6,203	230	52	6,433	3,476
-	-	-	-	-	-	-
90,570	269,598	178,954	90,644	-	269,598	138,676
249,007	439,509	438,199	1,310	-	438,663	167,261
x	x	x	-	x	x	x
3,003,581	4,044,499	4,023,096	5,030	16,373	4,037,873	734,711
-	-	-	-	-	-	-
x	x	x	-	-	x	x
201,181	504,616	404,761	69,770	30,085	476,803	285,608
x	x	x	-	x	x	x
x	x	x	-	-	x	x
294,250	507,140	489,602	17,025	513	506,627	202,752
116,998	240,377	239,271	-	1,106	248,172	122,812
1,686,082	2,681,869	1,868,151	65,173	748,545	1,860,285	825,532
-	-	-	-	-	-	-
-	-	-	-	-	-	-
x	x	x	-	-	x	x
-	-	-	-	-	-	-
6,452,473	9,172,978	9,119,492	6,485	47,001	9,131,957	2,077,193
x	x	-	x	-	x	x

資料:工業統計調査

平成20年12月31日現在

原材料 使用額等 (万円)	製 造 品 出 荷 額 等 (万円)				生 産 額 (万円)	付 加 価 値 額 (万円)
	総 数	製 造 品 出 荷 額	加 工 賃 収 入 額	そ の 他 収 入 額		
1,031,013	1,650,338	1,436,818	21,822	191,698	1,464,552	505,644
x	x	x	-	-	x	x
-	-	-	-	-	-	-
x	x	x	x	-	x	x
x	x	x	-	-	x	x
3,136	6,946	6,894	-	52	6,894	3,627
-	-	-	-	-	-	-
-	-	-	-	-	-	-
x	x	x	-	x	x	x
-	-	-	-	-	-	-
156,196	202,533	201,726	807	-	204,039	620
x	x	x	-	x	x	x
-	-	-	-	-	-	-
20,772	45,196	36,568	8,628	-	45,196	23,261
-	-	-	-	-	-	-
-	-	-	-	-	-	-
x	x	x	x	-	x	x
-	-	-	-	-	-	-
x	x	x	x	x	x	x
-	-	-	-	-	-	-
-	-	-	-	-	-	-
-	-	-	-	-	-	-
384,946	595,549	593,010	2,539	-	609,011	193,204
805	2,342	1,574	-	768	1,574	1,463

資料:工業統計調査

(9) 足助地区

業 種	工 場 数			従 業 者 数 (人)						現金給与額 (万円)
	総 数	法 人	個 人	総 数			(内) 常 用 労 働 者			
				計	男	女	計	男	女	
総 数	37	22	15	400	216	184	381	202	179	142,844
食料品	2	1	1	10	3	7	7	1	6	x
飲料・飼料	-	-	-	-	-	-	-	-	-	-
繊維	1	1	-	7	1	6	7	1	6	x
木材・木製品	3	1	2	16	11	5	13	9	4	3,914
家具・装備品	2	-	2	2	2	-	-	-	-	-
パルプ・紙	2	1	1	8	7	1	7	6	1	x
印刷	2	-	2	4	2	2	2	1	1	x
化学	-	-	-	-	-	-	-	-	-	-
石油・石炭	-	-	-	-	-	-	-	-	-	-
プラスチック	2	2	-	22	10	12	22	10	12	x
ゴム製品	1	-	1	5	2	3	3	1	2	x
皮革製品	-	-	-	-	-	-	-	-	-	-
窯業・土石	2	1	1	16	14	2	15	13	2	x
鉄鋼	-	-	-	-	-	-	-	-	-	-
非鉄金属	-	-	-	-	-	-	-	-	-	-
金属製品	3	2	1	20	17	3	20	17	3	7,352
はん用機械	-	-	-	-	-	-	-	-	-	-
生産用機械	4	2	2	23	17	6	21	15	6	12,225
業務用機械	-	-	-	-	-	-	-	-	-	-
電子部品	1	-	1	9	1	8	7	-	7	x
電気機械	-	-	-	-	-	-	-	-	-	-
情報通信機械	-	-	-	-	-	-	-	-	-	-
輸送機械	10	9	1	252	127	125	251	126	125	91,325
その他	2	2	-	6	2	4	6	2	4	x

注: 豊田市の独自集計結果(従業者4人未満含む)である。

(10) 下山地区

業 種	工 場 数			従 業 者 数 (人)						現金給与額 (万円)
	総 数	法 人	個 人	総 数			(内) 常 用 労 働 者			
				計	男	女	計	男	女	
総 数	22	15	7	295	188	107	284	180	104	141,539
食料品	1	-	1	3	2	1	-	-	-	-
飲料・飼料	-	-	-	-	-	-	-	-	-	-
繊維	-	-	-	-	-	-	-	-	-	-
木材・木製品	2	1	1	3	3	-	2	2	-	x
家具・装備品	3	1	2	15	5	10	13	3	10	2,861
パルプ・紙	-	-	-	-	-	-	-	-	-	-
印刷	-	-	-	-	-	-	-	-	-	-
化学	-	-	-	-	-	-	-	-	-	-
石油・石炭	-	-	-	-	-	-	-	-	-	-
プラスチック	-	-	-	-	-	-	-	-	-	-
ゴム製品	-	-	-	-	-	-	-	-	-	-
皮革製品	-	-	-	-	-	-	-	-	-	-
窯業・土石	4	3	1	25	18	7	24	17	7	5,125
鉄鋼	-	-	-	-	-	-	-	-	-	-
非鉄金属	-	-	-	-	-	-	-	-	-	-
金属製品	2	1	1	13	12	1	11	11	-	x
はん用機械	2	2	-	11	8	3	11	8	3	x
生産用機械	3	2	1	28	23	5	26	22	4	15,469
業務用機械	-	-	-	-	-	-	-	-	-	-
電子部品	1	1	-	8	3	5	8	3	5	x
電気機械	1	1	-	7	3	4	7	3	4	x
情報通信機械	-	-	-	-	-	-	-	-	-	-
輸送機械	3	3	-	182	111	71	182	111	71	107,097
その他	-	-	-	-	-	-	-	-	-	-

注: 豊田市の独自集計結果(従業者4人未満含む)である。

平成20年12月31日現在

原材料 使用額等 (万円)	製 造 品 出 荷 額 等 (万円)				生 産 額 (万円)	付 加 価 値 額 (万円)
	総 数	製 造 品 出 荷 額	加 工 賃 収 入 額	そ の 他 収 入 額		
346,026	700,151	602,490	35,161	62,500	638,822	331,246
X	X	X	-	-	X	X
-	-	-	-	-	-	-
X	X	-	X	-	X	X
3,253	10,298	10,178	120	-	10,298	6,710
X	X	X	X	-	X	X
X	X	X	-	-	X	X
X	X	X	X	-	X	X
-	-	-	-	-	-	-
-	-	-	-	-	-	-
X	X	X	X	X	X	X
X	X	X	-	-	X	X
-	-	-	-	-	-	-
X	X	X	-	-	X	X
-	-	-	-	-	-	-
-	-	-	-	-	-	-
30,342	44,991	43,550	1,441	-	44,991	13,951
-	-	-	-	-	-	-
10,059	36,216	32,330	3,886	-	36,216	24,911
-	-	-	-	-	-	-
X	X	-	X	-	X	X
-	-	-	-	-	-	-
-	-	-	-	-	-	-
226,517	466,281	380,002	23,890	62,389	405,063	222,333
X	X	X	-	X	X	X

資料:工業統計調査

平成20年12月31日現在

原材料 使用額等 (万円)	製 造 品 出 荷 額 等 (万円)				生 産 額 (万円)	付 加 価 値 額 (万円)
	総 数	製 造 品 出 荷 額	加 工 賃 収 入 額	そ の 他 収 入 額		
500,189	1,039,380	1,023,551	15,329	500	1,040,932	492,663
X	X	X	-	-	X	X
-	-	-	-	-	-	-
-	-	-	-	-	-	-
X	X	X	X	-	X	X
3,273	6,594	4,150	2,244	200	6,394	3,163
-	-	-	-	-	-	-
-	-	-	-	-	-	-
-	-	-	-	-	-	-
-	-	-	-	-	-	-
-	-	-	-	-	-	-
15,724	29,426	28,226	900	300	29,126	13,050
-	-	-	-	-	-	-
-	-	-	-	-	-	-
X	X	X	X	-	X	X
X	X	X	X	-	X	X
69,128	110,517	108,445	2,072	-	110,517	39,419
-	-	-	-	-	-	-
X	X	X	X	-	X	X
X	X	-	X	-	X	X
-	-	-	-	-	-	-
394,647	849,504	849,504	-	-	851,556	412,344
-	-	-	-	-	-	-

資料:工業統計調査

(11) 旭地区

業 種	工 場 数			従 業 者 数 (人)						現金給与額 (万円)
	総 数	法 人	個 人	総 数			(内) 常 用 労 働 者			
				計	男	女	計	男	女	
総 数	11	6	5	194	53	141	184	46	138	66,671
食料品	2	-	2	7	3	4	1	-	1	x
飲料・飼料	1	1	-	6	3	3	6	3	3	x
繊維	1	1	-	140	27	113	140	27	113	x
木材・木製品	4	3	1	20	14	6	19	13	6	9,268
家具・装備品	1	-	1	1	1	-	-	-	-	-
パルプ・紙	-	-	-	-	-	-	-	-	-	-
印刷	-	-	-	-	-	-	-	-	-	-
化学	-	-	-	-	-	-	-	-	-	-
石油・石炭	-	-	-	-	-	-	-	-	-	-
プラスチック	1	1	-	3	1	2	3	1	2	x
ゴム製品	-	-	-	-	-	-	-	-	-	-
皮革製品	-	-	-	-	-	-	-	-	-	-
窯業・土石	-	-	-	-	-	-	-	-	-	-
鉄鋼	-	-	-	-	-	-	-	-	-	-
非鉄金属	-	-	-	-	-	-	-	-	-	-
金属製品	-	-	-	-	-	-	-	-	-	-
はん用機械	-	-	-	-	-	-	-	-	-	-
生産用機械	-	-	-	-	-	-	-	-	-	-
業務用機械	-	-	-	-	-	-	-	-	-	-
電子部品	-	-	-	-	-	-	-	-	-	-
電気機械	-	-	-	-	-	-	-	-	-	-
情報通信機械	-	-	-	-	-	-	-	-	-	-
輸送機械	1	-	1	17	4	13	15	2	13	x
その他	-	-	-	-	-	-	-	-	-	-

注: 豊田市の独自集計結果(従業者4人未満含む)である。

(12) 稲武地区

業 種	工 場 数			従 業 者 数 (人)						現金給与額 (万円)
	総 数	法 人	個 人	総 数			(内) 常 用 労 働 者			
				計	男	女	計	男	女	
総 数	15	12	3	310	145	165	307	142	165	120,158
食料品	4	3	1	21	7	14	20	6	14	4,840
飲料・飼料	1	1	-	10	5	5	10	5	5	x
繊維	1	1	-	67	15	52	67	15	52	x
木材・木製品	1	1	-	5	4	1	5	4	1	x
家具・装備品	1	-	1	2	1	1	1	-	1	x
パルプ・紙	-	-	-	-	-	-	-	-	-	-
印刷	-	-	-	-	-	-	-	-	-	-
化学	-	-	-	-	-	-	-	-	-	-
石油・石炭	-	-	-	-	-	-	-	-	-	-
プラスチック	3	2	1	122	57	65	121	56	65	54,493
ゴム製品	-	-	-	-	-	-	-	-	-	-
皮革製品	-	-	-	-	-	-	-	-	-	-
窯業・土石	1	1	-	29	25	4	29	25	4	x
鉄鋼	-	-	-	-	-	-	-	-	-	-
非鉄金属	-	-	-	-	-	-	-	-	-	-
金属製品	-	-	-	-	-	-	-	-	-	-
はん用機械	-	-	-	-	-	-	-	-	-	-
生産用機械	-	-	-	-	-	-	-	-	-	-
業務用機械	-	-	-	-	-	-	-	-	-	-
電子部品	-	-	-	-	-	-	-	-	-	-
電気機械	-	-	-	-	-	-	-	-	-	-
情報通信機械	-	-	-	-	-	-	-	-	-	-
輸送機械	3	3	-	54	31	23	54	31	23	20,094
その他	-	-	-	-	-	-	-	-	-	-

注: 豊田市の独自集計結果(従業者4人未満含む)である。

平成20年12月31日現在

原材料 使用額等 (万円)	製 造 品 出 荷 額 等 (万円)				生 産 額 (万円)	付 加 価 値 額 (万円)
	総 数	製 造 品 出 荷 額	加 工 賃 収 入 額	そ の 他 収 入 額		
535,826	667,707	661,585	x	x	664,579	119,488
x	x	x	-	-	x	x
x	x	x	-	-	x	x
x	x	x	-	-	x	x
3,414	14,314	11,526	2,788	-	14,314	10,380
x	x	x	-	-	x	x
-	-	-	-	-	-	-
-	-	-	-	-	-	-
-	-	-	-	-	-	-
-	-	-	-	-	-	-
x	x	-	x	x	x	x
-	-	-	-	-	-	-
-	-	-	-	-	-	-
-	-	-	-	-	-	-
-	-	-	-	-	-	-
-	-	-	-	-	-	-
-	-	-	-	-	-	-
-	-	-	-	-	-	-
-	-	-	-	-	-	-
-	-	-	-	-	-	-
x	x	-	x	-	x	x
-	-	-	-	-	-	-

資料:工業統計調査

平成20年12月31日現在

原材料 使用額等 (万円)	製 造 品 出 荷 額 等 (万円)				生 産 額 (万円)	付 加 価 値 額 (万円)
	総 数	製 造 品 出 荷 額	加 工 賃 収 入 額	そ の 他 収 入 額		
473,886	690,369	667,347	17,171	5,851	680,045	199,186
4,798	18,194	13,494	-	4,700	13,494	12,758
x	x	x	-	x	x	x
x	x	x	-	-	x	x
x	x	x	-	-	x	x
x	x	x	x	x	x	x
-	-	-	-	-	-	-
-	-	-	-	-	-	-
-	-	-	-	-	-	-
-	-	-	-	-	-	-
116,997	213,881	213,601	280	-	208,897	87,191
-	-	-	-	-	-	-
-	-	-	-	-	-	-
-	-	-	-	-	-	-
x	x	x	-	-	x	x
-	-	-	-	-	-	-
-	-	-	-	-	-	-
-	-	-	-	-	-	-
-	-	-	-	-	-	-
-	-	-	-	-	-	-
-	-	-	-	-	-	-
-	-	-	-	-	-	-
-	-	-	-	-	-	-
44,336	87,875	71,226	x	-	87,875	41,466
-	-	-	-	-	-	-

資料:工業統計調査

F-6 自動車関連製造業産業中分類別総括表

業種	工場数			従業者数(人)						現金給与額 (万円)
	総数	法人	個人	総数			(内)常用労働者			
				計	男	女	計	男	女	
総数	442	375	67	90,866	78,868	11,998	90,780	78,806	11,974	66,083,767
繊維	17	12	5	370	170	200	364	166	198	113,369
家具・装備品	2	2	-	25	22	3	25	22	3	x
印刷	1	-	1	2	1	1	-	-	-	-
化学	1	1	-	48	35	13	48	35	13	x
プラスチック	66	60	6	3,722	2,514	1,208	3,714	2,508	1,206	1,742,083
ゴム製品	5	1	4	24	11	13	18	7	11	4,908
窯業・土石	5	5	-	541	287	254	541	287	254	157,172
鉄鋼	4	3	1	2,196	2,056	140	2,195	2,055	140	1,459,184
金属製品	61	45	16	968	652	316	946	636	310	427,333
はん用機械	11	11	-	851	694	157	851	694	157	318,541
生産用機械	40	33	7	1,639	1,375	264	1,630	1,369	261	932,850
業務用機械	1	1	-	12	9	3	12	9	3	x
電子部品	3	3	-	303	169	134	303	169	134	125,109
電気機械	9	8	1	421	241	180	420	240	180	179,393
輸送機械	209	184	25	78,507	69,855	8,652	78,477	69,833	8,644	59,974,033
その他	7	6	1	1,237	777	460	1,236	776	460	596,187

注:豊田市の独自集計結果(従業者4人未満含む)である。

F-7 自動車関連製造業従業者規模別表

業種	工場数			従業者数(人)						現金給与額 (万円)
	総数	法人	個人	総数			(内)常用労働者			
				計	男	女	計	男	女	
総数	442	375	67	90,866	78,868	11,998	90,780	78,806	11,974	66,083,767
1~3人	57	21	36	124	71	53	78	36	42	25,634
4~9人	97	74	23	608	306	302	579	287	292	186,351
10~19人	74	68	6	1,005	586	419	997	580	417	383,907
20~29人	63	61	2	1,539	906	633	1,536	904	632	558,760
30~49人	23	23	-	910	622	288	910	622	288	441,666
50~99人	42	42	-	3,015	2,076	939	3,015	2,076	939	1,428,068
100~199人	29	29	-	4,192	3,019	1,173	4,192	3,019	1,173	2,089,480
200~299人	15	15	-	3,577	2,852	725	3,577	2,852	725	1,863,567
300~499人	14	14	-	5,421	4,426	995	5,421	4,426	995	3,070,446
500~999人	14	14	-	10,190	8,795	1,395	10,190	8,795	1,395	6,427,723
1000人以上	14	14	-	60,285	55,209	5,076	60,285	55,209	5,076	49,608,165

注:豊田市の独自集計結果(従業者4人未満含む)である。

平成20年12月31日現在

原材料 使用額等 (万円)	製 造 品 出 荷 額 等 (万円)				生 産 額 (万円)	付 加 価 値 額 (万円)
	総 数	製 造 品 出 荷 額	加 工 賃 収 入 額	そ の 他 収 入 額		
976,984,663	1,239,021,423	545,602,964	3,630,445	689,788,014	548,237,316	247,784,024
936,095	1,233,230	1,129,998	98,551	4,681	1,226,733	278,571
x	x	x	x	x	x	x
x	x	x	-	-	x	x
x	x	x	x	-	x	x
19,744,521	24,612,508	15,444,575	117,791	9,050,142	15,545,611	3,909,167
6,084	12,984	8,506	4,478	-	12,984	6,572
632,417	1,001,573	117,452	884,121	-	1,001,573	321,397
10,149,591	11,983,958	11,982,915	1,043	-	11,977,687	1,261,571
1,500,202	2,716,973	1,710,472	954,646	51,855	2,669,548	1,132,029
1,060,031	4,995,595	4,948,591	x	x	5,063,729	3,715,928
2,993,239	4,983,791	3,491,875	210,310	1,281,606	3,650,966	1,756,156
x	x	x	-	-	x	x
879,203	1,111,975	1,103,463	8,512	-	1,106,374	188,781
1,196,391	1,477,483	1,468,883	8,600	-	1,474,216	247,603
934,069,184	1,178,887,610	498,243,732	1,258,239	679,385,639	498,525,288	233,046,102
3,749,323	5,912,883	5,865,367	47,516	-	5,890,556	1,902,022

資料:工業統計調査

平成20年12月31日現在

原材料 使用額等 (万円)	製 造 品 出 荷 額 等 (万円)				生 産 額 (万円)	付 加 価 値 額 (万円)
	総 数	製 造 品 出 荷 額	加 工 賃 収 入 額	そ の 他 収 入 額		
976,984,663	1,239,021,423	545,602,964	3,630,445	689,788,014	548,237,316	247,784,024
18,568	72,408	29,526	42,163	719	71,689	51,274
508,743	967,230	661,398	303,971	1,861	965,326	436,655
1,846,165	2,991,279	2,403,609	535,380	52,290	2,938,989	1,090,577
1,893,326	3,037,016	2,494,468	527,029	15,519	3,021,497	1,089,439
1,604,766	2,462,214	2,231,314	229,581	1,319	2,455,117	704,284
5,817,245	8,889,671	8,195,386	689,265	5,020	8,907,760	2,667,616
18,972,485	25,469,078	24,538,339	74,732	856,007	24,618,620	5,657,601
9,606,140	13,775,082	13,536,788	9,334	228,960	13,513,852	3,346,396
25,589,587	33,086,890	19,795,631	1,218,990	12,072,269	20,945,482	5,832,950
28,401,442	45,843,988	44,574,038	-	1,269,950	44,606,405	14,708,894
882,726,196	1,102,426,567	427,142,467	-	675,284,100	426,192,579	212,198,338

資料:工業統計調査

F-6 自動車関連製造業産業中分類別総括表(続き)

業種	(注1) 1日当たり 使用水量 (m ³)	(注1) 敷地面積 (m ²)	(注1) 有形固定資産		
			取得額	除却額	減価償却額
総数	1,656,727	13,412,774	36,245,047	2,269,534	27,492,967
繊維	x	x	x	x	x
家具・装備品	-	-	-	-	-
印刷	-	-	-	-	-
化学	x	x	x	x	x
プラスチック	596	416,095	723,504	36,354	747,913
ゴム製品	-	-	-	-	-
窯業・土石	x	x	x	x	x
鉄鋼	x	x	x	x	x
金属製品	168	88,230	61,646	2,619	33,810
はん用機械	x	x	x	x	x
生産用機械	185	231,382	228,507	18,168	118,163
業務用機械	-	-	-	-	-
電子部品	x	x	x	x	x
電気機械	x	x	x	x	x
輸送機械	1,650,191	11,934,688	34,328,799	2,149,633	25,691,121
その他	657	75,854	233,059	5,314	190,254

注1:使用水量・敷地面積・有形固定資産額は、従業者30人以上の工場

F-7 自動車関連製造業従業者規模別表(続き)

業種	(注1) 1日当たり 使用水量 (m ³)	(注1) 敷地面積 (m ²)	(注1) 有形固定資産		
			取得額	除却額	減価償却額
総数	1,656,727	13,412,774	36,245,047	2,269,534	27,492,967
1~3人	*	*	*	*	*
4~9人	*	*	*	*	*
10~19人	*	*	*	*	*
20~29人	*	*	*	*	*
30~49人	265	140,559	116,047	20,190	112,427
50~99人	956	382,625	358,202	20,301	296,472
100~199人	1,989	469,823	514,583	238,650	566,915
200~299人	2,257	451,667	888,480	29,002	639,769
300~499人	22,367	591,685	988,752	115,205	1,325,998
500~999人	6,871	2,152,932	2,448,710	88,988	2,149,301
1000人以上	1,622,022	9,223,483	30,930,273	1,757,198	22,402,085

注1:使用水量・敷地面積・有形固定資産額は、従業者30人以上の工場

平成20年12月31日現在

産 額 (土地を含む) (万円)			原 価 に 関 す る 比 率 (対 製 造 品 出 荷 額 等)			製造品出荷額等 に対する 付加価値率(%)
年 初 現 在 高	年 末 現 在 高	投 資 額	原 材 料 等 使用率(%)	現 金 給 与 比率(%)	総 合 比 率 (%)	
132,060,845	138,543,391	40,271,223	78.9	5.3	84.2	20.0
x	x	x	75.9	9.2	85.1	22.6
-	-	-	41.3	38.1	79.4	55.9
-	-	-	20.5	-	20.5	75.7
x	x	x	115.4	82	197.4	△ 21.4
2,053,867	1,993,104	765,414	80.2	7.1	87.3	15.9
-	-	-	46.9	37.8	84.7	50.6
x	x	x	63.1	15.7	78.8	32.1
x	x	x	84.7	12.2	96.9	10.5
323,322	348,539	69,375	55.2	15.7	70.9	41.7
x	x	x	21.2	6.4	27.6	74.4
694,279	786,455	339,647	60.1	18.7	78.8	35.2
-	-	-	20.3	28.9	49.2	75.9
x	x	x	79.1	11.3	90.3	17.0
x	x	x	81.0	12.1	93.1	16.8
123,358,543	129,846,588	38,088,406	79.2	5.1	84.3	19.8
854,184	891,675	208,059	63.4	10.1	73.5	32.2

資料:工業統計調査

平成20年12月31日現在

産 額 (土地を含む) (万円)			原 価 に 関 す る 比 率 (対 製 造 品 出 荷 額 等)			製造品出荷額等 に対する 付加価値率(%)
年 初 現 在 高	年 末 現 在 高	投 資 額	原 材 料 等 使用率(%)	現 金 給 与 比率(%)	総 合 比 率 (%)	
132,060,845	138,543,391	40,271,223	78.9	5.3	84.2	20.0
*	*	*	25.6	35.4	61.0	70.8
*	*	*	52.6	19.3	71.9	45.1
*	*	*	61.7	12.8	74.6	36.5
*	*	*	62.3	18.4	80.7	35.9
775,305	758,735	119,057	65.2	17.9	83.1	28.6
1,782,699	1,824,128	351,111	65.4	16.1	81.5	30.0
3,380,062	3,089,080	512,459	74.5	8.2	82.7	22.2
3,010,679	3,230,388	874,968	69.7	13.5	83.3	24.3
5,313,903	4,861,452	1,351,550	77.3	9.3	86.6	17.6
9,024,088	9,234,509	2,641,696	62.0	14.0	76.0	32.1
108,774,109	115,545,099	34,420,382	80.1	4.5	84.6	19.2

資料:工業統計調査

F-8 自動車関連製造業地区別表

(1) 挙母地区

業 種	工 場 数			従 業 者 数 (人)						現金給与額 (万円)
	総 数	法 人	個 人	総 数			(内) 常 用 労 働 者			
				計	男	女	計	男	女	
総 数	115	104	11	42,600	37,338	5,262	42,586	37,328	5,258	34,847,475
繊維	3	1	2	17	5	12	15	3	12	6,307
家具・装備品	2	2	-	25	22	3	25	22	3	x
印刷	-	-	-	-	-	-	-	-	-	-
化学	1	1	-	48	35	13	48	35	13	x
プラスチック	13	13	-	247	117	130	247	117	130	73,050
ゴム製品	-	-	-	-	-	-	-	-	-	-
窯業・土石	1	1	-	383	228	155	383	228	155	x
鉄鋼	1	1	-	18	17	1	18	17	1	x
金属製品	17	14	3	204	145	59	200	142	58	85,965
はん用機械	4	4	-	58	40	18	58	40	18	25,983
生産用機械	13	12	1	273	217	56	272	216	56	144,012
業務用機械	-	-	-	-	-	-	-	-	-	-
電子部品	1	1	-	11	9	2	11	9	2	x
電気機械	2	1	1	28	5	23	27	4	23	x
輸送機械	54	50	4	40,321	35,909	4,412	40,315	35,906	4,409	33,871,878
その他	3	3	-	967	589	378	967	589	378	474,805

注:豊田市の独自集計結果(従業者4人未満含む)である。

(2) 高橋地区

業 種	工 場 数			従 業 者 数 (人)						現金給与額 (万円)
	総 数	法 人	個 人	総 数			(内) 常 用 労 働 者			
				計	男	女	計	男	女	
総 数	29	22	7	942	526	416	933	519	414	339,269
繊維	2	2	-	45	11	34	45	11	34	x
家具・装備品	-	-	-	-	-	-	-	-	-	-
印刷	-	-	-	-	-	-	-	-	-	-
化学	-	-	-	-	-	-	-	-	-	-
プラスチック	8	6	2	326	188	138	324	186	138	133,462
ゴム製品	1	-	1	8	3	5	7	2	5	x
窯業・土石	-	-	-	-	-	-	-	-	-	-
鉄鋼	-	-	-	-	-	-	-	-	-	-
金属製品	1	-	1	2	1	1	1	-	1	x
はん用機械	1	1	-	4	1	3	4	1	3	x
生産用機械	2	1	1	3	2	1	1	1	-	x
業務用機械	-	-	-	-	-	-	-	-	-	-
電子部品	1	1	-	22	4	18	22	4	18	x
電気機械	1	1	-	10	6	4	10	6	4	x
輸送機械	12	10	2	522	310	212	519	308	211	184,826
その他	-	-	-	-	-	-	-	-	-	-

注:豊田市の独自集計結果(従業者4人未満含む)である。

平成20年12月31日現在

原材料 使用額等 (万円)	製 造 品 出 荷 額 等 (万円)				生 産 額 (万円)	付 加 価 値 額 (万円)
	総 数	製 造 品 出 荷 額	加 工 賃 収 入 額	そ の 他 収 入 額		
694,213,766	835,968,914	155,403,238	1,546,908	679,018,768	155,520,899	139,055,907
180,876	255,051	192,941	62,110	-	255,051	70,643
x	x	x	x	x	x	x
-	-	-	-	-	-	-
x	x	x	x	-	x	x
145,761	355,042	325,267	29,775	-	353,862	190,671
-	-	-	-	-	-	-
x	x	-	x	-	x	x
x	x	x	-	-	x	x
334,566	584,605	295,515	239,684	49,406	534,699	234,232
34,549	93,633	71,514	22,119	-	93,633	56,271
316,690	534,506	498,355	x	x	539,648	203,866
-	-	-	-	-	-	-
x	x	x	-	-	x	x
x	x	x	x	-	x	x
688,687,063	827,275,119	147,970,576	335,196	678,969,347	146,878,834	136,215,903
3,395,338	5,387,161	5,363,617	23,544	-	5,380,184	1,768,159

資料:工業統計調査

平成20年12月31日現在

原材料 使用額等 (万円)	製 造 品 出 荷 額 等 (万円)				生 産 額 (万円)	付 加 価 値 額 (万円)
	総 数	製 造 品 出 荷 額	加 工 賃 収 入 額	そ の 他 収 入 額		
1,281,845	1,973,257	1,658,832	136,865	177,560	1,792,061	570,481
x	x	x	-	-	x	x
-	-	-	-	-	-	-
-	-	-	-	-	-	-
-	-	-	-	-	-	-
519,829	816,883	765,734	51,149	-	819,541	246,449
x	x	-	x	-	x	x
-	-	-	-	-	-	-
-	-	-	-	-	-	-
x	x	-	x	-	x	x
x	x	-	x	-	x	x
x	x	-	x	-	x	x
-	-	-	-	-	-	-
x	x	x	x	-	x	x
x	x	x	x	-	x	x
595,945	956,973	718,223	61,190	177,560	773,119	292,291
-	-	-	-	-	-	-

資料:工業統計調査

(3) 上郷地区

業 種	工 場 数			従 業 者 数 (人)						現金給与額 (万円)
	総 数	法 人	個 人	総 数			(内) 常 用 労 働 者			
				計	男	女	計	男	女	
総 数	52	42	10	6,698	5,810	888	6,686	5,802	884	4,238,698
繊維	1	1	-	11	4	7	11	4	7	x
家具・装備品	-	-	-	-	-	-	-	-	-	-
印刷	-	-	-	-	-	-	-	-	-	-
化学	-	-	-	-	-	-	-	-	-	-
プラスチック	10	9	1	283	137	146	282	136	146	93,214
ゴム製品	-	-	-	-	-	-	-	-	-	-
窯業・土石	-	-	-	-	-	-	-	-	-	-
鉄鋼	-	-	-	-	-	-	-	-	-	-
金属製品	6	4	2	58	46	12	56	44	12	22,970
はん用機械	1	1	-	7	1	6	7	1	6	x
生産用機械	9	6	3	90	72	18	86	70	16	38,645
業務用機械	1	1	-	12	9	3	12	9	3	x
電子部品	1	1	-	270	156	114	270	156	114	x
電気機械	2	2	-	301	224	77	301	224	77	x
輸送機械	20	16	4	5,518	5,059	459	5,513	5,056	457	3,727,429
その他	1	1	-	148	102	46	148	102	46	x

注: 豊田市の独自集計結果(従業者4人未満含む)である。

(4) 高岡地区

業 種	工 場 数			従 業 者 数 (人)						現金給与額 (万円)
	総 数	法 人	個 人	総 数			(内) 常 用 労 働 者			
				計	男	女	計	男	女	
総 数	127	103	24	24,292	21,841	2,451	24,262	21,819	2,443	16,732,660
繊維	6	3	3	177	90	87	173	88	85	58,012
家具・装備品	-	-	-	-	-	-	-	-	-	-
印刷	-	-	-	-	-	-	-	-	-	-
化学	-	-	-	-	-	-	-	-	-	-
プラスチック	14	13	1	841	539	302	839	538	301	449,256
ゴム製品	-	-	-	-	-	-	-	-	-	-
窯業・土石	1	1	-	14	12	2	14	12	2	x
鉄鋼	2	1	1	2,159	2,023	136	2,158	2,022	136	x
金属製品	25	18	7	341	237	104	330	230	100	141,583
はん用機械	2	2	-	169	139	30	169	139	30	x
生産用機械	12	10	2	597	486	111	595	484	111	323,016
業務用機械	-	-	-	-	-	-	-	-	-	-
電子部品	-	-	-	-	-	-	-	-	-	-
電気機械	3	3	-	53	4	49	53	4	49	7,293
輸送機械	60	51	9	19,893	18,283	1,610	19,884	18,275	1,609	14,197,718
その他	2	1	1	48	28	20	47	27	20	x

注: 豊田市の独自集計結果(従業者4人未満含む)である。

平成20年12月31日現在

原材料 使用額等 (万円)	製 造 品 出 荷 額 等 (万円)				生 産 額 (万円)	付 加 価 値 額 (万円)
	総 数	製 造 品 出 荷 額	加 工 賃 収 入 額	そ の 他 収 入 額		
28,083,803	67,041,771	66,809,404	231,817	550	66,939,512	36,345,102
x	x	x	-	-	x	x
-	-	-	-	-	-	-
-	-	-	-	-	-	-
-	-	-	-	-	-	-
409,686	540,710	533,500	7,210	-	538,383	116,171
-	-	-	-	-	-	-
-	-	-	-	-	-	-
-	-	-	-	-	-	-
21,676	68,758	x	x	550	68,208	44,840
x	x	x	-	-	x	x
66,386	129,350	66,022	63,328	-	129,350	59,965
x	x	x	-	-	x	x
x	x	x	-	-	x	x
x	x	x	-	-	x	x
25,164,456	63,326,634	63,218,575	108,059	-	63,253,348	35,675,024
x	x	x	x	-	x	x

資料:工業統計調査

平成20年12月31日現在

原材料 使用額等 (万円)	製 造 品 出 荷 額 等 (万円)				生 産 額 (万円)	付 加 価 値 額 (万円)
	総 数	製 造 品 出 荷 額	加 工 賃 収 入 額	そ の 他 収 入 額		
204,078,200	261,343,202	250,666,748	957,598	9,718,856	251,799,292	52,099,022
296,417	369,670	356,648	8,341	4,681	362,974	66,268
-	-	-	-	-	-	-
-	-	-	-	-	-	-
-	-	-	-	-	-	-
10,593,700	12,215,437	3,154,317	10,994	9,050,126	3,139,826	1,330,177
-	-	-	-	-	-	-
x	x	-	x	-	x	x
x	x	x	x	-	x	x
435,899	913,894	704,659	207,336	1,899	915,586	447,333
x	x	x	x	-	x	x
981,599	1,756,728	1,190,362	33,296	533,070	1,244,625	720,529
-	-	-	-	-	-	-
-	-	-	-	-	-	-
27,959	36,326	36,326	-	-	36,326	7,969
182,125,035	234,458,357	233,678,225	651,052	129,080	234,512,419	48,156,158
x	x	x	x	-	x	x

資料:工業統計調査

(5) 猿投地区

業 種	工 場 数			従 業 者 数 (人)						現金給与額 (万円)
	総 数	法 人	個 人	総 数			(内) 常 用 労 働 者			
				計	男	女	計	男	女	
総 数	58	54	4	9,970	8,343	1,627	9,965	8,339	1,626	6,307,771
繊維	3	3	-	79	48	31	79	48	31	28,242
家具・装備品	-	-	-	-	-	-	-	-	-	-
印刷	1	-	1	2	1	1	-	-	-	-
化学	-	-	-	-	-	-	-	-	-	-
プラスチック	11	11	-	1,126	919	207	1,126	919	207	550,957
ゴム製品	-	-	-	-	-	-	-	-	-	-
窯業・土石	2	2	-	25	21	4	25	21	4	x
鉄鋼	-	-	-	-	-	-	-	-	-	-
金属製品	7	6	1	238	117	121	237	116	121	97,614
はん用機械	2	2	-	11	9	2	11	9	2	x
生産用機械	1	1	-	9	9	-	9	9	-	x
業務用機械	-	-	-	-	-	-	-	-	-	-
電子部品	-	-	-	-	-	-	-	-	-	-
電気機械	1	1	-	29	2	27	29	2	27	x
輸送機械	29	27	2	8,377	7,159	1,218	8,375	7,157	1,218	5,575,330
その他	1	1	-	74	58	16	74	58	16	x

注:豊田市の独自集計結果(従業者4人未満含む)である。

(6) 松平地区

業 種	工 場 数			従 業 者 数 (人)						現金給与額 (万円)
	総 数	法 人	個 人	総 数			(内) 常 用 労 働 者			
				計	男	女	計	男	女	
総 数	16	9	7	954	735	219	943	728	215	367,247
繊維	1	1	-	14	3	11	14	3	11	x
家具・装備品	-	-	-	-	-	-	-	-	-	-
印刷	-	-	-	-	-	-	-	-	-	-
化学	-	-	-	-	-	-	-	-	-	-
プラスチック	2	1	1	15	3	12	14	2	12	x
ゴム製品	4	1	3	16	8	8	11	5	6	3,120
窯業・土石	-	-	-	-	-	-	-	-	-	-
鉄鋼	-	-	-	-	-	-	-	-	-	-
金属製品	2	-	2	5	2	3	2	-	2	x
はん用機械	1	1	-	602	504	98	602	504	98	x
生産用機械	-	-	-	-	-	-	-	-	-	-
業務用機械	-	-	-	-	-	-	-	-	-	-
電子部品	-	-	-	-	-	-	-	-	-	-
電気機械	-	-	-	-	-	-	-	-	-	-
輸送機械	6	5	1	302	215	87	300	214	86	153,627
その他	-	-	-	-	-	-	-	-	-	-

注:豊田市の独自集計結果(従業者4人未満含む)である。

平成20年12月31日現在

原材料 使用額等 (万円)	製 造 品 出 荷 額 等 (万円)				生 産 額 (万円)	付 加 価 値 額 (万円)
	総 数	製 造 品 出 荷 額	加 工 賃 収 入 額	そ の 他 収 入 額		
35,608,160	48,841,982	48,283,557	558,163	262	49,168,849	11,050,836
141,540	253,463	228,963	24,500	-	253,662	105,674
-	-	-	-	-	-	-
x	x	x	-	-	x	x
-	-	-	-	-	-	-
5,206,656	6,846,776	6,831,320	15,456	-	6,846,537	1,356,065
-	-	-	-	-	-	-
x	x	x	-	-	x	x
-	-	-	-	-	-	-
444,201	691,926	228,280	463,646	-	693,265	220,929
x	x	x	x	-	x	x
x	x	x	x	-	x	x
-	-	-	-	-	-	-
-	-	-	-	-	-	-
x	x	x	-	-	x	x
29,634,432	40,758,985	40,719,678	39,045	262	41,082,675	9,267,384
x	x	x	-	-	x	x

資料:工業統計調査

平成20年12月31日現在

原材料 使用額等 (万円)	製 造 品 出 荷 額 等 (万円)				生 産 額 (万円)	付 加 価 値 額 (万円)
	総 数	製 造 品 出 荷 額	加 工 賃 収 入 額	そ の 他 収 入 額		
1,067,397	5,345,639	5,307,889	x	x	5,412,832	4,007,799
x	x	-	x	-	x	x
-	-	-	-	-	-	-
-	-	-	-	-	-	-
x	x	x	x	-	x	x
4,098	8,632	8,506	126	-	8,632	4,319
-	-	-	-	-	-	-
-	-	-	-	-	-	-
x	x	-	x	-	x	x
x	x	x	-	x	x	x
-	-	-	-	-	-	-
-	-	-	-	-	-	-
-	-	-	-	-	-	-
359,380	941,264	925,221	16,043	-	941,340	494,576
-	-	-	-	-	-	-

資料:工業統計調査

(7) 藤岡地区

業 種	工 場 数			従 業 者 数 (人)						現金給与額 (万円)
	総 数	法 人	個 人	総 数			(内) 常 用 労 働 者			
				計	男	女	計	男	女	
総 数	22	21	1	4,681	3,857	824	4,680	3,856	824	2,925,240
繊維	-	-	-	-	-	-	-	-	-	-
家具・装備品	-	-	-	-	-	-	-	-	-	-
印刷	-	-	-	-	-	-	-	-	-	-
化学	-	-	-	-	-	-	-	-	-	-
プラスチック	5	5	-	838	596	242	838	596	242	422,602
ゴム製品	-	-	-	-	-	-	-	-	-	-
窯業・土石	1	1	-	119	26	93	119	26	93	x
鉄鋼	1	1	-	19	16	3	19	16	3	x
金属製品	2	2	-	112	100	12	112	100	12	x
はん用機械	-	-	-	-	-	-	-	-	-	-
生産用機械	3	3	-	667	589	78	667	589	78	422,449
業務用機械	-	-	-	-	-	-	-	-	-	-
電子部品	-	-	-	-	-	-	-	-	-	-
電気機械	-	-	-	-	-	-	-	-	-	-
輸送機械	10	9	1	2,926	2,530	396	2,925	2,529	396	1,961,260
その他	-	-	-	-	-	-	-	-	-	-

注:豊田市の独自集計結果(従業者4人未満含む)である。

(8) 小原地区

業 種	工 場 数			従 業 者 数 (人)						現金給与額 (万円)
	総 数	法 人	個 人	総 数			(内) 常 用 労 働 者			
				計	男	女	計	男	女	
総 数	6	4	2	226	144	82	223	142	81	98,761
繊維	1	1	-	27	9	18	27	9	18	x
家具・装備品	-	-	-	-	-	-	-	-	-	-
印刷	-	-	-	-	-	-	-	-	-	-
化学	-	-	-	-	-	-	-	-	-	-
プラスチック	2	1	1	31	10	21	29	9	20	x
ゴム製品	-	-	-	-	-	-	-	-	-	-
窯業・土石	-	-	-	-	-	-	-	-	-	-
鉄鋼	-	-	-	-	-	-	-	-	-	-
金属製品	1	1	-	8	4	4	8	4	4	x
はん用機械	-	-	-	-	-	-	-	-	-	-
生産用機械	-	-	-	-	-	-	-	-	-	-
業務用機械	-	-	-	-	-	-	-	-	-	-
電子部品	-	-	-	-	-	-	-	-	-	-
電気機械	-	-	-	-	-	-	-	-	-	-
輸送機械	2	1	1	160	121	39	159	120	39	x
その他	-	-	-	-	-	-	-	-	-	-

注:豊田市の独自集計結果(従業者4人未満含む)である。

平成20年12月31日現在

原材料 使用額等 (万円)	製 造 品 出 荷 額 等 (万円)				生 産 額 (万円)	付 加 価 値 額 (万円)
	総 数	製 造 品 出 荷 額	加 工 賃 収 入 額	そ の 他 収 入 額		
11,514,568	16,369,958	15,443,177	131,247	795,534	15,512,891	3,736,945
-	-	-	-	-	-	-
-	-	-	-	-	-	-
-	-	-	-	-	-	-
2,804,337	3,731,328	3,731,328	-	-	3,741,146	629,843
-	-	-	-	-	-	-
x	x	-	x	-	x	x
x	x	x	-	-	x	x
x	x	x	x	-	x	x
-	-	-	-	-	-	-
1,624,646	2,549,094	1,737,089	63,472	748,533	1,723,230	762,087
-	-	-	-	-	-	-
-	-	-	-	-	-	-
-	-	-	-	-	-	-
6,452,473	9,172,978	9,119,492	6,485	47,001	9,131,957	2,077,193
-	-	-	-	-	-	-

資料:工業統計調査

平成20年12月31日現在

原材料 使用額等 (万円)	製 造 品 出 荷 額 等 (万円)				生 産 額 (万円)	付 加 価 値 額 (万円)
	総 数	製 造 品 出 荷 額	加 工 賃 収 入 額	そ の 他 収 入 額		
445,405	684,115	680,478	3,637	-	697,577	219,974
x	x	x	-	-	x	x
-	-	-	-	-	-	-
-	-	-	-	-	-	-
-	-	-	-	-	-	-
x	x	x	x	-	x	x
-	-	-	-	-	-	-
-	-	-	-	-	-	-
-	-	-	-	-	-	-
-	-	-	-	-	-	-
-	-	-	-	-	-	-
-	-	-	-	-	-	-
-	-	-	-	-	-	-
x	x	x	x	-	x	x
-	-	-	-	-	-	-

資料:工業統計調査

(9) 足助地区

業 種	工 場 数			従 業 者 数 (人)						現金給与額 (万円)
	総 数	法 人	個 人	総 数			(内) 常 用 労 働 者			
				計	男	女	計	男	女	
総 数	11	10	1	267	132	135	266	131	135	99,455
繊維	-	-	-	-	-	-	-	-	-	-
家具・装備品	-	-	-	-	-	-	-	-	-	-
印刷	-	-	-	-	-	-	-	-	-	-
化学	-	-	-	-	-	-	-	-	-	-
プラスチック	1	1	-	15	5	10	15	5	10	x
ゴム製品	-	-	-	-	-	-	-	-	-	-
窯業・土石	-	-	-	-	-	-	-	-	-	-
鉄鋼	-	-	-	-	-	-	-	-	-	-
金属製品	-	-	-	-	-	-	-	-	-	-
はん用機械	-	-	-	-	-	-	-	-	-	-
生産用機械	-	-	-	-	-	-	-	-	-	-
業務用機械	-	-	-	-	-	-	-	-	-	-
電子部品	-	-	-	-	-	-	-	-	-	-
電気機械	-	-	-	-	-	-	-	-	-	-
輸送機械	10	9	1	252	127	125	251	126	125	x
その他	-	-	-	-	-	-	-	-	-	-

注：豊田市の独自集計結果(従業者4人未満含む)である。

(10) 下山地区

業 種	工 場 数			従 業 者 数 (人)						現金給与額 (万円)
	総 数	法 人	個 人	総 数			(内) 常 用 労 働 者			
				計	男	女	計	男	女	
総 数	3	3	-	182	111	71	182	111	71	107,097
繊維	-	-	-	-	-	-	-	-	-	-
家具・装備品	-	-	-	-	-	-	-	-	-	-
印刷	-	-	-	-	-	-	-	-	-	-
化学	-	-	-	-	-	-	-	-	-	-
プラスチック	-	-	-	-	-	-	-	-	-	-
ゴム製品	-	-	-	-	-	-	-	-	-	-
窯業・土石	-	-	-	-	-	-	-	-	-	-
鉄鋼	-	-	-	-	-	-	-	-	-	-
金属製品	-	-	-	-	-	-	-	-	-	-
はん用機械	-	-	-	-	-	-	-	-	-	-
生産用機械	-	-	-	-	-	-	-	-	-	-
業務用機械	-	-	-	-	-	-	-	-	-	-
電子部品	-	-	-	-	-	-	-	-	-	-
電気機械	-	-	-	-	-	-	-	-	-	-
輸送機械	3	3	-	182	111	71	182	111	71	107,097
その他	-	-	-	-	-	-	-	-	-	-

注：豊田市の独自集計結果(従業者4人未満含む)である。

平成20年12月31日現在

原材料 使用額等 (万円)	製 造 品 出 荷 額 等 (万円)				生 産 額 (万円)	付 加 価 値 額 (万円)
	総 数	製 造 品 出 荷 額	加 工 賃 収 入 額	そ の 他 収 入 額		
252,536	515,206	428,911	x	x	453,972	244,148
-	-	-	-	-	-	-
-	-	-	-	-	-	-
-	-	-	-	-	-	-
x	x	x	-	x	x	x
-	-	-	-	-	-	-
-	-	-	-	-	-	-
-	-	-	-	-	-	-
-	-	-	-	-	-	-
-	-	-	-	-	-	-
-	-	-	-	-	-	-
x	x	x	x	x	x	x
-	-	-	-	-	-	-

資料:工業統計調査

平成20年12月31日現在

原材料 使用額等 (万円)	製 造 品 出 荷 額 等 (万円)				生 産 額 (万円)	付 加 価 値 額 (万円)
	総 数	製 造 品 出 荷 額	加 工 賃 収 入 額	そ の 他 収 入 額		
394,647	849,504	849,504	-	-	851,556	412,344
-	-	-	-	-	-	-
-	-	-	-	-	-	-
-	-	-	-	-	-	-
-	-	-	-	-	-	-
-	-	-	-	-	-	-
-	-	-	-	-	-	-
-	-	-	-	-	-	-
-	-	-	-	-	-	-
-	-	-	-	-	-	-
-	-	-	-	-	-	-
394,647	849,504	849,504	-	-	851,556	412,344
-	-	-	-	-	-	-

資料:工業統計調査

(11) 旭地区

業 種	工 場 数			従 業 者 数 (人)						現金給与額 (万円)
	総 数	法 人	個 人	総 数			(内) 常 用 労 働 者			
				計	男	女	計	男	女	
総 数	-	-	-	-	-	-	-	-	-	-
繊維	-	-	-	-	-	-	-	-	-	-
家具・装備品	-	-	-	-	-	-	-	-	-	-
印刷	-	-	-	-	-	-	-	-	-	-
化学	-	-	-	-	-	-	-	-	-	-
プラスチック	-	-	-	-	-	-	-	-	-	-
ゴム製品	-	-	-	-	-	-	-	-	-	-
窯業・土石	-	-	-	-	-	-	-	-	-	-
鉄鋼	-	-	-	-	-	-	-	-	-	-
金属製品	-	-	-	-	-	-	-	-	-	-
はん用機械	-	-	-	-	-	-	-	-	-	-
生産用機械	-	-	-	-	-	-	-	-	-	-
業務用機械	-	-	-	-	-	-	-	-	-	-
電子部品	-	-	-	-	-	-	-	-	-	-
電気機械	-	-	-	-	-	-	-	-	-	-
輸送機械	-	-	-	-	-	-	-	-	-	-
その他	-	-	-	-	-	-	-	-	-	-

注:豊田市の独自集計結果(従業者4人未満含む)である。

(12) 稲武地区

業 種	工 場 数			従 業 者 数 (人)						現金給与額 (万円)
	総 数	法 人	個 人	総 数			(内) 常 用 労 働 者			
				計	男	女	計	男	女	
総 数	3	3	-	54	31	23	54	31	23	20,094
繊維	-	-	-	-	-	-	-	-	-	-
家具・装備品	-	-	-	-	-	-	-	-	-	-
印刷	-	-	-	-	-	-	-	-	-	-
化学	-	-	-	-	-	-	-	-	-	-
プラスチック	-	-	-	-	-	-	-	-	-	-
ゴム製品	-	-	-	-	-	-	-	-	-	-
窯業・土石	-	-	-	-	-	-	-	-	-	-
鉄鋼	-	-	-	-	-	-	-	-	-	-
金属製品	-	-	-	-	-	-	-	-	-	-
はん用機械	-	-	-	-	-	-	-	-	-	-
生産用機械	-	-	-	-	-	-	-	-	-	-
業務用機械	-	-	-	-	-	-	-	-	-	-
電子部品	-	-	-	-	-	-	-	-	-	-
電気機械	-	-	-	-	-	-	-	-	-	-
輸送機械	3	3	-	54	31	23	54	31	23	20,094
その他	-	-	-	-	-	-	-	-	-	-

注:豊田市の独自集計結果(従業者4人未満含む)である。

F-9 産業中分類別工場数(推移)

旧産業中分類	平成18年	19	新産業中分類	平成20年
総数	1,038	1,047	総数	1,000
食料品	47	42	食料品	40
飲料・飼料	14	9	飲料・飼料	8
繊維	9	8	繊維	34
衣服	23	23	木材・木製品	12
木材・木製品	16	12	家具・装備品	15
家具・装備品	17	14	パルプ・紙	6
パルプ・紙	5	7	印刷	18
印刷	21	21	化学	8
化学	9	9	石油・石炭	6
石油・石炭	5	5	プラスチック	101
プラスチック	108	116	ゴム製品	12
ゴム製品	12	13	皮革製品	1
皮革製品	4	3	窯業・土石	62
窯業・土石	60	64	鉄鋼	22
鉄鋼	16	19	非鉄金属	4
非鉄金属	4	4	金属製品	147
金属製品	138	146	はん用機械	65
一般機械	206	215	生産用機械	140
電気機械	50	51	業務用機械	5
情報通信機械	3	2	電子部品	12
電子部品	10	12	電気機械	47
輸送機械	223	216	情報通信機械	4
精密機械	7	7	輸送機械	202
その他	31	29	その他	29

注:愛知県公表数値(従業者4人以上の事業所)である。

資料:工業統計調査

F-10 産業中分類別従業者数(推移)

旧産業中分類	平成18年	19	新産業中分類	平成20年
総数	105,239	109,517	総数	108,219
食料品	2,074	2,264	食料品	2,281
飲料・飼料	98	72	飲料・飼料	67
繊維	418	505	繊維	922
衣服	625	629	木材・木製品	176
木材・木製品	218	179	家具・装備品	116
家具・装備品	115	87	パルプ・紙	115
パルプ・紙	118	131	印刷	369
印刷	371	395	化学	259
化学	249	243	石油・石炭	100
石油・石炭	77	75	プラスチック	5,430
プラスチック	5,430	6,010	ゴム製品	1,586
ゴム製品	1,622	1,592	皮革製品	32
皮革製品	86	64	窯業・土石	1,234
窯業・土石	684	884	鉄鋼	2,631
鉄鋼	2,720	2,372	非鉄金属	213
非鉄金属	255	278	金属製品	3,325
金属製品	3,052	3,453	はん用機械	2,293
一般機械	5,596	6,054	生産用機械	3,738
電気機械	1,725	1,733	業務用機械	36
情報通信機械	306	370	電子部品	758
電子部品	448	534	電気機械	1,229
輸送機械	77,359	80,009	情報通信機械	388
精密機械	51	62	輸送機械	79,248
その他	1,542	1,522	その他	1,673

注:愛知県公表数値(従業者4人以上の事業所)である。

資料:工業統計調査

F-11 産業中分類別原材料使用額等(推移)

旧産業中分類	単位:万円		新産業中分類	平成20年
	平成18年	19		
総数	899,692,832	929,420,725	総数	1,017,028,934
食料品	2,395,567	2,779,433	食料品	2,781,385
飲料・飼料	154,448	145,423	飲料・飼料	195,488
繊維	499,361	645,861	繊維	2,229,516
衣服	1,240,977	1,357,257	木材・木製品	422,728
木材・木製品	436,222	480,807	家具・装備品	46,927
家具・装備品	63,294	36,445	パルプ・紙	252,982
パルプ・紙	127,718	247,589	印刷	394,314
印刷	385,191	419,069	化学	438,658
化学	375,973	399,069	石油・石炭	865,331
石油・石炭	230,582	657,081	プラスチック	24,934,367
プラスチック	22,660,163	24,884,613	ゴム製品	4,061,965
ゴム製品	3,488,708	3,672,900	皮革製品	x
皮革製品	88,170	89,571	窯業・土石	1,486,931
窯業・土石	717,679	846,599	鉄鋼	16,030,025
鉄鋼	9,435,261	11,655,906	非鉄金属	1,344,289
非鉄金属	2,413,806	2,839,725	金属製品	5,601,792
金属製品	5,554,005	5,977,547	はん用機械	4,248,887
一般機械	11,634,364	10,430,983	生産用機械	5,453,139
電気機械	2,821,483	3,403,936	業務用機械	11,966
情報通信機械	1,902,013	2,238,922	電子部品	1,879,519
電子部品	746,907	918,042	電気機械	2,482,768
輸送機械	827,832,078	850,794,950	情報通信機械	x
精密機械	14,810	23,486	輸送機械	935,237,569
その他	4,474,052	4,475,511	その他	4,475,593

注:愛知県公表数値(従業者4人以上の事業所)である。

資料:工業統計調査

F-12 産業中分類別製造品出荷額等(推移)

旧産業中分類	単位:万円		新産業中分類	平成20年
	平成18年	19		
総数	1,259,490,552	1,324,278,610	総数	1,305,399,375
食料品	5,188,550	5,612,497	食料品	5,477,187
飲料・飼料	234,693	239,650	飲料・飼料	255,693
繊維	828,560	1,060,660	繊維	2,872,427
衣服	1,572,126	1,699,480	木材・木製品	661,571
木材・木製品	692,206	732,633	家具・装備品	100,254
家具・装備品	120,226	81,842	パルプ・紙	388,375
パルプ・紙	206,574	375,319	印刷	936,001
印刷	955,836	1,048,753	化学	765,125
化学	656,238	710,549	石油・石炭	1,373,424
石油・石炭	402,648	1,192,731	プラスチック	32,471,945
プラスチック	30,178,719	33,444,153	ゴム製品	7,374,575
ゴム製品	7,251,244	7,800,523	皮革製品	x
皮革製品	123,135	111,827	窯業・土石	4,373,966
窯業・土石	1,532,993	1,944,987	鉄鋼	18,786,172
鉄鋼	12,900,393	14,897,009	非鉄金属	1,638,592
非鉄金属	2,762,818	3,163,150	金属製品	9,605,128
金属製品	9,053,063	9,720,286	はん用機械	10,164,717
一般機械	21,195,757	20,980,231	生産用機械	9,601,983
電気機械	4,038,596	4,906,136	業務用機械	51,726
情報通信機械	4,042,368	4,590,881	電子部品	2,760,153
電子部品	1,628,069	1,526,218	電気機械	3,633,238
輸送機械	1,146,911,786	1,201,287,380	情報通信機械	x
精密機械	66,110	82,202	輸送機械	1,180,889,263
その他	6,947,844	7,069,513	その他	6,932,977

注:愛知県公表数値(従業者4人以上の事業所)である。

資料:工業統計調査

F-13 産業中分類別加工賃・その他収入額(推移)

			単位:万円	
旧産業中分類	平成18年	19	新産業中分類	平成20年
総数	8,923,753	717,800,740	総数	697,108,117
食料品	116,596	163,087	食料品	314,689
飲料・飼料	772	5,508	飲料・飼料	2,682
繊維	217,632	74,401	繊維	139,375
衣服	101,954	117,393	木材・木製品	105,645
木材・木製品	65,955	91,147	家具・装備品	23,856
家具・装備品	4,230	5,718	パルプ・紙	182,528
パルプ・紙	-	83,753	印刷	151,816
印刷	185,103	173,067	化学	11,076
化学	9,542	12,662	石油・石炭	44,173
石油・石炭	-	35,690	プラスチック	9,302,163
プラスチック	196,296	9,785,584	ゴム製品	182,995
ゴム製品	33,169	159,219	皮革製品	x
皮革製品	15,243	x	窯業・土石	1,054,800
窯業・土石	41,068	195,990	鉄鋼	74,711
鉄鋼	24,984	60,577	非鉄金属	58,296
非鉄金属	9,129	49,021	金属製品	1,846,790
金属製品	1,300,627	1,805,648	はん用機械	570,499
一般機械	1,428,470	2,166,673	生産用機械	1,813,137
電気機械	65,099	115,903	業務用機械	2,000
情報通信機械	6,060	x	電子部品	324,420
電子部品	108,659	320,786	電気機械	154,894
輸送機械	4,935,075	702,298,920	情報通信機械	x
精密機械	13,639	18,200	輸送機械	680,663,720
その他	44,451	46,043	その他	73,078

注:愛知県公表数値(従業者4人以上の事業所)である。
注:平成18年までは、産業中分類別加工賃・修理料収入額

資料:工業統計調査

F-14 産業中分類別生産額(推移)

			単位:万円	
旧産業中分類	平成18年	19	新産業中分類	平成20年
総数	1,258,818,951	613,596,506	総数	613,092,208
食料品	5,192,168	5,553,099	食料品	5,415,582
飲料・飼料	234,693	235,717	飲料・飼料	254,644
繊維	829,089	1,054,697	繊維	2,863,028
衣服	1,576,784	1,697,727	木材・木製品	661,509
木材・木製品	692,705	732,437	家具・装備品	99,732
家具・装備品	120,226	79,577	パルプ・紙	202,897
パルプ・紙	207,264	292,031	印刷	935,933
印刷	955,910	1,048,537	化学	756,481
化学	658,200	706,157	石油・石炭	1,336,145
石油・石炭	407,666	1,163,650	プラスチック	23,328,349
プラスチック	30,207,742	23,962,962	ゴム製品	7,229,527
ゴム製品	7,259,721	7,675,285	皮革製品	x
皮革製品	123,465	113,102	窯業・土石	4,234,667
窯業・土石	1,532,157	1,871,163	鉄鋼	18,774,630
鉄鋼	12,879,405	14,898,959	非鉄金属	1,610,806
非鉄金属	2,776,982	3,097,094	金属製品	9,216,293
金属製品	9,088,792	9,361,722	はん用機械	10,007,672
一般機械	21,153,210	19,218,485	生産用機械	8,262,624
電気機械	4,034,347	4,853,020	業務用機械	50,826
情報通信機械	4,053,549	4,647,632	電子部品	2,585,605
電子部品	1,566,804	1,345,240	電気機械	3,575,524
輸送機械	1,146,257,879	502,866,377	情報通信機械	x
精密機械	66,110	79,003	輸送機械	500,550,107
その他	6,944,083	7,042,833	その他	6,897,929

注:愛知県公表数値(従業者4人以上の事業所)である。

資料:工業統計調査

F-15 産業中分類別付加価値額(推移)

旧産業中分類	平成18年		19		新産業中分類	平成20年	
	単位:万円					単位:万円	
総数	344,310,958	378,660,961	総数	271,693,647			
食料品	2,572,642	2,612,619	食料品	2,473,395			
飲料・飼料	74,587	87,889	飲料・飼料	54,131			
繊維	292,519	372,387	繊維	544,857			
衣服	308,713	315,476	木材・木製品	225,753			
木材・木製品	241,954	237,352	家具・装備品	50,787			
家具・装備品	54,221	43,236	パルプ・紙	124,169			
パルプ・紙	75,143	117,703	印刷	459,417			
印刷	502,005	553,076	化学	287,968			
化学	262,796	275,869	石油・石炭	479,788			
石油・石炭	162,910	507,966	プラスチック	6,213,470			
プラスチック	6,129,586	7,178,069	ゴム製品	2,744,219			
ゴム製品	3,240,546	3,583,056	皮革製品	x			
皮革製品	33,106	21,850	窯業・土石	2,711,808			
窯業・土石	769,444	1,022,167	鉄鋼	2,090,905			
鉄鋼	2,843,260	2,620,956	非鉄金属	256,013			
非鉄金属	289,309	241,393	金属製品	3,605,426			
金属製品	3,198,695	3,394,592	はん用機械	5,715,335			
一般機械	8,777,797	9,613,393	生産用機械	3,777,130			
電気機械	1,120,306	1,386,733	業務用機械	37,867			
情報通信機械	2,027,485	2,291,287	電子部品	821,537			
電子部品	770,187	588,365	電気機械	1,060,387			
輸送機械	308,243,432	339,137,365	情報通信機械	x			
精密機械	48,858	55,921	輸送機械	233,800,273			
その他	2,271,457	2,402,241	その他	2,175,748			

注:愛知県公表数値(従業者4人以上の事業所)である。

資料:工業統計調査

F-16 産業中分類別有形固定資産投資額(推移)(従業者30人以上)

旧産業中分類	平成18年		19		新産業中分類	平成20年	
	単位:万円					単位:万円	
総数	31,735,932	41,323,792	総数	42,528,823			
食料品	142,264	185,536	食料品	82,414			
飲料・飼料	-	-	飲料・飼料	-			
繊維	123,901	189,631	繊維	66,153			
衣服	41,815	15,354	木材・木製品	-			
木材・木製品	363	x	家具・装備品	-			
家具・装備品	-	-	パルプ・紙	x			
パルプ・紙	1,560	x	印刷	14,033			
印刷	20,851	50,184	化学	57,453			
化学	33,638	31,947	石油・石炭	x			
石油・石炭	17,291	x	プラスチック	1,177,344			
プラスチック	1,656,918	1,308,573	ゴム製品	637,303			
ゴム製品	365,892	421,384	皮革製品	x			
皮革製品	320	x	窯業・土石	51,956			
窯業・土石	28,258	7,214	鉄鋼	654,117			
鉄鋼	536,793	615,329	非鉄金属	x			
非鉄金属	75,313	53,158	金属製品	284,922			
金属製品	409,198	664,626	はん用機械	226,082			
一般機械	521,134	318,266	生産用機械	402,411			
電気機械	153,098	129,901	業務用機械	-			
情報通信機械	40,461	x	電子部品	131,655			
電子部品	89,442	113,855	電気機械	69,702			
輸送機械	27,264,651	36,807,583	情報通信機械	x			
精密機械	-	-	輸送機械	38,220,095			
その他	212,771	331,405	その他	226,583			

注:愛知県公表数値(従業者4人以上の事業所)である。

資料:工業統計調査

G

商

業

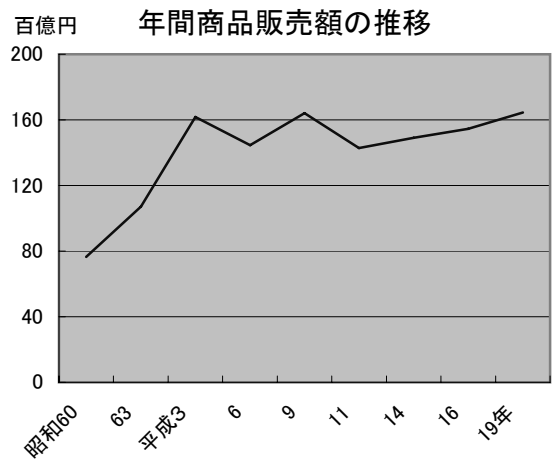
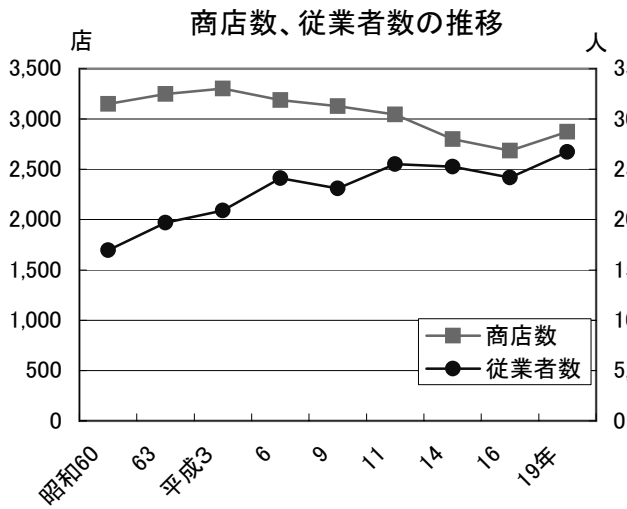

業種別商店数構成比

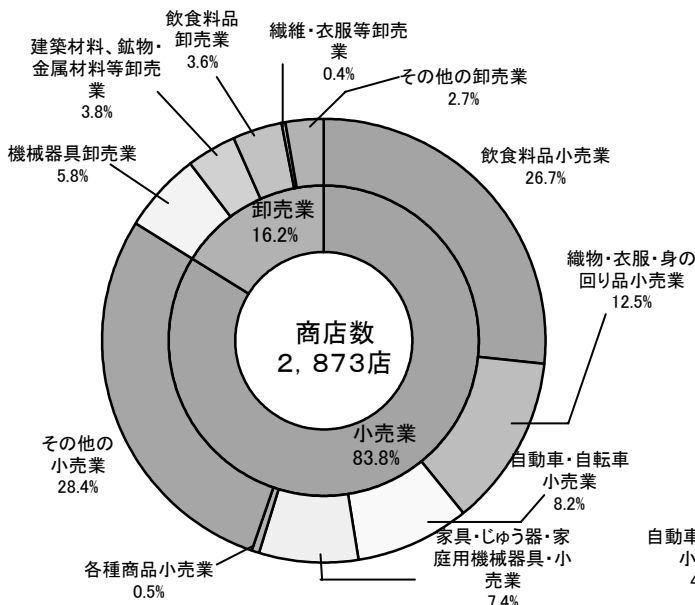

注：以下の3表は平成19年6月1日現在

業種別年間商品販売額構成比

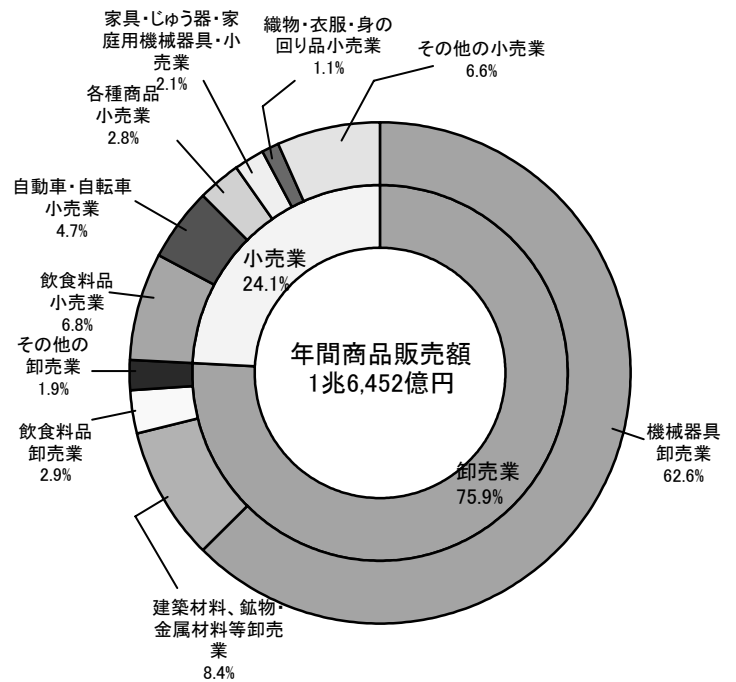

業種別従業者数構成比

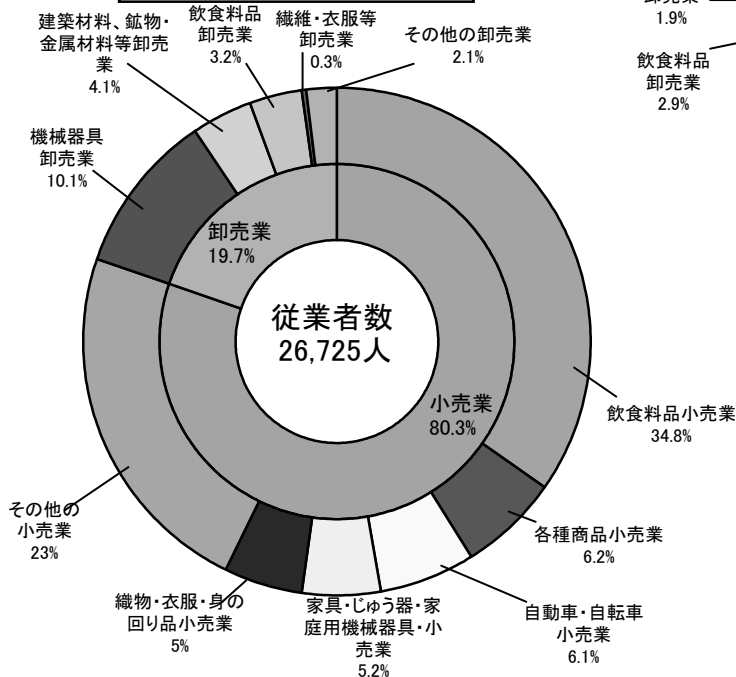

G-1 業種別商店数

産 業 分 類 (分 類 別)	平 成 6 年			平 成 9 年		
	総 数	法 人	個 人	総 数	法 人	個 人
総 数	3,187	*	*	3,129	*	*
卸 売 業 計	529	*	*	504	*	*
各種商品卸売業	*	*	*	*	*	*
繊維・衣服等卸売業	*	*	*	*	*	*
飲食料品卸売業	*	*	*	*	*	*
建築材料、鉱物・金属材料等卸売業	*	*	*	*	*	*
機械器具卸売業	*	*	*	*	*	*
その他の卸売業	*	*	*	*	*	*
小 売 業 計	2,658	*	*	2,625	*	*
各種商品小売業	11	*	*	9	*	*
織物・衣服・身の回り品小売業	451	*	*	410	*	*
飲食料品小売業	858	*	*	839	*	*
自動車・自転車小売業	206	*	*	215	*	*
家具 じゅう器 家庭用機械器具小売業	256	*	*	264	*	*
その他の小売業	876	*	*	888	*	*

注：平成9年以前は産業分類別小売店数（総数）以外の内訳は不詳。

：平成16年は簡易調査のため卸売業の分類、法・個人の別について未集計。

：平成16年までは旧豊田市域の数値である。

G-2 業種別従業者数

産 業 分 類 (分 類 別)	平 成 6 年			平 成 9 年		
	総 数	男	女	総 数	男	女
総 数	24,104	*	*	23,100	*	*
卸 売 業 計	5,518	*	*	5,585	*	*
各種商品卸売業	*	*	*	*	*	*
繊維・衣服等卸売業	*	*	*	*	*	*
飲食料品卸売業	*	*	*	*	*	*
建築材料、鉱物・金属材料等卸売業	*	*	*	*	*	*
機械器具卸売業	*	*	*	*	*	*
その他の卸売業	*	*	*	*	*	*
小 売 業 計	18,586	*	*	17,515	*	*
各種商品小売業	2,087	*	*	1,561	*	*
織物・衣服・身の回り品小売業	1,550	*	*	1,361	*	*
飲食料品小売業	6,673	*	*	6,401	*	*
自動車・自転車小売業	1,643	*	*	1,571	*	*
家具 じゅう器 家庭用機械器具小売業	1,154	*	*	1,107	*	*
その他の小売業	5,479	*	*	5,514	*	*

注：平成9年以前は産業分類別小売店数（総数）以外の内訳は不詳。

：平成16年は簡易調査のため卸売業の分類、男女の別について未集計。

：平成16年までは旧豊田市域の数値である。

平成 14 年			平成 16 年			平成 19 年		
総数	法人	個人	総数	法人	個人	総数	法人	個人
2,799	1,686	1,113	2,685	*	*	2,873	1,754	1,119
486	393	93	474	*	*	465	377	88
2	2	-	*	*	*	0	0	0
7	6	1	*	*	*	11	6	5
95	75	20	*	*	*	102	76	26
103	83	20	*	*	*	109	91	18
187	177	10	*	*	*	166	159	7
92	50	42	*	*	*	77	45	32
2,313	1,293	1,020	2,211	*	*	2,408	1,377	1,031
19	16	3	12	*	*	15	14	1
337	191	146	338	*	*	358	197	161
714	359	355	695	*	*	768	397	371
242	136	106	224	*	*	237	140	97
213	113	100	200	*	*	213	112	101
788	478	310	742	*	*	817	517	300

資料：商業統計調査

平成 14 年			平成 16 年			平成 19 年		
総数	男	女	総数	法人	個人	総数	法人	個人
25,256	11,903	13,353	24,176	*	*	26,725	12,868	13,857
5,377	3,831	1,546	5,225	*	*	5,263	3,768	1,495
x	x	x	*	*	*	0	0	0
x	x	x	*	*	*	68	32	36
869	554	315	*	*	*	847	568	279
917	676	241	*	*	*	1,094	807	287
2,909	2,231	678	*	*	*	2,704	2,036	668
584	306	278	*	*	*	550	325	225
19,879	8,072	11,807	18,951	*	*	21,462	9,100	12,362
1,565	353	1,212	1,387	*	*	1,655	660	995
1,346	437	909	1,325	*	*	1,328	409	919
8,056	2,699	5,357	7,880	*	*	9,311	3,132	6,179
1,666	1,305	361	1,540	*	*	1,626	1,273	353
1,121	536	585	1,194	*	*	1,391	734	657
6,125	2,742	3,383	5,625	*	*	6,151	2,892	3,259

資料：商業統計調査

G-3 業種別年間商品販売額・その他の収入額

産 業 分 類 (分 類 別)	平 成 3 年		平 成 6 年	
	年 間 商 品 販 売 額	そ の 他 の 収 入 額	年 間 商 品 販 売 額	そ の 他 の 収 入 額
総 数	161,833,427	*	144,498,927	*
卸 売 業 計	123,374,386	*	105,301,572	*
各種商品卸売業	*	*	*	*
繊維・衣服等卸売業	*	*	*	*
飲食料品卸売業	*	*	*	*
建築材料、鉱物・金属材料等卸売業	*	*	*	*
機械器具卸売業	*	*	*	*
その他の卸売業	*	*	*	*
小 売 業 計	38,459,041	*	39,197,355	*
各種商品小売業	7,158,879	*	7,365,520	*
織物・衣服・身の回り品小売業	3,134,388	*	2,678,822	*
飲食料品小売業	10,430,740	*	10,516,890	*
自動車・自転車小売業	7,096,180	*	6,658,692	*
家具 じゅう器 家庭用機械器具小売業	2,959,122	*	2,883,936	*
その他の小売業	7,679,732	*	9,093,495	*

注：平成9年以前については、産業分類別年間商品販売額（小売業）以外の内訳は不詳。
：平成14年までは旧豊田市域の数値である。

G-4 小売業の売場面積規模別の商店数・従業者数・年間販売額
・その他収入額・商品手持額・売場面積

売場面積規模別	商店数	従業者数	年間販売額
総 数	店 2,408	人 21,462	万円 39,627,373
10㎡未満	48	121	91,540
10㎡以上～20㎡未満	132	410	298,737
20㎡以上～30㎡未満	159	526	382,045
30㎡以上～50㎡未満	368	1,244	1,074,192
50㎡以上～100㎡未満	597	3,052	3,408,110
100㎡以上～250㎡未満	414	4,391	5,173,134
250㎡以上～500㎡未満	132	1,598	2,676,726
500㎡以上～1,000㎡未満	69	1,936	3,661,956
1,000㎡以上～1,500㎡未満	10	370	779,628
1,500㎡以上～3,000㎡未満	14	933	2,296,750
3,000㎡以上～6,000㎡未満	7	486	1,374,978
6,000㎡以上	8	1,741	5,307,731
不詳又は未調査	450	4,654	13,101,846

単位:万円

平成9年		平成14年		平成19年	
年間商品 販売額	その他の 収入額	年間商品 販売額	その他の 収入額	年間商品 販売額	その他の 収入額
164,019,263	*	149,030,179	2,677,214	164,520,883	2,102,247
123,554,473	*	113,146,993	747,649	124,893,510	589,736
*	*	x	x	0	0
*	*	x	x	153,481	342
*	*	4,768,548	29,772	4,742,419	85,131
*	*	6,898,513	60,126	13,887,495	80,139
*	*	98,267,384	532,110	102,997,021	371,965
*	*	2,785,935	92,130	3,113,094	52,159
40,464,790	*	35,883,186	1,929,565	39,627,373	1,512,511
7,176,459	*	3,711,169	1,028	4,670,376	25,908
2,382,927	*	1,959,926	10,876	1,814,154	11,192
10,132,560	*	10,129,886	121,384	11,173,074	160,136
7,904,777	*	7,416,717	1,297,862	7,661,472	836,783
3,259,428	*	2,971,304	127,627	3,404,708	23,293
9,608,639	*	9,694,184	370,788	10,903,589	455,199

資料：商業統計調査

平成19年6月1日現在

その他収入額	商品手持額	売場面積
万円	万円	m ²
1,512,511	3,014,650	370,129
162	4,014	291
5,094	23,759	1,863
7,092	40,470	3,739
22,787	150,259	13,810
111,394	391,067	42,012
176,795	512,157	60,016
45,112	316,197	47,632
37,381	245,706	48,358
4,182	60,923	12,192
24,093	163,458	30,886
7,498	168,310	28,946
25,908	459,478	80,384
1,045,013	478,852	…

資料：商業統計調査

G-5 産業小分類別商店数・従業者数・商品販売額・その他の収入額・商品手持額・売場面積

産業分類 (番号及び分類別)	商店						
	総数	経営組織別		従業者			
		法人	個人	2人以下	3~4人	5~9人	10~19人
総数	2,873	1,754	1,119	915	666	586	395
卸売業計	465	377	88	92	106	119	90
49 各種商品卸売業	0	0	0	0	0	0	0
491 各種商品卸売業	0	0	0	0	0	0	0
50 繊維・衣服等卸売業	11	6	5	4	3	3	0
501 繊維品卸売業（衣服、身の回り品を除く）	0	0	0	0	0	0	0
502 衣服・身の回り品卸売業	11	6	5	4	3	3	0
51 飲食料品卸売業	102	76	26	27	29	21	16
511 農畜産物・水産物卸売業	49	37	12	11	12	9	12
512 食料・飲料卸売業	53	39	14	16	17	12	4
52 建築材料、鉱物・金属材料等卸売業	109	91	18	19	24	31	23
521 建築材料卸売業	57	43	14	13	13	18	9
522 化学製品卸売業	14	14	0	2	3	4	4
523 鉱物・金属材料卸売業	27	26	1	2	3	8	7
524 再生資源卸売業	11	8	3	2	5	1	3
53 機械器具卸売業	166	159	7	19	29	44	41
531 一般機械器具卸売業	53	52	1	3	9	13	16
532 自動車卸売業	65	60	5	11	12	18	14
533 電気機械器具卸売業	34	34	0	1	6	10	9
539 その他の機械器具卸売業	14	13	1	4	2	3	2
54 その他の卸売業	77	45	32	23	21	20	10
541 家具・建具・じゅう器等卸売業	15	9	6	3	6	3	3
542 医薬品・化粧品等卸売業	29	9	20	14	7	4	3
549 他に分類されない卸売業	33	27	6	6	8	13	4
小売業計	2,408	1,377	1,031	823	560	467	305
55 各種商品小売業	15	14	1	2	1	0	5
551 百貨店、総合スーパー	6	6	0	0	0	0	0
559 その他の各種商品小売業 （従業者が常時50人未満のもの）	9	8	1	2	1	0	5
56 織物・衣服・身の回り品小売業	358	197	161	154	122	63	17
561 呉服・服地・寝具小売業	57	27	30	28	16	9	3
562 男子服小売業	67	26	41	36	16	11	4
563 婦人・子供服小売業	155	98	57	55	70	23	6
564 靴・履物小売業	19	14	5	8	4	6	1
569 その他の織物・衣服・身の回り品小売業	60	32	28	27	16	14	3

平成19年6月1日現在

数				従業者数(人)			年間商品 販売額 (万円)	その他の 収入額 (万円)	商品手持額 (万円)	売場面積 (㎡)
規模別				総数	男	女				
20～29人	30～49人	50～99人	100人以上							
180	64	45	22	26,725	12,868	13,857	164,520,883	2,102,247	5,053,942	370,129
29	14	10	5	5,263	3,768	1,495	124,893,510	589,736	2,039,292	0
0	0	0	0	0	0	0	0	0	0	0
0	0	0	0	0	0	0	0	0	0	0
1	0	0	0	68	32	36	153,481	342	13,418	0
0	0	0	0	0	0	0	0	0	0	0
1	0	0	0	68	32	36	153,481	342	13,418	0
1	6	2	0	847	568	279	4,742,419	85,131	80,120	0
0	5	0	0	452	302	150	2,969,458	5,131	35,156	0
1	1	2	0	395	266	129	1,772,961	80,000	44,964	0
9	1	1	1	1,094	807	287	13,887,495	80,139	386,532	0
4	0	0	0	399	292	107	2,025,457	27,322	94,217	0
0	0	0	1	225	177	48	3,147,327	0	115,254	0
5	1	1	0	405	292	113	8,431,419	52,817	176,469	0
0	0	0	0	65	46	19	283,292	0	592	0
16	7	7	3	2,704	2,036	668	102,997,021	371,965	1,487,842	0
4	3	4	1	1,024	775	249	50,339,030	294,628	672,554	0
6	1	1	2	976	700	276	43,942,250	57,080	644,306	0
5	2	1	0	492	404	88	7,252,206	12,272	147,553	0
1	1	1	0	212	157	55	1,463,535	7,985	23,429	0
2	0	0	1	550	325	225	3,113,094	52,159	71,380	0
0	0	0	0	88	56	32	338,761	5,300	13,049	0
1	0	0	0	141	56	85	991,341	2,573	24,890	0
1	0	0	1	321	213	108	1,782,992	44,286	33,441	0
151	50	35	17	21,462	9,100	12,362	39,627,373	1,512,511	3,014,650	370,129
1	0	1	5	1,655	660	995	4,670,376	25,908	332,655	68,128
0	0	1	5	1,551	645	906	4,547,057	25,908	322,719	65,491
1	0	0	0	104	15	89	123,319	0	9,936	2,637
2	0	0	0	1,328	409	919	1,814,154	11,192	361,046	41,570
1	0	0	0	225	86	139	302,846	882	58,302	6,205
0	0	0	0	225	115	110	336,590	39	93,682	10,188
1	0	0	0	582	137	445	818,603	2,010	140,379	17,281
0	0	0	0	73	25	48	99,803	433	20,004	2,304
0	0	0	0	223	46	177	256,312	7,828	48,679	5,592

G-5 産業小分類別商店数・従業者数・商品販売額・その他の収入額・商品手持額・売場面積（続き）

産業分類 (番号及び分類別)	商店						
	総数	経営組織別		従業者			
		法人	個人	2人以下	3～4人	5～9人	10～19人
57 飲食料品小売業	768	397	371	241	132	102	156
571 各種食料品小売業	107	63	44	29	18	12	10
572 酒小売業	73	25	48	45	15	9	4
573 食肉小売業	14	6	8	3	6	2	3
574 鮮魚小売業	9	3	6	6	2	0	1
575 野菜・果実小売業	38	13	25	19	5	6	5
576 菓子・パン小売業	119	55	64	38	32	26	18
577 米穀類小売業	19	8	11	10	6	3	0
579 その他の飲食料品小売業	389	224	165	91	48	44	115
58 自動車・自転車小売業	237	140	97	77	60	52	28
581 自動車小売業	209	136	73	56	54	51	28
582 自転車小売業	28	4	24	21	6	1	0
59 家具・じゅう器・機械器具小売業	213	112	101	97	62	33	5
591 家具・建具・畳小売業	54	22	32	31	13	6	1
592 機械器具小売業	119	71	48	48	40	20	3
599 その他のじゅう器小売業	40	19	21	18	9	7	1
60 その他の小売業	817	517	300	252	183	217	94
601 医薬品・化粧品小売業	173	111	62	54	35	54	16
602 農耕用品小売業	29	22	7	9	7	6	6
603 燃料小売業	169	151	18	11	40	81	29
604 書籍・文房具小売業	121	77	44	29	15	25	19
605 スポーツ用品・がん具・娯楽用品・楽器小売業	72	47	25	29	19	8	11
606 写真機・写真材料小売業	3	1	2	2	1	0	0
607 時計・眼鏡・光学機械小売業	47	24	23	20	15	10	1
609 他に分類されない小売業	203	84	119	98	51	33	12

G-6 従業者規模別商店数・従業者数・商品販売額・その他の収入額・商品手持額・売場面積

従業者規模	商店数						従業者	
	総数	卸・小売別		経営組織別			総数	卸・小売業
		卸売業	小売業	個人	会社	その他		
総数	2,873	465	2,408	1,119	1,652	102	26,725	5,263
2人以下	915	92	823	717	196	2	1,462	156
3～4人	666	106	560	255	407	4	2,304	378
5～9人	586	119	467	81	474	31	3,839	815
10～19人	395	90	305	39	327	29	5,489	1,279
20～29人	180	29	151	26	141	13	4,260	689
30～49人	64	14	50	1	54	9	2,332	476
50～99人	45	10	35	-	34	11	3,217	754
100人以上	22	5	17	-	19	3	3,822	716

注：経営組織のその他には、「農協」・「生協」・「他の法人」・「他の組合」を含む。

平成19年6月1日現在

規 模 別				従 業 者 数 (人)			年間商品 販 売 額 (万円)	その他の 収 入 額 (万円)	商品手持額 (万円)	売場面積 (㎡)
20～29人	30～49人	50～99人	100人以上	総数	男	女				
80	27	21	9	9,311	3,132	6,179	11,173,074	160,136	361,008	101,206
7	11	13	7	2,774	796	1,978	4,970,821	34,390	128,565	50,172
0	0	0	0	236	118	118	543,436	36,882	38,900	6,476
0	0	0	0	80	35	45	120,820	1,181	6,772	866
0	0	0	0	30	14	16	33,791	0	138	651
3	0	0	0	226	74	152	304,055	37	14,136	4,212
3	2	0	0	713	159	554	377,280	16,810	16,756	5,787
0	0	0	0	57	28	29	71,796	0	4,423	639
67	14	8	2	5,195	1,908	3,287	4,751,075	70,836	151,318	32,403
11	8	1	0	1,626	1,273	353	7,661,472	836,783	449,678	11,974
11	8	1	0	1,571	1,231	340	7,617,679	835,489	439,676	9,660
0	0	0	0	55	42	13	43,793	1,294	10,002	2,314
8	2	5	1	1,391	734	657	3,404,708	23,293	571,597	67,333
2	0	1	0	242	136	106	409,856	6,354	108,809	19,577
4	2	1	1	764	475	289	2,176,126	11,157	340,946	28,718
2	0	3	0	385	123	262	818,726	5,782	121,842	19,038
49	13	7	2	6,151	2,892	3,259	10,903,589	455,199	938,666	79,918
13	0	1	0	1,153	281	872	2,276,574	12,188	219,492	20,187
0	1	0	0	189	112	77	305,739	1,557	44,135	3,439
6	1	0	1	1,360	1,015	345	5,132,553	151,857	109,576	1,231
19	9	5	0	1,729	672	1,057	1,073,071	120,156	136,223	12,650
5	0	0	0	426	244	182	753,673	26,020	163,104	16,268
0	0	0	0	7	4	3	10,720	940	1,100	289
0	1	0	0	193	109	84	225,805	5,972	61,741	4,043
6	1	1	1	1,094	455	639	1,125,454	136,509	203,295	21,811

資料：商業統計調査

平成19年6月1日現在

業 者 数 (人)				年間商品 販 売 額 (万円)	その他の 収 入 額 (万円)	商品手持額 (万円)	売場面積 (㎡)
小売別	経営組織別						
小売業	個人	会社	その他				
21,462	3,627	20,398	2,700	164,520,883	2,102,247	5,053,942	370,129
1,306	1,120	339	3	1,779,435	51,692	277,574	38,125
1,926	851	1,439	14	4,806,640	93,846	488,075	42,649
3,024	489	3,131	219	12,411,991	407,239	839,282	49,072
4,210	535	4,562	392	22,799,507	359,009	868,033	51,347
3,571	602	3,342	316	18,042,496	444,170	912,927	42,470
1,856	30	1,961	341	9,129,205	267,900	319,245	15,770
2,463	-	2,446	771	52,423,205	354,956	730,434	50,002
3,106	-	3,178	644	43,128,404	123,435	618,372	80,694

資料：商業統計調査

G-7 地区別商店数・従業者数・商品販売額・その他の収入額・商品手持額・売場面積

(1) 挙母地区

産業分類 (番号及び分類別)	商 店							
	総 数	経 営 組 織 別		従 業 者 規				
		法 人	個 人	2人以下	3~4人	5~9人	10~19人	20~29人
総数	1,314	922	392	362	314	296	191	85
卸売業計	259	222	37	38	60	71	51	18
小売業計	1,055	700	355	324	254	225	140	67
55 各種商品小売業	10	10	-	1	-	-	3	1
56 織物・衣服・身の回り品小売業	226	144	82	88	83	42	12	1
57 飲食料品小売業	273	164	109	75	43	39	67	27
58 自動車・自転車小売業	97	71	26	24	27	21	13	6
59 家具・じゅう器・機械器具小売業	92	58	34	37	26	17	1	8
60 その他の小売業	357	253	104	99	75	106	44	24

(2) 高橋地区

産業分類 (番号及び分類別)	商 店							
	総 数	経 営 組 織 別		従 業 者 規				
		法 人	個 人	2人以下	3~4人	5~9人	10~19人	20~29人
総数	255	149	106	82	60	49	34	19
卸売業計	25	13	12	15	3	6	-	1
小売業計	230	136	94	67	57	43	34	18
55 各種商品小売業	3	2	1	-	1	-	1	-
56 織物・衣服・身の回り品小売業	31	20	11	9	14	6	2	-
57 飲食料品小売業	73	41	32	20	11	8	14	12
58 自動車・自転車小売業	19	12	7	7	2	6	3	1
59 家具・じゅう器・機械器具小売業	21	12	9	6	10	4	-	-
60 その他の小売業	83	49	34	25	19	19	14	5

(3) 上郷地区

産業分類 (番号及び分類別)	商 店							
	総 数	経 営 組 織 別		従 業 者 規				
		法 人	個 人	2人以下	3~4人	5~9人	10~19人	20~29人
総数	198	116	82	62	47	42	31	8
卸売業計	33	28	5	7	8	10	7	-
小売業計	165	88	77	55	39	32	24	8
55 各種商品小売業	-	-	-	-	-	-	-	-
56 織物・衣服・身の回り品小売業	17	6	11	8	6	3	-	-
57 飲食料品小売業	56	28	28	17	13	5	11	7
58 自動車・自転車小売業	29	15	14	12	7	6	3	-
59 家具・じゅう器・機械器具小売業	15	9	6	4	6	2	3	-
60 その他の小売業	48	30	18	14	7	16	7	1

平成19年6月1日現在

数			従業者数(人)			年間商品 販売額 (万円)	その他の 収入額 (万円)	商品手持額 (万円)	売場面積 (㎡)
模 別			総数	男	女				
30~49人	50~99人	100人以上							
30	23	13	13,469	6,853	6,616	97,147,665	1,212,150	3,102,126	211,465
11	8	2	3,169	2,318	851	75,304,654	433,610	1,284,189	-
19	15	11	10,300	4,535	5,765	21,843,011	778,540	1,817,937	211,465
-	1	4	1,364	599	765	4,179,039	25,791	297,053	59,148
-	-	-	872	260	612	1,221,358	9,517	239,368	26,415
8	9	5	3,766	1,319	2,447	4,783,758	89,400	130,013	37,336
5	1	-	821	678	143	4,728,786	477,000	290,273	7,473
-	2	1	751	380	371	1,989,922	11,382	322,583	35,511
6	2	1	2,726	1,299	1,427	4,940,148	165,450	538,647	45,582

平成19年6月1日現在

数			従業者数(人)			年間商品 販売額 (万円)	その他の 収入額 (万円)	商品手持額 (万円)	売場面積 (㎡)
模 別			総数	男	女				
30~49人	50~99人	100人以上							
5	4	2	2,428	932	1,496	4,428,339	112,450	292,436	37,444
-	-	-	101	61	40	503,028	1,122	41,791	-
5	4	2	2,327	871	1,456	3,925,311	111,328	250,645	37,444
-	-	1	277	58	219	481,847	117	34,552	8,796
-	-	-	119	29	90	195,881	50	36,795	4,163
4	3	1	1,133	378	755	1,321,978	17,893	34,752	11,483
-	-	-	126	96	30	600,437	59,590	24,445	563
1	-	-	95	57	38	214,394	808	38,667	3,416
-	1	-	577	253	324	1,110,774	32,870	81,434	9,023

平成19年6月1日現在

数			従業者数(人)			年間商品 販売額 (万円)	その他の 収入額 (万円)	商品手持額 (万円)	売場面積 (㎡)
模 別			総数	男	女				
30~49人	50~99人	100人以上							
3	3	2	1,812	829	983	32,953,478	131,477	242,614	17,329
-	-	1	423	284	139	31,078,932	3,777	81,357	-
3	3	1	1,389	545	844	1,874,546	127,700	161,257	17,329
-	-	-	-	-	-	-	-	-	-
-	-	-	51	16	35	68,147	129	9,933	1,422
1	2	-	561	168	393	670,806	4,357	34,697	6,449
1	-	-	143	98	45	334,491	31,188	36,284	1,312
-	-	-	89	46	43	170,401	1,695	44,407	4,914
1	1	1	545	217	328	630,701	90,331	35,936	3,232

G-7 地区別商店数・従業者数・商品販売額・その他の収入額・商品手持額・売場面積(続き)

(4)高岡地区

産業分類 (番号及び分類別)	商 店							
	総 数	経 営 組 織 別		従 業 者 規 模				
		法 人	個 人	2人以下	3~4人	5~9人	10~19人	20~29人
総数	432	270	162	131	81	80	80	37
卸売業計	86	75	11	16	16	16	24	8
小売業計	346	195	151	115	65	64	56	29
55 各種商品小売業	1	1	-	1	-	-	-	-
56 織物・衣服・身の回り品小売業	30	9	21	16	4	7	2	1
57 飲食料品小売業	125	72	53	26	21	15	37	16
58 自動車・自転車小売業	45	24	21	17	9	9	6	3
59 家具・じゅう器・機械器具小売業	34	21	13	16	9	5	1	-
60 その他の小売業	111	68	43	39	22	28	10	9

(5)猿投地区

産業分類 (番号及び分類別)	商 店							
	総 数	経 営 組 織 別		従 業 者 規 模				
		法 人	個 人	2人以下	3~4人	5~9人	10~19人	20~29人
総数	286	148	138	91	69	63	29	20
卸売業計	32	23	9	6	7	10	7	1
小売業計	254	125	129	85	62	53	22	19
55 各種商品小売業	-	-	-	-	-	-	-	-
56 織物・衣服・身の回り品小売業	22	11	11	12	6	3	1	-
57 飲食料品小売業	90	38	52	23	17	16	14	11
58 自動車・自転車小売業	28	11	17	9	11	5	1	1
59 家具・じゅう器・機械器具小売業	19	8	11	12	4	2	-	-
60 その他の小売業	95	57	38	29	24	27	6	7

(6)松平地区

産業分類 (番号及び分類別)	商 店							
	総 数	経 営 組 織 別		従 業 者 規 模				
		法 人	個 人	2人以下	3~4人	5~9人	10~19人	20~29人
総数	41	14	27	19	11	6	2	2
卸売業計	1	1	-	-	-	1	-	-
小売業計	40	13	27	19	11	5	2	2
55 各種商品小売業	-	-	-	-	-	-	-	-
56 織物・衣服・身の回り品小売業	3	1	2	2	-	1	-	-
57 飲食料品小売業	21	6	15	10	4	3	1	2
58 自動車・自転車小売業	3	2	1	1	1	1	-	-
59 家具・じゅう器・機械器具小売業	3	1	2	3	-	-	-	-
60 その他の小売業	10	3	7	3	6	-	1	-

平成19年6月1日現在

数			従業者数(人)			年間商品 販売額 (万円)	その他の 収入額 (万円)	商品手持額 (万円)	売場面積 (㎡)
模 別			総数	男	女				
30~49人	50~99人	100人以上							
9	11	3	4,528	2,281	2,247	22,573,515	387,048	979,862	47,841
2	2	2	1,191	848	343	16,244,009	133,322	553,605	-
7	9	1	3,337	1,433	1,904	6,329,506	253,726	426,257	47,841
-	-	-	2	1	1	x	-	x	x
-	-	-	132	43	89	x	12	x	x
5	4	1	1,722	558	1,164	2,031,995	11,319	65,313	15,077
1	-	-	302	228	74	1,256,754	146,438	80,256	1,729
-	3	-	294	171	123	771,914	6,647	129,421	19,213
1	2	-	885	432	453	2,032,988	89,310	111,272	7,464

平成19年6月1日現在

数			従業者数(人)			年間商品 販売額 (万円)	その他の 収入額 (万円)	商品手持額 (万円)	売場面積 (㎡)
模 別			総数	男	女				
30~49人	50~99人	100人以上							
9	4	1	2,390	1,081	1,309	4,289,269	189,334	199,460	26,107
1	-	-	250	174	76	1,282,132	17,905	41,539	-
8	4	1	2,140	907	1,233	3,007,137	171,429	157,921	26,107
-	-	-	-	-	-	-	-	-	-
-	-	-	74	28	46	57,016	449	14,547	2,560
5	3	1	1,153	407	746	1,136,014	14,336	39,117	14,035
1	-	-	150	118	32	560,084	115,236	14,311	660
1	-	-	89	43	46	201,512	1,526	18,523	2,526
1	1	-	674	311	363	1,052,511	39,882	71,423	6,326

平成19年6月1日現在

数			従業者数(人)			年間商品 販売額 (万円)	その他の 収入額 (万円)	商品手持額 (万円)	売場面積 (㎡)
模 別			総数	男	女				
30~49人	50~99人	100人以上							
1	-	-	204	81	123	230,866	11,711	17,975	2,587
-	-	-	5	4	1	x	-	x	-
1	-	-	199	77	122	x	11,711	x	2,587
-	-	-	-	-	-	-	-	-	-
-	-	-	9	4	5	7,430	-	6,678	152
1	-	-	136	48	88	127,897	1,240	5,811	1,800
-	-	-	13	8	5	12,068	399	330	66
-	-	-	4	3	1	x	-	x	205
-	-	-	37	14	23	60,051	10,072	3,051	364

G-7 地区別商店数・従業者数・商品販売額・その他の収入額・商品手持額・売場面積(続き)

(7)藤岡地区

産業分類 (番号及び分類別)	商 店							
	総 数	経 営 組 織 別		従 業 者 規				
		法 人	個 人	2人以下	3~4人	5~9人	10~19人	20~29人
総数	69	42	27	19	17	13	9	7
卸売業計	6	6	-	-	1	3	1	1
小売業計	63	36	27	19	16	10	8	6
55 各種商品小売業	1	1	-	-	-	-	1	-
56 織物・衣服・身の回り品小売業	4	-	4	2	2	-	-	-
57 飲食料品小売業	23	14	9	7	4	3	3	5
58 自動車・自転車小売業	6	1	5	3	2	-	1	-
59 家具・じゅう器・機械器具小売業	2	-	2	1	1	-	-	-
60 その他の小売業	27	20	7	6	7	7	3	1

(8)小原地区

産業分類 (番号及び分類別)	商 店							
	総 数	経 営 組 織 別		従 業 者 規				
		法 人	個 人	2人以下	3~4人	5~9人	10~19人	20~29人
総数	30	9	21	13	6	10	-	1
卸売業計	2	1	1	1	-	1	-	-
小売業計	28	8	20	12	6	9	-	1
55 各種商品小売業	-	-	-	-	-	-	-	-
56 織物・衣服・身の回り品小売業	3	-	3	2	-	1	-	-
57 飲食料品小売業	14	4	10	7	3	4	-	-
58 自動車・自転車小売業	2	-	2	1	-	1	-	-
59 家具・じゅう器・機械器具小売業	1	-	1	-	1	-	-	-
60 その他の小売業	8	4	4	2	2	3	-	1

(9)足助地区

産業分類 (番号及び分類別)	商 店							
	総 数	経 営 組 織 別		従 業 者 規				
		法 人	個 人	2人以下	3~4人	5~9人	10~19人	20~29人
総数	119	39	80	66	29	12	10	1
卸売業計	14	6	8	6	7	1	-	-
小売業計	105	33	72	60	22	11	10	1
55 各種商品小売業	-	-	-	-	-	-	-	-
56 織物・衣服・身の回り品小売業	12	1	11	11	1	-	-	-
57 飲食料品小売業	40	13	27	25	7	2	5	-
58 自動車・自転車小売業	5	1	4	3	1	1	-	-
59 家具・じゅう器・機械器具小売業	11	1	10	8	1	2	-	-
60 その他の小売業	37	17	20	13	12	6	5	1

平成19年6月1日現在

数			従業者数(人)			年間商品 販売額 (万円)	その他の 収入額 (万円)	商品手持額 (万円)	売場面積 (㎡)
模 別			総数	男	女				
30~49人	50~99人	100人以上							
3	-	1	711	287	424	1,634,368	15,353	95,612	10,920
-	-	-	60	47	13	387,756	-	31,147	-
3	-	1	651	240	411	1,246,612	15,353	64,465	10,920
-	-	-	12	2	10	x	-	x	x
-	-	-	10	2	8	6,274	-	3,223	331
-	-	1	340	97	243	594,582	8,834	21,314	6,771
-	-	-	26	18	8	97,112	470	1,905	103
-	-	-	5	2	3	x	-	x	x
3	-	-	258	119	139	538,593	6,049	37,148	3,560

平成19年6月1日現在

数			従業者数(人)			年間商品 販売額 (万円)	その他の 収入額 (万円)	商品手持額 (万円)	売場面積 (㎡)
模 別			総数	男	女				
30~49人	50~99人	100人以上							
-	-	-	133	65	68	133,320	4,408	13,909	1,860
-	-	-	6	1	5	x	-	x	-
-	-	-	127	64	63	x	4,408	x	1,860
-	-	-	-	-	-	-	-	-	-
-	-	-	13	7	6	4,212	-	1,671	x
-	-	-	47	16	31	48,640	83	6,259	1,179
-	-	-	7	4	3	x	x	x	-
-	-	-	3	2	1	x	-	x	x
-	-	-	57	35	22	63,483	x	4,107	472

平成19年6月1日現在

数			従業者数(人)			年間商品 販売額 (万円)	その他の 収入額 (万円)	商品手持額 (万円)	売場面積 (㎡)
模 別			総数	男	女				
30~49人	50~99人	100人以上							
1	-	-	504	245	259	572,408	16,508	62,663	7,154
-	-	-	40	18	22	38,855	-	2,254	-
1	-	-	464	227	237	533,553	16,508	60,409	7,154
-	-	-	-	-	-	-	-	-	-
-	-	-	20	6	14	9,736	60	2,764	1,301
1	-	-	189	63	126	219,059	677	10,108	3,110
-	-	-	13	8	5	19,136	250	576	68
-	-	-	27	15	12	18,504	1,195	10,851	883
-	-	-	215	135	80	267,118	14,326	36,110	1,792

G-7 地区別商店数・従業者数・商品販売額・その他の収入額・商品手持額・売場面積(続き)

(10) 下山地区

産業分類 (番号及び分類別)	商 店							
	総 数	経 営 組 織 別		従 業 者 規 模				
		法 人	個 人	2人以下	3~4人	5~9人	10~19人	20~29人
総数	41	20	21	14	14	6	5	-
卸売業計	3	1	2	1	2	-	-	-
小売業計	38	19	19	13	12	6	5	-
55 各種商品小売業	-	-	-	-	-	-	-	-
56 織物・衣服・身の回り品小売業	3	3	-	-	3	-	-	-
57 飲食料品小売業	19	8	11	9	5	1	3	-
58 自動車・自転車小売業	1	1	-	-	-	1	-	-
59 家具・じゅう器・機械器具小売業	4	1	3	1	2	1	-	-
60 その他の小売業	11	6	5	3	2	3	2	-

(11) 旭地区

産業分類 (番号及び分類別)	商 店							
	総 数	経 営 組 織 別		従 業 者 規 模				
		法 人	個 人	2人以下	3~4人	5~9人	10~19人	20~29人
総数	38	6	32	28	8	1	1	-
卸売業計	1	-	1	1	-	-	-	-
小売業計	37	6	31	27	8	1	1	-
55 各種商品小売業	-	-	-	-	-	-	-	-
56 織物・衣服・身の回り品小売業	2	-	2	1	1	-	-	-
57 飲食料品小売業	17	1	16	14	3	-	-	-
58 自動車・自転車小売業	1	1	-	-	-	1	-	-
59 家具・じゅう器・機械器具小売業	6	1	5	5	1	-	-	-
60 その他の小売業	11	3	8	7	3	-	1	-

(12) 稲武地区

産業分類 (番号及び分類別)	商 店							
	総 数	経 営 組 織 別		従 業 者 規 模				
		法 人	個 人	2人以下	3~4人	5~9人	10~19人	20~29人
総数	50	19	31	28	10	8	3	-
卸売業計	3	1	2	1	2	-	-	-
小売業計	47	18	29	27	8	8	3	-
55 各種商品小売業	-	-	-	-	-	-	-	-
56 織物・衣服・身の回り品小売業	5	2	3	3	2	-	-	-
57 飲食料品小売業	17	8	9	8	1	6	1	-
58 自動車・自転車小売業	1	1	-	-	-	-	1	-
59 家具・じゅう器・機械器具小売業	5	-	5	4	1	-	-	-
60 その他の小売業	19	7	12	12	4	2	1	-

平成19年6月1日現在

数			従業者数(人)			年間商品 販売額 (万円)	その他の 収入額 (万円)	商品手持額 (万円)	売場面積 (㎡)
模 別			総数	男	女				
30~49人	50~99人	100人以上							
2	-	-	251	82	169	235,096	9,782	19,649	2,311
-	-	-	8	4	4	19,672	-	1,068	-
2	-	-	243	78	165	215,424	9,782	18,581	2,311
-	-	-	-	-	-	-	-	-	-
-	-	-	10	3	7	x	-	x	170
1	-	-	121	34	87	103,639	1,793	6,120	1,322
-	-	-	8	5	3	x	x	x	-
-	-	-	14	4	10	13,273	-	3,450	253
1	-	-	90	32	58	86,432	x	5,768	566

平成19年6月1日現在

数			従業者数(人)			年間商品 販売額 (万円)	その他の 収入額 (万円)	商品手持額 (万円)	売場面積 (㎡)
模 別			総数	男	女				
30~49人	50~99人	100人以上							
-	-	-	92	45	47	85,276	395	8,781	1,532
-	-	-	1	1	-	x	-	-	-
-	-	-	91	44	47	x	395	8,781	1,532
-	-	-	-	-	-	-	-	-	-
-	-	-	6	4	2	x	x	x	x
-	-	-	34	11	23	25,201	7	3,025	1,049
-	-	-	7	5	2	x	-	x	-
-	-	-	12	8	4	7,226	x	673	x
-	-	-	32	16	16	36,377	73	3,574	241

平成19年6月1日現在

数			従業者数(人)			年間商品 販売額 (万円)	その他の 収入額 (万円)	商品手持額 (万円)	売場面積 (㎡)
模 別			総数	男	女				
30~49人	50~99人	100人以上							
1	-	-	203	87	116	237,283	11,631	18,855	3,579
-	-	-	9	8	1	8,075	-	280	-
1	-	-	194	79	115	229,208	11,631	18,575	3,579
-	-	-	-	-	-	-	-	-	-
-	-	-	12	7	5	x	x	x	508
1	-	-	109	33	76	109,505	10,197	4,479	1,595
-	-	-	10	7	3	x	x	x	-
-	-	-	8	3	5	5,357	-	1,031	180
-	-	-	55	29	26	84,413	137	10,196	1,296

H

交通・運輸
及び通信

電車駅乗降客数（一日平均）

平成21年度

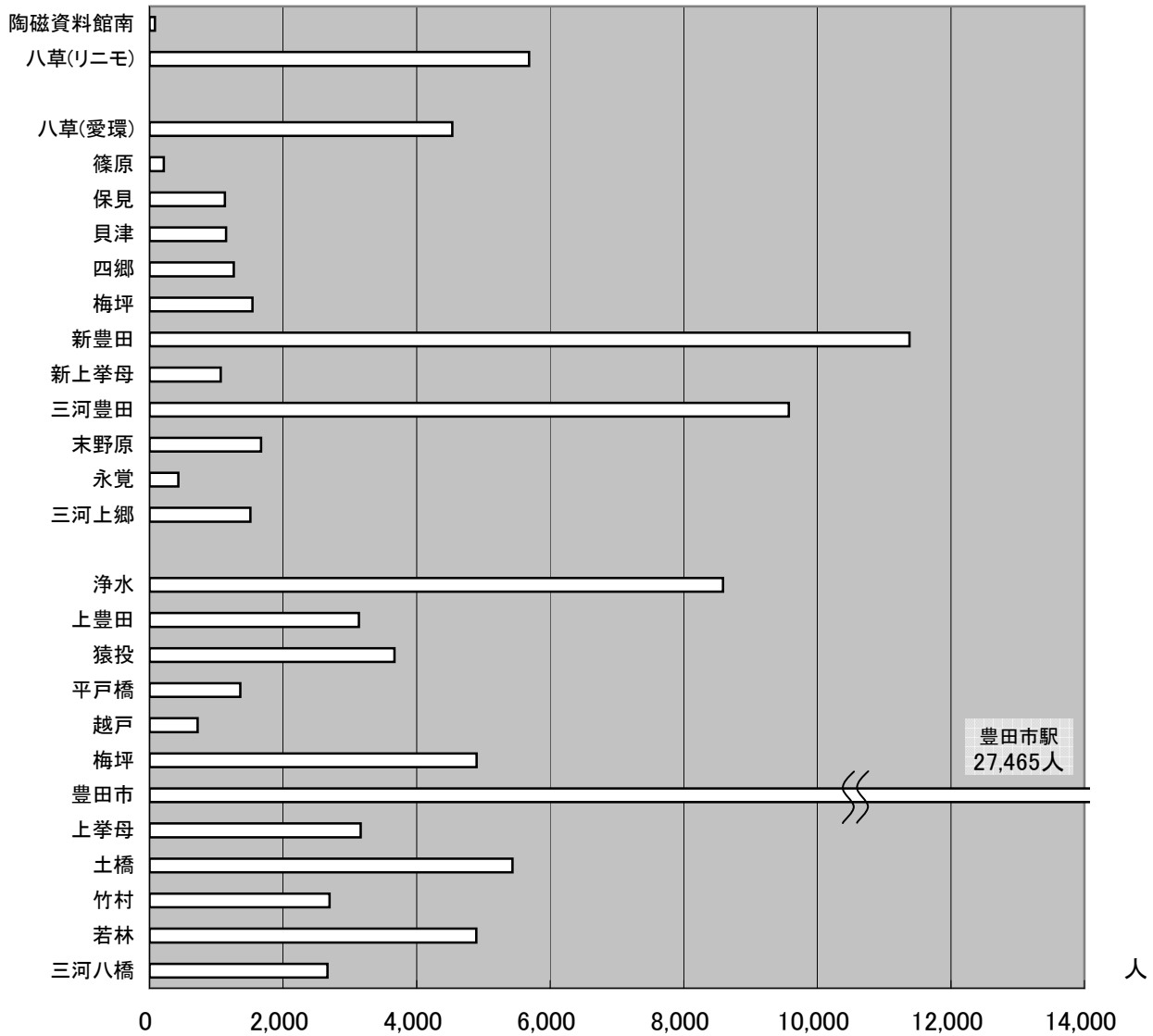

H-1 電車駅乗降客数 (一日平均)

駅名		平成17年度			平成18年度		
		総数	定期	定期外	総数	定期	定期外
総数		101,393	57,585	43,806	100,797	57,223	43,577
名古屋鉄道	三河線計	57,170	34,580	22,590	57,170	34,580	22,590
	三河八橋	2,869	1,978	891	2,869	1,978	891
	若林	4,869	3,346	1,523	4,869	3,346	1,523
	竹村	2,659	1,844	815	2,659	1,844	815
	土橋	5,567	3,030	2,537	5,567	3,030	2,537
	上挙母	2,875	1,822	1,053	2,875	1,822	1,053
	豊田市	27,075	15,574	11,501	27,075	15,574	11,501
	梅坪	4,654	2,522	2,132	4,654	2,522	2,132
	越戸	706	456	250	706	456	250
	平戸橋	1,420	942	478	1,420	942	478
	猿投	4,476	3,066	1,410	4,476	3,066	1,410
	三河御船	*	*	*	*	*	*
	枝下	*	*	*	*	*	*
	三河広瀬	*	*	*	*	*	*
	西中金	*	*	*	*	*	*
	豊田線計	10,247	7,128	3,119	10,247	7,128	3,119
	上豊田	3,108	2,002	1,106	3,108	2,002	1,106
	浄水	7,139	5,126	2,013	7,139	5,126	2,013
愛知環状鉄道	計	28,839	12,456	16,381	28,839	12,461	16,381
	三河上郷	1,458	672	786	1,458	672	786
	永覚	357	137	220	357	137	220
	末野原	1,608	884	725	1,608	884	725
	三河豊田	6,962	1,954	5,003	6,962	1,954	5,003
	新上挙母	918	363	556	918	363	556
	新豊田	9,402	3,834	5,569	9,402	3,834	5,569
	梅坪	1,070	462	607	1,070	462	607
	四郷	1,204	557	647	1,204	557	647
	貝津	933	516	416	933	516	416
	保見	1,106	573	534	1,106	573	534
	篠原	256	120	136	256	120	136
	八草	3,565	2,384	1,182	3,565	2,384	1,182
(リニモ) 愛知高速交通	計	5,137	3,421	1,716	4,541	3,054	1,487
	八草	5,033	3,411	1,622	4,435	3,037	1,398
	陶磁資料館南	104	10	94	106	17	89

単位：人

平成19年度			平成20年度			平成21年度		
総数	定期	定期外	総数	定期	定期外	総数	定期	定期外
107,047	59,762	47,284	113,972	62,329	51,644	109,886	61,434	48,452
59,082	35,114	23,968	59,961	35,598	24,363	56,961	34,524	22,437
2,865	1,952	913	2,868	1,970	898	2,664	1,834	830
4,961	3,358	1,603	4,996	3,360	1,636	4,895	3,360	1,535
2,715	1,860	855	2,746	1,886	860	2,697	1,876	821
5,615	3,026	2,589	5,805	3,244	2,561	5,435	3,232	2,203
3,062	1,960	1,102	3,106	1,944	1,162	3,163	2,004	1,159
28,398	15,966	12,432	29,157	16,390	12,767	27,465	15,764	11,701
4,994	2,704	2,290	5,122	2,812	2,310	4,899	2,756	2,143
662	396	266	708	420	288	720	434	286
1,450	946	504	1,428	910	518	1,357	858	499
4,360	2,946	1,414	4,025	2,662	1,363	3,666	2,406	1,260
*	*	*	*	*	*	*	*	*
*	*	*	*	*	*	*	*	*
*	*	*	*	*	*	*	*	*
*	*	*	*	*	*	*	*	*
10,841	7,336	3,505	11,645	7,754	3,891	11,720	7,930	3,790
3,200	2,026	1,174	3,256	2,058	1,198	3,134	2,042	1,092
7,641	5,310	2,331	8,389	5,696	2,693	8,586	5,888	2,698
31,987	13,891	18,095	36,808	15,277	21,532	35,445	15,015	20,430
1,580	756	824	1,602	767	835	1,508	757	751
372	143	229	443	171	272	432	176	256
1,680	943	737	1,782	955	827	1,669	909	760
8,160	2,398	5,762	10,617	2,944	7,223	9,572	2,617	6,955
957	418	539	1,046	447	598	1,064	469	595
10,240	4,098	6,142	12,070	4,590	7,481	11,381	4,412	6,969
1,257	562	695	1,481	608	874	1,541	597	944
1,205	557	649	1,324	587	737	1,260	592	668
1,083	595	488	1,139	659	480	1,144	717	427
1,132	592	541	1,156	567	589	1,128	563	565
246	109	137	231	105	126	214	93	121
4,075	2,721	1,354	4,367	2,877	1,490	4,532	3,113	1,419
5,137	3,421	1,716	5,558	3,700	1,858	5,760	3,965	1,795
5,033	3,411	1,622	5,472	3,694	1,778	5,682	3,957	1,725
104	10	94	86	6	80	78	8	70

資料：名古屋鉄道株式会社・愛知環状鉄道株式会社・愛知高速交通株式会社

H-2 交通量調査結果（国・県道分）

路線 番号	路線名	観測地点名	区間 延長 km	平休 の別	12・ 24h の別	上り下 りの別	平成11年 交通量	歩行者 類	自転車 類	動力付 二輪車 類	乗
											乗用車
1010 東名高速道路	岡崎IC～豊田JCT		10.7	平	12	上下	49,118	-	-	89	16,304
					24	上下	78,135	-	-	74	15,062
					24	上下	78,135	-	-	102	21,151
				休	12	上下	39,999	-	-	98	19,988
					24	上下	60,724	-	-	334	19,813
					24	上下	60,724	-	-	326	20,687
	豊田JCT～豊田IC		6.8	平	12	上下	49,118	-	-	56	12,442
					24	上下	78,135	-	-	55	11,858
					24	上下	78,135	-	-	64	16,032
				休	12	上下	39,999	-	-	74	15,793
					24	上下	60,724	-	-	222	14,538
					24	上下	60,724	-	-	214	15,057
	豊田IC～ 東名三好IC		5.0	平	12	上下	59,390	-	-	65	15,575
					24	上下	91,374	-	-	60	14,163
					24	上下	91,374	-	-	75	20,138
				休	12	上下	44,819	-	-	83	19,629
					24	上下	67,430	-	-	240	15,960
					24	上下	67,430	-	-	222	16,348
153 一般国道 153号	本新町5丁目		1.4	平	12	上下	27,280	12	116	238	9,625
					24	上下	38,590	18	119	306	9,018
					24	上下	38,590	21	158	373	15,274
				休	12	上下	22,846	23	141	427	13,263
					24	上下	30,597	21	167	384	11,509
					24	上下	30,597	8	70	439	11,345
	衣ヶ原2丁目		1.6	平	12	上下	31,544	27	193	452	15,057
					24	上下	42,597	10	77	556	15,002
					24	上下	42,597	215	346	260	9,997
				休	12	上下	25,421	195	378	284	10,813
					24	上下	33,600	297	502	393	16,001
					24	上下	33,600	285	502	385	15,437
	小坂本町5丁目		1.1	平	12	上下	25,742	61	375	397	11,664
					24	上下	35,427	67	431	488	11,806
					24	上下	35,427	89	457	471	15,657
				休	12	上下	23,774	99	490	597	15,826
					24	上下	31,234	363	386	308	9,993
					24	上下	31,234	405	351	244	9,690
	久保町3丁目		1.4	平	12	上下	16,605	416	500	481	15,022
					24	上下	15,083	452	430	345	14,311
					24	上下	15,083	227	352	388	11,607
				休	12	上下	8,913	220	366	448	11,410
					24	上下	11,375	281	421	465	15,284
					24	上下	11,375	287	413	563	15,120
足助町成瀬		3.7	平	12	上下	8,913	71	189	271	6,446	
				24	上下	13,311	70	222	211	6,715	
				24	上下	13,311	320	355	298	7,108	
			休	12	上下	6,229	322	368	379	7,351	
				24	上下	16,274	96	30	151	3,094	
				24	上下	16,274	39	25	160	3,312	
夏焼町		11.7	平	12	上下	2,967	113	43	178	3,871	
				24	上下	6,229	49	26	182	4,356	
				24	上下	6,229	49	42	407	5,174	
			休	12	上下	2,967	39	41	595	5,546	
				24	上下	6,229	62	44	427	6,130	
				24	上下	6,229	51	43	615	6,642	

(平成17年)

自動車類					合計	上下の 合計	大型車 の合計	混雑度	混雑時 旅行速 度	昼夜率	路線 番号
用車類	貨物車類										
バス	計	小型貨物車	普通貨物車	計							
340	16,644	5,177	9,350	14,527	31,171	61,547	19,223	1.18	76.1	1.56	1010
374	15,436	5,781	9,159	14,940	30,376						
516	21,667	6,295	20,295	26,590	48,257	95,937	41,193				
554	20,542	7,310	19,828	27,138	47,680						
534	20,347	1,838	2,973	4,811	25,158	51,195	6,788	0.98	81.4	1.53	
664	21,351	2,069	2,617	4,686	26,037						
738	28,897	2,563	7,782	10,345	39,242	78,148	15,944				
832	29,423	2,891	6,592	9,483	38,906						
231	12,673	4,646	6,070	10,716	23,389	45,980	12,793	1.00	58.3	1.51	
225	12,083	4,241	6,267	10,508	22,591						
370	16,402	5,592	13,002	18,594	34,996	69,634	26,819				
359	16,152	5,398	13,088	18,486	34,638						
324	14,862	1,452	1,945	3,397	18,259	37,028	4,527	0.80	83.8	1.52	
380	15,437	1,454	1,878	3,332	18,769						
466	21,198	1,974	5,076	7,050	28,248	56,289	10,509				
506	21,529	2,051	4,461	6,512	28,041						
240	15,815	5,462	6,705	12,167	27,982	54,590	14,201	1.24	60.4	1.49	
251	14,414	5,189	7,005	12,194	26,608						
389	20,527	6,558	13,798	20,356	40,883	81,510	28,535				
400	20,029	6,650	13,948	20,598	40,627						
344	16,304	1,597	2,084	3,681	19,985	40,349	4,770	0.92	80.7	1.52	
407	16,755	1,674	1,935	3,609	20,364						
494	23,545	2,206	5,296	7,502	31,047	61,233	10,884				
539	23,286	2,345	4,555	6,900	30,186						
87	9,712	2,192	1,617	3,809	13,521	26,203	3,429	1.02	23.3	1.45	153
84	9,102	1,939	1,641	3,580	12,682						
118	15,392	2,615	2,143	4,758	20,150	38,105	4,632				
126	13,389	2,321	2,245	4,566	17,955						
48	11,557	847	210	1,057	12,614	24,955	523	0.97	18.9	1.32	
53	11,398	731	212	943	12,341						
73	15,130	1,044	323	1,367	16,497	32,987	827				
77	15,079	1,057	354	1,411	16,490						
100	10,097	2,055	1,446	3,501	13,598	27,614	2,709	1.48	16.6	1.43	
89	10,902	2,040	1,074	3,114	14,016						
138	16,139	2,399	1,746	4,145	20,284	39,523	3,407				
121	15,558	2,279	1,402	3,681	19,239						
99	11,763	861	189	1,050	12,813	25,741	644	1.38	28.5	1.33	
89	11,895	766	267	1,033	12,928						
132	15,789	1,033	266	1,299	17,088	34,319	890				
119	15,945	913	373	1,286	17,231						
130	10,123	2,142	998	3,140	13,263	26,031	2,114	1.25	24.9	1.42	
126	9,816	2,092	860	2,952	12,768						
182	15,204	2,490	1,205	3,695	18,899	36,878	2,646				
175	14,486	2,409	1,084	3,493	17,979						
107	11,714	848	209	1,057	12,771	25,235	600	1.21	15.9	1.32	
127	11,537	770	157	927	12,464						
148	15,432	1,075	300	1,375	16,807	33,240	853				
160	15,280	908	245	1,153	16,433						
116	6,562	1,450	1,364	2,814	9,376	19,238	3,165	0.74	14.4	1.38	
121	6,836	1,462	1,564	3,026	9,862						
95	7,203	409	180	589	7,792	15,939	596	0.61	14.6	1.21	
117	7,468	475	204	679	8,147						
80	3,174	846	350	1,196	4,370	9,135	901	0.83	34.3	1.28	
90	3,402	982	381	1,363	4,765						
94	3,965	986	525	1,511	5,476	11,652	1,300				
104	4,460	1,139	577	1,716	6,176						
52	5,226	271	79	350	5,576	11,752	285	1.07	14.0	1.20	
65	5,611	476	89	565	6,176						
66	6,196	312	189	501	6,697	14,128	504				
75	6,717	540	174	714	7,431						
18	1,071	278	252	530	1,601	3,063	531	0.59	47.1	1.28	
19	972	248	242	490	1,462						
9	2,866	192	55	247	3,113	5,639	140	1.08	45.5	1.20	
12	2,281	181	64	245	2,526						

H-2 交通量調査結果（国・県道分）（続き）

路線番号	路線名	観測地点名	区間延長 km	平休 の別	12・ 24h の別	上り下 りの別	平成11年 交通量	歩行者 類	自転車 類	動力付 二輪車 類	乗																																
											乗用車																																
153	一般国道 153号	勘八町馬場瀬	0.9	平	12	上		4	-	16	675																																
					下		2	9	13	702																																	
				休	12	上	4	4	48	1,227																																	
		西町4丁目	0.6	平	12		下		12	3	34	1,232																															
						計	25,742	768	737	552	19,683																																
						計	35,427	868	930	826	29,333																																
						休	12	計	23,774	447	718	836	23,017																														
						計	31,234	568	834	1,028	30,404																																
						24	計	8,768	13	94	165	6,606																															
		越戸町松葉	3.4	平	12		計	11,444	18	110	228	8,997																															
						休	12	計	8,535	33	117	659	8,568																														
						24	計	10,859	33	119	707	10,688																															
155	155号					駒場町落合	1.9	平	12	上	26,855	27	272	189	8,653																												
									下		34	274	149	7,078																													
								休	12	上	20,058	31	142	260	8,952																												
		清水町7丁目	4.9	平	12		下		35	132	283	8,232																															
						計	14,730	40	100	80	4,105																																
						24	計	20,788	51	155	142	6,483																															
						休	12	下	10,240	14	123	128	5,163																														
						24	計	13,565	22	67	80	3,659																															
						24	計	13,565	46	111	113	4,946																															
		新生町3丁目	3.2	平	12		上		23	79	106	4,801																															
							下		3,407	25	61	82	2,457																														
						休	12	上	4,424	7	76	90	2,526																														
	下						17	82	89	3,031																																	
24	計					12,267	10	31	164	4,217																																	
24	計					10,773	9	37	165	3,950																																	
若林西町広崎	1.1	平	12		上		10	36	185	4,689																																	
					下		11	33	172	4,704																																	
				休	12	上	12,802	4	9	46	4,458																																
					下		1	5	72	3,209																																	
				24	計	17,923	4	12	74	6,398																																	
				24	計	17,923	1	6	108	4,825																																	
高岡町東浦	2.7	平	12		上		9	42	55	5,346																																	
					下		13	35	91	5,218																																	
				休	12	上	9,063	7	9	163	5,094																																
					下		9	31	197	5,271																																	
				24	計	19,604	8	58	139	7,431																																	
				24	計	19,604	165	55	163	9,138																																	
248	248号	駕鴨町	5.8	平	12	上	19,604	8	58	139	7,431																																
												下	27,838	18	73	207	11,822																										
																		休	12	上	16,380	12	33	207	7,234																		
																										下	19	62	241	8,379													
																															24	計	22,441	19	43	262	10,086						
																																						0.5	平	12	上	6,667	28
		下	93	55	110	2,808																																					
							休	12	上	5,355	155	90	117	2,120																													
															下																												
																						24	計	22,441	19	43	262	10,086															
																													元城町1丁目	0.5	平	12	上	6,667	28	73	303						
																																						下	93	55	110	2,808	
休	12	上	5,355	155	90	117																																					2,120
							下																																				
														24	計	22,441	19	43	262	10,086																							
																					257	257号	稲武町	7.9	平	12	上	2,285															
																													下	30	8	50	492										
																																		休	12	上	2,134				986		
下						968																																					
							301	301号	鵜ヶ瀬町桐山	8.1	平	12	上																													7,583	18
														下	28	299	115	2,768																									
																			休	12	上	8,538	15	45	361	3,757																	
																											下	14	35	342	4,057												

(平成17年)

自動車類					合計	上下の 合計	大型車 の合計	混雑度	混雑時 旅行速 度	昼夜率	路線 番号
用車類	貨物車類										
バス	計	小型貨物車	普通貨物車	計							
12	687	159	186	345	1,032	2,079	373	0.32	49.8	1.38	153
10	712	170	165	335	1,047						
16	1,243	50	32	82	1,325	2,666	85	0.40	46.3	1.21	
15	1,247	72	22	94	1,341						
256	19,939	4,234	1,858	6,092	26,031	26,031	2,114	1.51	36.7	1.42	
357	29,690	4,899	2,289	7,188	36,878	36,878	2,646				
234	23,251	1,618	366	1,984	25,235	25,235	600	1.47	6.8	1.32	
308	30,712	1,983	545	2,528	33,240	33,240	853				
37	6,643	1,568	924	2,492	9,135	9,135	961	1.38	44.3		
51	9,048	1,822	1,223	3,045	12,093	12,093	1,274				
39	8,607	782	138	920	9,527	9,527	177	1.44	32.2	1.25	
48	10,736	903	252	1,155	11,891	11,891	300				
100	8,753	1,652	2,873	4,525	13,278	24,603	5,768	1.20	30.8	1.55	155
125	7,203	1,452	2,670	4,122	11,325						
31	8,983	517	281	798	9,781	18,713	626	0.91	47.8	1.38	
30	8,262	386	284	670	8,932						
37	4,142	1,136	1,784	2,920	7,062	12,801	3,248	1.41	21.5	1.46	
41	3,481	872	1,386	2,258	5,739						
57	6,540	1,372	2,489	3,861	10,401	18,679	4,666				
61	5,224	995	2,059	3,054	8,278						
10	3,513	352	118	470	3,983	8,176	261	0.90	40.1	1.35	
12	3,671	401	121	522	4,193						
17	4,963	424	175	599	5,562	11,049	409				
15	4,816	469	202	671	5,487						
12	2,469	404	262	666	3,135	6,466	565	0.75	21.5	1.46	
31	2,647	424	260	684	3,331						
6	2,532	153	47	200	2,732	5,947	112	0.69	25.7	1.35	
16	3,047	125	43	168	3,215						
47	4,264	946	1,187	2,133	6,397	12,598	2,550	1.45	23.3	1.41	
37	3,987	935	1,279	2,214	6,201						
11	4,700	333	129	462	5,162	10,334	290	1.19	32.7	1.36	
12	4,716	318	138	456	5,172						
25	4,483	552	1,422	1,974	6,457	11,463	2,652	1.00	37.0	1.42	
23	3,232	592	1,182	1,774	5,006						
39	6,437	669	1,916	2,585	9,022	16,225	3,672				
32	4,857	661	1,685	2,346	7,203						
44	5,390	1,673	1,850	3,523	8,913	17,822	3,869	1.72	36.1	1.40	
48	5,266	1,716	1,927	3,643	8,909						
33	5,127	892	281	1,173	6,300	12,346	539	1.19	29.2	1.36	
18	5,289	550	207	757	6,046						
31	7,462	1,173	1,421	2,594	10,056	21,922	3,085	1.35	16.0	1.45	248
38	9,176	1,095	1,595	2,690	11,866						
46	11,868	1,596	2,171	3,767	15,635	31,692	4,537				
60	12,523	1,274	2,260	3,534	16,057						
21	7,255	616	267	883	8,138	17,224	540	1.06	36.8	1.39	
32	8,411	455	220	675	9,086						
35	10,121	892	499	1,391	11,512	24,007	938				
45	11,484	652	359	1,011	12,495						
42	2,850	573	133	706	3,556	6,262	304	0.98	11.3	1.42	
29	2,149	457	100	557	2,706						
2	2,944	223	77	300	3,244	5,304	130	0.83	11.3	1.37	
6	1,856	159	45	204	2,060						
15	549	286	263	549	1,098	2,238	579	0.51	50.2	1.21	257
12	504	347	289	636	1,140						
4	990	56	23	79	1,069	2,113	59	0.48	48.8	1.14	
7	975	44	25	69	1,044						
52	2,864	563	671	1,234	4,098	8,158	1,461	1.25	42.8	1.26	301
64	2,832	554	674	1,228	4,060						
38	3,795	315	296	611	4,406	9,044	584	1.38	49.3	1.18	
76	4,133	331	174	505	4,638						

H-2 交通量調査結果（国・県道分）（続き）

路線 番号	路線名	観測地点名	区間 延長 km	平休 の別	12・ 24h の別	上り下 りの別	平成11年 交通量	歩行者 類	自転車 類	動力付 二輪車 類	乗			
											乗用車			
301	301号	志賀町山の神	3.9	平	12	上下	10,772	25	209	134	4,330			
					24	上下	14,327	23	228	88	2,946			
					12	上下	10,922	34	225	180	6,321			
				休	12	上下	10,922	36	272	97	3,669			
					24	上下	13,980	28	86	286	6,009			
					24	上下	13,980	35	82	359	6,892			
		森町2丁目	1.9	平	12	上下	13,252	32	90	312	7,071			
					24	上下	13,252	8	287	183	4,750			
					12	上下	11,606	17	353	225	5,457			
				休	12	上下	11,606	69	176	264	5,167			
					24	上下	11,606	65	210	242	6,622			
					24	上下	11,606	65	210	242	6,622			
419	419号	永太郎町小綱	11.0	平	12	上下	3,657	-	4	39	1,150			
					24	上下	4,623	2	1	33	1,273			
					12	上下	4,623	3	4	45	1,516			
				休	12	上下	4,386	4	1	36	1,520			
					24	上下	4,386	10	13	181	1,584			
					24	上下	5,301	9	12	135	1,773			
		東梅坪町1丁目	3.5	平	12	上下	17,218	12	12	150	2,069			
					24	上下	17,218	135	276	227	6,585			
					12	上下	14,870	282	307	298	6,854			
				休	12	上下	14,870	79	200	263	6,509			
					24	上下	14,870	118	304	342	7,619			
					24	上下	14,870	118	304	342	7,619			
420	420号	西中山町又吉洞	1.6	平	12	上下	1,575	16	2	8	962			
					24	上下	1,575	14	1	11	958			
					12	上下	1,575	1	3	55	570			
		休	12	上下	2,223	-	-	50	453					
			24	上下	2,223	4	8	165	1,086					
			24	上下	2,223	-	6	130	754					
475	475号 (東海環状自動車道)	豊田東JCT～ 豊田松平IC	3.4	平	12	上下	-	-	-	52	4,234			
					24	上下	-	-	-	31	3,850			
					12	上下	-	-	-	58	5,174			
					休	12	上下	-	-	-	34	4,853		
						24	上下	-	-	-	230	7,349		
						24	上下	-	-	-	155	6,835		
				豊田松平IC～ 豊田勘八IC	6.3	平	12	上下	-	-	-	170	8,527	
							24	上下	-	-	-	45	3,702	
							12	上下	-	-	-	29	3,503	
						休	12	上下	-	-	-	53	4,509	
							24	上下	-	-	-	33	4,353	
							24	上下	-	-	-	205	6,770	
		豊田勘八IC～ 豊田藤岡IC	5.7	平	12	上下	-	-	-	148	6,403			
					24	上下	-	-	-	230	8,512			
					12	上下	-	-	-	161	7,916			
					休	12	上下	-	-	-	44	3,382		
						24	上下	-	-	-	23	3,154		
						24	上下	-	-	-	50	4,128		
				豊田藤岡IC～ せと赤津IC	7.8	平	12	上下	-	-	-	27	3,945	
							24	上下	-	-	-	196	6,330	
							12	上下	-	-	-	115	5,918	
						休	12	上下	-	-	-	218	8,000	
							24	上下	-	-	-	127	7,312	
							24	上下	-	-	-	43	3,080	
		平	12	上下	-	-	-	25	2,850					
			24	上下	-	-	-	50	3,751					
			12	上下	-	-	-	29	3,582					
		休	12	上下	-	-	-	203	6,573					
			24	上下	-	-	-	115	6,036					
			24	上下	-	-	-	225	8,276					

(平成17年)

自動車類						上下の 合計	大型車 の合計	混雑度	混雑時 旅行速 度	昼夜率	路線 番号
用車類		貨物車類			合計						
バス	計	小型貨物車	普通貨物車	計		合計					
65	4,395	1,096	439	1,535	5,930	9,745	883	1.08	26.9	1.32	301
49	2,995	490	330	820	3,815						
76	6,397	1,298	532	1,830	8,227	12,885	1,042				
63	3,732	555	371	926	4,658						
31	5,526	533	115	648	6,174	12,887	276	1.43	32.9	1.21	
36	6,045	574	94	668	6,713						
38	6,930	642	140	782	7,712	15,607	348				
45	7,116	654	125	779	7,895						
144	4,894	1,033	335	1,368	6,262	13,341	1,006	1.76	31.4	1.33	
109	5,566	1,095	418	1,513	7,079						
92	5,259	325	69	394	5,653	12,720	317	1.67	24.3		
88	6,710	289	68	357	7,067						
16	1,166	375	361	736	1,902	3,862	684	0.53	50.3	1.27	419
14	1,287	380	293	673	1,960						
20	1,536	434	481	915	2,451	4,898	993				
20	1,540	435	472	907	2,447						
14	1,598	212	54	266	1,864	3,904	126	0.53	52.1	1.23	
11	1,784	209	47	256	2,040						
18	2,032	249	95	344	2,376	4,818	247				
15	2,084	239	119	358	2,442						
73	6,658	1,051	1,065	2,116	8,774	17,958	2,281	1.41	16.6	1.37	
80	6,934	1,187	1,063	2,250	9,184						
21	6,530	484	159	643	7,173	15,494	371	1.21	29.6	1.30	
22	7,641	511	169	680	8,321						
27	989	269	237	506	1,495	3,018	532	0.46	41.1	1.27	
25	983	297	243	540	1,523						
9	579	188	88	276	855	1,624	189	0.24	48.4	1.26	420
13	466	224	79	303	769						
8	1,094	154	20	174	1,268	2,173	48	0.32	46.1	1.21	
5	759	131	15	146	905						
64	4,298	770	1,551	2,321	6,619	12,968	3,111	86.80	1.3		475
142	3,992	1,003	1,354	2,357	6,349						
78	5,252	951	2,515	3,466	8,718	17,256	5,049				
154	5,007	1,229	1,229	2,302	3,531	8,538					
124	7,473	450	651	1,101	8,574	16,500	1,398	0.37	88.1	1.28	
194	7,029	468	429	897	7,926						
154	9,343	553	1,163	1,716	11,059	21,199	2,340				
218	8,745	590	805	1,395	10,140						
66	3,768	682	1,397	2,079	5,847	11,611	2,880	0.32	89.3	1.34	
130	3,633	844	1,287	2,131	5,764						
82	4,591	852	2,344	3,196	7,787	15,542	4,776				
142	4,495	1,052	2,208	3,260	7,755						
126	6,896	401	574	975	7,871	15,300	1,303	0.42	88.2	1.29	
188	6,591	423	415	838	7,429						
158	8,670	502	1,075	1,577	10,247	19,687	2,228				
213	8,129	529	782	1,311	9,440						
64	3,446	620	1,288	1,908	5,354	10,595	2,683	0.24	88.1	1.35	
115	3,269	756	1,216	1,972	5,241						
79	4,207	776	2,215	2,991	7,198	14,319	4,524				
126	4,071	946	2,104	3,050	7,121						
125	6,455	346	526	872	7,327	14,187	1,221	0.33	86.9	1.29	
177	6,095	372	393	765	6,860						
156	8,156	442	1,023	1,465	9,621	18,364	2,143				
203	7,515	467	761	1,228	8,743						
72	3,152	542	1,161	1,703	4,855	9,579	2,475	0.29	84.1	1.37	
115	2,965	632	1,127	1,759	4,724						
87	3,838	685	2,102	2,787	6,625	13,146	4,334				
126	3,708	794	2,019	2,813	6,521						
127	6,700	351	501	852	7,552	14,535	1,205	0.45	86.7	1.29	
180	6,216	370	397	767	6,983						
155	8,431	448	990	1,438	9,869	18,704	2,121				
204	7,598	465	772	1,237	8,835						

H-2 交通量調査結果（国・県道分）（続き）

路線 番号	路線名	観測地点名	区間 延長 km	平休 の別	12・ 24h の別	上り下 りの別	平成11年 交通量	歩行者 類	自転車 類	動力付 二輪車 類	乗
											乗用車
主要地方道											
6	力石名古屋線	西広瀬町小麦生	4.1	平	12	上下	4,292	5	18	43	1,442
				休	12	上下	6,743	5	16	42	1,634
		八草町大田	9.0	平	12	上下	8,343	5	9	199	2,744
				休	12	上下	9,967	5	12	169	3,226
		八草町秋合	1.5	平	12	上下	16,745	4	5	68	3,065
				休	12	上下	16,099	1	7	62	3,179
11	豊田明智線	御船町山屋敷	7.6	平	12	上下	9,768	3	12	221	4,302
				休	12	上下	7,035	6	17	211	5,070
		富田町井割場	5.7	平	12	上下	3,157	13	82	338	6,067
				休	12	上下	4,230	20	17	323	6,015
		竹元町新畑	4.8	平	12	上下	10,141	21	65	482	7,896
				休	12	上下	8,881	32	25	409	8,233
12	豊田一色線	藤岡飯野町井ノ脇	2.5	平	12	上下	6,943	36	30	82	3,685
				休	12	上下	5,789	32	23	79	3,635
		鍋田町後山	10.9	平	12	上下	2,907	2	7	11	1,233
				休	12	上下	4,559	7	10	12	1,057
		本田町金池	4.2	平	12	上下	16,636	3	17	152	2,148
				休	12	上下	23,535	6	24	124	1,636
13	豊田多治見線	木瀬町森前	8.4	平	12	上下	1,421	42	145	73	3,008
				休	12	上下	811	38	200	49	3,483
		下切町	17.0	平	12	上下	335	18	15	19	3,873
				休	12	上下	298	22	16	19	3,881
		瑞浪大野線	3.7	平	12	計	590	5	2	8	73
				休	12	計	935	7	3	6	74
33	瀬戸設楽線	藤岡飯野町井ノ脇	2.5	平	12	上下	6,943	5	2	8	106
				休	12	上下	5,789	7	3	6	74
		鍋田町後山	10.9	平	12	上下	2,907	1	8	15	957
				休	12	上下	4,559	1	9	14	871
		本田町金池	4.2	平	12	上下	16,636	4	10	108	2,011
				休	12	上下	23,535	5	9	88	1,923
39	岡崎足助線	中垣内町日陰	2.7	平	12	上下	5,416	239	49	125	5,342
				休	12	上下	5,455	383	47	86	4,903
		鍋田町後山	10.9	平	12	上下	2,907	462	62	173	8,445
				休	12	上下	11,500	520	55	137	7,892
		本田町金池	4.2	平	12	上下	16,636	71	38	186	5,346
				休	12	上下	23,535	62	26	144	4,828
56	名古屋岡崎線	本田町金池	4.2	平	12	上下	16,636	76	42	216	7,218
				休	12	上下	11,500	65	27	186	6,730
		若林東町向屋敷	1.7	平	12	上下	21,681	94	175	130	6,106
				休	12	上下	15,130	48	99	100	5,618
		若林東町向屋敷	1.7	平	12	上下	21,681	129	53	202	6,838
				休	12	上下	15,130	55	58	193	6,688

(平成17年)

自動車類					合計	上下の 合計	大型車 の合計	混雑度	混雑時 旅行速 度	昼夜率	路線 番号	
用車類	貨物車類											
バス	計	小型貨物車	普通貨物車	計								
16	1,458	331	316	647	2,105	4,446	669	0.79	52.3	1.16	6	
23	1,657	370	314	684	2,341							
9	2,753	151	40	191	2,944	6,406	106	1.13	36.6	1.14		
14	3,240	179	43	222	3,462							
26	3,091	645	701	1,346	4,437	9,137	1,476	0.43	67.5	1.16		
31	3,210	772	718	1,490	4,700							
11	4,313	294	105	399	4,712	10,261	277	0.48	62.1	1.14		
24	5,094	318	137	455	5,549							
117	6,184	1,210	1,123	2,333	8,517	16,915	2,463	0.60	62.8	1.16		
109	6,124	1,160	1,114	2,274	8,398							
31	7,927	342	96	438	8,365	17,236	279	0.61	67.5	1.14		
45	8,278	486	107	593	8,871							
36	3,721	779	910	1,689	5,410	10,718	1,889	1.40	37.3	1.37	11	
33	3,668	730	910	1,640	5,308							
10	3,392	219	50	269	3,661	6,969	118	0.91	37.3	1.29		
9	3,027	232	49	281	3,308							
14	1,247	276	148	424	1,671	3,157	320	0.43	49.9	1.37		
8	1,065	271	150	421	1,486							
8	2,156	237	19	256	2,412	4,272	53	0.58	49.9	1.30		
8	1,644	198	18	216	1,860							
15	3,023	796	730	1,526	4,549	9,694	1,619	0.95	23.9	1.37		12
16	3,499	788	858	1,646	5,145							
11	3,884	335	144	479	4,363	8,803	343	0.86	23.9	1.29		
11	3,892	371	177	548	4,440							
2	412	100	33	133	545	985	59	0.22	55.8	1.16	13	
-	325	91	24	115	440							
-	353	79	6	85	438	811	9	0.18	55.8	1.18		
-	299	71	3	74	373							
3	76	45	-	45	121	250	9	0.07	36.3	1.16	19	
4	78	49	2	51	129							
-	106	37	2	39	145	298	4	0.08	36.3	1.18		
-	103	48	2	50	153							
6	68	42	14	56	124	124	20	0.66	33.3	1.16	20	
-	101	20	3	23	124	124	3	0.66	33.3	1.14		
8	2,707	628	844	1,472	4,179	8,097	1,600	0.96	21.2	1.35	33	
12	2,594	588	736	1,324	3,918							
14	4,009	743	963	1,706	5,715	10,914	1,909					
17	3,584	700	915	1,615	5,199							
4	2,551	262	48	310	2,861	5,738	107	0.68	21.2	1.20		
5	2,578	249	50	299	2,877							
5	3,170	299	64	363	3,533	6,890	140					
7	3,106	277	64	341	3,357							
42	2,236	553	303	856	3,092	5,748	676	1.02	41.4	1.16		39
44	1,799	570	287	857	2,656							
36	2,403	222	51	273	2,676	5,331	158	0.95	42.6	1.14		
36	2,384	236	35	271	2,655							
14	971	368	179	547	1,518	2,907	377	0.44	47.1	1.16		
17	888	334	167	501	1,389							
20	2,031	282	50	332	2,363	4,604	147	0.70	47.1	1.14		
23	1,946	241	54	295	2,241							
31	5,373	1,216	2,038	3,254	8,627	16,022	3,437	0.74	22.8	1.52	56	
22	4,925	1,124	1,346	2,470	7,395							
40	8,485	1,613	2,919	4,532	13,017	24,387	4,892					
31	7,923	1,545	1,902	3,447	11,370							
17	5,363	524	175	699	6,062	11,501	407	0.53	27.4	1.37		
11	4,839	396	204	600	5,439							
19	7,237	638	275	913	8,150	15,723	633					
13	6,743	504	326	830	7,573							
44	6,150	1,625	2,768	4,393	10,543	20,175	5,318	0.88	21.1	1.43		
33	5,651	1,508	2,473	3,981	9,632							
13	6,851	661	253	914	7,765	15,392	559	0.67	22.4	1.38		
13	6,701	646	280	926	7,627							

H-2 交通量調査結果（国・県道分）（続き）

路線 番号	路線名	観測地点名	区間 延長 km	平休 の別	12・ 24h の別	上り下 りの別	平成11年 交通量	歩行者 類	自転車 類	動力付 二輪車 類	乗	
											乗用車	その他
56	名古屋岡崎線	吉原町下細池	4.6	平	12	上下	13,184	51	40	80	3,887	
				休	12	上下	8,080	56	38	61	4,122	
58	名古屋豊田線	保見町起間	6.1	平	12	上下	7,647	32	39	130	3,611	
				休	12	上下	6,796	25	48	128	3,223	
76	豊田安城線	深田町1丁目	1.7	平	12	上下	18,824	104	316	58	2,599	
				休	12	上下	11,667	44	125	65	2,340	
		寿町8丁目	2.5	平	12	上下	16,694	125	335	154	3,482	
				休	12	上下	11,881	60	99	94	2,807	
		永覚町山合	5.2	平	12	上下	14,401	66	65	102	4,907	
				休	12	上下	9,345	74	84	103	4,919	
77	足助下山線	野林町	14.9	平	12	上下	353	56	65	77	4,561	
				休	12	上下	266	10	95	93	3,888	
232	一般県道 鴛鴨三好線	住吉町平和	6.5	平	12	上下	1,993	4	-	22	4,064	
				休	12	上下	1,043	2	-	16	3,936	
239	岡崎豊明線	畝部東町馬場西	6.8	平	12	上下	13,473	5	176	95	138	
				休	12	上下	10,655	9	200	98	110	
		高岡町長根	2.6	平	12	上下	4,140	15	65	120	107	
				休	12	上下	2,128	7	67	128	77	
283	加納東保見線	乙部町北屋敷	4.8	平	12	上下	3,732	142	71	49	4,670	
				休	12	上下	2,173	3	22	24	1,646	
284	宮上知立線	田代町3丁目	4.4	平	12	上下	12,799	24	27	28	897	
				休	12	上下	9,141	8	18	47	1,566	
		堤町下丸山	3.5	平	12	上下	7,731	13	24	33	1,519	
				休	12	上下	5,330	3	26	56	871	
		大島町旭	3.4	平	12	上下	10,727	5	15	67	962	
				休	12	上下	7,506	3	26	56	3,531	
		堤町太田	2.2	平	12	上下	9,560	4	65	43	3,734	
				休	12	上下	5,935	4	49	31	3,708	
337	菅沼平瀬線		9.2	平	12	計	1,031	2	39	78	3,881	
				休	12	計	817	-	184	360	2,058	
340	細川豊田線	渡合町3丁目	6.0	平	12	上下	7,380	1	22	52	1,844	
				休	12	上下	6,733	4	49	31	2,256	
											2,398	
											2,548	
											2,367	
											734	
											1,320	
											2,761	
											2,564	
											3,322	
											2,687	

(平成17年)

自動車類						上下の 合計	大型車 の合計	混雑度	混雑時 旅行速 度	昼夜率	路線 番号
用車類		貨物車類			合計						
バス	計	小型貨物車	普通貨物車	計		合計					
24	3,911	1,008	1,121	2,129	6,040	12,431	2,457	1.50	38.9	1.37	56
27	4,149	957	1,285	2,242	6,391						
3	3,614	431	183	614	4,228	8,011	364	0.97	38.9	1.29	
7	3,230	382	171	553	3,783						
15	2,614	525	776	1,301	3,915	7,508	1,561	0.79	20.8	1.37	58
23	2,363	483	747	1,230	3,593						
11	3,493	150	70	220	3,713	6,731	155	0.70	20.8	1.29	
7	2,814	137	67	204	3,018						
135	8,856	689	1,837	2,526	11,382	19,926	3,824	1.27	26.3	1.38	76
77	5,270	1,499	1,775	3,274	8,544						
68	5,859	731	298	1,029	6,888	12,583	632	0.80	27.8	1.32	
33	4,955	507	233	740	5,695						
28	4,947	1,228	1,573	2,801	7,748	16,908	3,456	0.98	24.0	1.37	
48	5,775	1,578	1,807	3,385	9,160						
11	4,918	436	218	654	5,572	11,869	455	0.69	29.5	1.30	
10	5,521	560	216	776	6,297						
24	4,585	1,152	1,625	2,777	7,362	13,953	3,302	0.82	36.3	1.37	
44	3,932	1,050	1,609	2,659	6,591						
22	3,958	456	204	660	4,618	9,262	398	0.54	36.3	1.29	
21	4,085	408	151	559	4,644						
2	140	60	5	65	205	367	11	0.38	32.3	1.16	77
2	112	48	2	50	162						
1	108	34	-	34	142	266	2	0.27	38.9	1.18	
1	78	46	-	46	124						
1	729	182	141	323	1,052	2,026	287	0.31	22.1	1.38	232
1	653	177	144	321	974						
-	375	192	28	220	595	1,043	40	0.16	22.1	1.31	
-	314	122	12	134	448						
21	4,188	1,129	719	1,848	6,036	12,725	1,560	1.92	27.4	1.38	239
21	4,676	1,214	799	2,013	6,689						
15	4,586	385	121	506	5,092	10,360	301	1.57	32.3	1.29	
14	4,684	433	151	584	5,268						
17	1,850	428	392	820	2,670	5,078	802	0.68	27.4	1.33	
13	1,659	369	380	749	2,408						
-	907	112	35	147	1,054	2,107	58	0.28	27.4	1.33	
1	898	133	22	155	1,053						
16	1,582	297	53	350	1,932	3,732	127	0.77	38.1	1.38	283
14	1,533	223	44	267	1,800						
2	873	148	21	169	1,042	2,173	37	0.45	38.1	1.29	
2	964	155	12	167	1,131						
7	3,528	592	542	1,134	4,672	9,506	1,056	1.13	24.9	1.38	284
6	3,740	593	501	1,094	4,834						
13	3,721	475	206	681	4,402	9,062	505	1.08	24.9	1.31	
18	3,899	493	268	761	4,660						
7	2,065	471	425	896	2,961	5,767	884	0.80	27.8	1.38	
18	1,862	510	434	944	2,806						
4	2,260	193	108	301	2,561	5,282	221	0.74	27.8	1.31	
7	2,405	214	102	316	2,721						
38	3,108	752	907	1,659	4,767	9,619	2,005	1.17	31.3	1.38	
46	3,081	757	1,014	1,771	4,852						
17	3,385	222	48	270	3,655	7,437	95	0.91	31.3	1.31	
10	3,508	254	20	274	3,782						
17	2,048	408	1,080	1,488	3,536	6,636	2,079	0.93	36.8	1.38	
15	1,700	433	967	1,400	3,100						
14	2,562	352	92	444	3,006	5,885	234	0.82	36.8	1.31	
15	2,382	384	113	497	2,879						
11	745	153	70	223	968	968	81	1.28	32.0	1.24	337
6	1,326	78	1	79	1,405	1,405	7	1.86	32.0	1.11	
6	2,767	812	169	981	3,748	7,207	325	0.39	29.4	1.38	
5	2,569	745	145	890	3,459						
17	3,339	321	22	343	3,682	6,674	71	0.36	29.4	1.31	
18	2,705	273	14	287	2,992						

H-2 交通量調査結果（国・県道分）（続き）

路線 番号	路線名	観測地点名	区間 延長 km	平休 の別	12・ 24h の別	上り下 りの別	平成11年 交通量	歩行者 類	自転車 類	動力付 二輪車 類	乗
											乗用車
340	細川豊田線	上野町3丁目	5.4	平	12	上下	3,445	16	59	78	2,463
				休	12	上下	3,903	21	34	60	1,968
341	加茂川志賀線		6.0	平	12	上下	1,031	2	39	78	734
				休	12	計	817	-	184	360	1,320
342	豊田市停車場線		0.4	平	12	計	6,667	248	145	227	4,928
				休	12	計	5,355				4,792
343	則定豊田線	市木町西山	7.1	平	12	上下	7,617	56	75	106	3,365
				休	12	上下	7,427	42	129	99	3,398
344	久木中金線	久木町	10.6	平	12	上下	552	4	1	10	274
				休	12	上下	501	4	-	6	286
345	中金百々線		6.4	平	12	上下	1,031	2	39	78	734
				休	12	計	817	-	184	360	1,320
346	越戸停車場線		0.2	平	12	計	4,525	120	207	174	5,214
				休	12	計	4,306				4,046
347	猿投停車場線		0.3	平	12	計	4,546	3	6	88	4,016
				休	12	計	3,509				3,190
348	西中山越戸 停車場線	井上町2丁目	5.5	平	12	上下	4,525	52	118	81	2,576
				休	12	上下	4,306	68	89	93	2,638
349	深見亀首線	舞木町丸根	5.3	平	12	上下	4,546	2	2	42	1,875
				休	12	上下	3,509	1	4	46	2,141
350	北一色三河 広瀬停車場線	田茂平町柿ノ木田	8.6	平	12	上下	2,375	2	6	30	1,392
				休	12	上下	1,301	-	5	46	1,479
351	上仁木明智線		5.1	平	12	上下	1,630	12	5	14	489
				休	12	計	1,742				583
352	上渡合土岐線	石畳町辻	6.0	平	12	上下	2,809	6	8	8	147
				休	12	上下	2,215	8	14	10	209
353	大平折平線		5.7	平	12	上下	1,031	2	39	78	946
				休	12	計	817	-	184	360	827
354	平畑土岐線		9.2	平	12	計	3,913	12	5	14	1,066
				休	12	計	3,720				929
355	島崎豊田線		21.9	平	12	計	1,031	2	39	78	734
				休	12	計	817	-	184	360	1,320
356	大野瀬小渡線		22.6	平	12	上下	1,008	1	20	39	339
				休	12	上下	2,154	1	19	39	395
357	平沢御蔵線	小町	8.4	平	12	上下	792	4	-	2	626
				休	12	上下	1,030	3	-	3	694
358	月原追分線	豊松町	8.4	平	12	上下	1,031	2	5	23	298
				休	12	計	817	1	8	21	339
359	坂上追分線	国谷町	7.1	平	12	上下	458	2	39	78	496
				休	12	計	458	-	184	360	734
360	坂上大内線	豊松町	2.6	平	12	上下	1,031	-	-	1	105
				休	12	上下	466	-	-	5	106
361	坂上花沢線	豊松町	9.4	平	12	上下	1,031	-	-	5	120
				休	12	上下	817	1	1	2	142
361	坂上花沢線	豊松町	9.4	平	12	上下	1,031	11	4	9	338
				休	12	上下	817	10	5	10	359
361	坂上花沢線	豊松町	9.4	平	12	上下	1,031	1	10	17	382
				休	12	計	817	2	39	78	734
											1,320

(平成17年)

自動車類						上下の 合計	大型車 の合計	混雑度	混雑時 旅行速 度	昼夜率	路線 番号
用車類		貨物車類			合計						
バス	計	小型貨物車	普通貨物車	計		合計					
10	2,473	502	114	616	3,089	5,670	271	0.75	28.0	1.38	340
5	1,973	466	142	608	2,581						
3	2,755	222	41	263	3,018	5,385	78	0.71	34.3	1.29	
2	2,211	124	32	156	2,367						
11	745	153	70	223	968	968	81	0.93	38.4	1.24	341
6	1,326	78	1	79	1,405	1,405	7	1.35	38.4	1.11	
71	4,999	1,030	233	1,263	6,262	6,262	304	0.86	12.5	1.37	342
8	4,800	382	122	504	5,304	5,304	130	0.73	12.5	1.37	
33	3,398	709	323	1,032	4,430	8,922	695	0.91	30.7	1.38	343
43	3,441	755	296	1,051	4,492						
28	2,880	361	94	455	3,335	7,360	262	0.75	30.7	1.31	
26	3,492	419	114	533	4,025						
4	278	90	47	137	415	846	108	0.14	49.2	1.24	344
5	291	88	52	140	431						
3	168	74	2	76	244	501	9	0.08	49.2	1.19	
2	197	58	2	60	257						
11	745	153	70	223	968	968	81	0.16	37.9	1.24	345
6	1,326	78	1	79	1,405	1,405	7	0.23	37.9	1.11	
42	5,256	1,037	395	1,432	6,688	6,688	437	0.75	31.3	1.38	346
14	4,060	152	51	203	4,263	4,263	65	0.48	31.3	1.31	
28	4,044	1,027	821	1,848	5,892	5,892	849	0.77	31.8	1.38	347
40	3,230	129	121	250	3,480	3,480	161	0.46	31.8	1.31	
17	2,593	544	201	745	3,338	6,688	437	18.27	28.7	1.38	348
25	2,663	493	194	687	3,350						
9	2,026	73	32	105	2,131	4,263	65	11.65	28.7	1.31	
5	2,034	79	19	98	2,132						
16	1,891	495	374	869	2,760	5,892	849	0.64	42.4	1.38	349
12	2,153	532	447	979	3,132						
22	1,507	61	62	123	1,630	3,480	161	0.38	42.4	1.31	
18	1,723	68	59	127	1,850						
1	1,393	308	349	657	2,050	4,150	679	1.47	41.0	1.24	350
-	1,479	292	329	621	2,100						
-	489	82	30	112	601	1,293	52	0.46	41.0	1.19	
-	583	87	22	109	692						
7	154	94	2	96	250	250	9	0.08	45.9	1.24	351
-	209	85	4	89	298	298	4	0.09	45.9	1.18	
4	950	267	215	482	1,432	2,809	511	0.45	35.0	1.24	352
9	836	258	283	541	1,377						
1	1,067	81	38	119	1,186	2,215	64	0.35	35.0	1.11	
1	930	75	24	99	1,029						
11	745	153	70	223	968	968	81	0.19	39.6	1.38	353
6	1,326	78	1	79	1,405	1,405	7	0.28	39.6	1.29	
7	154	94	2	96	250	250	9	0.31	41.3	1.24	354
-	209	85	4	89	298	298	4	0.37	41.3	1.18	
11	745	153	70	223	968	968	81	0.73	32.0	1.24	355
6	1,326	78	1	79	1,405	1,405	7	1.06	32.0	1.11	
5	344	69	43	112	456	968	81	0.16	46.6	1.24	356
6	401	84	27	111	512						
3	629	30	-	30	659	1,405	7	0.23	46.6	1.11	
3	697	48	1	49	746						
2	300	55	27	82	382	792	49	0.11	41.5	1.24	357
2	341	51	18	69	410						
2	457	35	3	38	495	1,030	9	0.14	41.5	1.11	
1	497	35	3	38	535						
11	745	153	70	223	968	968	81	1.28	34.5	1.24	358
6	1,326	78	1	79	1,405	1,405	7	1.86	34.5	1.11	
1	106	72	7	79	185	374	20	0.19	37.7	1.24	359
1	107	71	11	82	189						
-	120	31	11	42	162	349	25	0.18	37.7	1.11	
1	143	31	13	44	187						
12	350	127	38	165	515	1,031	92	0.16	44.6	1.24	360
11	370	115	31	146	516						
3	341	40	6	46	387	817	18	0.13	44.6	1.11	
1	383	39	8	47	430						
11	745	153	70	223	968	968	81	0.51	38.5	1.24	361
6	1,326	78	1	79	1,405	1,405	7	0.74	38.5	1.11	

H-2 交通量調査結果（国・県道分）（続き）

路線 番号	路線名	観測地点名	区間 延長 km	平休 の別	12・ 24h の別	上り下 りの別	平成11年 交通量	歩行者 類	自転車 類	動力付 二輪車 類	乗
											乗用車
362	東大沼足助線	梶町横大	12.9	平	12	上下	379	-	2	7	97
				休	12	上下	442	-	4	5	91
363	善夫東大沼線	大沼町	15.7	平	12	上下	293	1	3	7	104
				休	12	上下	1,172	-	1	8	107
364	田峯東大見線	東大見町	8.6	平	12	上下	289	-	1	2	28
				休	12	上下	407	-	1	9	38
366	小渡明川 足助線	足助町	16.6	平	12	上下	459	4	1	5	173
				休	12	上下	435	3	-	8	166
367	梨野足助線		13.2	平	12	計	1,031	2	39	78	734
				休	12	計	817	-	184	360	1,320
477	東大見岡崎線	豊松町	9.4	平	12	計	1,031	44	151	82	2,065
				休	12	計	817	-	-	-	1,365
484	牛地足助線	牛地町	2.0	平	12	上下	142	-	-	4	30
				休	12	上下	253	-	-	6	32
485	沢田御作線		6.4	平	12	計	4,546	3	6	88	4,016
				休	12	計	3,509	-	-	-	3,190
486	木瀬富田線		6.5	平	12	計	1,031	2	39	78	734
				休	12	計	817	-	184	360	1,320
487	松平志賀中金線	古瀬間町	10.7	平	12	上下	1,348	5	10	18	633
				休	12	上下	1,506	8	12	16	503
488	三河豊田停車 場大林線	御幸本町2丁目	2.1	平	12	上下	12,870	171	368	100	4,625
				休	12	上下	11,493	211	302	101	4,770
489	本地駕鴨線	大林町12丁目	4.6	平	12	上下	5,522	137	291	137	4,633
				休	12	上下	5,637	122	105	76	2,826
490	笹戸稲武線		21.6	平	12	計	1,031	2	39	78	734
				休	12	計	817	-	184	360	1,320
491	豊田環状線	大見町1丁目	1.8	平	12	上下	16,372	24	166	132	6,315
				休	12	上下	14,885	26	242	147	6,297
491	豊田環状線	前山町3丁目	2.4	平	12	上下	10,192	347	193	117	4,212
				休	12	上下	9,156	342	224	131	4,868
520	豊田東郷線	小坂本町2丁目	1.0	平	12	上下	25,320	330	611	148	8,137
				休	12	上下	16,689	532	804	142	8,582
520	豊田東郷線	東新町6丁目	1.6	平	12	上下	19,232	131	303	161	5,870
				休	12	上下	16,437	77	244	183	6,422
520	豊田東郷線	小坂本町2丁目	1.0	平	12	上下	9,682	164	302	148	6,163
				休	12	上下	8,304	133	386	148	4,938
520	豊田東郷線	小坂本町2丁目	1.0	平	12	上下	9,682	62	258	170	7,023
				休	12	上下	8,304	53	309	173	6,433
520	豊田東郷線	小坂本町2丁目	1.0	平	12	上下	9,682	121	195	179	3,159
				休	12	上下	8,304	74	175	146	3,771
											3,699
											3,787

(平成17年)

自動車類					合計	上下の 合計	大型車 の合計	混雑度	混雑時 旅行速 度	昼夜率	路線 番号
用車類	貨物車類										
バス	計	小型貨物車	普通貨物車	計							
4	101	66	5	71	172	340	18	0.29	34.7	1.24	362
4	95	68	5	73	168						
-	104	28	4	32	136	286	7	0.24	34.7	1.11	
-	107	40	3	43	150						
-	107	36	7	43	150	293	18	0.04	42.6	1.24	363
-	95	37	11	48	143						
-	474	87	6	93	567	1,172	9	0.17	42.6	1.11	
-	529	73	3	76	605						
-	28	6	-	6	34	80	3	0.65	33.5	1.24	364
2	40	5	1	6	46						
-	58	7	-	7	65	141	-	1.14	33.5	1.11	
-	67	9	-	9	76						
7	180	45	6	51	231	459	26	0.10	42.6	1.24	366
8	174	49	5	54	228						
2	151	28	-	28	179	435	6	0.09	42.6	1.11	
3	215	40	1	41	256						
11	745	153	70	223	968	968	81	0.39	31.0	1.24	367
6	1,326	78	1	79	1,405	1,405	7	0.57	31.0	1.11	
6	2,071	911	204	1,115	3,186	3,186	210	1.14	42.2	1.24	477
-	1,365	325	32	357	1,722	1,722	32	0.61	42.2	1.31	
3	33	21	8	29	62	124	20	0.17	33.5	1.24	484
3	35	21	6	27	62						
-	54	10	1	11	65	124	3	0.17	33.5	1.11	
-	47	10	2	12	59						
28	4,044	1,027	821	1,848	5,892	5,892	849	0.79	49.8	1.24	485
40	3,230	129	121	250	3,480	3,480	161	0.47	49.8	1.31	
11	745	153	70	223	968	968	81	0.16	47.2	1.24	486
6	1,326	78	1	79	1,405	1,405	7	0.23	47.2	1.11	
-	633	47	42	89	722	1,348	89	0.61	40.7	1.24	487
3	506	76	44	120	626						
-	721	21	14	35	756	1,506	34	0.68	40.7	1.11	
-	686	44	20	64	750						
65	4,690	957	681	1,638	6,328	12,751	1,466	1.50	17.5	1.33	488
68	4,838	933	652	1,585	6,423						
8	4,686	350	85	435	5,121	10,176	201	1.20	19.5	1.28	
9	4,642	314	99	413	5,055						
9	2,835	736	215	951	3,786	7,541	442	0.95	19.1	1.38	489
15	2,884	668	203	871	3,755						
2	2,655	253	62	315	2,970	5,991	112	0.76	24.4	1.29	
5	2,741	237	43	280	3,021						
11	745	153	70	223	968	968	81	0.51	38.0	1.24	490
6	1,326	78	1	79	1,405	1,405	7	0.74	38.0	1.11	
86	6,401	1,035	511	1,546	7,947	15,921	1,145	0.80	20.1	1.38	491
78	6,375	1,129	470	1,599	7,974						
18	6,107	475	120	595	6,702	14,138	254	0.71	19.5	1.29	
22	6,948	394	94	488	7,436						
77	4,289	646	269	915	5,204	11,065	693	1.20	15.5	1.33	491
80	4,948	646	267	913	5,861						
42	4,195	320	103	423	4,618	9,072	283	0.99	15.5	1.33	
43	4,054	305	95	400	4,454						
185	8,322	1,488	1,181	2,669	10,991	22,661	2,814	1.28	21.1	1.37	
228	8,810	1,640	1,220	2,860	11,670						
55	5,925	474	160	634	6,559	13,793	398	0.78	25.9	1.38	
56	6,478	629	127	756	7,234						
89	6,252	2,155	1,585	3,740	9,992	18,005	2,536	1.42	25.2	1.33	
86	5,024	2,213	776	2,989	8,013						
66	7,089	378	234	612	7,701	14,705	546	1.16	15.6	1.28	
52	6,485	325	194	519	7,004						
40	3,199	623	138	761	3,960	8,702	435	1.27	26.1	1.37	520
47	3,818	714	210	924	4,742						
33	3,732	286	43	329	4,061	8,230	148	1.20	26.1	1.35	
36	3,823	310	36	346	4,169						

H-2 交通量調査結果（国・県道分）（続き）

路線 番号	路線名	観測地点名	区間 延長 km	平休 の別	12・ 24h の別	上り下 りの別	平成11年 交通量	歩行者 類	自転車 類	動力付 二輪車 類	乗
											乗用車
520	豊田東郷線	宮上町7丁目	5.6	平	12	上	12,306	7	23	138	4,232
						下		6	27	129	3,987
				休	12	上	10,410	7	18	142	5,021
		下	8	19	118	4,339					
523	広久手八草線	八草町立田川	0.7	平	12	上	548	5	5	121	664
						下		366	6	119	529
				休	12	上	67	5	38	357	
		下	92	14	36	455					

注：観測地点は抜粋である。

(平成17年)

自動車類						上下の 合計	大型車 の合計	混雑度	混雑時 旅行速 度	昼夜率	路線 番号
用車類		貨物車類			合計						
バス	計	小型貨物車	普通貨物車	計							
91	4,323	917	547	1,464	5,787	11,360	1,235	1.00	20.3	1.33	520
117	4,104	989	480	1,469	5,573						
39	5,060	238	88	326	5,386	10,012	268	0.88	17.2	1.28	
36	4,375	146	105	251	4,626						
91	755	36	26	62	817	1,490	227	0.59	25.0	1.37	523
91	620	34	19	53	673						
90	447	22	3	25	472	1,043	186	0.41	25.0	1.38	
92	547	23	1	24	571						

資料：全国道路交通情勢調査

H-3 豊田市幹線市道交通量調査結果

路線名	観測点番号	観測地点 町名	歩行者類	自転車類	動力付二輪車類	自動車類	
						乗用自動車類	
						乗用車	バス
保見浄水線 西山上挙母線	※01	保見町	267	182	212	9,534	362
	02	若草町	287	482	508	11,447	90
平戸橋土橋線	02	〃 24時間観測	331	544	758	16,747	115
	※03	小坂本町	1,163	466	237	10,898	186
	※03	〃 24時間観測	1,439	560	312	14,546	235
平戸橋土橋線	04	平芝町	182	70	139	5,747	58
	04	〃 24時間観測	244	107	198	8,582	82
	05	宮上町	326	541	288	8,989	177
	06	宮上町	217	359	274	8,232	80
	06	〃 24時間観測	308	484	415	12,054	101
	07	陣中町	341	198	160	4,239	9
平芝線	08	若宮町	275	344	230	7,929	78
豊田則定線	09	日南町	390	251	264	6,556	177
公園線	10	若宮町	744	525	347	8,208	212
月見線	11	西町	1,107	832	351	5,987	57
昭和町線	12	元城町	454	412	164	3,838	19
竹生線	13	樹木町	40	28	185	6,435	41
初陣線	14	陣中町	145	317	151	3,645	40
梅坪堤線	15	長興寺	277	443	342	8,818	101
	16	トヨタ町	390	663	292	10,448	88
	17	永覚町	71	471	114	6,404	33
	18	美里	228	331	207	8,121	54
高橋細谷線	18	〃 24時間観測	360	408	324	11,279	71
	19	野見町	60	285	214	9,303	49
	19	〃 24時間観測	78	370	313	13,790	70
	20	下市場町	278	405	223	8,835	47
	※21	下市場町	80	376	344	11,924	40
	22	市木町	135	41	164	9,354	83
平戸橋水源線	※22	〃 24時間観測	162	49	232	12,465	101
	※23	五ヶ丘	47	112	159	10,460	150
	※23	〃 24時間観測	73	140	219	15,285	205
豊田今村線	24	鴻ノ巣町	216	203	124	5,062	41
小坂若林線	25	山之手	569	201	119	7,029	50
	25	〃 24時間観測	631	293	168	9,909	60
	26	本町	38	82	87	7,415	32
渡刈畝部線	27	幸町	44	103	37	2,292	6
三好ヶ丘駒場線	28	前林町	106	200	98	4,268	32
	28	〃 24時間観測	134	233	126	6,090	51
大門篠原線	30	保見町	417	14	172	7,187	79
浄水駅前線	※31	浄水町	294	151	96	2,091	354
原山線	※32	浄水町	37	86	143	6,242	93
中切金山線	33	亀首町	397	111	146	7,434	76
旧多治見線	34	亀首町	55	397	162	4,775	53
井上亀首線	35	井上町	902	673	273	5,889	50
天道山屋敷線	36	四郷町	298	90	79	1,717	12
四郷西山1号線	37	四郷町	32	159	159	4,473	22
豊田刈谷線	※38	小坂町	110	256	294	11,068	157
	※39	細谷町	211	261	286	14,362	108
	※39	〃 24時間観測	283	365	431	21,888	159
	※40	聖心町	483	612	210	10,990	114

注:路線名の後の※印は、4車線道路

平成17年10月26日 (水) 現在

車 類 (台/12時間)					大 型 車 混 入 率 (%)
計	貨 物 自 動 車 類			合 計	
	小 型 貨 物 車	普 通 貨 物 車	計		
9,896	595	814	1,409	11,305	10.4
11,537	2,410	1,675	4,085	15,622	11.3
16,862	2,735	2,275	5,010	21,872	10.9
11,084	1,648	303	1,951	13,035	3.8
14,781	1,846	337	2,183	16,964	3.4
5,805	1,205	1,611	2,816	8,621	19.4
8,664	1,498	2,397	3,895	12,559	19.7
9,166	2,023	1,708	3,731	12,897	14.6
8,312	1,912	1,595	3,507	11,819	14.2
12,155	2,234	2,199	4,433	16,588	13.9
4,248	658	108	766	5,014	2.3
8,007	1,656	451	2,107	10,114	5.2
6,733	761	132	893	7,626	4.1
8,420	624	172	796	9,216	4.2
6,044	684	157	841	6,885	3.1
3,857	844	157	1,001	4,858	3.6
6,476	849	99	948	7,424	1.9
3,685	662	186	848	4,533	5.0
8,919	1,466	464	1,930	10,849	5.2
10,536	1,941	816	2,757	13,293	6.8
6,437	1,386	2,096	3,482	9,919	21.5
8,175	1,132	593	1,725	9,900	6.5
11,350	1,352	689	2,041	13,391	5.7
9,352	1,335	818	2,153	11,505	7.5
13,860	1,640	988	2,628	16,488	6.4
8,882	1,781	774	2,555	11,437	7.2
11,964	2,386	1,548	3,934	15,898	10.0
9,437	1,717	1,010	2,727	12,164	9.0
12,566	1,910	1,124	3,034	15,600	7.9
10,610	1,741	1,112	2,853	13,463	9.4
15,490	1,999	1,254	3,253	18,743	7.8
5,103	1,335	1,366	2,701	7,804	18.0
7,079	1,008	707	1,715	8,794	8.6
9,969	1,115	882	1,997	11,966	7.9
7,447	1,547	1,053	2,600	10,047	10.8
2,298	700	455	1,155	3,453	13.4
4,300	1,076	1,442	2,518	6,818	21.6
6,141	1,376	1,945	3,321	9,462	21.1
7,266	397	687	1,084	8,350	9.2
2,445	388	316	704	3,149	21.3
6,335	1,237	864	2,101	8,436	11.3
7,510	1,102	2,443	3,545	11,055	22.8
4,828	1,174	311	1,485	6,313	5.8
5,939	455	214	669	6,608	4.0
1,729	420	96	516	2,245	4.8
4,495	864	489	1,353	5,848	8.7
11,225	1,983	2,049	4,032	15,257	14.5
14,470	2,953	2,465	5,418	19,888	12.9
22,047	3,256	3,242	6,498	28,545	11.9
11,104	2,591	2,300	4,891	15,995	15.1

資料:都市計画課

路線名	観測点番号	観測地点 町名	歩行者類	自転車類	動力付二輪車類	自動車類	
						乗用自動車類	
						乗用車	バス
福谷一色線	42	大池町	1	176	227	7,270	89
小久手本地1号線	43	丸根町	23	67	162	8,956	27
西山土橋線	44	朝日町	444	402	261	8,835	92
広久手下細谷線	45	元町	45	130	104	3,886	36
白浜線	46	中島町	2	11	160	12,405	9
東部33号線	47	美里	198	81	209	6,249	176
西山越戸線	49	東梅坪町	479	499	325	9,423	46
山之手下林線	50	司町	148	213	143	7,042	41
樹木小丸線	51	司町	295	643	240	10,889	170
	51	〃 24時間観測	403	851	333	14,937	215
乙尾深田山1号線	53	深田町	255	490	84	6,234	82
堤竹1号線 ※	55	堤町	57	48	76	3,966	97
旧名岡線	56	若林西町	127	214	133	5,509	28
花園役場線	59	花園町	15	46	78	4,690	19
若林花園線	60	花園町	374	74	113	3,062	18
	60	〃 24時間観測	399	92	149	4,052	21
中和会榊塚線	61	和会町	185	107	60	2,288	12
和会大林線	62	和会町	18	57	76	5,641	35
広美榊塚線	63	福受町	0	24	34	2,862	8
竹下和会線	64	竹元町	87	347	55	2,980	8
下長根配津線	65	上郷町	13	67	45	2,483	12
豊田市停車場1号線	67	渋谷町	189	295	268	8,630	48
大林豊栄線	68	豊栄町	149	433	114	6,660	31
勘八峡線 ※	71	勘八町	6	102	75	6,231	37
荒井高橋線 ※	72	水間町	50	260	290	11,502	34
小坂若林線	74	小坂町	513	255	132	6,789	34
長興寺野見線	76	秋葉町	15	13	160	7,884	9
梅坪堤線	77	渡刈町	48	59	129	8,735	79
	77	〃 24時間観測	74	75	169	12,712	90
小坂若林線	78	若林西町	26	34	82	5,395	24
	78	〃 24時間観測	40	47	101	7,365	43
大林榊塚線	79	畝部西町	32	148	153	7,131	49
朝日丸根線	80	朝日町	97	67	165	5,320	14
西広美長久手線	81	八草町	609	148	548	1,871	22
田初篠原線	82	篠原町	75	41	93	3,849	52
山之手第26号線	83	丸山町	678	391	212	8,103	90
豊栄前山1号線	84	明和町	156	203	112	3,421	1
高岡本町京塚根線	85	高丘新町	385	134	119	2,727	9
本田八ツ橋線	87	花園町	266	310	88	4,234	36
下北野向山線	88	伊保町	49	202	152	5,439	55
中部吉原線	90	中根町	95	248	120	3,396	1
井上高橋線 ※	92	花本町	82	117	160	6,333	27
大清水2号線	93	大清水町	73	40	74	2,958	6
豊田市停車場線	94	千石町	345	1,020	417	9,575	42
寺部御立線 ※	95	広川町	45	329	68	1,166	8
豊田環状1号線	96	水源町	554	345	139	4,577	94
	96	〃 24時間観測	854	549	206	7,407	133
渡刈8号線	97	渡刈町	82	156	30	509	1
旧豊田一色線	98	中町	92	142	131	4,777	32
	98	〃 24時間観測	117	165	175	6,285	42

注:路線名の後の※印は、4車線道路

平成17年10月26日 (水) 現在

車 類 (台/12時間)					大 型 車 混 入 率 (%)
計	貨 物 自 動 車 類		計	合 計	
	小 型 貨 物 車	普 通 貨 物 車			
7,359	838	368	1,206	8,565	5.3
8,983	1,980	662	2,642	11,625	5.9
8,927	1,618	1,936	3,554	12,481	16.2
3,922	903	896	1,799	5,721	16.3
12,414	1,028	310	1,338	13,752	2.3
6,425	115	176	291	6,716	5.2
9,469	402	166	568	10,037	2.1
7,083	1,556	645	2,201	9,284	7.4
11,059	1,936	417	2,353	13,412	4.4
15,152	2,201	493	2,694	17,846	4.0
6,316	1,895	983	2,878	9,194	11.6
4,063	864	1,305	2,169	6,232	22.5
5,537	1,049	303	1,352	6,889	4.8
4,709	1,132	730	1,862	6,571	11.4
3,080	481	83	564	3,644	2.8
4,073	537	94	631	4,704	2.4
2,300	371	71	442	2,742	3.0
5,676	1,852	1,336	3,188	8,864	15.5
2,870	507	163	670	3,540	4.8
2,988	742	268	1,010	3,998	6.9
2,495	583	285	868	3,363	8.8
8,678	975	341	1,316	9,994	3.9
6,691	1,170	542	1,712	8,403	6.8
6,268	1,365	1,123	2,488	8,756	13.2
11,536	1,562	634	2,196	13,732	4.9
6,823	951	306	1,257	8,080	4.2
7,893	701	390	1,091	8,984	4.4
8,814	2,061	1,338	3,399	12,213	11.6
12,802	2,374	1,547	3,921	16,723	9.8
5,419	865	759	1,624	7,043	11.1
	985	1,007			11.2
7,180	1,864	1,215	3,079	10,259	12.3
5,334	837	152	989	6,323	2.6
1,893	179	156	335	2,228	8.0
3,901	717	1,525	2,242	6,143	25.7
8,193	288	337	625	8,818	4.8
3,422	427	92	519	3,941	2.4
2,736	768	420	1,188	3,924	10.9
4,270	992	546	1,538	5,808	10.0
5,494	1,265	1,052	2,317	7,811	14.2
3,397	801	130	931	4,328	3.0
6,360	1,211	543	1,754	8,114	7.0
2,964	634	412	1,046	4,010	10.4
9,617	943	398	1,341	10,958	4.0
1,174	268	90	358	1,532	6.4
4,671	707	259	966	5,637	6.3
7,540	819	294	1,113	8,653	4.9
510	119	29	148	658	4.6
4,809	861	200	1,061	5,870	4.0
6,327	938	257	1,195	7,522	4.0

資料:都市計画課

H-4 電話加入数

各年3月31日現在

年・ビル別	総数	加入電話			INSネット64			INSネット 1500	街頭 公衆電話
		計	事務用	住宅用	計	事務用	住宅用		
平成17年度	148,415	128,054	26,751	101,303	18,908	14,709	4,199	391	1,062
18	131,494	112,473	25,864	86,609	17,802	14,558	3,244	336	883
19	114,907	97,131	23,639	73,492	16,585	14,013	2,572	323	868
20	100,844	84,340	22,033	62,307	15,405	13,368	2,037	318	781
21	90,402	75,591	20,454	55,137	13,834	12,172	1,662	292	685

資料：NTT西日本名古屋支店

H-5 車種別自動車・軽自動車登録台数

		単位：台				各年3月31日現在
車種別		平成18年	平成19年	平成20年	平成21年	平成22年
総数【①】		361,678	364,176	394,410	366,065	365,361
自動車	計	240,666	240,253	267,828	237,370	235,977
	貨物車	28,091	28,067	30,738	27,225	26,151
	普通貨物車	10,077	10,236	11,273	10,061	9,755
	小型貨物車	17,487	17,272	18,859	16,629	15,891
	被けん引車	527	559	606	535	505
	乗合用車	931	956	1,050	935	889
	乗用車【②】	206,755	206,345	230,742	204,573	204,446
	普通乗用車	86,498	87,629	100,472	90,459	93,119
	小型乗用車	120,257	118,716	130,270	114,114	111,327
	その他	4,889	4,885	5,298	4,637	4,491
	特殊用途車	3,952	3,913	4,198	3,692	3,566
	大型特殊車	937	972	1,100	945	925
	軽自動車	計	121,012	123,923	126,582	128,695
軽四輪・軽三輪自動車		76,038	79,172	82,252	84,933	86,306
軽四輪乗用車【③】		51,026	54,298	57,560	60,396	62,086
軽四輪貨物車		25,007	24,869	24,687	24,531	24,213
軽三輪自動車		5	5	5	6	7
小型二輪車(250cc超)		6,653	6,785	6,941	7,095	7,189
軽二輪車(125cc超～250cc以下)		5,342	5,444	5,544	5,642	5,593
原動機付自転車		25,312	24,819	24,233	23,464	22,919
二種甲(90cc超～125cc以下)		1,140	1,251	1,319	1,444	1,604
二種乙(50cc超～90cc以下)		1,566	1,544	1,567	1,559	1,500
一種(50cc以下)		22,388	21,757	20,993	20,055	19,398
ミニカー		218	267	354	406	417
小型特殊自動車		7,317	7,344	7,247	7,190	7,018
農耕用	4,953	4,883	4,805	4,724	4,662	
その他	2,364	2,461	2,442	2,466	2,356	
雪上・トレー	350	359	365	371	359	
備考	総人口(各年4月1日)	412,207	416,243	420,816	422,865	422,960
	総世帯数(")	153,603	157,430	162,034	164,040	164,877
	総人口÷(上記の①) :人/台	1.14	1.14	1.07	1.16	1.16
	総人口÷(上記の②+③):人/台	1.60	1.60	1.46	1.60	1.59
	(上記の②+③)÷総世帯数:台/世帯	1.68	1.66	1.78	1.62	1.62

注：自動車の数値は運輸支局の車検登録台数である。

資料：愛知運輸支局・資産税課

：軽自動車の数値は本市(資産税課)による。

：数値を賦課期日現在の登録台数に統一したため平成18年以前の記載数値を一部変更する。

そ の 他 の 統 計

- I 土木・都市計画及び住宅
- J 電気・ガス及び水道
- K 金融及び経済
- L 教育及び文化
- M 福祉
- N 労働
- O 衛生
- P 市民所得
- Q 司法及び公安
- R 財政
- S 選挙及び行政

都市計画区域の割合

平成21年12月22日現在

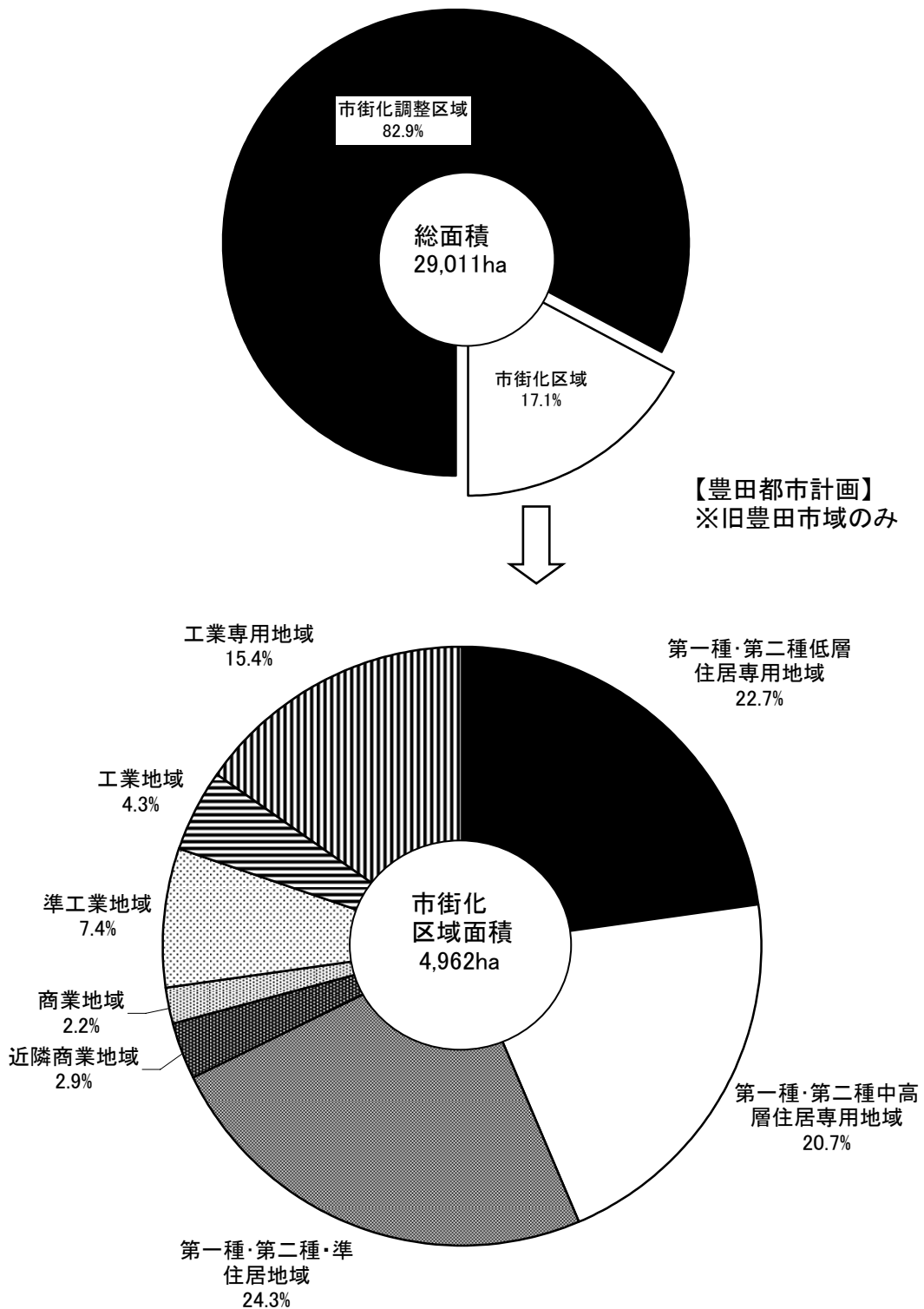

1-1 道路状況

平成22年4月1日現在 単位：m・m²

路線名	市 実延長	道 路 状 況				道 路 部 積 面 積
		規 格 改 良 済	未改良	舗 装 道	未舗装道	
総 計	3,389,630	2,537,244	852,386	3,222,431	167,199	29,824,323
東名高速道路	10,203	10,203	-	10,203	-	254,055
伊勢湾岸自動車道	15,093	15,093	-	15,093	-	436,790
東海環状自動車道	20,500	20,500	-	20,500	-	453,167
猿投グリーンロード [△]	13,120	13,120	-	13,120	-	138,611
国 道 計	203,219	199,985	3,234	203,219	-	7,071,336
1 5 3 号	63,174	63,174	-	63,174	-	5,339,170
1 5 5 号	34,441	34,441	-	34,441	-	460,143
2 4 8 号	7,973	7,973	-	7,973	-	189,760
2 5 7 号	12,032	12,032	-	12,032	-	125,128
3 0 1 号	26,358	26,185	173	26,358	-	340,587
4 1 9 号	31,351	31,351	-	31,351	-	372,304
4 2 0 号	16,074	16,074	-	16,074	-	133,133
4 7 3 号	11,816	8,755	3,061	11,816	-	111,111
主要地方県道計	193,262	164,937	28,325	193,262	-	2,006,749
06 力石名古屋線	967	967	-	967	-	43,335
11 豊田明智線	30,485	29,583	902	30,485	-	299,333
12 豊田一色線	5,759	5,759	-	5,759	-	113,320
13 豊田多治見線	8,392	6,505	1,887	8,392	-	90,670
19 土岐足助線	25,066	16,441	8,625	25,066	-	208,120
20 瑞浪大野線	10,598	6,211	4,387	10,598	-	71,909
33 瀬戸設楽線	40,618	40,538	80	40,618	-	336,643
39 岡崎足助線	13,963	13,468	495	13,963	-	125,937
54 豊田知立線	1,271	1,271	-	1,271	-	9,353
56 名古屋岡崎線	13,036	13,036	-	13,036	-	286,245
58 名古屋豊田線	9,249	9,249	-	9,249	-	85,012
76 豊田安城線	9,341	9,341	-	9,341	-	186,329
77 足助下山線	15,686	7,222	8,464	15,686	-	87,531
80 東栄稲武線	8,831	5,346	3,485	8,831	-	63,012
一 般 県 道 計 (51路線)	403,942	261,432	142,510	396,897	7,045	3,105,017
市 道 計 (5,472路線)	2,530,291	1,851,974	678,317	2,370,137	160,154	16,358,598
1 級225路線	343,006	324,138	18,868	342,256	750	3,909,238
2 級227路線	388,556	297,136	91,420	376,886	11,670	2,540,968
その他4,799路線	1,798,729	1,230,700	568,029	1,650,995	147,734	9,908,392

注：東名高速道路・猿投グリーンロード[△]の道路部面積は車道部のみ。

資料：国土交通省名古屋国道事務所
中日本高速道路株

：一般県道計には豊田安城自転車道線を含む。

愛知県豊田加茂建設事務所

：市道の路線数(5,472路線)には歩行者・自転車専用

愛知県道路公社猿投グリーンロード事務所

道路数(221路線)を含むが、市道延長及び面積には含まない。

土木管理課

I-2 都市公園の状況

平成22年3月31日現在 単位：ha

種 類	全 公 園		開 設 公 園	
	箇 所 数	計 画 面 積	箇 所 数	面 積
公 園 計	186	701.82	172	451.93
街 区 公 園	126	38.20	120	36.27
近 隣 〃	25	49.37	19	36.45
地 区 〃	5	29.40	5	25.27
総 合 〃	3	254.20	3	81.33
運 動 〃	2	54.80	2	48.85
風 致 〃	1	89.98	1	95.28
動植物 〃	1	8.30	1	6.42
緑 道	11	54.32	11	32.47
墓 園	1	39.80	1	30.72
都 市 緑 地	11	83.45	9	58.87

参考：市民1人当たりの公園面積

10.68 m²

資料：公園課

I-3 広場・遊園地の状況

平成22年4月1日現在 単位：ha

区 分	運 動 広 場		児 童 遊 園		ちびっこ広場		ふれあい広場	
	設 置 数	面 積	設 置 数	面 積	設 置 数	面 積	設 置 数	面 積
地 区 計	24	25.53	44	3.57	381	20.74	137	31.78
崇化館地区	-	-	3	0.13	14	0.56	3	0.56
梅坪台 〃	-	-	1	0.07	13	0.76	2	0.98
朝日丘 〃	-	-	1	0.07	16	0.64	3	0.56
逢妻 〃	1	0.79	3	0.45	28	1.35	11	3.45
高橋 〃	1	0.16	1	0.07	19	1.81	7	1.23
美里 〃	1	1.41	2	0.09	14	0.74	7	1.43
益富 〃	2	2.60	1	0.07	15	0.90	4	0.58
豊南 〃	1	0.63	1	0.08	33	1.54	7	1.55
末野原 〃	1	0.94	4	0.37	8	0.84	7	2.29
上郷 〃	-	-	0	0.00	10	0.61	12	2.83
竜神 〃	1	1.12	5	0.37	21	1.09	6	0.73
若林 〃	2	3.03	0	0.00	18	0.93	4	0.69
前林 〃	-	-	3	0.41	20	1.30	8	2.95
若園 〃	-	-	2	0.08	24	1.22	4	0.73
猿投台 〃	-	-	3	0.19	24	0.89	7	1.48
井郷 〃	-	-	4	0.36	16	0.68	3	0.77
猿投 〃	1	1.10	1	0.03	10	0.73	4	0.96
保見 〃	1	0.77	4	0.31	5	0.39	7	2.58
石野 〃	1	1.00	1	0.10	6	0.38	12	1.76
松平 〃	2	1.17	0	0.00	27	1.75	9	1.73
藤岡 〃	3	4.40	3	0.24	36	1.37	0	0.00
小原 〃	1	1.74	0	0.00	0	0.00	0	0.00
足助 〃	2	1.74	0	0.00	3	0.08	1	0.03
下山 〃	1	0.95	0	0.00	0	0.00	0	0.00
旭 〃	1	1.19	1	0.08	1	0.18	2	0.30
稲武 〃	1	0.79	0	0.00	0	0.00	7	1.61

資料：公園課、支所、スポーツ課

I-4 河川の状況

平成22年3月31日現在

河川区分	河川数	河川延長	流域面積	計画区間	改修済区間	未改修区間
一級河川	18	120,791 m	644.60 km ²	75,110 m	… m	… m
二級河川	5	35,365	363.10	35,503	…	…
準用河川	30	39,814	…	39,814	34,367	5,447
普通河川	143	171,713	…	134,404	108,172	63,541

資料：河川課

I-5 観光施設の状況

単位：人

観光地名(施設名)	観光客数			
	平成18年	平成19年	平成20年	平成21年
鞍ヶ池(植物園、遊具広場等)	933,400	938,800	1,000,900	1,160,900
王滝溪谷(遊園地・遊歩道)	89,500	89,000	89,000	89,000
猿投山(東海自然歩道・登山道・展望台)	335,000	336,400	334,400	347,000
松平郷(園地・史跡・祭り)	76,400	78,900	78,800	79,300
ふじの回廊(ふじ回廊、ふじまつり)	35,000	17,000	14,000	6,600
めぐみの森キャンプ場	1,638	2,603	2,919	3,501
四季桜の回廊(公園・四季桜まつり)	150,678	139,446	157,304	193,000
香嵐溪(園地・遊歩道・紅葉まつり)	1,299,268	1,296,485	1,229,463	1,160,121
三州足助屋敷	90,441	80,153	72,415	64,983
三河湖	777,678	764,343	742,750	746,627
三河高原	34,863	34,364	39,823	41,467
奥矢作湖	43,572	39,260	31,808	29,805
旭高原(元気村)	131,117	123,776	151,267	153,310
どんぐりの湯(温泉)	150,586	139,736	136,913	126,033
道の駅どんぐりの里	457,104	456,306	483,700	519,966

資料：商業観光課

I - 6 土地区画整理事業

平成22年4月1日現在

地区名	施行者	施行面積	事業認可年月日	施行及び施行予定年度	
		ha	年 月 日	年	
完了	挙母駅前	市	2.2	S 31 . 10 . 24	S 31 ~ S 36
	北 部	市	77.3	S 35 . 4 . 9	S 35 ~ S 46
	上 野	市	43.1	S 42 . 3 . 31	S 41 ~ S 47
	南 部	市	35.4	S 43 . 3 . 27	S 42 ~ S 54
	豊田駅西	市	85.5	S 44 . 3 . 5	S 43 ~ S 60
	梅坪西	市	53.5	S 58 . 9 . 28	S 58 ~ H 15
	梅坪東	市	57.8	S 61 . 7 . 1	S 61 ~ H 17
	五ヶ丘	公 団	112.1	S 55 . 2 . 1	S 54 ~ S 61
	高 橋	組 合	24.2	S 42 . 4 . 26	S 42 ~ S 46
	東 部	市	78.7	S 46 . 1 . 29	S 45 ~ S 50
	石 平	市	5.6	S 48 . 8 . 10	S 48 ~ S 51
	竹 上	市	12.8	S 50 . 4 . 18	S 50 ~ S 53
	泉	市	15.4	S 49 . 5 . 15	S 49 ~ S 56
	花園町才兼	市	1.5	S 57 . 4 . 9	S 57 ~ S 58
	市 木	市	41.2	S 53 . 5 . 26	S 53 ~ H 4
	加茂川特定	市	60.6	S 53 . 12 . 25	S 53 ~ H 4
	野見山	市	7.6	S 59 . 7 . 27	S 59 ~ H 4
	田 中	市	16.0	S 58 . 8 . 15	S 58 ~ H 5
	御幸本町	市	21.3	S 54 . 2 . 16	S 53 ~ H 8
	大 林	市	67.5	S 46 . 1 . 29	S 45 ~ H 9
市 木 南	市	23.2	S 62 . 6 . 1	S 62 ~ H 10	
竹元・中町	市	8.9	H 4 . 3 . 27	H 3 ~ H 16	
入 沢	市	9.1	H 4 . 11 . 6	H 4 ~ H 16	
日 南	市	2.0	H 10 . 5 . 21	H 10 ~ H 18	
越戸平戸橋	市	18.1	H 5 . 12 . 27	H 5 ~ H 19	
施行中	土 橋	市	38.2	H 11 . 9 . 21	H 11 ~ H 33
	寺 部	市	20.9	H 19 . 12 . 13	H 19 ~ H 29
	浄水特定	組合	155.8	H 5 . 4 . 26	H 5 ~ H 27
	宮 上	市	1.4	H 21 . 1 . 13	H 20 ~ H 25

資料：都市整備課

1-7 都市計画用途地域の変遷

豊田都市計画

単位：h a

決定告示 年月日	総数	地 域													
		第一種低層住居専用地域	第二種低層住居専用地域	第一種中高層住居専用地域	第二種中高層住居専用地域	第一種住居地域	第二種住居地域	準住居地域	第二種住居地域	準工業地域	近隣商業地域	商業地域	準工業地域	工業地域	工業専用地域
昭和29年 4月27日	589	305						51		73		160			
31年 9月 1日	664	357						51		96		160			
36年 3月16日	1,747	180				710				79		369		409	
41年10月13日	2,645	180				1,497				79		339		550	
46年 2月15日	4,560	180				3,061				79		450		420 370	
47年11月29日	4,560	1,213		470		1,465				37 87		396		208 684	
52年 3月 2日	4,560	1,199		481		1,468				37 87		396		208 684	
53年 4月19日	4,560	1,152		481		1,515				37 87		396		208 684	
54年 3月 2日	4,638	1,292		481		1,486				37 87		389		208 658	
55年 4月 7日	4,638	1,292		618		1,329				30 114		388		209 658	
56年 3月30日	4,638	1,191		699		1,349				30 114		388		209 658	
58年 9月14日	4,638	1,155		715		1,366				33 114		388		209 658	
59年 4月 4日	4,670	1,196		711		1,357				33 114		388		209 662	
60年 5月13日	4,670	1,086		776		1,375				121 114		357		179 662	
61年 9月29日	4,670	1,086		776		1,375				121 114		357		179 662	
平成元年 2月15日	4,670	1,038		812		1,384				121 114		357		182 662	
3年 2月27日	4,924	1,193		812		1,384				121 114		357		182 761	
4年 3月30日	4,924	1,188		812		1,389				121 114		357		182 761	
7年12月 1日	4,924	1,212	32	829		37	1,142	93	35	130	114	357	182	761	
8年11月 1日	4,924	1,201	32	829		48	1,142	93	35	130	114	357	182	761	
9年 4月18日	4,924	1,201	32	829		48	1,142	93	35	130	114	357	182	761	
10年 3月27日	4,924	1,201	32	829		48	1,142	90	35	133	114	357	182	761	
11年 3月31日	4,924	1,118	32	838		84	1,146	95	35	143	114	376	182	761	
12年10月31日	4,919	1,089	31	943		83	1,076	95	32	142	109	372	183	764	
17年 3月29日	4,919	1,089	31	943		83	1,078	94	32	145	108	369	183	764	
18年 4月 7日	4,949	1,089	31	943		83	1,078	94	32	145	108	369	213	764	
19年 4月 6日	4,960	1,100	31	943		83	1,078	94	32	145	108	369	213	764	
20年 3月28日	4,960	1,100	31	943		83	1,078	94	32	145	108	369	213	764	
21年12月22日	4,962	1,102	31	943		83	1,078	94	32	145	108	369	213	764	

藤岡都市計画

単位：h a

決定告示 年 月 日	総 数	地 域											
		第一種低層住居 専用地域	第二種低層住居 専用地域	第一種中高層 住居専用地域	第二種中高層 住居専用地域	第一種住居地域	第二種住居地域	準住居地域	近隣商業地域	商業地域	準工業地域	工業地 域	工業専 用地域
平成12年 4月 4日	203	32	1	-	-	44	9	-	-	-	10	-	107
14年12月27日	203	32	1	-	-	44	9	-	-	-	10	-	107
18年 2月24日	203	32	1	-	-	44	9	-	-	-	10	-	107

資料：都市計画課

I-8 木造家屋用途別床面積

年	総数	専用住宅	併用住宅	農家住宅	共同住宅
平成 17 年	10,945,110	7,958,022	285,424	1,066,479	310,768
18	11,054,176	8,088,236	283,893	1,050,750	318,247
19	11,153,684	8,222,264	282,283	1,031,799	323,526
20	11,249,164	8,342,019	281,056	1,016,690	327,610
21	11,338,993	8,456,610	279,356	999,851	335,540

注：非課税家屋を除く。

：農家住宅には養蚕住宅、共同住宅に寄宿舎を含む。

I-9 非木造家屋用途別構造別床面積

年	総数	用 途		
		住宅・アパート	事務所・銀行・店舗	病院・ホテル
平成 17 年	17,068,400	5,713,178	2,632,366	322,242
18	17,570,713	5,890,600	2,800,904	325,646
19	18,002,538	6,143,589	2,862,493	318,710
20	18,370,574	6,325,329	2,917,117	360,424
21	18,748,361	6,507,962	2,969,761	331,260

注：非課税家屋を除く。

I-10 住宅の建設棟数

年	総 数		専 用 住 宅		併 用
	新 増 築	減 失	新 増 築	減 失	新 増 築
平成 17 年	2,230	1,191	2,170	988	17
18	2,296	1,290	2,216	961	19
19	2,624	1,268	2,541	1,023	24
20	2,510	1,277	2,425	1,048	23
21	2,395	1,226	2,313	1,011	20

注：非課税家屋を除く。

：非木造住宅・アパートは専用住宅に含む。

I-11 住宅機能による分類

種 類	平成 17 年	平成 18 年
	棟 数	棟 数
総 数	111,768	112,515
非 木 造	26,805	27,282
木 造	84,963	85,233
専 用 住 宅	72,300	72,754
併 用 住 宅	2,505	2,481
農 家 住 宅	8,149	8,007
共 同 住 宅	2,009	1,991

注：非課税家屋を除く。

各年1月1日現在 単位：㎡

事務所・ 銀行・店舗	公衆浴場	病院・劇場 ・映画館	旅館・ホテル	工場・倉庫	土蔵	付属家
136,127	141	4,580	18,185	150,059	126,116	889,209
140,114	141	4,840	18,081	148,085	126,041	875,748
140,051	141	4,085	17,911	145,872	125,505	860,247
140,757	141	4,085	17,041	143,086	125,249	851,430
139,203	141	4,085	15,989	140,994	124,508	842,716

資料：資産税課

各年1月1日現在 単位：㎡

別		構造別		
工場・倉庫・市場	その他	鉄筋コンクリート造	鉄骨造	その他造
7,807,558	593,056	4,335,136	12,602,248	131,016
7,963,573	589,990	4,410,556	13,050,225	109,932
8,098,221	579,525	4,467,699	13,426,933	107,906
8,188,853	578,851	4,581,757	13,682,825	105,992
8,369,974	569,404	4,604,282	14,039,736	104,343

資料：資産税課

各年1月1日現在

住宅	共同住宅		農家住宅	
減失	新增築	減失	新增築	減失
51	43	63	-	89
42	61	81	-	206
42	59	80	-	123
43	62	83	-	103
42	62	70	-	110

資料：資産税課

各年1月1日現在

平成 19 年	平成 20 年	平成 21 年
棟数	棟数	棟数
113,440	114,430	115,452
27,980	28,710	29,372
85,460	85,720	86,080
73,208	73,657	74,206
2,445	2,421	2,395
7,846	7,710	7,563
1,961	1,932	1,916

資料：資産税課

I-12 建築確認申請及び住宅着工件数の状況

(建築確認申請の状況)

年	受 付 件							
	総数	市					民	
		1～3号	4号	工作物	設 備	計	1～3号	4号
平成 17 年	2,669	310	421	71	74	876	756	938
18	3,335	267	360	86	60	773	1,073	1,341
19	2,913	247	378	76	62	763	893	1,123
20	3,449	221	321	95	47	684	1,170	1,480
21	2,294	77	162	49	90	378	729	1,069

(住宅着工件数の状況)

年	着工 総数	市着工件数			民間着工件数			市
		住 宅		その他	住 宅		その他	住
		新 築	増 築		新 築	増 築		新 築
平成 17 年	2,633	303	162	310	1,252	229	377	42,595
18	3,184	269	143	273	1,765	280	454	38,018
19	2,721	256	132	302	1,471	202	358	38,978
20	2,715	187	115	279	1,581	170	383	28,768
21	2,075	68	72	148	1,305	173	309	10,804

注：着工件数には、工作物、建築設備は含まない。

I-13 着工建築物構造別建築物の数、床面積の合計、工事費予定額

	総 計			木 造			鉄骨鉄筋コンクリート造		
	建築物 の 数	床面積 の合計	工事費 予定額	建築物 の 数	床面積 の合計	工事費 予定額	建築物 の 数	床面積 の合計	工事費 予定額
	棟	m ²	万円	棟	m ²	万円	棟	m ²	万円
平成16年度	2,714	719,273	10,830,044	1,435	195,914	3,171,851	6	18,443	223,070
17	3,082	1,023,373	13,797,604	1,664	229,113	3,706,852	5	61,675	1,257,100
18	3,515	981,361	15,179,182	1,805	252,595	4,146,188	2	12,636	x
19	2,954	818,011	11,140,323	1,512	206,041	3,437,502	2	7,073	x
20	2,806	1,093,086	15,615,861	1,402	195,250	3,276,356	3	1,838	42,300

注：建築物の数が1か2の場合工事費予定額 x で表示

：平成16年までは旧豊田市域の数値である。

数 分			確 認 済 件 数			検 査 済 件 数		
間	設 備	計	総 数	市	民 間	総 数	市	民 間
工作物								
47	52	1,793	2,747	847	1,900	1,686	869	817
57	91	2,562	3,329	780	2,549	2,944	687	2,257
65	69	2,150	2,858	660	2,198	2,861	628	2,233
46	69	2,765	2,895	657	2,238	2,780	599	2,181
70	48	1,916	2,230	366	1,864	1,456	403	1,053

資料：建築相談課

着工面積 (㎡)		民間着工面積 (㎡)		
宅	その他	住 宅		その他
増 築		新 築	増 築	
16,041	310,253	174,755	24,525	450,593
15,501	235,776	241,757	35,135	341,006
13,055	326,395	201,868	25,454	399,277
12,045	284,581	211,522	22,226	578,386
6,512	95,962	177,321	21,109	274,500

資料：建築相談課

鉄筋コンクリート造			鉄 骨 造			コンクリートブロック造			そ の 他		
建築物 の 数	床面積 の合計	工事費 予定額	建築物 の 数	床面積 の合計	工事費 予定額	建築物 の 数	床面積 の合計	工事費 予定額	建築物 の 数	床面積 の合計	工事費 予定額
棟	㎡	万円	棟	㎡	万円	棟	㎡	万円	棟	㎡	万円
110	108,877	2,322,635	1,141	392,003	5,054,357	1	142	x	21	3,894	56,131
102	138,373	2,483,163	1,294	592,920	6,338,324	5	110	765	12	1,182	11,400
145	128,359	2,078,066	1,533	584,070	8,688,044	5	2592	46600	25	1,109	13,884
91	109,040	1,473,084	1,322	493,612	6,043,669	3	97	990	24	2,148	36,878
94	124,024	2,317,193	1,277	768,933	9,925,242	1	16	x	29	3,025	54,300

資料：建築統計年報

I-14 着工建築物用途別床面積の合計

	建築物計	居住専用住宅	居住専用住宅 準住宅	居住産業併用 建築物	農林水産業用 建築物	鉱業、建設業 用建築物
平成16年度	719,273	357,663	55,284	17,913	3,372	9,453
17	1,023,373	436,919	56,119	74,989	2,882	3,764
18	964,094	439,125	6,225	13,678	2,149	3,670
19	818,011	426,826	8,869	15,398	3,284	2,958
20	1,093,086	419,939	8,603	9,302	3,192	6,350

卸売・小売業 用建築物	金融・保険業 用建築物	不動産業用 建築物	飲食店、宿泊 業用建築物	医療、福祉用 建築物
18,226	963	3,424	5,448	10,014
47,712	31	13,911	5,383	6,578
7,766	9,893	18,418	2,493	138,990
25,712	0	5,277	2,297	17,896
12,629	1,719	16,380	12,106	10,807

注：平成16年度までは旧豊田市域の数値である。

I-15 着工建築物利用関係別新設住宅の戸数、床面積の合計

利用関係別	平成 16 年度		平成 17 年度		平成 18 年度	
	戸	m ²	戸	m ²	戸	m ²
計	4,080	362,112	5,470	455,377	5,144	439,713
持家	1,659	237,918	1,740	249,206	1,866	260,168
貸家	2,059	84,384	2,759	109,619	2,558	102,382
給与住宅	18	1,812	32	1,560	37	1,882
分譲住宅	344	37,998	939	94,992	683	75,281

注：平成16年度までは旧豊田市域の数値である。

単位：m²

製造業用 建築物	電気・ガス・ 熱供給・水道 業用建築物	情報通信業用 建築物	運輸業用 建築物
109,267	1,528	1,612	36,018
217,555	2,229	33	66,868
152,806	1,450	165	53,872
206,578	2,630	3,013	44,126
383,370	976	0	64,342

教育、学習支 援業用建築物	その他のサービ ス業用建築物	公務用建築物	他に分類され ない建築物
30,971	27,682	27,870	2,565
18,153	31,907	14,078	24,262
25,456	56,807	9,091	22,040
9,339	25,577	3,806	14,425
4,175	31,772	8,284	99,140

資料：建築統計年報

平成 19 年度		平成 20 年度	
戸	m ²	戸	m ²
5,077	426,772	5,085	415,367
1,734	239,565	1,597	218,606
2,378	96,386	2,571	105,625
49	1,507	73	2,391
916	89,314	844	88,745

資料：建築統計年報

※ I-16表からI-20表までは住宅・土地統計調査(標本調査)による推計結果であり、推計単位未満の四捨五入のため、総数と内訳が一致しないこともある。

I-16 住宅数及び衛生設備状況別建物数

年	住 宅 数					住宅以外で 人が居住す る 建 物 数
	総 数	居住有り	居住世帯なし			
		住宅数	一時現在者のみ	空 屋	建築中	
昭和 58 年	80,650	74,200	620	5,330	500	770
63	93,640	83,420	990	8,370	860	660
平成 5 年	110,860	98,930	770	10,840	320	600
10	122,580	109,660	480	12,040	410	460
15	130,020	116,810	520	12,390	300	250
20	157,460	141,320	1,620	13,050	1,470	400

注：衛生設備の状況は、有居住宅数の内訳である。

：平成15年までは旧豊田市域の数値である。

I-17 専用住宅の所有の関係、建て方別専用住宅数

建て方	平 成 1 5 年						
	総 数	持ち家	借 家				
				公 営	公団・公社	民 営	給与住宅
総 数	114,560	68,680	43,320	5,570	1,460	31,590	4,690
一戸建て	62,810	61,120	1,170	-	-	1,020	160
長屋建て	2,970	410	2,270	640	-	1,590	40
共同住宅	48,720	7,140	39,850	4,930	1,460	28,960	4,500
その他	60	20	20	-	-	20	-

注：平成15年は旧豊田市域の数値である。

各年10月1日現在

台 所		浴 室		便 所			
				専 用		共 用	
専 用	共 用	あ り	な し	水 洗	水洗ではない	水 洗	水洗ではない
73,130	910	72,590	1,440	専 用	73,340	共 用	1,700
81,160	2,100	80,660	2,600	〃	80,670	〃	2,590
96,770	210	96,540	430	〃	96,730	〃	240
107,530	880	107,880	530	98,930	8,520	850	110
113,340	880	112,250	1,970	110,910	4,450	…	…
…	…	…	…	…	…	…	…

資料：住宅・土地統計調査

各年10月1日現在

平 成 2 0 年						
総 数	持ち家	借 家	借 家			
			公 営	公団・公社	民 営	給与住宅
138,740	84,370	51,170	6,690	1,230	36,930	6,320
77,310	75,440	1,530	20	-	1,190	320
2,830	360	2,280	1,110	-	1,140	30
58,600	8,570	47,370	5,560	1,230	34,610	5,970
-	-	-	-	-	-	-

資料：住宅・土地統計調査

I-18 建築年別居住住宅数

住宅の構造・種類	平成15年								
	総数	昭和35年以降	36年～45年	46年～55年	56年～60年	61年～平成2年	3年～7年	8年～12年	13年～15年9月
総数	116,810	3,600	8,780	24,940	11,150	17,160	16,810	18,340	7,560
木造	34,740	2,700	3,560	10,340	4,580	3,970	2,420	3,540	1,450
防火木造	25,710	280	1,330	4,910	2,700	3,980	3,570	5,330	2,450
非木造	56,370	610	3,880	9,680	3,860	9,310	10,830	9,480	3,660
専用住宅	114,560	3,350	8,690	24,520	10,890	16,830	16,410	18,080	7,440
併用住宅	2,240	250	90	420	250	320	410	260	120

注：平成15年は旧豊田市域の数値である。

I-19 家賃別借家数

年	住宅の種類区分	1か月当たり家賃					
		総数	50円未満	50～10,000	10,000～20,000	20,000～40,000	40,000～60,000
平成15年	総数	43,570	610	4,170	4,170	7,810	14,210
	専用	43,320	500	4,170	4,170	7,790	14,180
	併用	250	110	-	-	20	30
	同居普通世帯	370	280	-	-	-	20
平成20年	総数	51,550	1,210	1,790	4,240	6,480	22,340
	専用	51,170	1,160	1,790	4,240	6,460	22,310
	併用	380	50	-	-	20	30
	同居普通世帯	270	190	-	-	-	-

注：平成15年は旧豊田市域の数値である。

I-20 構造・階級別住宅数

年・区分	総数	1戸建			長屋		
		総数	1階	2階以上	総数	1階	
平成15年	総数	116,810	64,780	7,890	56,900	3,030	1,730
	木造	34,740	31,940	6,000	25,940	1,640	1,490
	防火木造	25,710	23,380	1,550	21,830	140	50
	非木造	56,370	9,450	340	9,120	1,250	190
平成20年	総数	141,320	79,530	9,180	70,350	3,140	1,260
	木造	40,250	36,650	7,520	29,120	1,150	750
	防火木造	35,590	32,030	1,440	30,590	340	100
	非木造	65,480	10,860	220	10,630	1,650	400

注：平成15年は旧豊田市域の数値である。

各年10月1日現在

総数	平成20年							
	昭和35年以降	36年～45年	46年～55年	56年～平成2年	3年～7年	8年～12年	13年～17年	18年～20年9月
141,320	5,420	8,100	23,480	31,190	21,230	17,120	18,730	9,670
40,250	4,860	4,180	9,880	9,340	3,560	3,050	2,340	750
35,590	360	1,630	4,770	8,590	4,430	5,910	6,300	3,210
65,480	200	2,280	8,820	13,260	13,250	8,150	10,090	5,720
138,740	5,330	7,820	22,990	30,490	20,920	16,880	18,450	9,600
2,590	100	270	490	700	310	240	280	70

資料：住宅・土地統計調査

各年10月1日現在

賃・間代 (10区分)						1か月当たり 家賃・間代(円) 家賃50円未満を含む
60,000 ～80,000	80,000 ～100,000	100,000 ～150,000	150,000 ～200,000	200,000 円以上	不詳	
9,470	1,340	200	-	10	1,590	42,870
9,460	1,340	150	-	-	1,570	42,754
10	-	50	-	10	20	63,265
-	-	-	-	-	60	-

賃・間代 (10区分)						1か月当たり 家賃・間代(円) 家賃50円未満を含む
60,000 ～80,000	80,000 ～100,000	100,000 ～150,000	150,000 ～200,000	200,000 円以上	不詳	
12,390	2,010	450	-	30	610	48,276
12,290	2,010	290	-	-	610	47,998
100	-	160	-	30	-	84,817
-	-	-	-	-	80	-

資料：住宅・土地統計調査

各年10月1日現在

建	共同住宅						その他	
	2階以上	総数	1階	2階	3～5階	6～10階		11階以上
	1,290	48,770	-	15,360	21,420	8,490	3,150	230
	150	1,110	-	1,110	-	-	-	40
	90	2,130	-	2,130	-	-	-	50
	1,060	45,530	-	12,120	21,420	8,480	3,150	130

建	共同住宅						その他	
	2階以上	総数	1階	2階	3～5階	6～10階		11階以上
	1,880	58,600	-	21,410	24,860	8,000	4,330	60
	390	2,460	-	2,460	-	-	-	-
	240	3,220	-	2,990	230	-	-	-
	1,250	52,920	-	15,970	24,630	7,990	4,330	60

資料：住宅・土地統計調査

I-21 市営・県営住宅の状況

各年3月31日現在

管理区分	平成19年度			平成20年度			平成21年度			
	総数	入居戸数	空家戸数	総数	入居戸数	空家戸数	総数	入居戸数	空家戸数	
市	総数	2,331	2,043	188(122)	2,303	2,028	275(85)	2,208	2,031	177(70)
	普通	1,992	1,841	151(85)	2067	1833	234(55)	1977	1832	145(31)
	特賃	142	123	19(19)	142	123	19(19)	142	116	26(26)
	その他	97	79	18(18)	94	72	22(11)	89	76	13(13)
県	総数	5,275	4,367	898	5,305	4,406	899	5,262	4,468	794
	普通	5,227	4,344	873	5,257	4,383	874	5,214	4,437	777
	特別県営	48	23	25	48	23	25	48	31	17

注：（ ）内数字は入居可空家

資料：豊田加茂住宅管理事務所・建築住宅課

I-22 公的分譲住宅建設戸数

年 度	市 分 譲			県 公 社 分 譲			
	構 造	建設場所	戸 数	年 度	構 造	建設場所	戸 数
昭和40年度	木瓦平	京ヶ峰	55	昭和41年度	木平家	京ヶ峰	30
〃	〃	野見町	26	42	〃	〃	21
41	〃	高橋・上野町	20	〃	〃	野見山町	83
43	〃	水源町	20	43	〃	〃	73
44	〃	京ヶ峰	3	44	〃	〃	116
〃	〃	秋葉町	13	〃	〃	荒井町	40
45	〃	青木町	28	45	〃	畝部東町	68
〃	〃	秋葉町	12	46	〃	〃	7
46	〃	青木町	57	〃	〃	前林町	70
47	〃	東山町	60	47	〃	宝来町	127
48	〃	〃	60	48	〃	畝部東町	100
49	〃	〃	34	49	〃	〃	130
50	〃	東広瀬町	30	50	〃	東広瀬町	50
54	宅地分譲	花園町	31	〃	木2階	井上町	28
56	〃	亀首町	30	53	〃	〃	15
57	〃	〃	24	54	〃	〃	53
59	〃	宝来町	7	59	不燃・簡耐2階	五ヶ丘	27
60	〃	〃	3	63	木・簡耐2階	〃	28
63	〃	〃	2	平成2年度	〃	〃	39
〃	〃	井ノ口町	15	4	共同住宅8階	水源町	52
平成4年度	〃	黒田町	12	〃	木・簡耐2階	乙部ヶ丘	22
7	〃	大蔵町	31	〃	共同分譲	〃	8
8	〃	幸穂台	83	5	木・準耐2階	〃	52
9	〃	〃	110	6	〃	〃	22
10	〃	〃	39	7	〃	〃	6
13	〃	小原町	6	〃	共同分譲	〃	8
15	〃	西細田町	15	8	木・準耐2階	〃	26
				9	準耐2階	〃	20
				10	〃	〃	11
				11	〃	〃	9
				12	木・準耐2階	〃	8
				14	宅地分譲	〃	24
				15	〃	〃	24
				16	〃	〃	23
				17	〃	〃	103
				18	〃	〃	140
				19	〃	〃	47

注：市は募集年度、県は建設年度である。

資料：愛知県住宅供給公社 事業課

J-1 水道事業の概況

区 分	単 位	平成17年度	平成18年度	平成19年度	平成20年度	平成21年度
給水区域内人口	人	386,137	390,568	395,442	397,885	398,379
		26,070	25,675	25,374	24,980	24,581
		412,207	416,243	420,816	422,865	422,960
給 水 戸 数	戸	141,797	145,106	148,115	148,823	148,301
		8,439	8,513	8,610	8,615	8,619
		150,236	153,619	156,725	157,438	156,920
給 水 人 口	人	385,221	389,850	394,327	396,774	397,444
		25,012	25,052	24,832	24,579	24,153
		410,233	414,902	419,159	421,353	421,597
普 及 率	%	99.8	99.8	99.7	99.7	99.8
		95.9	97.5	97.8	98.4	98.3
		99.5	99.7	99.6	99.6	99.7
導・送・配水管 総延長	m	2,402,311	2,422,264	2,440,184	2,446,991	2,469,372
		956,465	958,564	979,391	986,330	999,364
		3,358,776	3,380,828	3,419,575	3,433,321	3,468,736
配 水 量	m ³	49,685,445	50,040,514	50,096,540	49,055,981	48,232,799
		3,455,136	3,225,904	3,350,131	3,188,418	3,167,893
		53,140,581	53,266,418	53,446,671	52,244,399	51,400,692
自 己 水	"	11,438,422	11,568,620	11,758,588	11,521,578	10,867,854
		3,455,136	3,225,904	3,350,131	3,188,418	3,167,893
		14,893,558	14,794,524	15,108,719	14,709,996	14,035,747
県 水	"	38,247,023	38,471,894	38,337,952	37,534,403	37,364,945
		*	*	0	0	0
		38,247,023	38,471,894	38,337,952	37,534,403	37,364,945
一 日 平 均	m ³ /日	136,124	137,097	136,875	134,400	132,145
		9,466	8,838	9,153	8,735	8,679
		145,590	145,935	146,028	143,135	140,824
一 日 最 大 起日	"	153,472	158,364	152,374	154,797	152,395
		平成17年7月22日	平成18年7月14日	平成19年7月5日	平成20年7月24日	平成21年7月15日
一 日 最 小 起日	"	106,842	105,911	110,307	108,667	105,228
		平成18年1月2日	平成19年1月2日	平成20年1月2日	平成21年1月2日	平成22年1月2日
1 人一日平均	l	353	351	347	338	332
		378	352	368	355	359
		354	351	348	339	334

注：上段：上水道、中段：簡易水道、下段：上水道＋簡易水道

資料：水道総務課

ただし、一日最大配水量及び一日最小配水量は上水道のみの数値である。

J-1 水道事業の概況(続き)

区 分	単 位	平成17年度	平成18年度	平成19年度	平成20年度	平成21年度
有 収 水 量	m ³	45,697,620	45,748,568	45,801,451	45,268,395	44,042,468
		2,539,894	2,428,712	2,446,391	2,395,302	2,363,591
		48,237,514	48,177,280	48,247,842	47,663,697	46,406,059
官公署学校用	"	2,415,655	2,389,265	2,258,946	2,287,282	2,237,692
		203,354	188,616	186,380	179,596	182,026
		2,619,009	2,577,881	2,445,326	2,466,878	2,419,718
家 庭 用	"	35,191,648	35,296,297	35,550,479	35,304,426	34,925,923
		1,936,421	1,877,267	1,899,676	1,871,771	1,857,024
		37,128,069	37,173,564	37,450,155	37,176,197	36,782,947
営 業 用	"	4,125,922	3,992,706	3,954,739	3,888,200	3,634,169
		308,560	311,072	304,368	290,826	277,522
		4,434,482	4,303,778	4,259,107	4,179,026	3,911,691
湯 屋 用	"	48,819	42,415	44,674	36,523	27,710
		40,391	2,606	1,500	937	0
		89,210	45,021	46,174	37,460	27,710
工 業 用	"	3,735,393	3,839,994	3,801,832	3,550,335	3,044,350
		35,048	30,284	33,770	34,667	33,996
		3,770,441	3,870,278	3,835,602	3,585,002	3,078,346
プ ー ル 用	"	116,979	129,351	134,231	142,006	118,155
		13,217	14,823	19,872	16,832	11,764
		130,196	144,174	154,103	158,838	129,919
共 用 栓	"	38,840	36,420	38,902	36,940	35,145
		35	19	23	26	14
		38,875	36,439	38,925	36,966	35,159
そ の 他	"	24,364	22,120	17,648	22,683	19,324
		2,868	4,025	802	647	1,245
		27,232	26,145	18,450	23,330	20,569
有 収 率	%	92.0	91.4	91.4	92.3	91.3
		73.5	75.3	73.0	75.1	74.6
		90.8	90.4	90.3	91.2	90.3
1世帯1か月使用量	m ³	21.6	21.3	20.9	20.7	20.5
		20.7	20.0	20.0	19.7	19.6
		21.5	21.2	20.8	20.6	20.5

注：上段：上水道、中段：簡易水道、下段：上水道＋簡易水道

資料：水道総務課

ただし、一日最大配水量及び一日最小配水量は上水道のみの数値である。

J-2 用途別電灯・電力需要状況

区 分	平成 17 年 度			平成 18 年 度			平成
	口 数	契 約 数	使 用 電 力 量	口 数	契 約 数	使 用 電 力 量	口 数
総 数	229,875	901,212	4,604,493	234,426	928,112	4,558,545	237,784
電 灯	205,081	727,887	870,646	210,198	757,538	864,948	214,122
電 力	24,794	173,325	3,733,847	24,228	170,574	3,693,597	23,662

注：口数・契約数は年度末実績、使用電力量は年度実績。

：口数・契約数は特定規模需要を除き、使用電力量は特定規模需要を含む。

：特定規模需要の詳細は以下の通り。

平成17年以降…高圧受電の需要

J-3 用途別ガス施設数及び消費量

年 度	総 数		家 庭 用		工 業 用	
	施 設 数	消 費 量	施 設 数	消 費 量	施 設 数	消 費 量
平成17年度	67,758	293,287,093	65,612	25,380,999	257	248,423,454
18	69,082	312,153,557	66,926	25,602,974	268	267,262,449
19	70,020	326,251,347	67,661	26,350,263	269	277,715,347
20	70,886	293,288,693	68,423	25,537,023	274	243,411,727
21	71,554	283,137,390	69,083	25,419,783	274	232,763,736

注：施設数(取付けメーター数)は各年度末現在数。

単位：千kWh

19年度		平成20年度			平成21年度		
契約数	使用電力量	口数	契約数	使用電力量	口数	契約数	使用電力量
954,074	4,647,789	非公開	非公開	4,270,372	非公開	非公開	4,032,151
786,978	909,068	216,058	808,194	895,545	217,332	823,937	885,064
167,096	3,738,721	非公開	非公開	3,374,827	非公開	非公開	3,147,087

資料：中部電力㈱

単位：m³

商業用		公用		医療用	
施設数	消費量	施設数	消費量	施設数	消費量
1,069	8,623,277	601	6,160,238	219	4,699,125
1,089	8,969,971	575	6,313,734	224	4,004,429
1,270	9,777,766	583	7,403,980	237	5,003,991
1,374	9,868,589	583	8,408,649	232	6,062,705
1,377	10,179,604	589	8,726,451	231	6,047,816

資料：東邦ガス㈱

K-1 市内金融機関の預金・貸出の状況

年 度	預 金 残 高	貸 出 残 額	普通銀行	
			機関数	店舗数
平成 17 年度	2,104,455	1,015,352	9	14
18	2,202,173	1,110,355	9	14
19	2,317,837	1,161,829	9	14
20	2,404,583	1,236,620	9	14
21	2,445,226	1,251,865	9	14

注：市内金融機関の合計数字である。

K-2 豊田市商工業者事業資金及び商工業振興資金の業種別融資状況

年	総 数		農 業		鉱 業		建 設 業		情報通信業	
	件数	金 額	件数	金 額	件数	金 額	件数	金 額	件数	金 額
平成17年度	853	541,409	2	600	3	2,200	246	147,678	4	3,600
18	960	802,239	1	70	3	1,425	241	198,362	4	5,930
19	820	607,767	3	840	4	5,190	222	160,756	7	2,500
20	861	545,172	1	300	3	3,550	232	141,132	3	4,000
21	646	343,492	-	-	2	2,300	164	76,472	7	1,874

K-3 たばこ消費量及び市たばこ税額

単位：千本、千円

区 分		平成 17 年度	平成 18 年度	平成 19 年度	平成 20 年度	平成 21 年度
総 数	数量	933,231	887,335	859,680	812,426	736,952
	金額	2,770,008	2,819,323	2,826,372	2,670,716	2,421,441
国 産	数量	639,802	585,301	563,911	530,606	481,790
	金額	1,896,470	1,860,494	1,850,924	1,741,272	1,579,917
外国産	数量	293,429	302,034	295,769	281,820	255,162
	金額	873,538	958,829	975,448	929,444	841,524

注：四捨五入のため、総数と内訳は必ずしも一致しない。

資料：市民税課

：3月から翌年2月売渡し分を年度の計として捉えている。

各年度末現在 単位:百万円

信用金庫		労働金庫		信用組合		農 協		信託銀行		合 計	
機関数	店舗数	機関数	店舗数	機関数	店舗数	機関数	店舗数	機関数	店舗数	機関数	店舗数
4	42	1	2	-	-	1	46	-	-	15	104
4	42	1	2	-	-	1	46	-	-	15	104
4	42	1	2	-	-	1	42	-	-	15	100
4	42	1	2	-	-	1	42	-	-	15	100
4	43	1	2	-	-	1	42	-	-	15	101

資料:市内金融機関

単位:万円

運 輸 業		製 造 業		卸 売 業		小 売 業		飲食店、宿泊業	
件数	金 額	件数	金 額	件数	金 額	件数	金 額	件数	金 額
23	29,145	185	150,296	41	38,110	112	47,238	71	27,317
20	21,525	213	241,556	47	49,720	175	137,611	78	32,034
27	29,629	164	162,797	42	45,030	139	92,689	57	27,550
19	16,390	146	121,658	44	37,490	114	69,963	86	28,855
12	5,353	79	55,140	33	34,180	99	54,666	83	28,553
サービス業		医療、福祉		教育、学習支援		そ の 他			
件数	金 額	件数	金 額	件数	金 額	件数	金 額	件数	金 額
118	70,177	26	17,748	1	150	21	7,150		
130	81,139	27	20,763	2	1,120	19	10,984		
109	53,049	22	14,480	1	152	23	13,105		
154	81,124	35	23,130	3	960	21	16,620		
113	51,714	21	12,803	8	5,555	25	14,882		

資料:商業観光課

K-4 名古屋市消費者物価指数

品目	ウエイト	平		成			
		平均指数	対前年比	1月	2月	3月	4月
総合	10,000	100.9	△ 0.8	101.3	100.8	101.3	101.7
生鮮食品を除く総合	9,571	100.9	△ 0.7	101.2	101.0	101.4	101.8
食料	2,705	103.4	0.2	104.1	103.0	103.7	103.9
穀類	234	105.9	1.6	106.7	106.4	107.2	106.8
魚介類	231	103.6	△ 0.4	103.8	101.2	104.5	104.0
生鮮魚介類	138	100.7	△ 2.9	100.9	96.8	101.6	101.2
肉類	213	102.4	△ 2.3	104.7	103.6	102.6	101.4
乳卵類	120	103.4	△ 0.2	100.7	101.3	106.4	105.2
野菜・海藻類	287	100.8	0.6	102.9	96.6	98.3	102.8
生鮮野菜	187	100.6	△ 0.3	104.1	94.6	97.2	103.4
果物	110	99.4	△ 1.2	103.4	100.9	97.5	90.1
生鮮果物	104	100.0	△ 1.6	103.5	100.8	97.3	90.1
油脂・調味料	99	99.9	1.3	100.8	104.0	102.0	105.2
菓子類	233	111.4	3.3	111.4	111.3	112.1	111.9
調理食品	284	104.7	△ 1.6	105.7	104.7	106.2	106.3
飲料	139	89.6	△ 1.8	89.9	90.3	89.4	89.1
酒類	121	99.1	△ 1.5	99.6	99.5	99.3	100.1
外食	634	105.7	1.1	105.5	105.5	105.5	106.0
住居	1,904	101.9	0.7	102.4	102.1	102.1	102.6
家賃	1,705	102.6	0.9	103.0	102.8	102.7	103.3
設備修繕・維持	199	96.3	△ 0.5	96.6	96.7	96.7	97.3
光熱・水道	657	106.5	△ 1.4	111.6	111.6	111.3	112.2
電気代	274	108.3	1.1	114.3	114.3	114.3	116.4
ガス代	200	109.6	0.0	117.3	117.3	117.3	117.8
他の光熱	22	104.8	△ 34.8	110.9	110.3	100.1	97.5
上下水道料	160	100.0	0.0	100.0	100.0	100.0	100.0
家具・家事用品	310	92.4	△ 4.0	95.4	95.8	95.6	95.3
家庭用耐久財	100	79.4	△ 9.2	84.4	83.2	82.6	82.9
室内装備品	33	84.1	△ 7.6	88.4	88.0	85.5	85.5
寝具類	19	100.8	0.3	97.9	96.8	96.2	100.6
家事雑貨	71	103.3	△ 2.7	106.5	107.8	109.9	108.5
家事消耗品	70	101.2	1.6	103.0	105.7	104.9	103.1
家事サービス	16	93.5	△ 3.9	93.5	93.5	93.5	93.5
被服及び履物	493	102.3	1.6	99.9	96.2	98.9	104.1
衣料	218	104.8	1.7	101.2	96.8	103.9	106.2
シャツ・セーター・下着類	160	99.9	3.0	97.4	92.3	90.3	102.4
履物類	50	101.2	△ 1.4	101.3	101.3	101.3	103.3
他の被服類	36	97.1	△ 1.1	96.7	95.9	98.2	97.9
被服関連サービス	28	105.8	1.8	105.6	105.6	105.6	106.0
保健医療	432	98.7	△ 0.7	99.6	99.5	99.9	98.9
医薬品・健康保持用摂取品	104	94.5	△ 1.9	95.4	95.6	96.7	94.7
保健医療用品・器具	86	94.7	△ 4.1	98.1	97.7	98.2	95.5
保健医療サービス	242	101.9	0.9	101.9	101.9	101.9	101.9

平成17年=100、地域差指数(平成19年)全国平均=100

21年								(参考)地域差指数	
5月	6月	7月	8月	9月	10月	11月	12月	愛知県	名古屋市
101.3	101.2	100.6	101.0	101.0	100.5	100.2	100.0	99.6	104.5
101.3	101.1	100.7	100.8	100.7	100.5	100.4	100.1	99.8	104.6
103.9	103.8	102.9	104.1	104.0	103.3	102.3	101.9	99.2	102.2
106.2	107.0	106.0	105.5	105.5	105.1	104.4	103.7	100.1	103.0
105.4	104.5	104.0	104.3	102.3	105.4	101.3	102.0	98.7	104.1
104.1	103.3	102.1	101.8	98.8	102.1	97.1	98.4	96.9	103.6
101.5	100.8	101.3	103.1	101.5	101.5	103.7	102.6	102.2	108.3
105.3	103.8	102.1	101.4	104.2	103.3	102.8	104.0	97.3	98.9
100.3	100.4	98.7	106.1	107.1	101.0	97.9	97.0	97.5	101.6
100.0	100.0	96.9	109.2	110.3	100.7	95.9	95.0	94.8	101.0
100.7	102.8	99.2	107.1	107.0	96.4	92.4	95.0	97.0	103.3
101.3	104.3	100.4	108.7	107.3	97.4	93.2	96.0	97.0	103.6
103.8	96.4	96.9	95.3	100.1	97.6	100.8	95.5	95.2	97.3
111.3	113.2	111.1	111.2	109.8	112.7	110.9	109.4	103.6	107.7
104.7	106.4	104.4	105.3	104.1	103.1	102.6	102.3	98.4	100.9
90.2	88.9	89.2	89.5	89.3	90.9	89.2	89.2	98.8	100.2
98.5	99.1	98.7	98.4	99.3	99.2	99.4	98.6	98.9	99.1
106.0	105.9	105.6	105.6	105.6	105.6	105.6	105.4	99.4	100.4
102.0	101.9	102.0	102.0	101.9	101.5	101.4	101.0	97.3	105.9
102.5	102.5	102.5	102.5	102.5	102.4	102.3	101.9	88.0	101.1
97.4	97.4	97.2	97.3	96.9	93.9	93.9	93.9	112.6	114.9
108.6	106.8	105.2	104.0	102.6	101.3	101.4	101.9	97.1	96.8
111.6	109.2	106.9	105.4	103.3	100.9	101.0	101.5	98.3	98.3
112.6	109.8	107.1	105.3	103.2	102.3	102.5	103.2	104.1	106.1
98.2	100.1	106.1	104.1	106.8	107.3	107.7	107.9	100.7	102.0
100.0	100.0	100.0	100.0	100.0	100.0	100.0	100.0	86.0	83.8
93.7	92.8	90.9	90.6	89.5	89.7	90.5	88.8	102.4	105.5
81.6	81.2	79.6	77.0	75.8	75.6	76.6	72.8	100.4	104.2
83.8	84.1	83.9	82.6	82.6	81.9	81.9	81.2	107.2	117.2
100.6	100.6	100.6	101.3	97.6	106.5	106.0	104.8	109.1	115.6
105.7	103.3	99.1	100.7	98.7	99.9	99.6	100.0	93.7	101.6
101.8	100.7	98.7	99.8	99.9	97.8	100.3	98.5	100.5	102.4
93.5	93.5	93.5	93.5	93.5	93.5	93.5	93.5	129.3	103.0
104.6	104.5	99.4	98.3	103.8	105.5	106.6	106.1	97.7	122.4
107.6	107.4	100.5	99.8	105.2	107.8	110.7	110.2	94.7	122.2
102.8	102.4	97.3	95.4	103.4	105.2	105.3	104.9	101.9	131.3
101.3	101.8	100.2	100.2	102.0	102.0	100.1	100.1	97.7	120.4
97.9	98.9	96.2	93.6	98.1	97.5	97.6	96.5	98.4	121.8
106.0	106.0	106.0	106.0	106.0	106.0	106.0	105.3	99.0	96.4
98.8	98.7	98.6	98.3	98.5	98.2	98.0	97.3	99.8	101.5
94.8	94.2	95.4	93.7	95.0	93.9	93.6	91.0	101.2	101.4
94.9	95.1	93.0	93.8	92.8	92.9	92.2	91.6	96.0	105.5
101.9	101.9	101.9	101.9	101.9	101.9	101.9	101.9	100.5	100.5

K-4 名古屋市消費者物価指数（続き）

品 目	ウエイト	平		成			
		平均指数	対前年比	1 月	2 月	3 月	4 月
交 通 ・ 通 信	1,341	97.3	△ 4.2	96.1	96.3	96.6	96.6
交 通	236	100.1	△ 1.0	100.9	100.2	101.2	99.8
自動車等関係費	746	97.8	△ 7.0	95.1	95.6	95.8	96.4
通 信	359	94.5	△ 0.1	95.1	95.1	95.0	95.1
教 育	438	103.4	0.7	102.8	103.0	103.0	103.5
授 業 料 等	316	103.9	0.7	103.4	103.4	103.4	103.9
教科書・学習参考教材	11	107.1	5.7	101.3	107.6	107.6	107.6
補 習 教 育	112	101.7	0.2	101.5	101.5	101.5	101.7
教 養 娛 楽	1,118	94.8	△ 2.1	94.6	94.0	95.5	94.9
教養娯楽用耐久財	120	43.3	△ 20.8	47.0	44.8	46.7	45.6
教養娯楽用品	225	100.2	1.6	99.2	98.1	100.4	101.1
書籍・他の印刷物	163	101.0	0.2	100.9	100.8	100.9	101.1
教養娯楽サービス	610	101.4	△ 1.9	100.5	100.4	101.9	100.7
諸 雑 費	602	102.4	△ 0.3	102.5	102.6	102.7	102.7
理美容 サービス	131	99.9	0.3	99.6	99.6	99.6	100.1
理美容用品	129	99.6	△ 0.6	99.9	100.2	101.4	100.8
身の回り用品	89	106.4	△ 1.8	106.9	107.2	106.6	106.6
た ば こ	57	109.2	0.0	109.2	109.2	109.2	109.2
他 の 諸 雑 費	195	102.1	0.3	102.0	102.0	102.0	102.1
再 掲							
エネルギー	686	105.4	△ 8.1	107.4	107.7	107.6	109.2
教育関係費	502	104.1	1.2	103.1	103.2	103.3	104.3
教養娯楽関係費	1,225	95.2	△ 1.9	95.0	94.3	95.9	95.2
情報通信関係費	430	95.2	△ 0.2	95.6	95.6	95.6	95.6

注：生鮮食品とは、生鮮魚介・生鮮野菜・生鮮果物である。

：地域差指数は、平成14年全国物価調査結果による。

：豊田市の指数の公表は16年3月分で終了。

：平成18年7月より生地・他の被服類を他の被服類と被服関連サービスに細分化し、新たにエネルギーと情報通信関係費を追加。

（エネルギーの内訳は電気代、都市ガス代、プロパンガス代、灯油及びガソリンである。）

平成17年=100、地域差指数(平成19年)全国平均=100

21年								(参考)地域差指数	
5月	6月	7月	8月	9月	10月	11月	12月	愛知県	名古屋市
97.0	97.5	98.0	98.1	98.0	98.0	97.7	97.7	99.2	104.3
99.9	99.3	100.3	101.6	99.3	99.4	99.0	99.9	103.2	108.2
97.2	98.3	98.9	98.9	99.5	99.4	99.1	98.8	97.6	104.3
94.8	94.7	94.7	94.0	94.0	94.0	94.0	94.0	100.1	102.1
103.6	103.6	103.6	103.6	103.6	103.6	103.6	103.6	98.6	101.8
104.1	104.1	104.1	104.1	104.1	104.1	104.1	104.1	99.1	98.9
107.6	107.6	107.6	107.6	107.6	107.6	107.6	107.6	100.0	100.0
101.7	101.7	101.7	101.7	101.7	101.7	101.7	101.7	97.3	111.4
95.0	94.7	95.0	96.9	95.5	94.1	93.9	94.0	101.2	103.0
45.1	44.0	42.8	42.8	41.2	40.5	39.9	38.9	99.9	101.1
101.2	100.0	99.2	101.9	101.5	98.9	100.4	100.3	101.2	104.2
100.9	101.0	101.0	101.1	101.0	101.0	101.0	101.0	103.3	103.3
100.9	101.0	102.2	104.6	102.6	101.1	100.2	100.6	101.0	102.8
102.5	102.5	102.4	102.5	102.6	102.0	102.0	101.8	104.5	114.2
100.0	100.0	100.0	100.0	100.0	100.0	100.0	100.0	106.2	109.3
100.3	100.3	99.5	100.1	100.2	97.6	97.9	97.3	100.1	102.1
106.2	106.2	106.5	106.5	106.5	106.4	105.8	105.3	100.7	130.7
109.2	109.2	109.2	109.2	109.2	109.2	109.2	109.2	100.0	100.0
102.1	102.1	102.1	102.1	102.1	102.1	102.1	102.1	108.0	121.5
106.6	106.1	105.4	104.2	103.6	102.3	102.0	102.2	100.1	100.9
104.4	104.4	104.4	104.4	104.5	104.5	104.5	104.5	*	*
95.3	94.9	95.4	97.4	95.6	94.4	94.1	94.4	*	*
95.3	95.3	95.3	94.7	94.7	94.7	94.7	94.7	*	*

資料：愛知県統計課

K-5 食肉卸売市場取扱高

年	総 数		豚		肉 用 牛	
	数 量	金 額	数 量	金 額	数 量	金 額
平成 17 年	3,014,019	1,987,284	2,461,513	1,252,252	394,390	603,524
18	3,173,617	1,862,390	2,665,866	1,194,614	359,632	550,107
19	3,033,178	1,837,487	2,636,553	1,277,399	336,073	513,623
20	3,140,726	1,792,630	2,719,171	1,269,284	383,126	494,574
21	3,205,563	1,544,171	2,854,593	1,128,462	339,054	406,782

K-6 青果物卸売市場推定取扱高

単位：t・千円

年 度	総 数		野 菜		果 実		加 工 品	
	数 量	金 額	数 量	金 額	数 量	金 額	数 量	金 額
平成17年度	48,684	9,551,305	29,497	5,392,706	18,231	3,850,968	956	307,631
18	46,828	9,794,896	29,989	5,366,459	15,910	4,122,500	929	305,937
19	45,478	9,291,816	29,691	5,350,256	15,036	3,698,766	751	242,793
20	44,885	9,288,303	29,227	5,407,907	14,855	3,636,856	803	243,539
21	43,575	8,843,676	28,634	5,419,743	14,062	3,179,710	878	244,192
内 訳								
21年 4月	3,540	807,851	2,440	514,631	1,025	276,053	75	17,166
5月	3,622	791,296	2,592	511,016	956	265,156	73	15,124
6月	3,750	767,907	2,531	471,117	1,149	282,433	69	14,357
7月	3,146	645,034	2,050	363,052	1,043	271,116	53	10,865
8月	3,046	747,525	1,887	429,284	1,113	304,613	46	13,628
9月	3,783	755,259	2,513	467,778	1,214	274,870	56	12,610
10月	4,442	720,917	2,881	449,163	1,497	256,394	64	15,331
11月	4,109	660,701	2,564	400,957	1,439	235,883	107	23,861
12月	4,470	834,207	2,724	469,542	1,618	310,111	127	63,555
22年 1月	3,125	653,459	2,027	407,055	1,035	222,013	63	24,391
2月	3,214	707,503	2,108	450,645	1,032	240,069	74	16,790
3月	3,327	743,017	2,315	485,503	942	240,999	71	16,515

注：四捨五入のため、総数と内訳は必ずしも一致しない。

資料：卸売市場

単位：kg・千円

乳用牛		仔牛		その他	
数量	金額	数量	金額	数量	金額
157,301	130,989	815	519	-	-
147,858	117,572	261	97	-	-
60,288	46,356	264	109	-	-
38,065	28,663	364	109	-	-
11,386	8,856	530	71	-	-

資料：食肉センター

K-7 生鮮魚介類卸売市場推定取扱高

単位：t・千円

年度	総数		鮮魚		冷凍魚		塩干品・ねり製品	
	数量	金額	数量	金額	数量	金額	数量	金額
平成17年度	4,770	3,717,693	1,800	1,783,127	205	203,440	2,765	1,731,126
18	4,662	3,646,938	1,757	1,752,376	176	176,270	2,730	1,718,291
19	4,424	3,452,492	1,690	1,675,593	171	163,969	2,563	1,612,930
20	4,244	3,224,901	1,572	1,519,862	153	137,866	2,519	1,567,174
21	4,007	3,014,803	1,450	1,399,853	124	116,847	2,434	1,498,103
内訳								
21年 4月	341	254,434	123	116,345	11	9,646	207	128,443
5月	332	248,426	123	114,937	10	9,603	199	123,885
6月	322	240,140	119	112,342	10	8,382	193	119,417
7月	313	246,095	117	121,733	10	8,533	186	115,828
8月	294	225,144	104	104,136	9	8,363	180	112,645
9月	296	219,948	104	99,198	9	7,862	183	112,888
10月	326	242,823	117	113,216	10	9,204	199	120,402
11月	332	246,295	123	115,307	9	9,058	200	121,930
12月	463	352,734	156	154,765	16	19,522	291	178,447
22年 1月	315	239,245	114	111,144	9	9,018	193	119,084
2月	314	231,816	116	109,569	8	7,467	189	114,780
3月	358	267,704	134	127,161	12	10,189	213	130,354

注：四捨五入のため、総数と内訳は必ずしも一致しない。

資料：卸売市場

L-1 幼稚園の状況

年度	園数	学級数	教員数 (兼務者を含む)			総数		
			計	男	女	計	男	女
			平成17年	37	223	368	22	346
18	37	222	370	18	352	5,400	2,773	2,627
19	37	221	326	16	310	5,395	2,712	2,683
20	36	233	337	18	319	5,522	2,759	2,763
21	36	234	344	14	330	5,351	2,698	2,653

L-2 小学校の状況

年度	学校数	学級数				教員数 (兼務者を含む)			児					
		計	単式	複式	特殊	計	男	女	総数			1年		
									計	男	女	計	男	女
平成17年	79	1,010	898	22	90	1,574	576	998	25,434	12,985	12,449	4,347	2,237	2,110
18	76	1,004	897	22	91	1,574	574	1,000	25,542	13,064	12,478	4,370	2,263	2,107
19	76	1,013	898	19	96	1,566	563	1,003	25,517	13,102	12,415	4,303	2,228	2,075
20	76	1,036	919	19	98	1,608	563	1,045	25,643	13,222	12,421	4,216	2,216	2,000
21	76	1,046	929	16	101	1,626	573	1,053	25,636	13,270	12,366	4,243	2,194	2,049

L-3 中学校の状況

年度	学校数	学級数				教員数 (兼務者を含む)			生		
		計	単式	特殊	計	男	女	総数			
								計	男	女	
平成17年	28	395	364	31	895	559	336	12,390	6,397	5,993	
18	28	397	362	35	909	555	354	12,366	6,382	5,984	
19	28	409	371	38	887	537	350	12,304	6,338	5,966	
20	28	408	368	40	909	541	368	12,586	6,414	6,172	
21	28	428	383	45	922	539	383	12,649	6,388	6,261	

各年5月1日現在

園 児 数								
3 歳			4 歳			5 歳		
計	男	女	計	男	女	計	男	女
1,052	534	518	2,206	1,127	1,079	2,195	1,123	1,072
1,200	586	614	2,027	1,062	965	2,173	1,125	1,048
1,258	594	664	2,122	1,063	1,059	2,015	1,055	960
1,466	756	710	2,038	990	1,048	2,018	1,013	1,005
1,366	697	669	1,983	1,023	960	2,002	978	1,024

資料：学校基本調査

各年5月1日現在

童 数														
2 年			3 年			4 年			5 年			6 年		
計	男	女	計	男	女	計	男	女	計	男	女	計	男	女
4,221	2,164	2,057	4,191	2,132	2,059	4,113	2,096	2,017	4,368	2,207	2,161	4,194	2,149	2,045
4,338	2,244	2,094	4,189	2,152	2,037	4,198	2,136	2,062	4,082	2,065	2,017	4,365	2,204	2,161
4,382	2,266	2,116	4,340	2,248	2,092	4,207	2,159	2,048	4,199	2,133	2,066	4,086	2,068	2,018
4,285	2,212	2,073	4,385	2,267	2,118	4,341	2,234	2,107	4,197	2,151	2,046	4,219	2,142	2,077
4,201	2,213	1,988	4,268	2,200	2,068	4,356	2,264	2,092	4,364	2,243	2,121	4,204	2,156	2,048

資料：学校基本調査

各年5月1日現在

徒 数								
1 年			2 年			3 年		
計	男	女	計	男	女	計	男	女
4,080	2,115	1,965	4,135	2,144	1,991	4,175	2,138	2,037
4,118	2,110	2,008	4,094	2,119	1,975	4,154	2,153	2,001
4,248	2,150	2,098	4,052	2,099	1,953	4,004	2,089	1,915
4,066	2,059	2,007	4,355	2,221	2,134	4,165	2,134	2,031
4,198	2,124	2,074	4,076	2,067	2,009	4,375	2,197	2,178

資料：学校基本調査

L-4 高等学校の状況

年度	学校数		教 員 数						
	本校	分校	総数	本 務 者			兼 務 者		
				計	男	女	計	男	女
平成17年	15	1	974	698	510	188	276	147	129
18	15	1	953	694	508	186	259	121	138
19	15	1	948	695	496	199	253	124	129
20	15	-	940	680	495	185	260	125	135
21	15	-	945	686	497	189	259	129	130

L-5 中学校卒業者の進学就職状況

年 度	性別	総 数	高等学校等進学者（就職進学者を含む）					専門学校 等入学者	就職者	無業者
			計	全日制	定時制	高等専門学校	海外学校			
平成17年度	計	4,037	3,623	3,546	52	20	5	177	86	48
	男	2,045	1,795	1,750	27	18	-	82	62	23
	女	1,992	1,828	1,796	25	2	5	95	24	25
18	計	4,133	3,706	3,598	66	35	7	162	100	65
	男	2,181	1,910	1,839	39	27	5	76	82	31
	女	1,952	1,796	1,759	27	8	2	86	18	34
19	計	4,099	3,688	3,602	62	21	3	138	102	69
	男	2,167	1,920	1,874	29	16	1	46	86	29
	女	1,932	1,768	1,728	33	5	2	92	16	40
20	計	4,066	3,691	3,575	81	32	3	250	59	66
	男	2,107	1,909	1,832	52	23	2	126	45	27
	女	1,959	1,782	1,743	29	9	1	124	14	39
21	計	4,250	3,855	3,742	77	32	4	244	74	77
	男	2,154	1,948	1,872	46	27	3	105	62	39
	女	2,096	1,907	1,870	31	5	1	139	12	38

注：就職進学者を含まない数

L-6 高等学校卒業者の進学就職状況

年	性別	総 数	大 学 等 進 学 者				専 修		
			計	大 学	短 大	通信教育等	計	専修学校 (専門課程)進学者	専修学校 (一般課程)入学者
平成21年	計	3,298	1,871	1,659	210	2	529	310	139
	男	1,821	950	940	9	1	260	110	107
	女	1,477	921	719	201	1	269	200	32

計	就 職								
	農 業, 林 業	漁 業	鉱業, 採 石業, 砂 利採取業	建設業	製造業	電気・ガ ス・熱供 給・水道業	情 報 通信業	運輸業, 郵便業	卸売業, 小売業
898	-	-	-	8	725	7	1	15	23
611	-	-	-	8	542	6	-	14	5
287	-	-	-	-	183	1	1	1	18

注：就職者総数の内訳は愛知県統計課の資料による。

：就職者総数の計には就職進学者が含まれる。

各年5月1日現在

総 数	生 徒 数					
	全 日 制			定 時 制		
	計	男	女	計	男	女
10,938	10,734	5,894	4,840	204	148	56
10,615	10,440	5,733	4,707	175	122	53
10,369	10,189	5,645	4,544	180	131	49
10,247	10,060	5,605	4,455	187	125	62
9,994	9,809	5,421	4,388	185	124	61

資料：学校基本調査

就 職 者 (就職進学者を含む)									
計	農林水産業	建設業	製造業	卸・小売業	運輸・通信業	電気・ガス・水道業	サービス業	その他	
103	-	10	67	-	-	-	20	6	
83	-	10	63	-	-	-	8	2	
20	-	-	4	-	-	-	12	4	
100	-	10	61	3	1	1	13	11	
82	-	10	59	-	1	1	8	3	
18	-	-	2	3	-	-	5	8	
102	-	5	73	-	1	2	16	5	
86	-	5	68	-	1	2	6	4	
16	-	-	5	-	-	-	10	1	
59	-	5	37	1	-	2	6	8	
45	-	4	33	-	-	2	1	5	
14	-	1	4	1	-	-	5	3	
74	-	11	48	-	1	-	9	5	
62	-	11	41	-	1	-	4	5	
12	-	-	7	-	-	-	5	5	

資料：学校教育課

学 校 等		
公共職業能力開発施設等入学者	一時的な仕事に就いた者	左記以外の者(死亡・不詳の者を含む)
9	13	58
9	6	28
-	7	30

者 総 数										
金融業, 保険業	不動産業, 賃貸業	学術研究, 専門・技術サービス業	宿泊業, 飲食サービス業	生活関連サービス業, 娯楽業	教育, 学習支援業	医療, 福祉	複合サービス事業	サービス業(他に分類されないもの)	公務(他に分類されるものを除く)	左記以外のもの
2	-	5	7	28	2	32	18	12	13	-
-	-	5	3	4	1	-	8	2	13	-
2	-	-	4	24	1	32	10	10	-	-

資料：学校基本調査、愛知県統計課

L-7 各種学校、専修学校の概況

年	学校数	教 員 数					
		本 務 者			兼 務 者		
		計	男	女	計	男	女
平成 17 年	11	63	13	50	161	122	39
18	11	63	13	50	165	112	54
19	11	62	12	50	174	124	50
20	9	62	12	50	186	127	59
21	9	64	13	51	184	125	59

L-8 豊田工業高等専門学校の様況

年	施 設 (㎡)		教職員総数	教 授	
	敷地総面積	校舎等床総面積		校 長	教 授
平成 18 年	122,860	37,606	184	1	33
19	122,860	37,613	181	1	35
20	122,860	37,613	172	1	34
21	122,860	37,700	178	1	35
22	122,860	37,700	176	1	33

注：平成19年から「助教授」が「准教授」となり、「助手」が「助教」と「助手」に分割された。

L-9 豊田工業高等専門学校学生数の様況

年	学 生 数			専 門 課 程				
	総 数	男	女	機 械 工学科	電気・電子シ ステム工学科	情 報 工学科	環境都市 工学科	建 築 学 科
平成18年	1,118	943	175	221	235	221	223	218
19	1,120	946	174	233	228	219	219	221
20	1,120	944	176	215	236	249	217	203
21	1,107	929	178	233	234	212	215	213
22	1,112	939	173	233	226	221	219	213

L-10 豊田工業高等専門学校卒業者の就職状況

年	総 数	農林・漁業	鉱 業	建 設 業	製 造 業	卸・小売業
平成18年	175	-	-	14	47	1
19	191	1	-	27	42	-
20	190	-	-	15	39	-
21	199	-	-	10	49	1
22	199	-	-	14	33	-

各年5月1日現在

職員数 (本務者)			生徒数		
計	男	女	計	男	女
20	9	11	730	266	464
20	9	11	688	228	460
18	8	10	657	204	453
16	7	9	624	181	443
17	8	9	605	171	434

資料：学校基本調査

各年5月1日現在

員 数						事務系職員
准教授	講師	助教	助手	非常勤講師		
28	10	*	8	53	51	
30	8	5	5	3	52	
31	9	5	1	47	44	
28	7	7	-	55	45	
30	10	7	-	49	46	

資料：豊田工業高等専門学校

各年5月1日現在

入 学 状 況						前年度卒業生数		
志願者数			入学者数			計	男	女
計	男	女	計	男	女			
509	443	66	214	177	37	175	142	33
391	335	56	215	182	33	191	161	30
411	360	51	210	178	32	190	162	28
407	348	59	214	179	35	199	169	30
357	311	46	215	183	32	199	168	31

資料：豊田工業高等専門学校

各年3月卒業生

金融・保険・ 不動産	運輸・通信業	電気・ガス・水 道・サービス	公務	自営・その他	進学
-	18	9	2	7	77
1	11	12	2	6	89
-	15	14	4	7	96
-	18	13	12	5	91
1	15	24	6	3	103

資料：豊田工業高等専門学校

L-11 交流館利用状況

項目	年度	総数	逢妻 交流館	朝日丘 交流館	井郷 交流館	石野 交流館	梅坪台 交流館	上郷 交流館	猿投北 交流館
件数	平成17年度	69,142	2,246	3,579	3,321	2,378	3,387	4,936	1,825
	18	73,273	2,211	5,388	3,060	2,526	3,407	4,958	1,733
	19	74,759	2,096	5,904	3,008	1,976	3,648	5,125	1,780
	20	75,433	2,040	5,740	1,835	2,016	3,839	4,610	1,899
	21	76,752	1,908	6,173	2,150	2,111	4,001	4,765	2,157
人数	平成17年度	2,084,814	61,560	84,711	136,566	59,506	87,429	316,581	47,429
	18	2,265,462	60,455	129,096	137,853	64,028	88,380	318,399	52,231
	19	2,467,639	67,866	156,283	156,406	57,589	105,099	345,168	62,745
	20	2,517,191	71,265	179,229	101,776	59,450	109,428	344,284	71,648
	21	2,655,241	77,077	190,588	134,673	58,641	116,139	361,315	66,985

項目	年度	竜神 交流館	若園 交流館	若林 交流館	旭 交流館	足助 交流館	小原 交流館	下山 交流館	藤岡 交流館
件数	平成17年度	3,729	2,501	2,953	357	1,199	1,339	123	749
	18	3,842	2,468	3,038	321	1,267	1,384	171	850
	19	3,982	2,451	3,009	735	1,343	1,488	364	839
	20	3,793	2,296	3,123	599	1,453	1,479	345	1,261
	21	3,782	2,511	3,146	564	1,598	1,471	489	1,321
人数	平成17年度	97,844	67,856	104,801	4,294	25,948	26,156	3,637	14,741
	18	107,200	72,231	110,761	5,697	29,194	29,653	7,120	25,177
	19	112,540	75,623	114,934	11,332	28,437	34,971	27,601	36,863
	20	112,368	72,462	103,482	9,293	61,216	46,271	32,185	50,269
	21	123,367	72,672	102,995	15,298	70,620	39,877	31,494	50,647

注：図書館の利用状況も含む。
：視聴覚ライブラリーはL-31表にまとめた。

L-12 コミュニティセンター利用状況

年度	総数		高橋コミュニティ		上郷コミュニティ	
	件数	人数	件数	人数	件数	人数
平成17年度	27,930	1,234,020	2,745	224,791	4,936	316,582
18	29,946	1,254,179	2,699	219,484	4,958	318,399
19	25,925	1,375,950	2,852	274,314	5,125	345,168
20	20,561	1,224,580	2,957	252,614	4,610	344,284
21	24,121	1,321,466	2,795	213,330	4,765	361,315

猿投台 交流館	末野原 交流館	崇化館 交流館	高 橋 交流館	豊 南 交流館	保 見 交流館	前 林 交流館	益 富 交流館	松 平 交流館	美 里 交流館
2,324	3,452	6,796	3,157	4,671	2,327	2,413	2,973	2,502	3,905
2,255	3,889	7,150	3,323	5,118	2,241	2,533	2,872	2,553	4,715
2,237	4,183	7,643	3,050	4,872	2,185	2,633	2,994	2,642	4,572
2,634	4,437	7,774	3,197	4,963	3,239	2,413	3,215	2,632	4,601
2,538	4,571	7,306	3,190	4,813	3,466	2,472	3,053	2,711	4,485
78,100	105,017	142,524	83,791	170,404	56,103	62,365	80,507	75,617	91,327
74,919	109,022	150,042	93,748	185,198	57,606	68,469	80,002	96,251	112,730
80,203	111,037	169,099	85,769	196,789	77,854	73,000	78,923	105,635	95,873
73,863	118,116	168,180	85,367	184,926	126,350	59,202	72,666	101,737	102,158
74,639	119,595	158,308	87,962	212,327	134,394	50,007	85,062	124,418	96,141

資料：生涯学習課

猿投コミュニティ		松平コミュニティ		高岡コミュニティ		西部コミュニティ	
件 数	人 数	件 数	人 数	件 数	人 数	件 数	人 数
7,326	207,564	2,502	74,996	5,163	264,119	5,258	145,968
9,599	197,131	2,545	95,939	5,265	290,914	4,880	132,312
4,749	197,676	2,642	105,635	5,549	339,245	5,008	113,912
2,861	129,156	2,633	101,737	5,126	262,712	5,007	134,077
3,489	191,511	2,711	124,418	5,854	298,088	4,507	132,804

資料：生涯学習課、各支所

L-13 市中央図書館蔵書冊数

年度	総数	一 般							
		総記	哲学	歴史地理	社会科学	自然医学	工学	産業	
平成16年度	1,235,447	27,465	38,203	73,646	112,539	55,721	95,224	31,903	
17	1,332,476	28,717	40,290	78,557	120,394	59,400	104,774	34,547	
18	1,411,303	30,286	42,982	83,757	129,582	63,578	114,091	36,910	
19	1,483,201	31,560	45,631	88,129	137,834	67,497	121,791	38,944	
20	1,574,591	32,925	48,206	92,496	145,488	71,498	128,586	41,200	
平成21年度	総数	1,608,936	33,120	49,028	93,835	148,937	73,066	131,716	42,155
	中央館	1,016,509	27,044	39,389	69,423	124,853	55,813	76,310	30,728
	ネットワーク館図書室 こども図書室	570,199	6,076	9,639	24,412	24,084	17,253	55,406	11,427
		22,228	-	-	-	-	-	-	-

L-14 市中央図書館利用状況

年度	利 用 冊 数						
	総 数			中 央 館		ネットワーク館図書室	
	総数	一般	児童	一般	児童	一般	児童
平成17年度	3,445,936	2,141,723	1,304,213	1,372,237	448,089	769,486	856,124
18	3,675,061	2,285,178	1,389,883	1,449,702	474,479	835,476	915,404
19	3,941,395	2,466,702	1,474,693	1,557,089	513,285	909,613	961,408
20	4,106,780	2,578,799	1,527,981	1,598,160	522,133	980,639	966,338
21	4,196,391	2,308,858	1,887,533	1,326,774	788,833	982,084	1,058,543

L-15 郷土資料館資料数

年度	総数	各年3月末現在						
		文献	書跡	民俗	工芸	絵画	彫刻	考古
平成17年度	16,479 (57)	8,923	499	5,703	623	365	23	286
18	17,273 (61)	9,262	510	6,118	633	376	23	290
19	17,870 (61)	9,435	515	6,534	633	377	23	292
20	18,289 (61)	9,637	516	6,746	633	380	23	293
21	18,678 (61)	9,783	516	6,986	633	380	23	296

注：（）内数は写真、資料分類外で合計に含む。

資料：文化財課

L-16 郷土資料館、近代の産業と暮らし発見館及び民芸館利用状況

年度	郷 土 資 料 館			
	総数	大人・大学・高校生	小・中学生	就学前の子供
平成17年度	11,654	8,554	2,461	639
18	14,023	10,304	3,049	670
19	13,046	9,350	3,102	594
20	14,497	10,474	3,229	794
21	18,907	13,584	4,559	764

L-17 豊田市総合体育館利用状況

(幼休ル豊田)

年度	体 育 館									
	個 人						団 体			
	総数	卓球	バドミントン	テニス	ウェットサーキット	その他	総数		スポーツ	
							件数	人数	件数	人数
平成17年度	12,430	344	377	92	8,535	3,082	2,374	110,494	1,848	93,732
18	10,129	393	394	120	8,151	1,071	1,607	80,195	1,195	68,652
19	69,625	87	389	65	62,333	6,751	4,067	219,511	2,873	174,318
20	83,196	82	167	96	74,305	8,546	3,659	230,874	3,054	163,037
21	75,468	312	531	214	65,153	9,036	1,799	192,564	1,203	119,692

注：平成19年度にスカイホール豊田が供用開始。旧市体育館に比べ施設規模が大きくなり利用者が増加した。

書 籍									各年3月末現在		
芸術	語学	文学	自動車(和書)	自動車(洋書)	全国史誌	郷土資料	洋書	児童書	その他資料		
									視聴覚資料	障がい者資料	
82,886	19,651	226,647	25,128	9,819	8,141	43,131	10,575	346,240	19,930	8,598	
87,871	20,268	239,993	27,103	10,537	8,193	45,535	11,033	384,393	22,042	8,829	
92,725	21,792	250,400	30,644	10,797	8,202	46,981	11,384	403,610	23,991	9,591	
96,879	23,058	263,281	33,421	11,389	8,220	48,118	12,512	418,400	26,350	10,187	
101,396	24,163	273,318	35,161	11,548	8,226	48,945	14,110	457,293	29,169	10,863	
102,942	24,414	281,574	37,028	11,804	8,327	49,907	15,459	466,756	27,669	11,199	
75,159	18,381	176,877	37,028	11,804	8,327	49,907	15,459	161,139	27,669	11,199	
27,783	6,033	104,697	-	-	-	-	-	283,389	-	-	
-	-	-	-	-	-	-	-	22,228	-	-	

資料：市中央図書館

こども図書室	利 用 者 数							
	総 数			中 央 館		ネットワーク館図書室		こども図書室
	総数	一般	児童	一般	児童	一般	児童	児童
*	734,771	617,422	117,349	361,542	46,393	255,880	70,956	*
*	792,470	658,536	133,934	369,327	61,770	289,209	72,164	*
*	845,219	724,475	120,744	415,068	46,586	309,407	74,158	*
39,510	863,320	733,332	129,988	412,470	44,397	320,862	72,534	13,057
40,157	885,791	757,780	128,011	412,871	42,900	344,909	71,727	13,384

資料：市中央図書館

近代の産業とくらし発見館				民 芸 館	
総 数		大人・大学・高校生	中学生以下	総 数	
3,028		2,495		533	
8,413		6,397		2,016	
12,706		8,558		4,148	
13,366		8,555		4,811	
15,910		11,131		4,779	
				24,970	

資料：文化財課

				柔 道 場			多目的ホール		研 修 室		開館 日数
体		会 議		個人	団 体						
件数	人数	件数	人数		人数	件数	人数	件数	人数	件数	
288	8,897	238	7,865	455	294	13,005	427	8,858	195	7,814	309
27	4,067	385	7,476	237	362	12,440	530	9,953	153	5,639	308
555	6,124	639	39,069	365	391	12,086	631	13,536	555	6,124	321
36	27,544	569	40,293	116	381	12,776	605	11,425	515	6,962	314
83	44,447	513	28,425	145	413	12,297	532	8,727	403	4,876	317

資料：スポーツ課

L-18 都市公園及び運動広場の利用状況

年 度	総 数		毘 森 公 園		白 浜 公 園		川 端 公 園		荒 井 公 園	
	件 数	人 数	件 数	人 数	件 数	人 数	件 数	人 数	件 数	人 数
平成17年度	45,831	894,609	3,152	36,165	5,930	76,248	2,723	70,840	1,399	12,021
18	41,494	1,145,340	3,309	38,666	1,256	169,403	2,614	49,950	1,496	10,189
19	42,392	1,067,326	3,432	52,297	2,006	88,224	3,157	49,787	1,425	9,779
20	47,021	1,304,608	3,562	51,776	1,788	73,038	2,910	96,293	1,479	10,328
21	54,505	1,145,537	3,495	39,996	5,397	121,509	3,136	113,470	1,635	12,450

年 度	平 山 公 園		新 生 公 園		加 茂 川 公 園		井 上 公 園		豊 田 市 運 動 公 園	
	件 数	人 数	件 数	人 数	件 数	人 数	件 数	人 数	件 数	人 数
平成17年度	433	23,420	1,016	28,841	2,935	33,840	2,340	30,814	1,375	158,890
18	464	25,046	1,345	36,870	3,175	132,121	2,456	16,342	1,158	250,067
19	580	30,961	1,225	54,190	3,474	169,102	1,639	32,141	3,148	325,797
20	573	36,456	1,385	71,791	3,542	170,589	1,587	16,507	2,982	319,985
21	731	37,626	1,685	69,088	3,440	47,965	2,622	24,842	4,311	162,627

年 度	逢 妻 運 動 広 場		古 瀬 間 運 動 広 場		保 見 運 動 広 場		石 野 運 動 広 場		高 岡 運 動 広 場	
	件 数	人 数	件 数	人 数	件 数	人 数	件 数	人 数	件 数	人 数
平成17年度	447	10,222	424	7,141	1,642	21,259	391	16,941	1,570	24,985
18	300	7,329	348	6,765	1,675	21,956	383	15,397	1,314	20,432
19	726	18,120	354	8,472	1,604	25,949	461	16,966	2,184	30,438
20	721	21,263	157	2,925	1,723	23,571	572	22,644	2,458	33,068
21	802	19,785	379	8,425	1,636	23,058	576	26,733	2,186	24,565

L-19 東山体育センター利用状況
(旧勤労者体育センター)

年 度	個 人 利 用 状 況 (人 数)					団 体					
	総 数	卓 球	バドミ ントン	インディ アカ	その他	総 数		バレーボール		バスケットボール	
						件 数	人 数	件 数	人 数	件 数	人 数
平成17年度	2,169	656	654	13	846	2,139	36,582	174	2,603	157	2,690
18	2,016	763	666	65	522	2,544	44,326	196	3,967	124	2,341
19	1,892	673	621	40	558	2,308	42,766	182	2,648	129	2,103
20	2,429	550	828	89	962	2,442	45,517	167	2,329	140	1,884
21	2,555	618	753	195	989	2,311	32,145	158	2,756	105	1,459

L-20 豊田市運動公園体育館利用状況

年 度	個 人 利 用 状 況 (人 数)					団 体					
	総 数	卓 球	バドミ ントン	インディ アカ	その他	総 数		バレーボール		バスケットボール	
						件 数	人 数	件 数	人 数	件 数	人 数
平成17年度	2,343	449	407	326	1,161	1,119	45,636	191	3,356	253	13,149
18	1,924	124	424	242	1,134	1,279	56,748	205	3,471	269	11,239
19	1,602	247	369	279	707	1,619	67,058	193	4,531	238	13,294
20	1,227	90	200	156	781	1,555	68,515	133	2,764	262	14,077
21	1,090	124	160	7	799	1,839	64,882	60	1,880	338	13,197

平井公園		柳川瀬公園		土橋公園		丸山公園		上郷公園	
件数	人数	件数	人数	件数	人数	件数	人数	件数	人数
886	4,792	4,341	39,542	1,444	15,700	927	3,345	694	26,501
1,041	4,296	4,032	39,496	1,555	16,893	935	3,638	597	31,581
1,109	4,614	3,523	28,080	1,530	18,272	954	3,464	651	26,824
1,150	6,097	4,128	33,958	1,577	22,491	1,050	3,811	772	24,210
1,250	5,815	4,231	34,817	1,697	22,316	1,476	5,566	788	26,074

越戸公園		高岡公園ゲラント		川田公園		高橋運動広場		東山運動広場	
件数	人数	件数	人数	件数	人数	件数	人数	件数	人数
986	23,399	5,208	71,651	545	12,529	845	6,217	2,191	37,587
1,070	24,290	5,174	85,185	801	6,945	842	6,448	2,168	33,956
1,148	24,589	1,487	36,730	832	29,402	1,016	9,362	2,218	35,442
1,238	33,767	5,900	90,069	1,004	21,689	895	8,113	2,216	35,135
1,034	29,362	6,358	108,195	945	23,970	834	9,224	2,253	51,140

末野原運動広場		松平運動広場		五ヶ丘運動広場	
件数	人数	件数	人数	件数	人数
908	52,921	746	33,106	780	25,914
925	40,370	600	31,581	761	27,457
844	38,706	572	18,782	812	29,739
955	37,760	570	24,921	848	33,616
864	34,041	609	43,547	937	39,116

資料：スポーツ課

利 用 状 況											
バドミントン		卓 球		剣 道		インディアカ		談話室(会議)		そ の 他	
件数	人数	件数	人数	件数	人数	件数	人数	件数	人数	件数	人数
391	4,181	116	1,526	2	200	165	3,004	686	10,719	448	11,659
432	5,960	118	2,151	21	476	159	3,246	830	12,737	664	13,448
412	4,952	126	1,923	2	120	131	2,514	930	15,806	396	12,700
401	5,002	177	3,125	2	50	129	2,554	1011	15,820	415	14,753
418	5,061	258	4,437	3	162	136	2,530	109	1,302	1,124	14,438

資料：スポーツ課

利 用 状 況											
バドミントン		卓 球		剣 道		インディアカ		会 議		そ の 他	
件数	人数	件数	人数	件数	人数	件数	人数	件数	人数	件数	人数
64	949	121	3,549	26	1,740	17	1,290	112	3,842	335	17,761
64	1,800	200	9,370	9	5,665	6	110	110	4,303	416	20,790
120	2,694	236	10,115	15	3,489	9	1,216	399	7,632	409	24,087
128	3,543	234	7,460	13	3,947	9	780	270	6,620	506	29,324
263	8,521	263	9,200	28	4,980	8	930	209	2,550	670	23,624

資料：スポーツ課

L-21 柳川瀬公園体育館利用状況

年 度	個人利用状況(人数)					団 体					
	総 数	卓球	バドミ ントン	インディ アカ	その他	総 数		バレーボール		バスケットボール	
						件 数	人 数	件 数	人 数	件 数	人 数
平成17年度	2,260	1,243	478	-	539	2,375	35,942	92	1,833	314	9,653
18	1,380	491	575	22	292	1,783	30,788	153	3,100	270	5,439
19	1,654	501	738	-	415	1,868	34,778	138	3,124	290	7,195
20	1,590	377	839	12	362	2,083	43,360	106	2,599	315	9,362
21	1,790	283	1,004	-	503	2,043	43,209	109	2,703	307	15,203

L-22 高岡公園体育館利用状況

年 度	個人利用状況(人数)					団 体					
	総 数	卓球	バドミ ントン	インディ アカ	その他	総 数		バレーボール		バスケットボール	
						件 数	人 数	件 数	人 数	件 数	人 数
平成17年度	2,455	498	809	39	1,109	1,984	58,152	361	11,476	235	2,763
18	3,043	349	1,178	-	1,516	2,123	64,974	435	14,790	320	4,029
19	2,285	288	807	-	1,190	2,273	62,780	395	13,533	303	3,804
20	2,531	332	964	-	1,235	2,328	72,313	338	13,969	285	3,573
21	3,526	231	875	-	2,420	2,297	53,458	290	12,724	325	3,810

L-23 豊田市美術館観覧者数

単位：人

年 度	総 数		開 催 日 数	総 数	有 料			無 料
					計	個 人	団 体	
平成 17 年度	77,423	企画展	266	60,332	39,658	37,650	2,008	20,674
		常設展	286	17,091	11,338	10,053	1,285	5,753
18	66,187	企画展	176	50,082	34,919	30,828	4,091	15,163
		常設展	293	16,105	12,051	10,376	1,675	4,054
19	59,854	企画展	186	40,300	29,965	27,325	2,640	10,335
		常設展	297	19,554	17,363	15,462	1,901	2,191
20	59,150	企画展	180	39,563	25,978	24,031	1,947	13,585
		常設展	299	19,587	14,648	12,837	1,811	4,939
21	59,891	企画展	274	42,145	28,544	25,836	2,708	13,601
		常設展	274	17,746	15,613	14,184	1,429	2,133

資料：美術館

L-25 中央公園・豊田スタジアム利用状況

年 度	日 常		
	広場等	ラウンジ、報道関係室、インタビュー室	
		利用者数	件数
平成17年度	491,486	66	26,417
18	492,000	112	7,205
19	518,300	181	14,496
20	697,948	204	19,400
21	752,835	232	18,995

注：平成20年度はスポーツプラザ天井落下事故によりスポーツプラザを閉鎖したため、

バドミントン		卓球		体操		インディアカ		ソトミハレ		会議室		その他	
件数	人数	件数	人数	件数	人数	件数	人数	件数	人数	件数	人数	件数	人数
352	3,267	167	3,099	5	112	31	428	469	7,549	163	2,003	782	7,998
323	2,889	167	3,168	103	990	19	455	505	7,324	124	1,551	119	5,872
306	2,942	157	3,292	10	157	26	890	528	8,243	333	3,761	80	5,174
351	4,250	197	4,248	71	1,003	14	832	585	9,199	235	2,083	209	9,784
352	3,516	109	1,912	9	1,048	11	716	532	8,018	287	2,091	327	8,002

資料：スポーツ課

バドミントン		卓球		体操		インディアカ		ソトミハレ		会議室		その他	
件数	人数	件数	人数	件数	人数	件数	人数	件数	人数	件数	人数	件数	人数
116	1,830	6	93	160	7,214	17	953	235	5,146	127	2,547	727	26,130
100	2,028	3	55	229	8,292	-	-	202	4,057	68	558	766	31,165
165	2,695	5	48	162	5,156	-	-	200	4,179	276	6,088	767	27,277
150	3,573	11	581	297	9,661	1	16	203	3,410	150	1,685	893	35,845
198	3,237	4	41	242	11,058	2	17	198	4,546	178	2,091	860	15,934

資料：スポーツ課

L-24 青少年センター利用状況

年度	総数	主催事業	青少年団体	青少年個人	社会教育団体	学校	官公庁	一般団体
平成17年度	93,225	11,905	18,165	44,717	4,209	2,673	1,642	9,914
18	91,494	6,656	19,880	47,296	3,207	3,733	1,569	9,153
19	96,462	6,737	21,330	49,898	2,488	3,795	1,587	10,627
20	103,120	5,594	20,921	53,728	2,947	4,173	3,182	12,575
21	100,189	3,329	25,179	50,212	2,530	3,242	3,093	12,604

注：平成16年4月1日に東梅坪町へ移転し、規模を縮小した。

資料：青少年センター

利用				専用利用	
スポーツプラザ		レストラン	スタジアム見学者等	球技場	
B1階（遊戯施設）	B2階（屋内温水プール）			利用者	入場者数
入場者数	入場者数	利用者	入場者	件数	入場者数
100,472	60,593	33,861	207,013	66	565,230
109,780	66,511	23,761	240,700	80	522,701
114,352	50,039	26,345	204,064	76	677,050
11,954	7,003	24,546	74,760	76	776,197
57,815	40,616	19,534	67,339	99	631,941

入場者数が減少（閉鎖期間：H20年1月6日～H21年1月16日）

資料：スポーツ課

L-26 市民文化会館利用状況

年 度	総 数	大 ホ ー ル							
		計	音楽会	舞踊会	演 劇	演 芸	講演会	大 会	映画会
平成17年度	370,821	198,720	85,891	28,633	16,455	1,629	3,189	50,560	2,883
18	389,842	202,131	93,764	26,861	16,243	2,375	7,448	43,412	3,337
19	427,791	212,552	97,036	33,881	17,918	9,132	2,823	41,084	2,016
20	405,854	198,376	89,360	29,377	17,177	8,146	6,798	34,980	2,555
21	388,197	199,830	97,485	24,529	14,980	7,729	7,245	40,460	2,464

展 示 室 A						展 示 室			
計	華 展	絵画展	工芸展	書道展	その 他	計	華 展	絵画展	工芸展
42,618	4,124	24,731	-	5,272	8,491	21,087	2,307	5,952	2,935
42,792	5,999	16,021	732	5,052	14,988	28,792	2,884	10,774	1,314
59,449	9,533	16,450	3,555	5,517	24,394	23,785	4,266	9,789	-
44,983	9,456	15,814	2,689	3,455	13,569	25,842	4,598	10,122	1,371
48,867	7,160	16,264	4,968	5,755	14,720	23,857	2,940	10,007	2,257

L-27 市民ギャラリー利用状況

年 度	総 数	展 示 室 A							計
		計	華 展	絵画展	工芸展	書道展	その 他		
平成17年度	30,446	10,266	327	1,187	1,434	3,469	3,849	10,968	
18	25,761	8,924	128	1,263	718	2,461	4,354	9,421	
19	31,712	10,928	305	2,348	987	2,304	4,984	11,419	
20	28,465	9,691	358	3,512	-	1,986	3,835	9,807	
21	27,561	9,558	165	3,353	526	2,047	3,467	10,692	

L-28 コンサートホール・能楽堂利用状況

単位：人

年 度	コンサートホール		能 楽 堂		小ホール・リハーサル室・板の間	
	件 数	入 館 者	件 数	入 館 者	件 数	入 館 者
平成17年度	210	50,162	70	15,296	338	6,848
18	217	56,537	56	14,170	336	9,293
19	225	63,545	77	17,802	463	9,080
20	236	65,928	77	18,237	512	9,862
21	197	47,935	66	13,987	482	10,379

資料：文化振興課

単位：人

その他	小 ホ ー ル									
	計	音楽会	舞踊会	演劇	演芸	講演会	大会	映画会	ピアノ/エレクトーン発表会	その他
9,480	65,236	21,149	2,478	4,786	-	2,995	24,958	2,883	3,563	2,424
8,691	62,202	19,476	2,292	2,054	370	4,450	26,146	2,579	3,375	1,460
8,662	76,534	24,645	1,063	3,907	858	6,036	31,928	2,740	4,345	1,012
9,983	77,014	27,606	1,711	6,156	-	4,027	29,296	1,132	5,007	2,079
4,938	70,950	19,706	3,239	3,897	645	1,980	31,422	-	6,947	3,114

B		和 室		大 会 議 室		会 議 室		練 習 室		リハーサル室
書道展	その他		茶会		会議		会議		練習	
3,613	6,280	921	-	*	*	2,378	896	20,977	20,573	18,884
3,794	10,026	1,143	-	*	*	2,508	1,043	26,348	25,970	23,926
4,726	5,004	1,522	-	1,271	969	3,733	2,341	26,377	26,170	22,568
3,758	5,993	1,048	-	2,027	1,362	3,400	2,452	27,635	27,345	25,529
3,279	5,374	719	-	2,430	1,102	2,830	2,014	19,522	19,122	19,192

資料：文化振興課

単位：人

展 示 室 B					展 示 室 C					
華展	絵画展	工芸展	書道展	その他	計	華展	絵画展	工芸展	書道展	その他
326	1,038	847	3,468	5,289	9,212	327	1,115	449	3,269	4,052
128	733	1,445	2,618	4,497	7,416	127	1,141	436	2,461	3,251
314	1,858	1,736	2,547	4,964	9,365	315	1,336	1,513	2,213	3,988
358	3,260	212	2,153	3,824	8,967	205	2,873	210	1,983	3,696
164	4,114	1,290	2,296	2,828	7,311	163	2,811	224	2,063	2,050

資料：文化振興課

L-29 豊田産業文化センター利用状況

年 度	総 数	小ホール	多目的ホール	大 広 間	視聴覚室	応接室	会議室
平成17年度	537,859	32,516	43,914	11,524	30,754	5,104	65,772
18	466,488	34,424	40,547	10,285	20,492	4,978	64,791
19	472,856	32,370	34,467	8,308	18,983	4,629	65,682
20	489,069	24,694	21,073	5,488	13,322	2,817	42,351
21	479,620	24,343	31,457	5,658	16,341	4,765	53,021

注：平成20年度より健康教室はスタジオAに、和室はスタジオBに、料理教室は通常の教室に、音

L-30 豊田地域文化広場利用状況

年 度	総 数	け や き				
		計	陶芸教室	工 作 室	音 楽 室	アトリエ
平成17年度	237,861	114,812	1,789	3,429	5,518	2,794
18	268,785	116,209	1,293	3,212	6,836	4,168
19	294,664	132,278	1,416	3,878	8,089	6,422
20	315,145	132,511	1,394	4,601	7,745	5,815
21	243,836	114,259	882	3,749	8,574	5,035

年 度	体 育 館			プ ー ル		
	計	一般利用	申請利用	計	大 人	小 人
平成17年度	49,885	2,556	47,329	27,734	15,696	12,038
18	45,456	3,426	42,030	32,308	17,869	14,439
19	43,119	2,597	40,522	33,838	17,542	16,296
20	34,326	2,887	31,439	32,051	15,823	16,228
21	30,794	2,799	27,995	32,252	16,396	15,856

L-31 視聴覚ライブラリー利用状況

年 度	施設利用		機材・教材 貸出総数	社 会			
	件数	人数		計	一 般	P T A	公民館
平成17年度	3,695	62,809	2,526	1,315	814	29	255
18	4,143	55,443	2,237	1,196	764	18	223
19	2,395	45,095	2,210	1,156	544	11	288
20	2,759	58,113	2,418	1,242	493	1	323
21	2,860	52,570	2,221	1,212	603	0	329

注：平成17年度より「青年会」については「一般」に含む。

：平成20年度より「幼稚園」「保育園」を合わせて「こども園等」とする。

単位：人

プラネリウム	サイエンスホール	スタジオA	スタジオB	教室	料理教室	音楽室	パソコンルーム	その他各施設
47,367	119,908	10,876	4,087	24,127	6,623	3,764	*	131,523
38,645	114,346	11,847	5,072	23,460	8,038	3,828	*	85,735
31,576	114,080	12,484	5,812	24,132	7,256	3,660	*	109,417
67,672	144,508	13,135	4,739	31,065		3,284	656	114,265
48,037	122,092	12,817	6,289	31,139		2,752	1,688	119,221

楽室(4室)の内1室がパソコンルームとなった。

資料：商業観光課

単位：人

ホ			
和室	集会室	ものづくりひろば	こども体験館
2,556	3,876	8,319	86,531
3,492	5,016	8,249	83,943
3,391	5,934	11,125	92,023
3,754	4,176	13,031	91,995
3,324	6,054	11,040	75,601

柔道場			テニスコート	広場	茶室	その他
計	一般利用	申請利用				
16,214	113	16,101	8,271	7,116	2,111	11,718
14,339	213	14,126	32,697	12,291	2,014	13,471
13,576	155	13,421	38,001	15,656	2,106	16,090
15,254	59	15,195	47,415	33,395	2,539	17,654
12,103	70	12,033	23,378	17,901	1,349	11,800

資料：生涯学習課

単位：人・件

教 育				中学校	小学校	幼稚園	保育園
官公庁	事業所	各種学校	その他			こども園等	
125	52	40	-	307	280	219	405
144	-	40	7	161	266	196	418
186	98	9	20	109	347	189	409
69	148	15	193	141	384	651	
39	96	19	126	94	369	546	

資料：文化振興課

L-32 平成21年度学校開放利用状況

小中学校名	総数	青木	朝日	市木	五ヶ丘	五ヶ丘東	井上	伊保	
件数	42,269	816	569	555	395	558	489	391	
人数	1,047,095	26,122	17,656	17,310	11,258	14,469	14,847	11,173	
古瀬間	駒場	挙母	衣丘	四郷	浄水	寿恵野	高嶺	滝脇	竹村
366	351	518	736	554	619	340	525	72	378
9,285	7,319	15,345	10,903	13,070	19,180	7,943	14,693	982	9,232
東広瀬	東保見	東山	平井	広川台	藤沢	平和	前山	美山	元城
138	356	617	650	429	11	638	540	590	399
3,672	6,419	18,755	16,449	10,119	122	10,415	20,669	11,895	12,848
上郷	猿投	猿投台	末野原	崇化館	高岡	高橋	豊南	保見	前林
495	467	801	926	994	423	563	638	324	784
12,740	9,082	16,340	11,671	21,511	9,087	17,338	12,757	4,119	16,187
飯野	石畳	中山	御作	小原中部	道慈	本城	足助	追分	大蔵
176	368	486	42	83	4	4	68	24	88
9,357	8,457	13,795	1,200	1,994	140	160	1,960	760	1,475
小渡	敷島	築羽	稲武	藤岡	小原	足助	下山	旭	稲武
173	127	88	112	756	292	886	221	214	230
3,711	2,656	1,857	1,551	20,480	6,429	19,776	6,846	3,788	5,227

L-33 サン・アビリティーズ豊田利用状況

年度	総数				体育館		
	雇用保険被保険者		その他		雇用保険被保険者		その他
	身体障害者	その他	身体障害者	その他	身体障害者	その他	身体障害者
平成17年度	4,529	5,128	11,386	12,268	2,787	1,557	4,891
18	3,752	5,783	8,743	9,399	2,252	1,869	3,549
19	4,258	6,401	8,368	10,881	2,800	2,218	2,542
20	4,892	7,065	7,730	10,340	2,822	2,029	2,572
21	4,300	7,234	8,523	9,991	2,632	2,147	3,166

年度	和室				研修室		
	雇用保険被保険者		その他		雇用保険被保険者		その他
	身体障害者	その他	身体障害者	その他	身体障害者	その他	身体障害者
平成17年度	96	1,087	1,401	1,570	669	1,265	2,478
18	183	590	826	1,001	803	2,258	2,463
19	120	816	989	1,302	868	1,951	2,513
20	177	948	1,157	1,163	1,194	2,133	1,728
21	202	825	1,024	971	1,089	2,238	2,013

単位：件

岩倉	畝部	梅坪	大畑	大林	加納	上鷹見	九久平	幸海	小清水
441	337	693	159	484	400	109	439	56	467
8,334	7,116	22,568	1,769	13,039	8,495	1,140	7,865	1,010	13,153
土橋	堤	寺部	豊松	童子山	中金	西広瀬	西保見	根川	野見
406	372	289	258	1185	145	99	495	419	316
14,137	18,874	7,671	4,126	48,434	1,772	1,502	11,406	6,449	6,198
矢並	山之手	若園	若林西	若林東	逢妻	朝日丘	井郷	石野	梅坪台
153	456	567	607	475	763	1478	581	84	893
2,022	9,854	13,970	17,497	15,491	17,075	27,293	10,262	1,210	17,470
益富	松平	美里	竜神	若園					
866	792	923	791	1006					
17,373	32,406	21,058	23,194	19,595					
佐切	新盛	則定	萩野	冷田	御蔵	明和	大沼	巴ヶ丘	花山
30	153	74	37	63	42	41	18	75	275
832	2,502	1,205	1,343	2,577	1,425	1,110	900	2485	7287

多目的ホール				
他	雇用保険被保険者		その他	
その他	身体障害者	その他	身体障害者	その他
3,852	747	701	1,691	1,618
4,575	402	770	1,491	1,171
4,399	385	1,029	1,600	1,282
4,452	529	1,115	1,171	1,700
4,602	280	1,228	1,271	1,272

音楽室				
他	雇用保険被保険者		その他	
その他	身体障害者	その他	身体障害者	その他
4,332	230	518	925	896
2,300	112	296	414	352
3,308	85	387	730	584
2,505	170	840	1,104	518
2,415	112	781	1,049	731

資料：豊田市障害者総合福祉会館

L-34 平戸橋いこいの広場利用状況

年 度	テニスコート			会 議 室			多 目 的	
	総 数	勤 労 者	そ の 他	総 数	勤 労 者	そ の 他	総 数	勤 労 者
平成 17 年度	28,424	…	…	6,313	…	…	2,772	…
18	22,354	…	…	7,153	…	…	1,969	…
19	18,224	…	…	7,943	…	…	4,869	…
20	17,431	…	…	7,183	…	…	5,287	…
21	19,284	…	…	7,716	…	…	4,308	…

L-35 猿投棒の手ふれあい広場利用状況

年 度	多目的ホール		会 議 室		和 室		グラウンド	
	件数	人数	件数	人数	件数	人数	件数	人数
平成 17 年度	455	9,677	381	3,384	575	8,310	310	9,531
18	543	14,531	421	2,615	602	5,826	350	9,572
19	624	18,795	427	3,948	565	7,859	386	12,380
20	714	18,133	409	3,969	511	6,564	508	14,691
21	693	19,878	453	3,460	594	8,557	513	13,491

L-36 テレビジョン受信契約数

単位：件

年 度	契 約 数	
	地 上 契 約	衛 星 契 約
平成17年度	84,706	43,013
18	86,236	44,413
19	86,062	45,693
20	85,007	46,697
21	84,673	49,093

資料：日本放送協会名古屋放送局

単位：人

室	集 会 室		
その他	総 数	勤 労 者	そ の 他
…	1,600	…	…
…	2,038	…	…
…	2,690	…	…
…	2,626	…	…
…	2,354	…	…

資料：文化財課

テ ニ ス		ゲートボール		棒の手会館		そ の 他	
件数	人数	件数	人数	件数	人数	件数	人数
1,845	9,171	103	3,023	…	13,952	…	12,779
1,777	8,751	44	2,061	…	11,313	…	26,980
1,779	8,577	32	1,311	…	11,436	…	24,930
1,911	9,841	38	1,180	…	13,758	…	24,423
1,789	8,737	33	1,073	…	12,831	…	25,667

資料：文化財課

M-1 保育園の状況

年 度	園 数	職員数	入 園				
			総 数		5 歳 児		
			組 数	児 童 数	組 数	児 童 数	
平成17年度	69	677	537	6,501	105	2,078	
18	66	1,188	575	6,550	103	2,110	
19	64	1,349	593	6,621	102	2,149	
20	65	1,407	609	6,908	104	2,180	
21	65	1,448	620	6,992	104	2,173	
内 訳 21年度	公 立	53	1,069	448	5,238	83	1,668
	私 立	12	379	172	1,754	21	505

M-2 生活保護法による保護状況

年 度	総 数			生活扶助			住宅扶助			教育扶助		
	世帯	人員	保護費	世帯	人員	保護費	世帯	人員	保護費	世帯	人員	保護費
平成17年度	789	1,165	2,022,892	649	1,002	607,081	584	910	162,239	75	136	11,177
18	833	1,236	2,115,041	685	1,065	654,130	601	936	172,582	82	146	12,701
19	896	1,363	2,149,695	738	1,176	702,760	642	1,017	198,395	99	173	15,015
20	930	1,412	2,260,176	756	1,186	735,409	649	1,015	231,723	103	186	16,103
21	1,272	2,000	2,869,030	1,060	1,724	1,089,749	923	1,509	371,114	144	300	29,522

注：世帯・人員は月平均であり、保護費は年度の累計である。

：世帯数・人員と総数とは必ずしも一致しない。

：出産扶助については平均でなく、年間の総数である。

M-3 身体障がい者手帳・療育手帳・精神障がい者保健福祉手帳 所持者数

区 分	身 体 障 が い 者 手 帳				
	総 数	視覚障がい者	聴覚平衡言語 機能障がい	内部障がい	肢体不自由
平成18年	11,103	723	1,200	2,942	6,238
19	11,347	726	1,191	3,072	6,358
20	11,624	743	1,218	3,221	6,442
21	11,916	721	1,245	3,362	6,588
22	12,258	705	1,281	3,513	6,759

各年4月1日現在

児 童 数						定 員
4 歳 児		3 歳 児		乳 児		
組 数	児 童 数	組 数	児 童 数	組 数	児 童 数	
97	2,066	107	1,467	231	890	8,150
100	2,108	106	1,394	266	938	8,315
97	2,056	114	1,433	280	983	8,465
99	2,153	116	1,454	290	1,121	8,825
95	2,109	115	1,512	306	1,198	9,035
74	1,650	88	1,150	203	770	7,010
21	459	27	362	103	428	2,025

資料：保育課

単位：千円

介護扶助			医療扶助			出産扶助			生業扶助			葬祭扶助			保護施設 事務費
世帯	人員	保護費	世帯	人員	保護費	世帯	人員	保護費	世帯	人員	保護費	世帯	人員	保護費	
101	102	43,885	592	814	1,169,990	1	1	472	27	30	7,145	2	2	4,984	15,921
107	108	53,748	583	805	1,186,985	4	4	996	25	29	6,581	4	4	6,154	21,164
119	120	61,643	621	850	1,134,843	-	-	1,244	34	37	8,220	3	3	6,313	21,262
128	130	67,718	646	860	1,169,076	-	-	1,097	34	36	8,155	4	4	7,173	23,725
144	145	70,334	709	1,030	1,258,130	-	-	7,255	44	47	13,190	4	4	8,395	20,944

資料：生活福祉課

各年4月1日現在

療 育 手 帳								精神障がい者保健福祉手帳			
総 数		A判定		B判定		C判定		総数	1級	2級	3級
18歳以上	18歳未満	18歳以上	18歳未満	18歳以上	18歳未満	18歳以上	18歳未満				
1,318	645	642	287	393	161	283	197	1,100	120	821	159
1,367	698	664	297	408	178	295	223	1,233	109	911	213
1,428	751	678	326	422	187	328	238	1,288	121	919	248
1,494	757	694	333	439	180	361	244	1,416	144	1,001	271
1,541	763	714	324	441	185	386	254	1,530	161	1,084	285

資料：障がい福祉課

M-4 更生資金等の貸付状況

単位：万円

年	総 数		生活福祉資金		愛のひまわり資金	
	件 数	金 額	件 数	金 額	件 数	金 額
平成 17 年	8	140	1	5	7	135
18	21	609	2	286	19	323
19	19	239	3	223	16	263
20	21	631	3	324	18	307
21	67	2,645	51	2,380	16	265

注：千円未満四捨五入

資料：社会福祉協議会

M-5 福祉施設の状況

施設種別	施設名称	設置主体	施設面積 (㎡)等		定員
			敷地	建物	
(老人福祉施設) 養護老人ホーム	養護老人ホーム若草苑	社会福祉法人	7,635	2,405	50
				短期入所	5
軽費老人ホーム (ケアハウス)	ケアハウス豊田	〃	(とよた苑に併設)	2,788	50
	ケアハウスみなみ	〃	(みなみ福寿園に併設)	2,789	50
老人福祉センター	豊寿園	豊田市	6,233	2,655	*
	藤岡園	〃	7,287	816	*
	ぬくもりの里	〃	4,966	1,694	*
	稲武福祉センター	〃	5,157	4,582	*
老人デイサービス センター (公設に限る)	豊寿園デイサービスセンター	社会福祉法人	(老人福祉センター豊寿園に併設)		20
	東山デイサービスセンター	〃	(市営東山住宅H棟1階に併設)		30
	稲武デイサービスセンター	〃	(稲武福祉センターに併設)		25
	ぬくもりの里デイサービスセンター	〃	(老人福祉センターぬくもりの里に併設)		35
	デイサービスふくしの里	〃	(小原福祉センターふくしの里に併設)		30
	ふじのさとデイサービスセンター	〃	(藤岡福祉センターふじのさとに併設)		35
	まどいの丘デイサービスセンター	〃	(下山保健福祉センターまどいの丘に併設)		35
	百年草デイサービスセンター	〃	(豊田市百年草に併設)		20
地域包括支援センター	社協包括支援センター	社会福祉法人	(豊田市役所元城仮庁舎(旧加茂病院)事務棟内)		*
	まどいの丘包括支援センター	〃	(下山保健福祉センターまどいの丘内)		*
	豊田地域ケア支援センター	財団法人	(豊田地域医療センター内)		*
	豊田厚生地域包括支援センター	厚生連	(豊田厚生病院内)		*
	トヨタ地域包括支援センター	健康保険組合	(老人保健施設ジョイステイ内)		*
	笑いの家地域包括支援センター	社会福祉法人	(特別養護老人ホーム笑いの家内)		*
	地域包括支援センターとよた苑	〃	(特別養護老人ホームとよた苑内)		*
	みなみ福寿園地域包括支援センター	〃	(特別養護老人ホームみなみ福寿園内)		*
	ひまわりの街地域包括支援センター	〃	(特別養護老人ホームひまわりの街内)		*
	ほっとかん地域包括支援センター	株式会社	(有料老人ホーム豊田ほっとかん内)		*
	地域包括支援センターかづえの郷	医療法人	(老人保健施設かづえの郷内)		*
	豊田福寿園地域包括支援センター	社会福祉法人	(特別養護老人ホーム豊田福寿園内)		*
みのり園地域包括支援センター	〃	(特別養護老人ホーム豊田みのり園内)		*	

M-5 福祉施設の状況（続き）

施設種別	施設名称	設置主体	施設面積 (㎡)等		定員		
			敷地	建物			
(その他高齢者施設) 介護予防拠点施設	ふじのさと包括支援センター	社会福祉法人	(藤岡福祉センターふじのさと内)		*		
	ふくしの里包括支援センター	〃	(小原福祉センターふくしの里内)		*		
	ぬくもりの里包括支援センター	〃	(老人福祉センターぬくもりの里内)		*		
	足助石野地域包括支援センター	厚生連	(足助病院内)		*		
	いなぶ包括支援センター	社会福祉法人	(稲武福祉センター内)		*		
	地域包括支援センターくらがいけ	〃	(特別養護老人ホームくらがいけ内)		*		
	足助まめだ館	豊田市	1,304	422	*		
	平瀬老人憩の家	〃	157	83	*		
	老人憩の家 あさひ荘	〃	2,930	436	*		
	桑原ふれあいプラザ	〃	197	123	*		
	中当老人憩の家	〃	306	139	*		
	高齢者生活支援ハウス	高齢者生活支援ハウス	〃	(稲武福祉センターに併設)		最大20	
	福祉就業センター	ふれあいの家	〃	1,859	1,491	*	
		山室花はうす	〃	2,858	341	*	
	高齢者温泉休養施設	寿楽荘	〃	10,344	2,566	宿泊 48 休憩100	
	特定民間施設 (有料老人ホーム他)	豊田ほっとかん	株式会社	(西部コメンに併設)		9,672 88	
	(児童施設) 児童養護施設	愛知玉葉会 梅ヶ丘学園	社会福祉法人	14,360	1,198	60	
	知的障がい児通園施設 肢体不自由児通園施設 難聴幼児通園施設	こども発達センター ひまわり	豊田市	30,824	9,709	(こども発達センター内)	
		たんぽぽ	〃	〃	〃		50
		なのはな	〃	〃	〃		40
知的障がい児施設	小原学園	社会福祉法人	91,696	1,650	50		
(知的障がい者施設) 知的障がい者入所更生施設				ショートステイ	4		
	無門学園	社会福祉法人	5,038	1,787	40		
				ショートステイ	5		
	サンホーム豊田	〃	7,655	2,587	60		
				ショートステイ	10		
	小原寮	〃	91,696	6,369	150		
				ショートステイ	9		

M-5 福祉施設の状況（続き）

施設種別	施設名称	設置主体	施設面積 (㎡)等		定員
			敷地	建物	
知的障がい者通所更生施設	観寿々園	社会福祉法人	2,129	333	20
	ハートピアランド豊田の杜	〃	7,973	1,275	30
知的障がい者通所授産施設	青い空	社会福祉法人	4,997	518	40
	風音(かざね)	〃	2,219	994	20
知的障がい者生活ホーム	喜多ハウス	豊田市	365	335	7
(身体障がい者施設) 身体障がい者福祉センター (B型)	豊田市障がい者福祉会館	豊田市	2,011	2,397	-
勤労身体障がい者文化体育施設	サン・アビリティーズ豊田	〃	8,059	1,494	-
身体障がい者通所授産施設	さくらワークス	〃	7,396	1,367	35
身体障がい者福祉工場	こじまキャンパス	社会福祉法人	3,632	4,480	50
	〃 さくら工場	〃	2,604	2,619	50
身体障がい者福祉ホーム	ひかりの丘	〃	2,948	1,694	20
(精神障がい者施設) 精神障がい者生活訓練施設	ビブレ	医療法人	(南豊田病院に併設)	681	20
障がい者地域活動支援センター	サン・クラブ	〃	(豊田西病院に併設)	221	-
	エポレ	〃	(南豊田病院に併設)	243	-
(障がい者新体系事業所) 障がい者支援施設	光の家	社会福祉法人	5,473	3,019	
施設入所支援	〃	〃			50
生活介護	〃	〃		ショートステイ	54
生活介護	第二ひまわり	豊田市	4,497	2,426	70
	暖	〃	3,185	2,472	36
	かるみあ	NPO法人	1,073	267	20
	サンホーム豊田	社会福祉法人	(サンホーム豊田内)		15
	デイサービスひかりの丘	〃	(ひかりの丘内)		30
	社協障害者デイセンター	〃	(豊田市障がい者福祉会館内)		55
	ハートピアランド豊田の杜	〃	(ハートピアランド豊田の杜内)		20
	樹音(こだま)	〃	(風音に併設)		10
	日中支援ジョイ	NPO法人	495	174	20
	青い空	社会福祉法人	(知的障がい者通所更生施設 青い空内)		

M-5 福祉施設の状況（続き）

施設種別	施設名称	設置主体	施設面積 (㎡)等		定員
			敷地	建物	
就労移行支援 就労継続支援	けやきワークス 〃	豊田市	7,556	2,396	12 38
			(青少年相談センターに併設)		
就労移行支援 就労継続支援	アーム 〃	医療法人	(南豊田病院に併設)	512	6 20
				ショートステイ	2
就労継続支援	サン障害福祉サービス	〃	(豊田西病院に併設)	353	30
共同生活援助(グループホーム)	サン・ヴィレッジ	医療法人	(県営住宅借上) (豊田西病院に併設)	-	30
	グループホームたいようのいえ	有限会社	795	191	4
共同生活援助(グループホーム) 共同生活介護(ケアホーム)	陽だまり	社会福祉法人	3,730	674	16
	オレンジ&グリーンハイツ	〃	331	163	13
	はっぴーハウス	NPO法人	199	128	7
				(一部民間アパート借上)	

資料：高齢福祉課、障がい福祉課、生涯学習課、足助支所

M-6 国民健康保険の状況

年 度	被保険者数 (年間平均)	保 険 税		保 療			
		調 定 累計額	収 納 累計額	総 数		計	
				件 数	費 用 額	件 数	費 用 額
平成17年度	114,640	12,676,683	9,677,657	1,098,158	21,587,110	1,096,172	21,316,160
18	116,430	13,055,744	9,938,355	1,191,400	22,684,388	1,189,336	22,415,548
19	116,394	13,359,990	10,098,367	1,259,392	23,999,508	1,257,149	23,741,268
20	93,723	12,087,232	8,696,571	1,286,136	24,282,525	1,285,123	24,069,635
21	95,695	12,740,910	9,074,556	1,339,355	25,102,069	1,338,486	24,911,069

注：高額療養費は療養諸費の再掲である。なお、数値は厚生省報告年報による。(千円未満切捨て)

M-7 老人保健・福祉医療等助成状況

年 度	総 数		老 人 医 療		乳 児 医 療	
	件 数	助成および給付額	件 数	助成額	件 数	助成額
平成17年度	1,280,221	21,987,235	13	92	286,482	634,455
18	1,289,694	21,400,345	-	-	281,520	644,302
19	1,291,320	21,778,971	-	-	280,922	643,261
20	756,948	4,211,740	-	-	446,425	915,152
21	727,423	2,356,816	-	-	462,660	927,256

注：数字は厚生労働省報告年報による。

：老人医療件数の減少は平成16年10月1日の制度切り替えによる。

M-8 国民年金の加入状況

年 度	総 数	第1号 被保険者数	任意加入 被保険者数	第3号 被保険者数
平成17年度	99,928	51,884	344	47,700
18	97,919	50,077	371	47,471
19	95,271	48,163	458	46,650
20	94,817	48,047	533	46,237
21	94,215	47,944	564	45,707

単位：千円

養 諸 費									
療養の給付費		療養費		助産費		葬祭費		高額療養費 (再掲)	
件数	費用額	件数	費用額	件数	給付額	件数	給付額	件数	給付額
1,065,180	21,031,346	30,992	284,813	514	153,900	1,472	117,050	16,678	1,437,407
1,155,053	22,094,319	34,283	321,228	517	169,150	1,547	99,690	17,629	1,471,627
1,220,398	23,402,106	36,751	339,161	489	170,450	1,754	87,790	19,111	1,552,551
1,248,309	23,725,322	36,804	344,312	531	188,790	482	24,100	23,809	1,650,946
1,300,950	24,564,858	37,536	346,211	430	169,050	439	21,950	25,225	1,715,634

資料：医療保険年金課

単位：千円

障害者医療		母子家庭医療		老人保健		福祉給付金	
件数	助成金	件数	助成金	件数	助成金	件数	助成金
91,245	706,319	53,860	174,645	727,604	20,109,838	121,017	361,886
95,758	760,359	52,791	171,579	718,160	19,425,355	141,465	398,750
97,540	770,393	55,759	174,871	707,666	19,751,950	149,433	438,496
91,499	760,918	40,549	135,478	67,916	1,856,194	110,559	543,998
90,382	786,358	38,220	129,097	228	0	135,933	514,105

資料：生活福祉課

単位：人

増 加			減 少			増減差
資格取得	転入	喪失取消	資格喪失	転出	取得取消	
18,801	12,246	*	19,089	12,279	351	△ 672
18,630	3,168	*	20,775	2,810	222	△ 2,009
19,731	3,668	174	21,783	4,049	327	△ 2,586
19,796	3,133	205	19,982	3,269	337	△ 454
18,466	2,900	138	18,804	3,040	262	△ 602

資料：医療保険年金課

M-9 基礎年金の給付状況（長期・短期給付）

年 度	長 期 給 付						
	総 数		老 齢 基 礎 年 金		老 齢 年 金		通 算 老
	件 数	年 金 額	件 数	年 金 額	件 数	年 金 額	件 数
平成17年度	50,028	3,207,599	41,586	2,889,702	4,697	238,629	3,745
18	53,417	3,452,734	45,574	3,158,406	4,305	219,070	3,538
19	56,822	3,709,916	49,523	3,435,707	3,973	203,072	3,326
20	60,422	3,981,341	53,710	3,732,263	3,506	180,782	3,206
21	63,736	4,235,912	57,569	4,008,618	3,158	163,338	3,009

年 度	短 期 給 付						
	総 数		障 が い 基 礎 年 金		障 が い 年 金		遺 族 基
	件 数	年 金 額	件 数	年 金 額	件 数	年 金 額	件 数
平成17年度	4,600	391,605	3,510	310,133	171	14,817	805
18	4,698	399,160	3,670	322,552	165	14,257	753
19	4,739	403,492	3,753	329,530	161	13,940	724
20	4,787	408,475	3,854	338,364	149	12,831	689
21	4,877	416,567	3,974	348,216	144	12,396	662

M-10 国民年金の支給状況（老齢福祉年金）

年 度	受 給 権 者 数			支 給 年 金 額 (万円)
	全 部 支 給	一 部 支 給 停 止	全 部 停 止	
平成17年度	65	12	30	2,917
18	45	9	22	2,026
19	25	4	19	1,079
20	15	2	10	622
21	12	1	5	498

資料：医療保険年金課

単位：万円

齡年金 年金額	5 年 年 金	
	件数	年金額
79,268	-	-
75,258	-	-
71,137	-	-
68,296	-	-
63,956	-	-

付				
礎年金 年金額	寡婦年金		死亡一時金	
	件数	年金額	件数	年金額
61,238	114	5,417	-	-
57,127	110	5,224	-	-
55,221	101	4,801	-	-
52,771	95	4,509	-	-
51,345	97	4,610	-	-

資料：医療保険年金課

N-1 一般職業紹介状況（求人・求職関係）

年 度	新規求職申込件数			月間有効求職者数			紹 介 件	
	計	男	女	計	男	女	計	男
平成17年度	14,432	6,504	7,928	64,370	28,823	35,547	14,718	8,575
18	14,072	6,274	7,782	61,259	27,604	33,609	14,590	8,125
19	13,219	6,197	7,000	56,772	26,712	30,000	14,875	8,402
20	19,780	10,276	9,428	72,552	36,288	36,084	22,506	13,751
21	21,745	11,259	10,404	107,652	57,540	49,764	34,672	21,464

注：豊田公共職業安定所管内
：新規学卒を除く。

N-2 産業別一般求人・充足状況

年 度	総 数		農林・水産業・鉱業		建 設 業		製 造 業		卸・小売業	
	求人	充足	求人	充足	求人	充足	求人	充足	求人	充足
平成17年度	47,803	8,617	29	4	2,449	232	20,256	5,780	2,261	284
18	44,939	7,633	36	9	2,071	251	20,227	4,939	2,294	332
19	42,145	7,189	32	11	1,768	185	16,827	4,736	2,162	296
20	27,180	4,185	54	9	1,750	224	7,894	1,614	1,946	310
21	14,594	3,873	67	34	992	233	2,289	988	1,309	309

注：豊田公共職業安定所管内

N-3 雇用保険適用給付状況

年 度	適 用 関 係					受給資格 決定件数	受 給 者 延 人 数
	年度末 事業所数	年度末 被保険者数	資格取得数	資格喪失数	離職票 交付枚数		
平成17年度	4,722	187,716	39,551	33,830	22,483	5,647	19,884
18	4,747	195,987	39,577	32,263	19,907	5,228	18,216
19	4,795	203,104	38,479	31,920	20,118	5,268	18,216
20	4,839	194,772	27,391	36,521	25,242	8,132	21,840
21	4,826	197,078	24,767	22,864	16,236	8,031	39,768

注：豊田公共職業安定所管内

数	就 職 件 数			新規求人数	充 足 数
	計	男	女		
6,143	3,952	2,193	1,759	47,803	8,617
6,449	4,308	2,355	1,946	44,939	7,633
6,452	4,276	2,304	1,966	42,145	7,189
8,719	4,239	2,257	1,978	27,180	4,185
13,180	4,586	2,392	2,192	14,594	3,873

資料：豊田公共職業安定所

単位：人

金融・保険・不動産業		運輸・通信業		電気・ガス・水道業		サービス業		公 務	
求人	充足	求人	充足	求人	充足	求人	充足	求人	充足
443	28	4,014	336	26	1	17,667	1,870	658	82
347	21	4,216	319	60	6	15,377	1,656	311	100
188	26	3,309	277	48	4	17,449	1,558	362	96
143	25	2,046	261	29	7	12,720	1,569	598	166
192	47	1,325	342	22	13	8,026	1,728	372	179

資料：豊田公共職業安定所

単位：人・千円

給 付 関 係					
基本手当 支給総額	再就職手当		常用就職支度手当		訓練延長 延人員
	支給延人員	支給金額	支給延人員	支給金額	
2,596,658	652	102,094	-	-	456
2,361,182	837	129,845	2	319	768
2,361,288	839	127,268	6	701	719
2,786,903	757	126,079	3	440	321
5,184,987	1,178	280,526	42	3,852	805

資料：豊田公共職業安定所

N-4 従業者規模別一般求人・充足状況

従業者規模	平成18年度			平成19年度		
	新規求人数	充足数	うち県外からの充足数	新規求人数	充足数	うち県外からの充足数
総数	44,939	7,633	3,532	42,145	7,189	3,380
29人以下	8,196	1,118	…	8,053	1,145	…
30～99人	6,938	990	…	6,900	955	…
100～299人	5,774	791	…	5,060	755	…
300～499人	2,983	318	…	2,357	330	…
500～999人	3,740	327	…	3,888	279	…
1,000人以上	17,308	4,089	…	15,887	3,725	…

注：豊田公共職業安定所管内

N-5 県別受入数

県	総数	中卒	高卒	一般		
				計	常用	季節
総数	753	26	626	101	101	-
(県内)	4,701	77	852	3,772	3,772	-
北海道	42	-	42	-	-	-
青森県	5	-	5	-	-	-
岩手県	7	-	6	1	1	-
宮城県	13	-	10	3	3	-
秋田県	5	-	5	-	-	-
山形県	4	-	4	-	-	-
福島県	5	-	5	-	-	-
茨城県	1	1	-	-	-	-
栃木県	1	-	1	-	-	-
群馬県	-	-	-	-	-	-
埼玉県	2	-	2	-	-	-
千葉県	12	-	11	1	1	-
東京都	2	-	-	2	2	-
神奈川県	4	-	2	2	2	-
新潟県	2	-	2	-	-	-
富山県	4	-	1	3	3	-
石川県	10	-	10	-	-	-
福井県	2	-	2	-	-	-
山梨県	1	-	1	-	-	-
長野県	9	-	9	-	-	-
岐阜県	65	2	54	9	9	-
静岡県	40	1	35	4	4	-

注：豊田公共職業安定所管内（総数は愛知県内除く）

：一般のうち常用及び計の県別内訳数は、集計時にシステムに採否結果が未入力分は計上されていないため、総数と合致しない。

単位：人

平成20年度			平成21年度		
新規求人数	充足数	うち県外からの充足数	新規求人数	充足数	うち県外からの充足数
27,180	4,185	610	14,594	3,873	101
9,991	1,511	…	6,352	1,644	…
8,162	1,186	…	5,039	1,234	…
3,668	679	…	2,173	682	…
885	145	…	387	138	…
423	69	…	186	41	…
4,051	595	…	457	134	…

資料：豊田公共職業安定所

(平成21年度) 単位：人

県	総数	中卒	高卒	一般		
				計	常用	季節
三重県	56	1	51	4	4	-
滋賀県	5	1	2	2	2	-
京都府	6	-	4	2	2	-
大阪府	12	-	11	1	1	-
兵庫県	21	-	21	-	-	-
奈良県	7	1	6	-	-	-
和歌山県	13	-	7	6	6	-
鳥取県	3	-	3	-	-	-
島根県	5	-	5	-	-	-
岡山県	7	1	6	-	-	-
広島県	10	-	9	1	1	-
山口県	10	-	10	-	-	-
徳島県	9	-	9	-	-	-
香川県	1	-	1	-	-	-
愛媛県	13	-	12	1	1	-
高知県	11	-	11	-	-	-
福岡県	45	5	40	-	-	-
佐賀県	41	5	36	-	-	-
長崎県	45	2	43	-	-	-
熊本県	44	3	39	2	2	-
大分県	13	1	9	3	3	-
宮崎県	37	-	37	-	-	-
鹿児島県	46	2	44	-	-	-
沖縄県	3	-	3	-	-	-

資料：豊田公共職業安定所

N-6 産業分類別規模別一般求人・充足状況

産業分類	新規求人数		
	計	常用	臨時
総数	14,594	13,498	1,093
農林水産業	65	39	26
鉱業	2	2	-
建設業	992	969	23
製造業	2,289	2,111	175
食料品・タバコ	234	221	13
繊維工業	77	74	3
木材、木製品	32	32	-
家具、装備品	15	15	-
パルプ、出版関係	45	38	7
化学・プラスチック	191	180	11
ゴム製品	15	15	-
窯業、土石製品	45	45	-
鉄鋼業	8	8	-
非鉄金属	26	26	-
金属製品	177	150	27
はん用機械器具	80	78	2
生産用機械器具	86	80	6
業務用機械器具	21	21	-
ハードウェア製造関係	46	45	1
電気機械器具	34	34	-
輸送用機械器具	1,115	1,012	103
その他の製品	42	37	2
卸売、小売業	1,309	1,241	68
金融、保険、不産業	192	161	31
運輸通信業	1,325	1,289	36
電気、ガス、水道業	22	22	-
サービス業	8,026	7,405	621
公務	372	259	113

注：豊田公共職業安定所管内
：新規学卒を除く。

(平成21年度)単位：人

季 節	充 足 数		
	計	常 用	そ の 他
3	3,873	3,543	330
-	34	16	18
-	-	-	-
-	233	221	12
3	988	920	68
-	87	84	3
-	25	24	1
-	28	28	-
-	4	4	-
-	28	27	1
-	108	96	12
-	16	16	-
-	31	31	-
-	8	8	-
-	16	16	-
-	64	54	10
-	29	27	2
-	42	41	1
-	4	4	-
-	17	17	-
-	13	13	-
-	460	424	36
3	8	6	2
-	309	301	8
-	47	44	3
-	342	327	15
-	13	13	-
-	1,728	1,578	150
-	179	123	56

資料：豊田公共職業安定所

○－１ 結核予防等健康診断実施状況

年 度	結		核		
	ツベルクリン被注射数	BCG接種者数	市民検診 間接撮影	結核登録 患者数	新 登 録 患者数
	乳 幼 児	乳 幼 児			
平成17年度	*	3,802	*	92	62
18	*	4,144	*	122	65
19	*	4,300	*	145	65
20	*	4,358	*	140	59
21	*	4,183	*	112	58

注：法改正によりツベルクリン注射及び市民検診間接撮影は平成17年度から実施していない。

○－２ 予防接種者数

年度	急性灰白髄炎 (ポリオ)	3種混合	2種混合	麻疹	風疹	日本脳炎	麻しん風 しん混合
平成17年度	9,180	18,170	3,548	4,174	5,382	3,391	-
18	9,281	16,607	2,500	74	710	40	7,677
19	8,411	17,197	2,566	1	57	680	7,728
20	8,319	17,580	3,506	0	8	1,793	14,574
21	7,909	17,499	3,282	0	1	4,536	14,884

資料：感染症予防課

注：平成17年5月から日本脳炎予防接種積極的勧奨の差し控えが行われている。

：平成17年7月に日本脳炎第3期予防接種が廃止された。

：平成18年4月1日より麻しん・風しん予防接種制度が改正され、麻しん風しん混合の2回接種制度が導入された。

：平成20年4月1日より麻しん風しん予防接種制度が一部改正され、3期（中学1年の年齢相当の者）及び4期（高校3年の年齢相当の者）が追加された（平成24年度までの補足的接種）

○－３ 死因別死亡者数

年	総 数	結 核	悪 性 新生物	糖尿病	高血圧 性疾患	心疾患(高 血圧性除く)	脳血管 疾 患	大動脈瘤 及び解離
平成 17 年	2,189	3	683	18	10	370	251	21
18	2,251	2	711	21	8	341	257	20
19	2,452	4	802	21	9	343	261	26
20	2,496	8	749	21	12	371	250	30
21	2,412	3	783	14	12	312	255	40

注：この数値は厚生労働省「人口動態調査」によるものである。

○－４ 母子保健指導状況

年 度	母子手帳 交付数	教 室		健				
		妊 婦 指導延人数	乳幼児 指導延人数	乳 児 受診延人数	妊 婦 受診延人数	3か月児		受診数
						受診数	健康管理上注 意を要する児	
平成17年度	4,235	2,099	12,622	6,704	7,963	3,788	720	4,086
18	4,386	2,127	12,217	6,802	8,292	3,832	577	4,074
19	4,616	1,918	13,010	7,141	15,113	4,008	566	3,934
20	4,716	1,975	12,802	7,291	45,518	4,085	619	4,120
21	4,402	1,999	13,196	7,703	53,136	4,006	583	4,194

精 神		H I V抗体検査件数	
開設回数	受診延人数	開設回数	受診延人数
34	81	51	298
15	105	65	852
26	136	61	1,038
5	41	59	1,044
3	24	54	755

資料：感染症予防課、障がい福祉課

〇－５ 感染症発生状況

年 度	1 類	2 類	3 類	4 類	5 類	新型インフルエンザ等感染症
平成17年度	-	2	27	5	25	-
18	-	3	17	7	21	-
19	-	-	10	9	30	-
20	-	-	11	6	28	-
21	-	-	30	8	12	42

資料：感染症予防課

注：平成20年5月に感染症法の類型に新型インフルエンザ等感染症が追加され、平成21年4月の通知により豚インフルエンザ（H1N1）を新型インフルエンザ等感染症と位置づけた。その後、平成21年8月の通知により当面の間届出は不要となったが、クラスター及び入院サーベイランス等で検査を実施していた。表にある新型インフルエンザ等感染症は、届出と検査により判明した患者数である。

：結核を除く2類感染症を計上

単位：人

肺 炎	慢性閉塞性肺疾患	喘 息	肝疾患	腎不全	老 衰	不慮の事故	自 殺	その他
191	16	4	24	40	85	97	77	299
183	14	2	27	47	81	92	74	371
170	21	3	23	39	85	105	83	457
203	23	4	45	34	90	99	63	494
173	23	2	27	41	87	98	76	466

資料：愛知県衛生年報、福祉保健部総務課

単位：人

康 診 査						相 談			
1 歳 6 か 月 児			3 歳 児			乳幼児歯科	妊産婦歯科	妊産婦	乳幼児
健康管理上注意を要する児	う歯保有人員	フッ素塗布者	受診数	健康管理上注意を要する児	う歯保有人員	受診延人数	受診延人数	指導延人数	指導延人数
1,011	90	3,315	4,135	969	833	2,958	2,197	500	8,936
1,357	96	3,401	4,002	1,000	779	2,760	2,428	274	8,104
1,502	87	3,275	4,075	1,145	812	2,739	2,614	465	7,839
1,172	89	3,414	3,843	958	678	2,644	2,575	426	6,571
932	85	3,480	3,922	947	678	2,619	2,478	532	6,081

資料：子ども家庭課、健康増進課

○－6 医療従事者数

年	総数	医師	歯科医師	薬剤師	保健師	助産師	看護師
平成12年	3,737	424	179	382	65	38	1,431
14	3,901	456	181	426	83	45	1,549
16	4,257	509	186	469	113	58	1,772
18	4,757	577	227	523	157	64	2,039
20	5,174	621	243	553	176	69	2,304

注：就業地別の集計である。

：「医師」「歯科医師」「薬剤師」の数値は厚生労働省「医師・歯科医師・薬剤師調査」による。

：「保健師」「助産師」「看護師」「准看護師」「歯科衛生士」「歯科技工士」の数値は愛知県「保健師等業務従事者届」による。

：平成16年までは旧豊田市域の数値である。

○－7 病院・医療施設状況

年 度	総 数		病 院 数	病 床			
	施 設 数	病 床 数		病 床			
			計	精 神	結 核	感 染 症	
平成16年	314	3,047	19	2,881	806	-	6
17	357	3,274	20	3,092	806	-	6
18	372	3,181	18	2,992	765	-	6
19	379	3,202	18	3,015	729	-	6
20	384	3,202	18	3,010	729	-	6

注：平成16年までは旧豊田市域の数値である。

○－8 公共下水道の状況

年 度	行政区域積 面	全体計画積 面	現在処理 区域面積 (供用開始面積)	行政区域内 人 口 (a)	全体計画 人 口
平成17年度	91,847	6,907	3,330	412,207	391,600
18	91,847	6,907	3,469	416,243	391,600
19	91,847	6,907	3,658	420,816	391,600
20	91,847	7,290	3,912	422,865	388,930
21	91,847	7,385	4,081	422,960	391,230

注：特定環境保全公共下水道を含む。

○－9 食肉センター利用状況

年 度	処 理 頭 数					総 数
	総 数	牛・馬	仔牛	豚	その他	
平成17年度	64,797	1,389	18	63,390	-	63,390
18	67,438	1,242	8	66,188	-	66,188
19	69,266	935	3	68,328	-	68,328
20	70,184	1,014	4	69,166	-	69,166
21	73,894	834	7	73,053	-	73,053

各年年末現在 単位：人

准看護師	歯科衛生士	歯科技工士
976	133	109
913	146	102
881	170	99
872	199	99
890	216	102

資料：愛知県衛生年報
福祉保健部総務課



各年10月1日現在

院数		有床診療所		無床診療所	歯科診療所	助産所
療養	一般	診療所数	病床数			
261	1,808	14	166	147	132	6
319	1,961	14	182	173	148	6
351	1,870	15	189	183	150	6
351	1,929	15	187	186	154	6
354	1,921	15	192	193	153	5

資料：福祉保健部総務課

各年度末現在 単位：h a ・人・%・m

処理区域人口 (b)	普及率 (b/a)	賦課人口 (c)	接続済人口 (d)	水洗化率 (d/c)	下水道汚水管きよ延長
231,906	56.26	214,009	193,214	90.28	895,486
242,603	58.28	227,670	207,685	91.22	949,717
256,139	60.87	237,060	219,023	92.39	994,099
267,993	63.37	249,630	230,860	92.48	1,033,439
275,090	65.04	262,224	242,233	92.38	1,085,806

資料：下水道建設課
下水道総務課

単位：頭

豚出荷地別							
豊田	東・西加茂	西尾・幡豆	岡崎・額田	刈谷・安城	東三河	尾張	その他
3,213	3,975	9,118	6,732	4,804	24,668	8,611	2,269
5,795	647	10,255	7,264	4,738	26,720	8,474	2,295
5,812	564	12,425	6,006	4,697	28,773	7,631	2,420
5,762	791	14,727	3,081	4,399	24,411	7,254	8,741
6,503	735	15,229	2,704	4,383	22,432	7,885	13,182

資料：食肉センター

○-10 公害受理件数

単位：件

年度	総数	大気汚染	悪臭	水質汚濁	騒音	振動	その他
平成17年度	440	183	106	33	92	5	80
18	380	154	69	23	76	10	79
19	310	141	82	28	82	8	27
20	270	120	69	24	65	4	21
21	267	119	71	18	68	7	11

注：苦情の種類は、重複しているものもある。

資料：環境保全課

○-11 ごみ処理状況

単位：t

年度	排出量			処理量				
	総量	家庭系	事業系	総量	焼却		埋立	再利用他
					渡刈清掃工場	藤岡プラント		
平成17年度	133,680	86,929	46,751	146,311	56,727	55,163	23,868	10,553
18	129,779	89,391	40,388	144,830	71,130	45,777	18,696	9,227
19	129,355	87,843	41,512	141,940	92,287	24,670	13,178	11,805
20	126,734	87,955	38,779	129,165	83,179	21,253	13,592	11,141
21	122,370	85,868	36,502	122,126	80,065	18,378	10,296	13,387

注：処理量には、焼却灰等を含む。

資料：ごみ減量推進課

：資源化事業で回収された資源量を除く。

○-12 し尿処理状況

単位：kl

年度	汲取量			処理量			
	総量	直営	業者	総量	施設処理		
					逢妻衛生処理場	砂川衛生プラント	
平成17年度	130,261	873	129,388	128,568	70,182	58,386	
18	128,165	848	127,317	126,441	68,499	57,942	
19	124,722	770	123,952	124,722	66,545	58,177	
20	122,288	728	121,560	122,288	63,768	58,520	
21	121,286	535	120,751	121,286	62,696	58,590	

注：浄化槽汚泥を含む。

資料：清掃業務課

：稲武地区分、平成19年度から砂川衛生プラントへ投入

市民所得推計は、市における経済活動を総体的に生産、分配および家計所得（個人企業を含む）の面からとらえ、1年間の市民経済の実態を包括的に明らかにしようとするものである。

P-1 所得水準等比較表

区 分	平成15年度	平成16年度	平成17年度	平成18年度	平成19年度
人口(10月1日現在)	403,701 人	406,912 人	412,141 人	415,843 人	420,059 人
就業者数(昼間)	243,198 人	247,766 人	253,617 人	258,006 人	261,753 人
市内総生産	3,583,594 百万円	3,704,149 百万円	3,941,760 百万円	4,415,445 百万円	4,605,650 百万円
市民所得(分配)	2,175,868 百万円	2,322,638 百万円	2,420,099 百万円	2,808,639 百万円	2,914,532 百万円
市民家計所得	1,814,837 百万円	1,820,360 百万円	1,810,815 百万円	1,876,690 百万円	1,916,001 百万円
人口1人当たり					
市民所得	5,390 千円	5,708 千円	5,872 千円	6,754 千円	6,938 千円
県民所得	3,368 千円	3,429 千円	3,495 千円	3,561 千円	3,592 千円
国民所得	2,804 千円	2,849 千円	2,865 千円	2,924 千円	2,934 千円
家計所得	4,495 千円	4,474 千円	4,394 千円	4,513 千円	4,561 千円
就業者1人当たり純生産	10,739 千円	10,999 千円	11,528 千円	12,849 千円	13,246 千円

注：新豊田市域の数値である。

資料：県統計課

P-2 市民家計所得（個人企業を含む）

市民家計所得とは、市内に居住している家計（個人企業を含む。）が市の内外を問わずに、民間企業や、官公機関などすべての源泉から一定期間内（1年間）に実際に受け取った所得の総額である。

単位：百万円

区 分	平成15年度	平成16年度	平成17年度	平成18年度	平成19年度
家計所得	1,814,837	1,820,360	1,810,815	1,876,690	1,916,001
雇用者報酬	1,348,015	1,353,100	1,335,014	1,379,232	1,429,803
営業余剰・混合所得	135,332	130,911	132,507	136,919	137,032
財産所得	75,107	82,873	89,590	99,210	94,082
社会給付	212,896	218,917	215,102	222,228	220,819
その他の経常移転	40,773	36,554	40,338	40,730	37,058
年金基金年金準備金の変動	2,715	△ 1,995	△ 1,735	△ 1,627	△ 2,794

注：新豊田市域の数値である。

資料：県統計課

P-3 産業別市内総生産

市内総生産とは、一定期間（1年間）に市内各産業部門の生産活動によって、新たに付加された価値の貨幣価値を産業別に示したものであり、これは市内の生産活動に対する各産業の寄与を表すものであって、各部門の生産の要素費用に固定資本減耗・純間接税を加えたものに等しい。これはまた生産総額から中間物経費を控除したものに当たる。

単位：百万円

業 種	平成15年度	平成16年度	平成17年度	平成18年度	平成19年度
総 額	3,583,594	3,704,149	3,941,760	4,415,445	4,605,650
産 業	3,490,580	3,606,379	3,844,595	4,320,806	4,508,987
農 業	7,032	6,699	6,970	6,543	6,441
林 業	1,344	1,011	656	750	577
水 産 業	109	153	181	157	131
鉱 業	2,501	1,784	1,789	2,373	2,419
製 造 業	2,394,846	2,509,503	2,725,185	3,164,138	3,314,377
建 設 業	145,264	143,753	135,780	151,492	152,469
電気・ガス・水道業	40,701	34,964	31,087	35,612	33,146
卸売・小売業	209,956	203,949	209,246	209,559	217,050
金融・保険業	40,794	39,509	41,357	41,883	43,224
不 動 産 業	159,238	162,007	167,287	168,562	170,857
運 輸 ・ 通 信 業	117,168	113,381	107,542	110,273	121,282
サ ー ビ ス 業	371,627	389,667	417,514	429,466	447,013
政府サービス生産者	93,403	95,633	94,553	91,585	93,731
電気・ガス・水道業	5,293	6,123	6,247	5,505	5,512
サ ー ビ ス 業	36,749	36,528	35,547	34,543	34,248
公 務	51,361	52,983	52,759	51,536	53,971
対家計民間非営利サービス生産者	28,882	29,915	30,438	31,783	33,075
サ ー ビ ス 業	28,882	29,915	30,438	31,783	33,075
(控除) 帰属利子	29,271	27,778	27,826	28,729	30,143

注：新豊田市域の数値である。

資料：県統計課

P-4 市民所得の分配（分配所得）

分配所得とは、一定期間に市内の居住者（法人・個人）が生産活動に参加し、その生産要素の提供に応じて分配された賃金、地代、利潤、利子などを推計したものであり、属人主義でとられている。従って市内に居住している人が市外から受け取った所得は含まれているが、市内の生産額から市外へ分配した所得は含まれていない。

単位：百万円

所得区分	平成15年度	平成16年度	平成17年度	平成18年度	平成19年度
総 額	2,175,868	2,322,638	2,420,099	2,808,639	2,914,532
1 雇用者報酬	1,348,015	1,353,100	1,335,014	1,379,232	1,429,803
(1)賃金・俸給	1,148,820	1,155,246	1,147,884	1,180,772	1,221,115
(2)雇主の社会負担	199,195	197,854	187,130	198,460	750
a 雇主の現実社会負担	145,514	141,041	140,016	148,431	154,286
b 雇主の帰属社会負担	53,682	56,813	47,115	50,029	54,402
2 財産所得	43,584	48,161	52,965	59,815	53,790
(1)一般政府	△ 12,125	△ 15,574	△ 17,070	△ 19,948	△ 21,754
(2)家 計	55,533	63,408	69,621	79,122	74,657
① 利 子	△ 1,994	△ 2,653	△ 6,315	△ 1,283	2,891
② 配 当	14,841	22,035	30,004	32,680	26,038
③ 保険契約者に帰属する財産所得	33,433	34,417	36,857	38,649	36,577
④ 賃貸料	9,254	9,609	9,074	9,076	9,151
(3)対家計民間非営利団体	175	327	414	642	886
3 企業所得	784,269	921,377	1,032,119	1,369,593	1,430,939
(1)民間法人企業	659,917	798,828	906,382	1,234,267	1,299,481
(2)公的企業	14,117	14,802	16,104	21,119	16,955
(3)個人企業	110,235	107,748	109,633	114,207	114,503
a 農林水産業	2,568	664	1,613	1,742	1,826
b その他の産業	40,173	37,335	35,210	38,056	36,061
c 持ち家	67,494	69,749	72,810	74,409	76,617

注：新豊田市域の数値である。

資料：県統計課

Q-1 登記の状況

年	総 数		土 地 に 関 す る 登 記						
			計		表 示		所 有 権 移 転		そ
	件 数	個 数	件 数	個 数	件 数	個 数	件 数	個 数	件 数
平成17年	50,154	431,209	33,862	386,735	7,718	313,368	8,244	27,107	17,900
18	56,862	123,637	38,778	94,405	11,264	25,482	9,055	27,131	18,459
19	64,503	127,498	47,365	100,049	22,769	38,152	8,359	27,889	16,237
20	52,148	124,160	34,444	94,252	8,429	27,651	8,869	30,339	17,146
21	47,607	117,023	32,302	89,961	6,898	19,415	8,561	31,290	16,843

注：名古屋法務局豊田支局管内

Q-2 民事調停事件

年	総 数					一 般					交 通			
	受 理			既 済	未 済	受 理			既 済	未 済	受 理			既 済
	計	旧受	新受			計	旧受	新受			計	旧受	新受	
平成17年	952	154	798	846	106	100	27	73	86	14	13	5	8	12
18	882	106	776	780	102	87	14	73	73	14	10	1	9	9
19	784	102	682	685	99	109	14	95	99	10	8	1	7	6
20	618	99	519	538	80	98	10	88	82	16	8	2	6	8
21	442	80	362	401	41	76	16	60	68	8	9	-	9	9

注：豊田簡易裁判所の数値である。総数にはその他の件数を含む。

Q-3 民事通常訴訟事件

単位：件

年	受 理			既 済	未 済
	計	旧 受	新 受		
平成17年	432	69	363	383	49
18	479	49	430	374	105
19	711	105	606	572	139
20	789	139	650	628	161
21	1,007	161	846	780	227

注：豊田簡易裁判所の数値である。

資料：名古屋地方裁判所

Q-4 少額訴訟事件

単位：件

年	受 理			既 済	未 済
	計	旧 受	新 受		
平成17年	60	15	45	53	7
18	72	7	65	63	9
19	64	9	55	50	14
20	55	14	41	46	9
21	67	9	58	55	12

注：豊田簡易裁判所の数値である。

資料：名古屋地方裁判所

の他	建 物 に 関 す る 登 記								商業・法人及び その他の登記	
	計		表 示		所有権移転		そ の 他		件数	個数
	件数	個数	件数	個数	件数	個数	件数	個数		
46,260	11,115	41,799	4,564	21,720	776	2,066	5,775	18,013	5,177	2,675
41,792	12,757	27,257	5,215	5,358	935	2,396	6,607	19,503	5,327	1,975
34,008	11,760	24,546	4,864	4,907	847	2,271	6,049	17,368	5,378	2,903
36,262	12,937	26,847	5,411	5,607	1,013	2,469	6,513	18,771	4,767	3,061
39,256	11,378	25,014	4,459	4,525	976	2,333	5,943	18,156	3,927	2,048

資料：名古屋法務局豊田支局

未済	宅 地 建 物					商 事					特定調停手続				
	受 理			既済	未済	受 理			既済	未済	受 理			既済	未済
	計	旧受	新受			計	旧受	新受			計	旧受	新受		
1	13	6	7	12	1	2	-	2	2	-	822	116	706	732	90
1	8	1	7	5	3	-	-	-	-	-	777	90	687	693	84
2	14	3	11	10	4	-	-	-	-	-	653	84	569	570	83
-	16	4	12	14	2	-	-	-	-	-	496	83	413	434	62
-	19	2	17	15	4	-	-	-	-	-	338	62	276	309	29

資料：名古屋地方裁判所

Q-5 刑事事件（通常第一審事件）

単位：人

年	受 理			既 済					未 済
	計	旧受	新受	計	有罪	うち執行猶子	無罪	その他	
平成17年	1	-	1	1	-	-	-	1	-
18	-	-	-	-	-	-	-	-	-
19	1	-	1	1	-	-	-	1	-
20	2	-	2	1	-	-	-	1	1
21	1	1	-	1	1	-	-	-	-

注：豊田簡易裁判所の数値である。

資料：名古屋地方裁判所

Q-6 刑事事件（略式命令）

単位：人

年	受 理			既 済			未 済
	計	旧受	新受	計	有罪	その他	
平成17年	1,985	11	1,974	1,985	1,985	-	-
18	2,090	-	2,090	2,090	2,090	-	-
19	2,044	-	2,044	2,028	2,028	-	16
20	1,577	16	1,561	1,571	1,571	-	6
21	1,448	6	1,442	1,432	1,432	-	16

注：豊田簡易裁判所の数値である。

資料：名古屋地方裁判所

Q-7 犯罪発生件数（刑法犯）

単位：件

年		総数	凶悪犯	粗暴犯	窃盗犯	知能犯	風俗犯	その他
認 知	平成17年	11,291	30	254	8,785	312	44	1,866
	18	8,137	35	267	5,974	186	33	1,642
	19	6,320	24	174	4,719	144	35	1,224
	20	7,524	26	161	5,843	137	32	1,325
	21	8,127	26	111	6,344	180	23	1,443
検 挙	平成17年	2,003	13	53	1,568	124	14	231
	18	1,692	12	139	1,200	65	17	259
	19	1,649	13	87	1,184	40	20	305
	20	1,641	12	88	1,352	18	14	157
	21	1,325	18	56	909	141	25	176

注：豊田警察署、足助警察署管内の数値である。

資料：豊田警察署、足助警察署

Q-8 未成年者の犯罪状況

単位：人

年		総数	小学生	中学生	高校生	大学その他学生	有職少年	無職少年
平成17年		259	2	74	92	21	34	36
18		511	-	187	154	32	81	57
19		357	3	149	108	20	47	30
20		280	1	101	86	26	33	33
21		224	-	49	85	22	34	34
21 年内 訳	凶悪犯	-	-	-	-	-	-	-
	性犯	-	-	-	-	-	-	-
	粗暴犯	31	-	4	10	-	8	9
	窃盗犯	101	-	28	35	14	11	13
	その他	92	-	17	40	8	15	12

注：豊田警察署、足助警察署管内の数値である。

資料：豊田警察署、足助警察署

Q-9 少年の不良行為補導状況

単位：人

年		総数	小学生	中学生	高校生	大学その他学生	有職少年	無職少年
平成17年		1,798	5	195	697	110	257	534
18		1,899	10	330	655	45	354	505
19		1,991	9	362	811	66	331	412
20		2,252	8	555	851	40	321	477
21		3,606	4	827	1,284	95	582	814
21 年内 訳	家出	60	3	30	17	1	4	5
	飲酒喫煙	886	-	203	271	29	164	219
	不健全娯楽	11	-	2	6	-	3	-
	深夜はいかい	2,542	-	539	966	63	397	577
	その他	107	1	53	24	2	14	13

注：豊田警察署、足助警察署管内の数値である。

資料：豊田警察署、足助警察署

Q-10 交通事故発生件数（人身事故）

単位：件

年	発生件数				死傷者数			
	総数	死亡事故	重傷事故	軽傷事故	総数	死者	重傷者	軽傷者
平成17年	2,941	17	96	2,828	3,629	18	100	3,511
18	2,964	20	99	2,845	3,575	20	101	3,454
19	2,825	14	96	2,715	3,343	14	100	3,229
20	2,597	18	83	2,496	3,085	18	88	2,979
21	2,382	14	76	2,292	2,826	15	78	2,733

資料：交通安全課

Q-11 交通事故類型別発生状況（人身事故）

単位：件

年	総数	人対車			車両相互					その他	
		横断歩道中	横断歩道を横断中	その他	正面衝突	追突	出合い頭	右左折時	その他	単独	踏切
平成17年	2,941	51	42	94	75	1,008	736	284	454	197	-
18	2,964	50	41	92	92	979	764	294	444	208	-
19	2,825	55	33	106	80	974	699	283	432	163	-
20	2,597	51	37	83	73	899	616	271	418	149	-
21	2,382	56	33	80	53	814	587	240	394	124	1

資料：交通安全課

Q-12 交通事故時間別発生状況（死傷者数）

単位：人

時間帯	平成17年	平成18年	平成19年	平成20年	平成21年	
総数	3,629	3,575	3,343	3,085	2,826	
内訳	0時～4時	189	178	110	89	95
	4～6	70	60	53	47	51
	6～9	713	673	721	638	524
	9～12	546	552	503	469	447
	12～16	748	734	689	695	648
	16～18	503	515	511	473	457
	18～22	715	724	646	557	497
22～24	145	139	110	117	107	

資料：交通安全課

Q-13 校区別交通事故発生状況（人身事故）

単位：人

小学校 区 分	平成 20 年				平成 21 年			
	校区内総 発生件数	死者数	重傷者数	軽傷者数	校区内総 発生件数	死者数	重傷者数	軽傷者数
総 数	2,597	18	88	2,979	2,382	15	78	2,733
童子山	90	-	3	103	73	-	3	83
拳 母	88	1	6	103	100	-	2	115
根 川	115	1	1	136	92	-	2	114
小 清 水	110	-	5	121	102	-	3	110
前 山	49	-	-	61	51	-	-	52
山 之 手	113	1	2	122	80	-	3	86
美 山	68	-	3	74	77	1	3	94
寺 部	46	1	2	50	37	-	1	42
平 井	7	-	2	5	7	-	-	10
野 見	39	1	2	39	37	-	-	40
古 瀬 間	21	1	1	22	25	-	1	28
矢 並	2	1	1	1	4	-	2	5
高 嶺	95	-	2	111	75	-	4	84
寿 恵 野	107	1	2	125	75	-	3	83
畝 部	43	-	4	52	33	1	2	38
堤	104	4	4	113	105	-	2	117
若 園	59	1	1	66	41	-	-	52
竹 村	79	-	4	103	70	-	3	78
駒 場	45	-	2	50	51	1	2	55
大 林	81	-	2	95	74	-	4	76
大 畑	26	-	1	31	26	1	1	31
伊 保	67	-	2	82	82	-	2	91
加 納	44	-	3	48	37	1	3	45
青 木	54	-	2	60	68	-	1	75
西 広 瀬	9	-	-	10	10	-	-	12

単位：人

小学校 区 分	平成 20 年				平成 21 年			
	校区内総 発生件数	死者数	重傷者数	軽傷者数	校区内総 発生件数	死者数	重傷者数	軽傷者数
東広瀬	12	1	-	13	10	-	1	12
中金	4	-	-	5	10	-	1	10
上鷹見	3	-	-	5	-	-	-	-
藤沢	1	-	-	1	2	1	-	3
幸海	-	-	-	-	1	-	-	1
岩倉	13	-	-	18	8	-	-	9
九久平	28	-	4	30	19	-	1	25
滝脇	1	-	-	1	6	1	1	4
豊松	4	-	-	4	3	-	-	3
東山	17	-	-	18	16	-	1	15
元城	93	-	6	103	79	-	1	98
梅坪	115	-	2	131	93	-	1	105
朝日	63	-	3	71	49	-	1	72
若林東	62	-	1	68	51	1	2	57
東保見	8	-	1	9	6	-	1	7
四郷	42	-	-	49	45	-	1	58
浄水	46	-	-	53	49	-	1	55
平和	37	1	-	42	39	-	-	47
市木	17	-	-	18	26	-	1	29
若林西	55	-	-	68	43	1	-	49
衣丘	74	-	2	85	52	-	1	61
土橋	74	-	1	85	69	-	5	74
広川台	43	-	2	50	46	-	2	55
井上	24	-	1	26	34	-	1	36
五ヶ丘	13	-	-	14	14	-	1	21
西保見	6	-	-	6	2	-	-	2
五ヶ丘東	-	-	-	-	-	-	-	-

Q-13 校区別交通事故発生状況（人身事故）（続き）

単位：人

小学校 区 分	平成 20 年				平成 21 年			
	校区内総 発生件数	死者数	重傷者数	軽傷者数	校区内総 発生件数	死者数	重傷者数	軽傷者数
飯 野	37	-	-	46	37	-	1	47
石 畳	8	-	-	12	6	-	-	8
御 作	6	-	1	5	4	-	-	5
中 山	36	1	-	44	28	1	-	33
道 慈	4	-	-	5	3	-	-	3
本 城	6	-	1	5	6	2	1	5
小原中部	3	-	-	3	2	-	-	3
足 助	5	-	-	6	10	1	-	9
冷 田	1	-	-	1	1	-	-	1
追 分	7	-	1	9	9	-	-	14
佐 切	1	-	-	1	-	-	-	-
則 定	4	-	-	4	1	-	-	1
萩 野	3	-	-	3	-	-	-	-
明 和	6	-	-	11	6	-	-	8
新 盛	4	-	-	4	5	-	1	5
大 蔵	7	-	-	10	3	-	-	3
御 蔵	-	-	-	-	1	-	-	1
大 沼	7	1	-	6	6	-	-	10
巴ヶ丘	6	-	1	5	11	-	-	12
花 山	2	-	-	4	7	-	1	6
築 羽	-	-	-	-	-	-	-	-
小 渡	10	0	2	17	5	0	1	5
敷 島	5	0	0	6	1	0	0	1
稲 武	13	1	2	16	26	2	2	29

資料：交通安全課

Q-14 消防人員及び消防車両の状況

各年4月1日現在

年	消防職員 の 人数・ 団員	救急・消防車両台数									小型 動力 ポンプ
		総 数	救 急 車	消 水 槽 車 付	普 通 消 防 車	化 学 消 防 車	は し ご 車 屈 折 は し ご 含	救 助 工 作 車	消 防 積 載 車	消 防 ポ ン プ	
平成18年	2,588	246	20	20	22	3	3	4	122	52	216
19	2,540	250	20	20	22	3	3	4	123	55	223
20	2,450	251	20	20	22	3	3	4	122	57	213
21	2,470	251	20	20	21	3	3	4	122	58	214
22	2,469	251	20	20	22	3	3	4	121	58	211

注：消防職員のうち、市役所出向者を除く。
：その他車両に照明車、大型水槽車を含む。

資料：豊田市消防本部

Q-15 消防水利の状況（防火水槽・消火栓）

各年4月1日現在 単位：箇所

年	総 数	挙 母	高 橋	上 郷	高 岡	猿 投	松 平	そ の 他
平成18年	7,349	1,803	759	509	1,170	1,284	404	175
19	7,439	1,827	782	515	1,184	1,308	406	174
20	7,493	1,836	785	521	1,191	1,325	407	174
21	7,561	1,847	785	521	1,210	1,351	408	176
22	7,607	1,858	785	523	1,221	1,363	413	176

年	藤 岡	小 原	足 助	下 山	旭	稲 武
平成18年	568	124	216	76	141	120
19	565	124	217	76	141	120
20	572	125	217	76	143	121
21	579	128	217	76	143	120
22	582	129	218	77	142	120

注：その他は、明治用水、プール、井戸水。

資料：豊田市消防本部

Q-16 火災発生状況及び救急車出動件数・搬送人員

区 分		平成17年	平成18年	平成19年	平成20年	平成21年
火災件数 (件)	総 数	268	220	198	202	229
	建 物	99	100	100	94	97
	林 野	20	13	18	9	12
	車 輦	71	48	23	25	40
	そ の 他	78	59	57	74	80
焼損面積等	建 物 (㎡)	1,498	2,149	1,656	2,573	4,704
	林 野 (a)	100	78	149	56	1841
	そ の 他 (a)	151	175	*	*	*
	車 輦 (台)	80	50	31	25	40
損 害 額 (千円)	総 数	431,724	247,057	234,393	296,754	345,369
	建 物	315,351	213,881	214,823	283,954	327,719
	林 野	50	57	3	107	422
	車 輦	83,455	32,131	18,312	11,680	15,432
	そ の 他	32,868	988	1,255	1,013	1,796
救 急 車 出動件数 (件)	総 数	15,962	15,352	15,588	15,152	14,343
	交通事故	2,156	2,059	1,984	1,764	1,656
	急 病	9,735	9,430	9,667	9,538	8,931
	労働災害	209	210	182	204	115
	そ の 他	3,862	3,653	3,755	3,646	3,641
搬送人員	総 数	14,890	14,105	14,300	13,641	12,895
	交通事故	2,236	2,090	2,014	1,740	1,599
	急 病	8,988	8,609	8,818	8,526	8,023
	労働災害	206	201	177	196	114
	そ の 他	3,460	3,205	3,291	3,179	3,159

資料：豊田市消防本部

Q-17 地区別市民相談取扱件数

単位：件

区	分	平成17年度	平成18年度	平成19年度	平成20年度	平成21年度
総 数	計	14,231	7,445	7,831	5,051	4,896
	行 政 事	8,387	2,216	2,989	669	489
	民 事	5,844	5,229	4,842	4,382	4,407
挙 母	計	3,862	2,025	2,294	1,628	1,631
	行 政 事	1,059	472	764	139	152
	民 事	2,803	1,553	1,530	1,489	1,479
高 橋	計		816	1,011	511	516
	行 政 事		251	359	32	26
	民 事		565	652	479	490
上 郷	計	1,229	448	520	244	257
	行 政 事	810	74	212	15	22
	民 事	419	374	308	229	235
高 岡	計	1,589	759	723	560	560
	行 政 事	856	208	140	31	40
	民 事	733	551	583	529	520
猿 投	計	6,073	1,708	1,826	518	527
	行 政 事	5,206	869	1,329	44	31
	民 事	867	839	497	474	496
松 平	計	214	137	65	81	70
	行 政 事	97	22	7	4	4
	民 事	117	115	58	77	66
藤 岡	計	253	262	219	295	104
	行 政 事	63	59	58	103	5
	民 事	190	203	161	192	99
小 原	計	37	32	25	21	16
	行 政 事	-	1	6	2	1
	民 事	37	31	19	19	15
足 助	計	128	229	108	94	64
	行 政 事	35	108	12	22	3
	民 事	93	121	96	72	61
下 山	計	41	51	41	31	31
	行 政 事	2	23	6	3	-
	民 事	39	28	35	28	31
旭	計	83	46	21	34	8
	行 政 事	23	19	2	18	1
	民 事	60	27	19	16	7
稲 武	計	47	28	11	40	12
	行 政 事	12	4	3	25	2
	民 事	35	24	8	15	10
そ の 他	計	675	904	967	994	1,100
	行 政 事	224	106	91	231	202
	民 事	451	798	876	763	898

注：平成17年度の挙母・高橋地区は合算にて表示。

資料：市民相談課

：平成20年度より通訳職員の行政相談は含めない。

Q-18 市民相談（特別）取扱件数

単位：件

年 度	総 数	法 律	多 重 債 務	家 事	税 務	登 記	女性悩 みごと	生 活 設 計	年 金 労 働	人 権 行 政	行 政 手 続
平成17年度	1,759	1,105	*	352	60	64	47	50	11	53	17
18	1,804	1,240	*	278	71	76	48	40	10	27	14
19	2,063	1,292	134	367	70	69	46	31	26	15	13
20	2,097	1,298	137	374	104	81	50	17	17	8	11
21	2,051	1,212	134	394	98	85	57	*	25	11	35

注：平成19年度より「多重債務相談」開始。

資料：市民相談課

：法律相談は、弁護士・司法書士・外国法事務弁護士による相談の合算を表示。

：生活設計相談は平成20年11月に廃止。

Q-19 市民相談（民事一般）取扱件数

単位：件

種 別	平成17年度	平成18年度	平成19年度	平成20年度	平成21年度
総 数	5,844	5,229	4,842	4,382	4,407
戸 籍	55	71	100	82	81
婚 姻・離 婚	600	609	909	656	736
相 続	497	492	588	546	537
登 記	103	93	128	116	115
金 錢 貸 借	524	600	649	712	624
損 害 賠 償	158	156	214	194	201
借 地・借 家	147	143	155	142	120
消費販売契約	287	259	135	95	95
事業・商取引	51	65	49	44	60
不動産売買・請負・使用	215	199	187	99	71
相 隣	199	185	183	206	203
迷 惑 行 為	184	145	191	140	151
労 働	166	149	166	115	98
税 務	99	125	189	119	149
悩 み ごと	1,042	802	687	675	795
外国手続関係	830	653	7	18	33
そ の 他	687	483	305	423	338

資料：市民相談課

Q-20 市民相談（行政一般）取扱件数

単位：件

部署名	平成17年度	平成18年度	平成19年度	平成20年度	平成21年度
総数	8,387	2,216	2,989	669	489
総合企画部	13	5	2	10	2
総務部	18	9	12	17	29
市民部	4,980	1,052	1,665	103	65
社会部	42	49	37	15	13
環境部	69	57	65	59	44
福祉保健部	583	234	306	143	106
産業部	14	34	19	28	26
都市整備部	353	101	141	26	23
建設部	49	36	52	46	43
子ども部	1,279	280	350	22	9
消防本部	-	4	4	3	-
上下水道局	17	9	33	9	7
教育委員会	93	20	49	19	12
出納室	7	-	-	2	-
議会事務局	-	-	4	1	1
選管事務局	-	-	-	-	-
土地開発公社	-	-	-	-	1
国の機関	384	149	102	84	61
県の機関	398	167	148	74	41
その他	88	10	-	8	6

注：平成20年度より通訳職員の行政相談を含めない。

資料：市民相談課

Q-21 翻訳・通訳取扱件数

単位：件

総数	平成19年度			平成20年度			平成21年度		
	13,128			15,798			12,703		
部署別	翻訳	庁内通訳	出張通訳	翻訳	庁内通訳	出張通訳	翻訳	庁内通訳	出張通訳
計	269	12,826	33	200	15,529	69	204	12,438	61
総合企画部	44	36	-	46	82	-	52	48	-
総務部	3	1	-	5	496	-	6	1,135	-
市民部	34	8,906	-	15	8,130	-	10	6,330	-
社会部	21	10	-	7	5	-	2	4	-
環境部	9	52	-	6	75	-	2	24	-
福祉保健部	69	719	20	57	2,306	49	64	2,133	35
産業部	2	6	-	-	54	1	4	11	-
都市整備部	10	418	1	23	510	-	15	335	-
建設部	4	2	1	2	1	-	7	-	-
子ども部	47	1,248	10	*	*	-	9	847	26
消防本部	1	-	-	14	1,364	18	3	-	-
上下水道局	2	40	-	2	-	-	1	27	-
教育委員会	22	135	1	-	55	-	28	59	-
出納室	-	-	-	*	*	-	-	-	-
議会事務局	1	-	-	21	142	1	1	-	-
監査委員事務局	-	-	-	-	-	-	-	-	-
選挙管理委員会事務局	-	-	-	2	-	-	-	-	-
農業委員会事務局	-	-	-	-	-	-	-	-	-
土地開発公社	-	-	-	-	-	-	-	-	-
国の機関	-	691	-	-	-	-	-	707	-
県の機関	-	482	-	-	-	-	-	712	-
その他の機関	-	80	-	-	1,104	-	-	66	-

注：平成20年度より通訳職員の行政相談を含める。

資料：市民相談課

R-1 会計区分別歳入・歳出決算額

単位：千円

会計区分		平成17年度	平成18年度	平成19年度	平成20年度	平成21年度
歳入	総額	256,307,217	271,066,307	279,736,418	260,863,484	265,022,692
	一般会計	165,941,424	180,375,956	185,837,408	180,090,991	188,336,118
	特別会計	78,401,121	77,507,504	81,260,956	68,536,308	65,894,606
	国民健康保険	27,050,187	27,944,497	30,117,365	29,225,107	29,762,811
	食肉センター	174,992	167,508	226,978	154,396	138,560
	都市計画事業土地地区画整理	2,110,863	2,415,935	3,291,507	3,819,673	5,068,330
	分譲住宅建設事業	33,207	36,548	25,966	10,590	65,654
	公共下水道事業	13,235,779	11,524,429	11,080,990	13,424,652	10,782,973
	卸売市場	274,293	302,675	215,701	227,932	210,062
	老人保健	20,889,078	20,076,998	20,337,673	2,392,997	618,674
	農業集落排水事業	410,129	458,255	408,055	395,653	378,069
	水道水源保全事業	45,378	51,041	52,316	125,050	48,431
	工業用地造成事業	-	-	-	-	-
	母子寡婦福祉資金貸付事業	33,284	39,184	35,663	36,704	38,797
	介護保険	11,928,028	12,389,599	12,864,230	13,976,196	14,450,522
	財産区	14,651	14,244	16,982	16,981	15,588
	簡易水道	2,201,252	2,086,591	2,587,530	2,195,280	1,647,717
	後期高齢者医療	*	*	*	2,535,097	2,668,418
	企業会計	11,964,672	13,182,847	12,638,054	12,236,185	10,791,968
	水道事業	11,964,672	13,182,847	12,638,054	12,236,185	10,791,968
歳出	総額	248,372,248	262,429,888	270,309,911	244,033,312	255,080,126
	一般会計	157,637,213	172,650,241	177,694,386	164,690,237	178,825,695
	特別会計	75,601,910	74,637,115	78,330,281	64,579,028	63,045,773
	国民健康保険	26,150,249	27,216,865	29,732,883	28,561,922	29,034,839
	食肉センター	160,359	151,436	213,936	138,087	122,335
	都市計画事業土地地区画整理	1,551,994	1,645,887	2,435,297	2,128,241	3,653,553
	分譲住宅建設事業	25,382	25,347	23,499	8,494	53,649
	公共下水道事業	12,710,217	11,090,606	10,504,146	13,023,183	10,387,483
	卸売市場	261,439	288,691	205,663	216,817	199,914
	老人保健	20,526,441	19,567,685	19,812,022	1,863,643	588,621
	農業集落排水事業	388,962	447,833	384,614	378,766	356,190
	水道水源保全事業	43,689	49,859	49,386	124,364	46,500
	工業用地造成事業	-	-	-	-	-
	母子寡婦福祉資金貸付事業	22,499	19,177	14,442	15,483	17,498
	介護保険	11,659,103	12,156,415	12,476,817	13,650,278	14,385,667
	財産区	14,383	13,399	15,424	15,917	11,915
	簡易水道	2,087,193	1,963,915	2,462,152	1,933,932	1,535,223
	後期高齢者医療	*	*	*	2,519,901	2,652,386
	企業会計	15,133,125	15,142,532	14,285,244	14,764,047	13,208,658
	水道事業	15,133,125	15,142,532	14,285,244	14,764,047	13,208,658

資料：財政課

R-2 一般会計財源別歳入決算額

単位:千円

区 分	平成17年度	平成18年度	平成19年度	平成20年度	平成21年度
総 額	165,941,424	180,375,956	185,837,408	180,090,991	188,336,118
自主財源計	122,739,982	137,315,742	149,680,492	140,046,179	144,294,850
市 税	100,701,396	115,994,257	129,358,726	118,854,345	84,222,612
分担金及び負担金	1,168,912	1,208,741	1,241,388	881,161	915,258
使用料及び手数料	3,276,230	3,215,874	3,447,688	3,316,362	3,140,637
財産収入	961,579	1,527,492	1,149,021	2,553,892	2,425,747
寄 附 金	66,837	54,006	313,953	36,483	114,471
繰 入 金	4,102,120	1,321,183	55,821	34,832	32,454,207
繰 越 金	6,104,356	8,318,525	7,725,715	8,143,022	15,400,754
諸 収 入	6,358,552	5,675,664	6,388,180	6,226,082	5,621,164
依存財源計	43,201,442	43,060,214	36,156,916	40,044,812	44,041,268
地方譲与税	2,983,730	4,214,562	1,477,477	1,433,459	1,380,736
利子割交付金	395,049	298,033	415,688	400,594	343,727
配当割交付金	220,909	308,825	353,389	188,349	144,061
株式等譲渡所得割交付金	338,173	324,294	286,134	63,089	70,682
地方消費税交付金	4,293,039	4,556,989	4,564,062	4,440,438	4,734,816
ゴルフ場利用税交付金	437,741	463,166	466,035	462,404	439,429
特別地方消費税交付金	-	-	-	-	-
自動車取得税交付金	1,600,134	1,681,542	1,457,230	1,268,193	775,325
地方特例交付金	4,710,926	4,910,489	1,236,109	1,723,481	1,800,506
地方交付税	5,641,648	5,196,488	5,158,834	5,999,655	6,039,860
交通安全対策特別交付金	79,451	86,689	86,356	79,022	80,060
国庫支出金	10,899,936	9,958,136	10,064,093	15,134,328	12,030,460
県 支 出 金	4,511,006	6,057,601	7,365,109	6,277,800	6,055,706
市 債	7,089,700	5,003,400	3,226,400	2,574,000	10,145,900

資料:財政課

R-3 一般会計性質別歳出決算額

単位:千円

区 分	平成17年度	平成18年度	平成19年度	平成20年度	平成21年度
総 額	157,637,213	172,650,241	177,694,386	164,690,237	178,825,695
人 件 費	26,015,261	25,929,150	26,697,081	25,330,615	27,872,337
物 件 費	25,073,273	25,306,863	27,154,319	27,809,223	25,116,032
維持補修費	1,099,576	1,330,770	1,406,810	1,561,227	976,935
扶 助 費	13,134,759	14,153,418	15,112,731	15,754,572	16,351,867
補助費等	14,076,323	14,545,629	14,469,633	16,098,833	37,560,255
普通建設事業費	44,218,076	49,154,794	48,778,584	43,626,006	36,273,265
災害復旧事業費	19,445	27,915	64,312	42,356	35,858
公 債 費	13,084,984	13,130,411	17,492,238	12,639,162	12,210,559
積 立 金	5,214,760	12,105,942	11,768,403	6,541,766	8,833,478
投資及び出資金	591,394	374,200	716,600	669,000	0
貸 付 金	1,469,920	1,178,016	967,880	1,016,700	1,088,000
繰 出 金	13,639,442	15,413,133	13,065,795	13,600,777	12,507,109

資料:財政課

R-4 一般会計目的別歳出決算額

単位：千円

項目	平成17年度	平成18年度	平成19年度	平成20年度	平成21年度
総額	157,637,213	172,650,241	177,694,386	164,690,237	178,825,695
議会費	759,214	768,593	776,065	840,785	777,626
総務費	17,395,638	21,596,668	22,578,146	25,196,523	46,854,820
民生費	28,689,213	29,857,469	31,860,036	32,443,143	34,657,785
衛生費	21,352,805	20,142,706	19,945,022	15,985,860	15,660,942
労働費	552,579	343,032	355,969	409,109	620,372
農林水産業費	3,596,909	2,859,593	5,184,336	2,889,130	2,353,201
商工費	3,694,636	3,547,191	3,519,300	4,381,599	3,824,632
土木費	36,030,113	40,811,259	43,796,716	37,339,012	31,226,464
消防費	6,576,884	5,792,291	8,677,858	7,956,755	5,806,821
教育費	25,693,230	32,548,426	23,281,122	24,494,104	24,637,605
災害復旧費	19,445	27,915	64,312	42,356	35,858
公債費	13,084,984	13,130,411	17,628,644	12,639,162	12,210,559
諸支出金	191,563	1,224,687	26,860	72,699	159,010

資料：財政課

R-5 税目別納税義務者数

単位：人

区分	平成17年度	平成18年度	平成19年度	平成20年度	平成21年度
総数	683,988	699,883	712,555	723,512	733,895
法人市民税	7,801	7,657	7,868	8,058	8,028
個人市民税	198,833	211,454	217,033	221,427	225,901
軽自動車税	117,521	120,344	123,182	125,773	127,867
鉦産税	4	4	4	4	3
固定資産税 家屋	107,867	108,845	110,335	111,574	112,962
〃 土地	128,592	127,222	127,805	128,309	129,015
〃 償却資産	10,401	10,025	10,233	10,413	10,547
都市計画税 家屋	59,425	60,253	61,337	62,391	63,403
〃 土地	53,544	54,079	54,758	55,563	56,169

注：固定資産・都市計画税については免税点未満のものも含む。
：軽自動車税については課税台数による。

資料：市民税課
資産税課

R-6 市税の状況

区 分	平成 18 年 度			平成 19 年 度	
	調 定 額	収 入 額	収 納 率	調 定 額	収 入 額
総 計	119,814,135	115,994,257	96.8%	133,427,463	129,358,726
市 民 税	68,344,914	66,342,602	97.1	83,594,618	81,255,930
現 年 度	66,599,306	66,104,327	99.3	81,790,723	80,974,875
個人所得割	27,134,368	26,668,236	98.3	32,013,555	31,235,386
個人均等割	610,334	599,849	98.3	632,347	616,976
法人税割	37,936,729	37,918,801	100.0	48,200,137	48,178,258
法人均等割	917,875	917,441	100.0	944,684	944,255
滞 納 繰 越	1,745,608	238,275	13.6	1,803,895	281,055
固 定 資 産 税	38,569,878	37,002,033	95.9	36,689,309	35,198,720
現 年 度	37,048,014	36,703,390	99.1	35,286,492	34,920,918
純固定資産税	36,823,266	36,478,642	99.1	35,067,810	34,702,236
交付金納付税	224,748	224,748	100.0	218,682	218,682
滞 納 繰 越	1,521,864	298,643	19.6	1,402,817	277,802
軽 自 動 車 税	584,366	541,026	92.6	612,243	564,979
現 年 度	548,881	534,570	97.4	572,656	557,563
滞 納 繰 越	35,485	6,456	18.2	39,587	7,416
市 た ば こ 税	2,819,348	2,819,323	100.0	2,826,396	2,826,396
現 年 度	2,819,348	2,819,323	*	2,826,372	2,826,372
滞 納 繰 越	*	*	*	24	24
鉱 産 税	490	490	100.0	491	491
特別土地保有税	4,564	-	0.0	4,574	10
現 年 度	-	-	0.0	10	10
滞 納 繰 越	4,564	-	0.0	4,564	-
入 湯 税	376	376	100.0	302	302
事 業 所 税	5,822,680	5,812,774	99.8	5,938,042	5,934,336
現 年 度	5,808,029	5,806,299	100.0	5,935,213	5,932,139
滞 納 繰 越	14,651	6,475	44.2	2,829	2,197
都 市 計 画 税	3,667,519	3,475,633	94.8	3,761,488	3,577,562
現 年 度	3,469,180	3,436,712	99.1	3,578,664	3,541,357
滞 納 繰 越	198,339	38,921	19.6	182,824	36,205

単位：千円・%

収納率	平成 20 年 度			平成 21 年 度		
	調 定 額	収 入 額	収納率	調 定 額	収 入 額	収納率
97.0%	122,995,353	118,854,345	96.6%	88,660,735	84,222,612	95.0%
97.2	74,320,309	71,821,951	96.6	39,526,107	36,695,245	92.8
99.0	72,201,593	71,450,655	99.0	37,230,462	36,300,882	97.5
97.6	33,457,648	32,632,086	97.5	33,195,050	32,301,308	97.3
97.6	649,474	633,448	97.5	656,081	638,417	97.3
100.0	37,111,077	37,199,388	100.2	2,491,127	2,477,730	99.5
100.0	983,394	985,734	100.2	888,204	883,427	99.5
15.6	2,118,716	371,296	17.5	2,295,645	394,363	17.2
95.9	35,293,730	33,894,796	96.0	35,430,243	34,071,491	96.2
99.0	33,928,743	33,589,331	99.0	34,123,157	33,756,896	98.9
99.0	33,718,169	33,378,757	99.0	33,912,416	33,546,155	98.9
100.0	210,574	210,574	100.0	210,741	210,741	100.0
19.8	1,364,987	305,465	22.4	1,307,086	314,595	24.1
92.3	637,711	587,631	92.1	659,480	608,027	92.2
97.4	594,860	579,723	97.5	614,639	599,509	97.5
18.7	42,851	7,908	18.5	44,841	8,518	19.0
100.0	2,670,716	2,670,716	100.0	2,421,441	2,421,441	100.0
*	2,670,716	2,670,716	*	2,421,441	2,421,441	100.0
*	-	-	*	-	-	*
100.0	504	504	100.0	504	504	100.0
0.2	-	-	0.0	-	-	0.0
0.0	-	-	0.0	-	-	0.0
0.0	-	-	0.0	-	-	0.0
100.0	321	321	100.0	170	170	100.0
99.9	6,216,696	6,208,948	99.9	6,746,124	6,728,538	99.7
99.9	6,212,990	6,206,186	99.9	6,738,376	6,727,447	99.8
77.7	3,706	2,762	74.5	7,748	1,091	14.1
95.1	3,855,366	3,669,478	95.2	3,876,666	3,697,197	95.4
99.0	3,663,393	3,626,517	99.0	3,692,836	3,652,952	98.9
19.8	191,973	42,961	22.4	183,830	44,245	24.1

資料：納 税 課
市民税課

R-7 用途別市有地面積

単位：㎡ 各年度末現在

区 分	平成17年度	平成18年度	平成19年度	平成20年度	平成21年度
総 計	26,731,708	26,625,140	26,807,841	27,450,635	27,353,510
公用地計	577,210	676,968	689,185	1,124,775	1,083,252
庁舎用地	33,603	33,603	33,603	33,603	33,603
消防用地	54,076	57,140	57,140	59,879	61,213
その他公用地	489,531	586,225	598,442	1,031,293	988,436
公共用地計	11,165,966	11,043,262	11,192,285	11,385,396	11,491,774
学校用地	2,338,685	2,333,119	2,329,091	2,321,730	2,351,575
住宅用地	385,815	372,659	373,484	373,484	367,559
公園用地	3,966,760	4,043,410	4,154,731	4,198,625	4,231,422
その他公共用地	4,474,706	4,294,074	4,334,979	4,491,558	4,541,218
普通財産計	14,988,532	14,904,910	14,926,371	14,940,463	14,778,484
宅地	641,658	684,752	708,250	716,526	701,593
原野	2,490	2,490	2,490	2,490	2,490
雑種地	465,391	463,720	462,411	459,633	455,843
溜池	5,928	5,928	5,928	5,928	5,928
墓地	183,168	203,517	202,789	202,789	203,274
山林	13,689,897	13,544,503	13,544,503	13,553,098	13,409,356

注：四捨五入の関係で、総数と内訳は必ずしも一致しない。

資料：管財課

：地方自治法施行規則の財産に関する調書の様式に統一した。

R-8 用途別市有建物面積

単位：㎡ 各年度末現在

区 分	平成17年度	平成18年度	平成19年度	平成20年度	平成21年度
総 計	1,513,248	1,562,850	1,600,684	1,633,508	1,633,167
公 用 施 設 計	160,979	166,429	193,017	210,191	211,556
庁舎施設	51,352	51,352	51,451	51,451	51,451
消防施設	17,735	19,501	19,501	20,178	19,849
その他公用施設	91,892	95,576	122,065	138,562	140,256
公 共 用 施 設 計	1,248,147	1,272,671	1,276,419	1,289,514	1,288,245
学校	601,425	596,703	596,431	595,086	597,719
住 宅	127,546	127,837	127,837	136,599	136,599
公園	33,734	33,669	34,058	32,342	32,887
その他公共用施設	485,442	514,463	518,093	525,487	521,040
普 通 財 産 計	104,122	123,749	131,248	133,804	133,367

注：四捨五入の関係で、総数と内訳は必ずしも一致しない。

資料：管財課

：地方自治法施行規則の財産に関する調書の様式に統一した。

S-1 選挙人名簿登録者数及び在外選挙人名簿登録者数の推移

各年9月2日現在

	選挙人名簿登録者数			在外選挙人名簿登録者数		
	総数	男	女	総数	男	女
平成 17 年	311,112	162,597	148,515	421	267	154
18	314,708	164,823	149,885	497	312	185
19	318,570	167,146	151,424	524	331	193
20	321,610	169,021	152,589	468	299	169
21	323,895	170,215	153,680	450	285	165

資料：選挙管理委員会事務局

S-2 選挙別投票者数

選挙別	執行年月日	選挙当日有権者数			投票者数		
		総数	男	女	総数	男	女
衆議院議員	平成 12. 6. 25(小)	261,522	137,158	124,364	183,468	95,898	87,570
	〃 (比)	261,884	137,386	124,498	183,461	95,900	87,561
	15. 11. 9(小)	269,560	141,329	128,231	178,690	93,982	84,708
	〃 (比)	269,816	141,491	128,325	178,689	93,983	84,706
	17. 9. 11(小)(第11区)	307,626	160,725	146,901	230,500	119,536	110,964
	〃 (比) 〃	308,041	160,988	147,053	230,554	119,573	110,981
	〃 (小)(第14区)	2,563	1,252	1,311	2,141	1,033	1,108
	〃 (比) 〃	2,565	1,254	1,311	2,141	1,033	1,108
	21. 8. 30(小)(第11区)	320,978	168,728	152,250	250,282	131,625	118,657
	〃 (比) 〃	〃	〃	〃	250,245	131,605	118,640
参議院議員	〃 (小)(第14区)	2,382	1,144	1,238	1,938	934	1,004
	〃 (比) 〃	〃	〃	〃	1,938	934	1,004
	平成 7. 7. 23(選)	247,154	130,759	116,395	112,593	58,698	53,895
	〃 (比)	〃	〃	〃	112,584	58,693	53,891
	10. 7. 12(選)	256,241	134,517	121,724	173,612	89,152	84,460
	〃 (比)	〃	〃	〃	173,619	89,152	84,467
	13. 7. 29(選)	264,006	138,370	125,636	170,165	89,282	80,883
	〃 (比)	264,387	138,613	125,774	170,199	89,306	80,893
16. 7. 11(選)	270,656	141,707	128,949	173,250	91,383	81,867	
〃 (比)	271,007	141,932	129,075	173,294	91,410	81,884	
19. 7. 29(選)	317,555	166,482	151,073	221,788	115,898	105,890	
〃 (比)	〃	〃	〃	221,773	115,886	105,887	
県知事	平成 7. 2. 5	244,431	129,342	115,089	98,406	50,448	47,958
	11. 2. 7	257,469	135,175	122,294	129,570	66,844	62,726
	15. 2. 2	266,702	139,618	127,084	130,392	67,417	62,975
	19. 2. 4	313,817	164,086	149,731	203,796	106,431	97,365
県議会議員	平成 7. 4. 9	244,446	129,150	115,296	123,256	63,648	59,608
	11. 4. 11	257,304	134,965	122,339	164,534	85,067	79,467
	15. 4. 13	266,119	139,204	126,915	161,602	83,533	78,069
	19. 4. 8	*	*	*	*	*	*
市長	平成 8. 2. 4	246,984	130,402	116,582	96,616	48,692	47,924
	12. 2. 6	258,616	135,715	122,901	112,155	57,729	54,426
	16. 2. 8	267,678	140,091	127,587	123,210	64,199	59,011
	20. 2. 3	315,784	165,224	150,560	156,335	81,581	74,754
市議会議員	平成 11. 4. 25	255,396	133,935	121,461	185,359	94,090	91,269
	12. 2. 6(補)	258,616	135,715	122,901	112,120	57,711	54,409
	15. 4. 27	264,143	138,083	126,060	179,630	91,281	88,349
	17. 4. 24(増員)	28,375	14,045	14,330	20,647	10,075	10,572
	19. 4. 22(豊田)	276,846	145,508	131,338	187,405	95,985	91,420
	〃 (藤岡)	13,879	7,020	6,859	10,551	5,266	5,285
〃 (下山)	4,177	2,041	2,136	3,539	1,722	1,817	

注：平成17年4月24日の市議会議員増員選挙は小原及び稲武選挙区は無投票。

：平成19年4月8日の県議会議員選挙は無投票。(豊田市選挙区)

：平成19年4月22日の市議会議員増員選挙は小原、足助、旭及び稲武選挙区は無投票。

棄権者数			投票率(%)			投票 総数	有効 投票数	無効 投票数	持ち帰りと推定され るものおよび不受理
総数	男	女	総数	男	女				
78,054	41,260	36,794	70.15	69.92	70.41	183,465	178,842	4,623	3
78,423	41,486	36,937	70.05	69.80	70.33	183,445	175,396	8,049	16
90,870	47,347	43,523	66.29	66.50	66.06	178,683	160,256	18,427	7
91,127	47,508	43,619	66.23	66.42	66.01	178,673	172,628	6,045	16
77,126	41,189	35,937	74.93	74.37	75.54	230,498	225,041	5,457	2
77,487	41,415	36,072	74.85	74.27	75.47	230,554	224,689	5,865	-
422	219	203	83.53	82.51	84.52	2,141	2,101	40	-
424	221	203	83.47	82.38	84.52	2,141	2,106	35	-
70,696	37,103	33,593	77.97	78.01	77.94	250,282	244,545	5,733	4
70,733	37,123	33,610	77.96	78.00	77.92	250,245	244,215	6,018	12
444	210	234	81.36	81.64	81.10	1,938	1,882	56	-
444	210	234	81.36	81.64	81.10	1,938	1,891	47	-
134,561	72,061	62,500	45.56	44.89	46.30	112,591	106,736	5,855	2
134,670	72,066	62,504	45.55	44.89	46.30	112,584	106,243	6,341	-
82,629	45,365	37,264	67.75	66.28	69.39	173,611	167,204	6,407	1
82,622	45,365	37,257	67.76	66.28	69.39	173,619	167,995	5,600	24
93,841	49,088	44,753	64.45	64.52	64.38	170,158	155,739	14,419	7
94,188	49,307	44,881	64.37	64.43	64.32	170,188	161,691	8,497	11
97,406	50,324	47,082	64.01	64.49	63.49	173,249	161,759	11,490	1
97,713	50,522	47,191	64.01	64.48	63.49	173,283	166,287	6,996	11
95,767	50,584	45,183	69.84	69.62	70.09	221,780	215,655	6,125	8
95,782	50,596	45,186	69.84	69.61	70.09	221,765	211,660	10,105	8
146,025	78,894	67,131	40.26	39.00	41.67	98,403	96,047	2,356	3
127,899	68,331	59,568	50.32	49.45	51.29	129,568	126,537	3,031	2
136,310	72,201	64,109	48.89	48.29	49.55	130,385	128,163	2,222	7
110,021	57,655	52,366	64.94	64.86	65.03	203,796	201,331	2,465	-
121,190	65,502	55,688	50.42	49.28	51.70	123,255	121,186	2,069	1
92,770	49,898	42,872	63.95	63.03	64.96	164,532	161,819	2,713	2
104,517	55,671	48,846	60.73	60.01	61.51	161,601	158,807	2,794	1
*	*	*	*	*	*	*	*	*	*
150,368	81,710	68,658	39.12	37.34	41.11	96,614	94,203	2,411	2
146,461	77,986	68,475	43.37	42.54	44.28	112,155	109,854	2,301	-
144,468	75,892	68,576	46.03	45.83	46.25	123,208	120,830	2,378	2
159,449	83,643	75,806	49.51	49.38	49.65	156,334	154,022	2,312	1
70,037	39,845	30,192	72.58	70.25	75.14	185,352	182,813	2,539	7
146,496	78,004	68,492	43.35	42.52	44.27	112,114	100,763	11,351	6
84,513	46,802	37,711	68.00	66.11	70.08	179,630	176,531	3,099	-
7,728	3,970	3,758	72.76	71.73	73.78	20,647	20,420	227	-
89,441	49,523	39,918	67.69	65.97	69.61	187,404	184,181	3,223	1
3,328	1,754	1,574	76.02	75.01	77.05	10,551	10,450	101	-
638	319	319	84.73	84.37	85.07	3,539	3,516	23	-

資料：選挙管理委員会事務局

S-3 投票所別選挙人名簿登録者数

平成21年9月2日現在

番号	投票所名	登録者数			番号	投票所名	登録者数		
		計	男	女			計	男	女
	総数	323,895	170,215	153,680					
1	豊田市役所	3,582	1,922	1,660	41	高美町自治会館	1,257	616	641
2	近代の産業とくらし発見館	1,193	624	569	42	吉原町区民会館	4,829	2,559	2,270
3	拳母小学校	7,831	4,225	3,606	43	花園町区民会館	6,512	3,411	3,101
4	梅坪台交流館	8,093	4,287	3,806	44	堤小学校	1,869	990	879
5	崇化館中学校	6,193	3,215	2,978	45	前林中学校	3,188	1,791	1,397
6	小坂区民会館	5,655	2,971	2,684	46	西岡町区民会館	5,713	3,707	2,006
7	三軒屋区民会館	4,871	2,694	2,177	47	堤町区民会館	2,281	1,161	1,120
8	朝日丘交流館	5,993	3,200	2,793	48	駒場小学校	5,225	2,697	2,528
9	土橋児童館	4,642	2,553	2,089	49	大畑こども園	1,064	537	527
10	根川小学校	6,308	3,404	2,904	50	保見交流館	2,437	1,241	1,196
11	豊南交流館	9,960	5,138	4,822	51	貝津町公民館	1,990	1,152	838
12	平和小学校	4,286	2,566	1,720	52	東保見小学校	6,295	3,183	3,112
13	山之手小学校	5,275	2,870	2,405	53	豊田養護学校	6,587	3,495	3,092
14	丸山区民会館	3,992	2,067	1,925	54	猿投町公民館	607	288	319
15	豊田市西部コミュニティーセンター	5,084	2,636	2,448	55	猿投北交流館	1,586	769	817
16	宮口上区民会館	7,915	4,002	3,913	56	亀首町児童館	2,558	1,340	1,218
17	深田山公会堂	3,838	2,142	1,696	57	猿投支所	4,117	2,105	2,012
18	美山小学校	5,974	4,070	1,904	58	井上公民館	4,654	2,383	2,271
19	高橋中学校	5,408	2,730	2,678	59	猿投台交流館	6,436	3,290	3,146
20	平井小学校	2,863	1,384	1,479	60	越戸こども園	4,091	2,133	1,958
21	市木小学校	4,639	2,343	2,296	61	御船区民会館	2,026	1,023	1,003
22	岩滝町区民会館	786	395	391	62	透成こども園	545	265	280
23	矢並町ふれあい集会所	684	340	344	63	藤沢こども園	255	116	139
24	野見小学校	5,864	2,872	2,992	64	東広瀬小学校	1,318	642	676
25	広川台小学校	5,542	2,848	2,694	65	中金小学校	774	379	395
26	下野見児童館	562	288	274	66	上鷹見こども園	689	347	342
27	益富交流館	5,696	2,873	2,823	67	市営手呂住宅集会所	601	279	322
28	五ヶ丘小学校	5,915	2,906	3,009	68	穂積町区民会館	878	439	439
29	東山小学校	5,309	2,531	2,778	69	松平志賀町区民会館	1,919	962	957
30	豊栄一区区民会館	4,090	2,052	2,038	70	岩倉小学校	2,061	1,068	993
31	寿恵野小学校	6,353	3,333	3,020	71	松平支所	1,230	617	613
32	永覚新町区民会館	3,374	1,931	1,443	72	桂野町区民会館	338	161	177
33	畝部小学校	4,438	2,188	2,250	73	滝脇町自治区集会所	237	101	136
34	上郷中学校	5,687	2,946	2,741	74	林添児童館	432	214	218
35	高嶺こども園	3,091	1,599	1,492	75	王滝自治区公民館	188	88	100
36	大林小学校	7,015	4,476	2,539	76	豊松町公会堂	290	147	143
37	御幸本町区民会館	2,612	1,537	1,075	77	坂上町公民館	420	205	215
38	竜神交流館	5,547	2,896	2,651	78	藤岡交流館	1,622	827	795
39	竹村こども園	4,724	2,491	2,233	79	田茂平生活改善センター	192	93	99
40	若林交流館	10,193	5,336	4,857	80	迫公民館	515	273	242

平成21年9月2日現在

番号	投票所名	登録者数			番号	投票所名	登録者数		
		計	男	女			計	男	女
81	深見公民館	1,650	853	797	121	農村環境改善センター築羽会館	457	215	242
82	藤岡南部児童館・老人福祉センター藤岡園	4,834	2,452	2,382	122	浅野会館	265	122	143
83	御作公民館	666	318	348	123	稲武保健センター	671	314	357
84	上川口公民館	216	108	108	124	大野瀬地区多目的研修集会施設	160	76	84
85	木瀬公民館	695	338	357	125	稲武大桑老人憩の家	35	19	16
86	三箇公民館	340	168	172	126	稲武押山地区振興施設	225	112	113
87	白川生活改善センター	1,253	628	625	127	稲武中学校	748	365	383
88	北一色生活改善センター	1,937	966	971	128	黒田集会所	255	122	133
89	藤岡ニューハイツ集会所	698	355	343	129	稲武小田木老人憩の家	293	136	157
90	小原大平児童館	477	224	253					
91	小原福祉センター「ふくしの里」	830	395	435					
92	小原北部生活改善センター	526	275	251					
93	農業者健康管理センター	203	101	102					
94	小原交流館	480	230	250					
95	東区生活改善センター	135	66	69					
96	小原支所	721	354	367					
97	矢作集会所	228	99	129					
98	足助トレーニングセンター	1,731	841	890					
99	追分小学校	723	337	386					
100	則定小学校	626	307	319					
101	佐切小学校	362	181	181					
102	冷田小学校	687	341	346					
103	萩野小学校	680	325	355					
104	明和小学校	551	277	274					
105	大多賀集会所	53	26	27					
106	旧大見小学校	302	149	153					
107	新盛小学校	613	293	320					
108	大蔵小学校	853	410	443					
109	御蔵小学校	470	241	229					
110	花山小学校	1,688	836	852					
111	下山交流館	1,035	511	524					
112	黒坂集会所	224	107	117					
113	和合集会所	368	176	192					
114	東部こども園	330	161	169					
115	大林集会所	348	169	179					
116	阿蔵集会所	237	123	114					
117	旧生駒小学校	112	55	57					
118	旭保健センター	720	343	377					
119	生活改善センター笹戸会館	305	151	154					
120	農村環境改善センター敷島会館	976	469	507					

資料:選挙管理委員会事務局

S-4 市議会の開催状況及び付議日数

区 分		平成17年	平成18年	平成19年	平成20年	平成21年	
招集回数	計	7	5	5	5	7	
	定例会	4	4	4	4	4	
	臨時会	3	1	1	1	3	
会期日数	計	81	74	90	91	92	
	定例会	78	73	89	90	89	
	臨時会	3	1	1	1	3	
会議日数	計	23	22	22	22	24	
	定例会	20	21	21	21	21	
	臨時会	3	1	1	1	3	
付議案件	市長提出	計	371	272	257	287	214
		予算	42	39	43	44	45
		その他	116	127	81	80	68
	議員提出	計	213	106	133	163	101
条例		12	3	10	4	17	
会議規則		2	-	1	-	3	
意見書		1	-	1	-	2	
決議		7	2	5	2	10	
その他	-	-	-	-	-		
請陳	願情	2	1	3	2	2	
請陳	願情	3	5	6	10	6	
請陳	願情	10	13	10	9	10	

注：市長提出の付議案件のうち、その他は承認・報告・同意等を含む。 資料：議会事務局

S-5 常任委員会等開催日数

区 分	平成17年	平成18年	平成19年	平成20年	平成21年
常 任 委 員 会	29	28	34	40	38
企 画 総 務	8	6	6	10	9
生 活 社 会	5	5	8	6	6
教 育 次 世 代	5	6	6	8	6
環 境 福 祉	5	6	7	8	7
産 業 建 設 会	5	5	7	8	10
教 育 社 会	1	*	*	*	*
特 別 委 員 会	40	48	61	122	113
決 算	5	8	*	*	*
予 算	*	*	8	*	*
予 算 決 算	*	*	19	29	29
議 会 課 題 検 討	*	*	8	3	*
地 区 コ ミ ュ ニ テ ィ 研 究	*	*	*	*	*
医 療 体 制 調 査	*	*	*	*	*
総 合 交 通 研 究	*	*	*	*	*
健 康 づ くり 豊 田 2 1 推 進	2	*	*	*	*
犯 罪 の な い ま ち づ くり 推 進	2	*	*	*	*
産 業 支 援 推 進	2	*	*	*	*
合 併 推 進	1	*	*	*	*
議 会 活 性 化	*	*	*	*	*
議 会 活 性 化 推 進	11	2	*	*	*
災 害 に 強 い ま ち づ くり	9	2	*	*	*
観 光 ・ 交 流 推 進	8	2	*	*	*
議 会 権 能 向 上	*	16	3	*	*
地 域 拠 点 整 備 活 性 化	*	10	2	*	*
水 と 緑 の ま ち づ くり	*	8	1	*	*
公 共 施 設 機 能 検 討	*	*	11	1	*
食 育 推 進	*	*	9	1	*
都 市 グ ロ ー バ ル 化 研 究 (全 体 会)	*	*	*	8	1
都 市 グ ロ ー バ ル 化 研 究 (第 1 小 委 員 会)	*	*	*	19	4
都 市 グ ロ ー バ ル 化 研 究 (第 2 小 委 員 会)	*	*	*	17	7
都 市 グ ロ ー バ ル 化 研 究 (第 3 小 委 員 会)	*	*	*	24	9
議 会 基 本 条 例 検 討	*	*	*	10	5
中 心 市 街 地 ま ち づ くり 検 討	*	*	*	10	1
議 会 条 例 検 討 (全 体 会)	*	*	*	*	9
議 会 条 例 検 討 (議 決 事 件 検 討 小 委 員 会)	*	*	*	*	6
議 会 条 例 検 討 (政 治 倫 理 検 討 小 委 員 会)	*	*	*	*	7
環 境 モ デ ル 都 市 推 進	*	*	*	*	8
行 財 政 運 営 検 討	*	*	*	*	9
議 員 定 数 検 討	*	*	*	*	18
そ の 他	52	47	49	54	55
議 会 運 営 委 員 会	20	17	17	24	24
議 会 だ よ り 編 集 委 員 会	23	22	21	19	19
全 員 協 議 会	9	8	11	11	12

注：予算特別委員会及び予算決算特別委員会の開催回数は各分科会を1回と数える。

資料：議会事務局

S-6 市民課利用状況

年度・月	戸籍関係		住民基本台帳・外国人登録関係			印鑑登録関係		証明関係		自動車 臨時運 行許可	税務 証明	
	戸籍 の届	証明書 交付	住民 異動届	外国人 登録申請	証明書 交付	印鑑 登録	印鑑証 明交付	住民票 閲覧	その他			
総数	平成17年度	19,066	93,174	67,151	24,313	239,338	39,595	199,876	72,333	7,666	2,341	153,451
	平成18年度	18,931	105,814	63,081	23,916	263,084	21,220	183,791	26,006	22,861	2,478	126,929
	平成19年度	19,800	112,335	64,004	26,460	256,278	21,182	181,103	9,422	19,624	2,355	135,308
	平成20年度	19,554	108,188	63,175	25,864	239,968	20,509	172,844	9,136	20,993	2,206	141,351
	平成21年度	18,620	105,790	62,641	21,283	229,167	22,155	165,359	7,470	20,053	2,025	140,128
平成 21 年度 月別	4	1,663	9,048	8,251	2,171	20,477	2,006	13,398	203	1,570	227	12,366
	5	1,474	6,912	4,931	2,334	18,008	1,555	11,734	255	1,318	166	9,666
	6	1,555	8,881	4,637	2,286	19,832	1,856	14,107	3,118	1,452	166	16,234
	7	1,534	8,798	4,638	1,654	20,278	1,912	14,084	117	1,579	175	13,635
	8	1,542	9,191	4,055	1,569	17,586	1,687	12,386	199	580	146	11,196
	9	1,386	8,108	3,714	1,375	17,379	1,730	13,153	86	1,600	150	10,422
	10	1,488	8,889	4,774	1,593	17,581	1,721	13,153	507	1,712	170	10,578
	11	1,535	8,670	4,018	1,747	18,115	1,825	13,537	690	1,670	181	10,679
	12	1,544	8,794	4,329	1,469	16,683	1,668	12,865	1,906	1,683	165	9,576
	1	1,500	9,492	5,507	1,767	17,876	1,753	13,293	233	2,279	165	10,246
	2	1,597	9,248	5,110	1,649	20,604	1,899	14,577	156	2,170	159	13,506
	3	1,802	9,759	8,677	1,669	24,748	2,543	18,287	0	2,440	155	12,024
本庁・ 支所別	本庁	15,438	57,971	49,727	21,283	132,148	12,520	60,819	7,470	16,026	1,639	89,797
	高橋支所	411	4,748	1,601	-	11,592	1,413	13,334	-	479	-	4,631
	上郷支所	702	6,961	2,905	-	15,712	1,998	17,451	-	498	-	7,421
	高岡支所	722	7,891	3,727	-	18,491	2,700	20,918	-	673	-	8,377
	猿投支所	394	4,789	1,551	-	10,110	1,255	12,034	-	476	-	4,408
	松平支所	175	1,578	407	-	2,926	323	3,659	-	125	-	1,549
	藤岡支所	202	2,144	734	-	4,718	512	4,958	-	193	116	2,876
	小原支所	48	1,281	171	-	1,297	152	1,624	-	114	38	1,758
	足助支所	211	2,642	474	-	3,310	316	3,197	-	284	182	5,582
	下山支所	48	1,124	189	-	1,722	142	1,748	-	139	50	3,035
	旭支所	35	996	110	-	897	95	1,007	-	103	-	1,579
	稲武支所	41	768	150	-	946	77	1,111	-	99	-	1,364
	保見 出張所	174	2,167	827	-	5,419	544	5,919	-	240	-	2,439
石野 出張所	19	719	68	-	1,011	108	1,355	-	63	-	886	
駅西口 サービスセンター	-	10,011	-	-	18,868	-	16,225	-	541	-	4,426	

資料：市民課

参 考 資 料

- 1 豊田市年表
- 2 市職員数
- 3 歴代三役一覧表
- 4 歴代正・副議長一覧表
- 5 行政機構図
- 6 市内公共施設一覧表
 - (1) 市の施設
 - (2) 県の施設
 - (3) 国の施設
 - (4) その他

1 豊田市年表

年次	事 項
昭和26年(1951)	3月 市制を施行し「挙母市」となる。初代市長渡辺鈞吉氏（面積38.65km ² ） 6月 毘森公園市営野球場が完成 7月 市社会福祉協議会発足 11月 市章を制定
27年(1952)	9月 挙母会館が完成 〃 八ッ迫墓地内に市営火葬場を設置 11月 市教育委員会が発足
28年(1953)	2月 挙母商工会議所が発足 11月 市立図書館が喜多町に独立開館 〃 市内の巡回バスが開通
29年(1954)	3月 市内各区に行政電話を架設 7月 挙母警察署が発足 〃 工場誘致条例を施行 9月 市上水道の起工式を行う
30年(1955)	5月 2代目市長に中村寿一氏 6月 挙母勤労会館が開館 10月 市民会館が完成
31年(1956)	2月 3代目市長に長坂貞一氏 4月 市消防署が発足 〃 明治用水頭首工(水源橋)が完成 7月 市と高橋村を結ぶ「高橋」が完成 9月 西加茂郡高橋村と合併（面積67.64km ² ） 10月 市上水道通水式
32年(1957)	4月 昭和天皇・皇后両陛下がトヨタ自動車を見学される 10月 市体育協会が全国表彰を受ける
33年(1958)	3月 宮口町の鎌田流棒の手が県無形文化財に指定 4月 市立養老院が完成 7月 農林会館が完成
34年(1959)	1月 市名を「豊田市」に変更 5月 市火葬場を宝来町に移転 〃 青年婦人会館が開館 9月 伊勢湾台風により大きな被害
35年(1960)	4月 市奨学金支給条例を公布 5月 中学校の学校給食を開始 7月 名誉市民条例を公布 9月 米国デトロイト市と姉妹都市提携を結ぶ 〃 市文化財条例を公布
36年(1961)	3月 渡辺鈞吉氏、中村寿一氏が初の名誉市民となる
37年(1962)	1月 市営し尿処理場が志賀町に完成 2月 木下信氏が名誉市民になる 4月 久澄橋が鉄骨永久橋になる 9月 県厚生連・加茂病院が移転開設 10月 工業用水の供給開始
38年(1963)	1月 10万都市を構想した新庁舎（現東庁舎）が完成 3月 市営し尿処理場にゴミ焼却場を併設 4月 鶴の首橋が完成

昭和38年(1963)	4月 豊田工業高等専門学校が開校 5月 豊田市有線放送電話が開通
39年(1964)	2月 4代目市長に佐藤保氏 3月 碧海郡上郷町と合併 (面積89.29km ²) 5月 豊田善意銀行が誕生
40年(1965)	3月 市の花を「ひまわり」に決定 4月 市民センターが完成 9月 碧海郡高岡町と合併 (面積128.26km ²)
41年(1966)	5月 職業訓練所が陣中町に完成 9月 消防署南部出張所を設置
42年(1967)	1月 郷土資料館と民族資料館が完成 4月 西加茂郡猿投町と合併 (面積245.85km ²) 8月 中切配水場が完成
43年(1968)	3月 市交通災害共済制度が発足 4月 ひまわり学園が開園 5月 休日診療所を開所 7月 青年センターが完成 8月 第1回豊田まつり開催
44年(1969)	12月 長坂貞一氏が名誉市民になる 7月 鞍ヶ池ロッジがオープン 8月 矢作川畔で県下総合防災訓練を行う 10月 野見山山頂に展望台完成
45年(1970)	1月 豊田火葬場が完成 3月 市立図書館が完成 4月 東加茂郡松平町と合併 (面積289.69km ²) 5月 県豊田保健所完成 7月 市消防本部庁舎が完成 〃 六所山青少年キャンプ場が完成 8月 市体育館が完成 9月 豊田音頭ができる
46年(1971)	10月 国鉄岡多線(現愛知環状鉄道)の岡崎―北野柵塚間(8.7km)が開通 3月 市の木を「けやき」を決定 〃 市役所西庁舎が完成 10月 古瀬間墓地公園が一部完成 12月 市役所に電子計算機導入
47年(1972)	2月 保見団地起工 3月 消防署四郷出張所が開所 4月 猿投グリーンロードが開通 〃 市内の東海自然歩道が開通 6月 渡刈清掃工場が操業開始 〃 南部給食センターが完成 7月 集中豪雨で大被害を受ける 8月 豊田加茂広域市町村圏協議会が発足
48年(1973)	3月 名鉄挙母線廃止 7月 トヨタ自動車と公害防止協定を結ぶ 〃 老人福祉電話を設置 9月 自動車関連会社12社と市で公害防止協定を結ぶ
49年(1974)	1月 市役所窓口業務に模写電送システムを採用

昭和49年(1974)	3月 消防署大林出張所が開所 4月 老人福祉センター豊寿園が完成 10月 葵大橋が開通
50年(1975)	3月 休日診療所が西山町へ移転 5月 少年自然の家が完成 6月 市勤労青少年伊良湖キャンプ場が渥美郡渥美町にオープン 11月 文化芸術センター（現市民文化会館小ホール）が開館 〃 鞍ヶ池植物園が開園
51年(1976)	2月 5代目市長に西山孝氏 4月 市福祉センターが開館 〃 市勤労青少年レクリエーションセンターが岐阜県串原村に開館 〃 国鉄岡多線（現愛知環状鉄道）の岡崎～新豊田間が開通 7月 西広瀬小学校で水質調査始まる 8月 東部給食センターが完成 11月 豊田加茂清掃センター砂川プラントが西加茂郡三好町に完成
52年(1977)	2月 市交通安全市民会議が発足 3月 佐藤保氏、本多静雄氏、（故）浦野幸男氏が名誉市民になる 〃 消防署松平出張所が開所
53年(1978)	6月 とよたテレホンサービスを開局 3月 「豊田市民の誓い」を制定 4月 勤労者体育センターが開館 〃 七州城隅櫓を2百年ぶりに再建 5月 小・中学校で米飯給食が開始 10月 王滝溪谷に「王滝湖かけ橋」が完成
54年(1979)	4月 中央公民館本館、市体育館柔道場がオープン 〃 デトロイト市からアムールトラ「オマー」が鞍ヶ池公園へ 〃 竜宮橋が完成 5月 昭和天皇・皇后両陛下をお迎えして、西加茂郡藤岡町の県有林で第30回全国植樹祭 7月 名古屋東山動物園からオマーの花嫁「ネネ」が鞍ヶ池公園へ 〃 名鉄豊田新線（現豊田線）が開通 11月 鞍ヶ池公園の完工式を行う 12月 公共施設巡回バスが本格運行
55年(1980)	4月 消防署高橋分署が開所 〃 養護老人ホームが若草町へ移転 〃 豊田地域医療センターを開設 9月 40歳以上の人に健康手帳を配布 10月 高齢者能力活用協会が発足
56年(1981)	4月 県下で初の通所授産施設が開館 〃 地域文化広場が開館 7月 勤労者野外活動施設が開館 〃 市民文化会館が開館
57年(1982)	3月 公設地方卸売市場が完成 4月 猿投コミュニティセンター業務を開始 〃 第2ひまわり学園が開所 〃 青少年センターが開所 12月 14社と公害防止協定(改定)を締結
58年(1983)	4月 グリーンテクノピアの造成工事開始

昭和58年(1983)	<p>4月 民芸館が開館 // 新豊田駅前に地下駐車場オープン</p> <p>6月 (財)豊田市都心整備公社を設立</p> <p>8月 全国高校総体・ハンドボール競技を開催。皇太子殿下、同妃殿下 (今上天皇・皇后両陛下) がお観戦</p> <p>9月 保育園で米飯給食開始</p> <p>11月 サン・アビリティーズ豊田が開館</p> <p>12月 初代市民チャンピオン15人が誕生</p>
59年(1984)	<p>1月 住民情報漢字オンライン制度を開始</p> <p>4月 鞍ヶ池公園に「虹の架け橋」が完成</p> <p>7月 水道サービス協会が業務を開始</p> <p>8月 市の人口が30万人を突破 // 市役所南庁舎(現環境センター)が完成</p>
60年(1985)	<p>3月 倉地桂太郎氏、酒井鈴夫氏が名誉市民になる</p> <p>4月 第2民芸館が開館</p> <p>7月 産業文化センターが開館</p> <p>9月 中学校で外国人講師の英語授業を開始</p> <p>10月 高橋コミュニティセンターが開館</p> <p>11月 炮烙山に「21世紀の城」が完成</p> <p>12月 名鉄三河線梅坪～上挙母間が高架で運行開始</p>
昭和61年(1986)	<p>4月 松平コミュニティセンターが開館</p> <p>8月 農村環境改善センターが開館</p> <p>9月 第3セクター「愛知環状鉄道株式会社」設立</p> <p>10月 アムールトラの赤ちゃん「トト」「ミミ」誕生</p> <p>12月 猿投棒の手ふれあい広場完成</p>
62年(1987)	<p>1月 新成人を祝う会を分散式で開催</p> <p>4月 渡刈新清掃工場、消防署南分署、森林会館が開館</p> <p>5月 障害者福祉会館が完成</p> <p>7月 教職員会館が開館 // 高齢者温泉休養施設「寿楽荘」が西加茂郡小原村に開館</p> <p>10月 運動公園陸上競技場が完成</p> <p>11月 豊田終末処理場が完成</p>
63年(1988)	<p>1月 愛知環状鉄道が開業</p> <p>2月 6代目市長に加藤正一氏</p> <p>3月 特別養護老人ホーム「豊田福寿園」が開館</p> <p>4月 若宮・西町緑陰歩道が完成</p> <p>9月 ペDESTリアンデッキが完成 // 新生町三枝立体交差完成</p> <p>10月 上郷コミュニティーセンター完成 // 駅西口市街地再開発ビル完成、駐車場案内システム稼働 // 文字放送を開始</p>
平成元年(1989)	<p>1月 (財)国際交流協会を設立、デイ・サービス事業の開始</p> <p>2月 豊田加茂産業廃棄物処理公社を設立</p> <p>5月 都市景観アドバイザー制度を開始</p> <p>6月 新古瀬間聖苑が稼働</p> <p>7月 豊田まつりを豊田おいでんまつりにリニューアル</p> <p>10月 運動公園野球場が完成</p>
2年(1990)	<p>3月 西山孝氏が名誉市民になる</p>

平成2年(1990)	<p>3月 豊田西バイパス全線が開通</p> <p>4月 第3民芸館が完成</p> <p>6月 自然観察の森オープン</p> <p>10月 市民山の家「リゾート安曇野」が長野県穂高町にオープン</p> <p>12月 CATVひまわりネットワークが開局</p>
3年(1991)	<p>1月 印鑑オンラインシステムが稼働</p> <p>2月 鞍ヶ池公園にツインドーム型植物園が完成</p> <p>4月 定住人口地区すべてが水道供給地域となる（水道給水率100%達成）</p> <p>5月 平成記念橋が開通</p>
4年(1992)	<p>3月 消防署力石出張所が完成</p> <p>4月 高岡コミュニティーセンターが開館</p> <p>7月 英国オックスフォード大学ボドリアン図書館と国際交流宣言に調印</p> <p>12月 豊田内環状線が全線開通</p>
5年(1993)	<p>2月 有料女性専用トイレが完成</p> <p>4月 市内の5農協合併、豊田商工会議所と市内の4商工会を合併</p> <p>9月 建設省国土地理院の「全国都道府県市区町村別面積調」（平成5年9月30日）の公表により市の面積を290.12k㎡に修正</p> <p>〃 市美術館がヴァチカン美術館と友好交流提携</p> <p>11月 新しい久澄橋が開通</p>
6年(1994)	<p>2月 市が電気自動車を導入</p> <p>4月 市立豊田養護学校が開校</p> <p>6月 視聴覚障害者デイ・サービスを開始</p> <p>〃 デトロイト美術館と友好交流宣言に調印</p> <p>7月 豊田税務署が開所</p> <p>10月 新消防庁舎業務を開始</p> <p>〃 わかしゃち国体豊田市競技（ラグビー・ハンドボール）を開催</p>
7年(1995)	<p>4月 自転車等放置防止条例を施行</p> <p>〃 市駅東地区再開発ビル・ギャザが完成</p> <p>8月 老人福祉センター豊寿園立替竣工</p> <p>10月 六所山ろくでアジア大陸マウンテンバイク選手権大会（ダウンヒル競技）を開催</p> <p>11月 市美術館が開館</p>
8年(1996)	<p>1月 鞍ヶ池浄化センターの運転を開始</p> <p>4月 違法駐車等防止条例と空き缶等ごみ散乱防止条例を施行</p> <p>〃 こども発達センターが開館</p> <p>7月 生涯学習出前講座がスタート</p> <p>8月 英国ボドリアン図書館と図書資料借用契約に調印</p> <p>9月 幸徳台分譲宅地第1次分譲を開始</p> <p>〃 各種証明書の市長印を電子印に変更</p>
9年(1997)	<p>4月 資源ごみの分別収集開始</p> <p>〃 重症心身障害者通所施設暖（だん）が開所</p> <p>〃 西部コミュニティーセンター、豊田ほっとかん完成</p> <p>7月 インターネットの豊田市ホームページ開設</p>
10年(1998)	<p>1月 地域医療センターに療養型病床群と訪問看護ステーションを開設</p> <p>3月 高橋節郎氏が名誉市民になる</p> <p>4月 中核市に移行。市保健所を開設</p> <p>〃 公共施設から飲料水の自動販売機撤去</p> <p>〃 低公害車購入補助制度を開始</p>

平成10年(1998)	<p>4月 都心駐車場共通駐車サービス券システム開始</p> <p>7月 松平地区でミニバス（ともえ号）の運行を開始</p> <p>10月 戸籍事務のコンピューター処理を開始</p> <p>11月 コンサートホール、能楽堂、中央図書館が開館</p> <p>〃 英国ボドリアン図書館重宝展開催</p> <p>〃 英国ダービーシャー県など3地域と姉妹都市提携を結ぶ</p>
11年(1999)	<p>3月 地域振興券配布</p> <p>〃 豊田大橋が開通</p> <p>4月 電気式生ごみ処理機購入補助制度を開始</p> <p>5月 市役所南庁舎で業務開始</p> <p>〃 買物袋持参運動開始</p> <p>7月 情報公開条例施行</p> <p>10月 再生ティッシュペーパー「モーいちど」を発売</p> <p>〃 I T S社会実験開始</p>
12年(2000)	<p>2月 7代目市長に鈴木公平氏</p> <p>3月 豊田英二氏、豊田壽子氏が名誉市民になる</p> <p>4月 知的障害児通園施設ひまわり移転オープン</p> <p>6月 買物袋持参共通シール制度スタート</p> <p>〃 枝下町で高濃度ダイオキシン検出を公表</p> <p>9月 とよた子育て総合支援センターオープン</p> <p>〃 東海豪雨で被害を受ける</p> <p>10月 高岡西部地区でふれあいバス運行</p> <p>11月 市役所本庁舎 I S O 14001 認証取得</p> <p>〃 水道水源保全基金事業スタート</p> <p>12月 豊田そごう閉店</p>
13年(2001)	<p>2月 西広瀬小学校の水質汚濁調査が連続9千日達成</p> <p>3月 (故) 豊田喜一郎氏、加藤正一氏が名誉市民になる</p> <p>〃 市役所南庁舎と東庁舎を結ぶ連絡橋完成</p> <p>4月 粗大ごみ有料収集開始</p> <p>5月 I T 講習会開始</p> <p>7月 豊田スタジアムオープン</p> <p>9月 不法投棄パトロール隊・まちの美化活動団体発足</p> <p>10月 中核市サミット開催。とよた市民活動センター、松坂屋オープン</p> <p>11月 豊田スタジアムスポーツプラザオープン</p>
14年(2002)	<p>2月 竜神公民館改築オープン</p> <p>3月 伊保原・渡刈保育園新園舎完成</p> <p>〃 中心市街地情報提供システム「ぱるらナビゲーション」稼動</p> <p>4月 A館 T F A C E に豊田市駅西口サービスセンターなどオープン</p> <p>〃 衛生試験所オープン</p> <p>〃 総合野外センター少年自然の家新築オープン</p> <p>〃 中消防署逢妻出張所開設</p> <p>〃 公民館が交流館に名称変更</p> <p>〃 豊田加茂地域8市町村長による豊田加茂広域行政研究会発足</p> <p>〃 地震防災対策強化地域に指定</p> <p>5月 高年大学第一期開校</p> <p>6月 中心市街地バス運行開始</p> <p>7月 路線バス医療センター線運行・福祉バス運行・自動車学校スクールバス事業・リフト付き車両の送迎サービス開始</p>

平成14年(2002)	7月 豊田市駅東口市街地再開発ビルに「メグリアセントレ」オープン 8月 住民基本台帳ネットワークシステムスタート 10月 東海環状自動車道猿投トンネル貫通式 11月 豊田加茂8市町村合併研究会発足 // ワールド・エコノ・ムーブinとよた開催 // チャレンジショップTMS E E Dオープン
15年(2003)	12月 パブリックコメント制度開始 3月 伊勢湾岸自動車道豊田東インターチェンジ開通 // 運動公園体育館・弓道場・アーチェリー場完成 // 北消防署移転完成 // 矢作川豊田防災ステーション完成 4月 中心市街地3時間駐車無料サービス開始 8月 コンサートホールにパイプオルガン完成 // とよた市民野外劇「衣の里夢大地」開催 11月 豊田加茂合併協議会設置 西広瀬小学校の水質汚濁調査が連続一万日達成
16年(2004)	12月 伊勢湾岸自動車道豊田南インターチェンジ開通 3月 衣浦豊田道路開通式 // 越戸保育園新園舎完成 // 名鉄三河線レールバス廃線 4月 パルクとよた・けやきワークスが栄町に移転 // 農ライフ創生センター開所 // さなげ足助バス運行開始 // 青少年センター移転 8月 みちナビとよたオープン 11月 豊田加茂7市町村による合併協定調印式
17年(2005)	12月 伊勢湾岸自動車道(豊田南インターチェンジ～豊田ジャンクション)開通 3月 鞍ヶ池公園リニューアルオープン // 東海環状自動車道開通 // 産業文化センターとよた科学体験館リニューアルオープン // 愛・地球博開幕 // 中消防署松平出張所移転完成 4月 西加茂郡藤岡町・小原村、東加茂郡足助町・下山村・旭町・稲武町と合併 9月 愛・地球博閉幕 10月 近代の産業とくらし発見館オープン
18年(2006)	3月 市民の誓いシンボルマーク決定 帰農者滞在施設開設 6月 水道給水50周年記念式典 8月 第2回豊田市民野外劇「衣の里夢大地～クルマのまちの誕生～」開催 10月 子ども市議会開催。豊田ナンバー交付
19年(2007)	4月 スカイホール豊田、渡刈クリーンセンターオープン 6月 環境学習施設ECO-T(エコット)オープン
20年(2008)	3月 新プラネタリウムオープン 4月 保育園と市立幼稚園の名称をこども園に統一 // 志賀子どもつどいの広場オープン // 宮口子育て支援センターオープン
21年(2009)	1月 環境モデル都市として認定 3月 新富国橋が供用開始

2 市職員数

各年4月1日現在

年	総数	行政職	消防職	技能労務職	教育 保育職	医療職
平成18年	3,322	1,859	【5】	429	342 (13) 【32】	688 【1】 4
平成19年	3,268	1,813	【4】	435	337 (15) 【29】	679 4
平成20年	3,242	1,793	【3】	438 【2】	324 【52】	683 4
平成21年	3,210	1,773	【1】	448 【2】	297 【50】	688 4
平成22年	3,215	1,778		455 【2】	278 【50】	701 3
内訳（部局）						
総合企画部	49	47			2 【1】	
経営政策本部	12	12				
総務部	143	137			6	
市民部	168	168				
社会部	224	222	1	1		
子ども部	771	73			26 【7】	672
環境部	215	71			144 【16】	
福祉保健部	281	272			1	5 3
産業部	108	104			4	
都市整備部	150	150				
建設部	173	170			3 【1】	
消防本部	454		454 【2】			
上下水道局	187	155			32 【7】	
教育委員会	227	145			58 【18】	24
行政委員会等	53	52			1	

注：（ ）内は再雇用で内数

：【 】内は再任用で内数

：行政委員会等は、議会事務局、監査委員事務局、選挙管理委員会、農業委員会、出納室、土地開発公社。

資料：人事課

3 歴代三役一覧表（市制施行以降）

歴代市長

氏名	就任年月	退任年月
渡辺 鈞 吉	昭和 26年 3月	昭和 30年 4月
中村 寿 一	30年 4月	31年 1月
長坂 貞 一	31年 2月	39年 2月
佐藤 保	39年 2月	51年 2月
西山 孝	51年 2月	63年 2月
加藤 正 一	63年 2月	平成 12年 2月
鈴木 公 平	平成 12年 2月	現在

注：渡辺氏 昭和22年4月 挙母町長就任

資料：秘書課

歴代副市長（助役）

氏名	就任年月	退任年月
長坂 貞 一	昭和 26年 3月	昭和 31年 2月
田村 重 三	30年 6月	39年 11月
篠田 好 美	39年 11月	46年 10月
加藤 隆	46年 4月	50年 3月
西山 孝	50年 4月	51年 1月
柴田 清	51年 4月	56年 3月
竹尾 淳	51年 4月	55年 3月
加藤 正 一	55年 4月	62年 12月
松村 静 夫	63年 4月	平成 4年 3月
鈴木 公 平	平成 4年 4月	11年 12月
大山 耕 二	4年 4月	7年 3月
水本 良 則	7年 4月	10年 3月
見波 潔	10年 4月	13年 3月
中根 芳 郎	12年 4月	16年 3月
小池 幸 男	13年 4月	16年 3月
菊地 春 海	16年 4月	19年 6月
中村 紀世実	16年 4月	現在
加藤 恒太郎	19年 7月	22年 3月
永田 健	22年 4月	現在

注：長坂氏 昭和20年12月 挙母町助役就任

資料：秘書課

：平成19年4月 「助役」から「副市長」へ名称変更

歴代収入役

氏名	就任年月	退任年月
光岡 梅 吉	昭和 26年 3月	昭和 31年 11月
池田 和 平	31年 11月	51年 11月
清水 竹 雄	51年 11月	55年 11月
成瀬 昭	55年 11月	59年 11月
今井 巖	59年 11月	63年 3月
稲葉 満 穂	63年 4月	平成 4年 3月
矢野 宗 明	平成 4年 4月	8年 3月
川上 富 弘	8年 4月	12年 3月
岩瀬 幸 夫	12年 4月	16年 3月
宇井 銀 之	16年 4月	20年 3月

注：光岡氏 昭和22年3月 挙母町収入役就任

資料：秘書課

：平成20年3月31日廃止。4月1日からは一般職の会計管理者を設置

4 歴代正・副議長一覧表（市制施行以降）

議 長

氏 名	就任年月	退任年月	氏 名	就任年月	退任年月
光岡 貞	昭和26年 3月	昭和26年 4月	川井 鏡 治	59年 5月	60年 5月
杉浦 定 治	26年 5月	30年 4月	吉田 五 郎	60年 5月	61年 5月
稲本 義 一	30年 5月	31年 5月	森 順 次	61年 5月	62年 4月
光岡 貞	31年 5月	32年 5月	福岡 銑 二	62年 5月	63年 5月
宇野 長 男	32年 5月	33年 5月	西村 完 一	63年 5月	平成元年 5月
成瀬 清 男	33年 5月	34年 4月	鈴木 利 夫	平成元年 5月	2年 5月
杉浦 勝 男	34年 5月	35年 5月	清水 保 昌	2年 5月	3年 4月
佐野 義 一	35年 5月	36年 5月	田中 務	3年 5月	4年 5月
宇野 長 男	36年 5月	37年 5月	太田 三 郎	4年 5月	5年 5月
永田 喜与志	37年 5月	38年 4月	永野 健 三	5年 5月	6年 5月
石川 佐 一	38年 5月	39年 5月	篠田 忠 信	6年 5月	7年 4月
杉浦 勝 男	39年 5月	40年 5月	都築 明 秀	7年 5月	8年 5月
稲本 義 一	40年 5月	41年 5月	八木 三 郎	8年 5月	9年 5月
永田 喜与志	41年 5月	42年 4月	石川 隆 之	9年 5月	10年 5月
石川 佐 一	42年 5月	45年 5月	神谷 幸 男	10年 5月	11年 4月
秋本 正太郎	45年 5月	46年 4月	中村 剛 和	11年 5月	12年 5月
秋本 正太郎	46年 5月	48年 5月	鈴木 伸 介	12年 5月	13年 5月
羽根田 八 束	48年 5月	49年 5月	光岡 保 之	13年 5月	14年 5月
糸 勇	49年 5月	50年 4月	天野 弘 治	14年 5月	15年 4月
北川 ・ 久	50年 5月	51年 5月	太田 之 朗	15年 5月	16年 5月
板倉 猛	51年 5月	52年 5月	高木 キヨ子	16年 5月	17年 5月
大岡 久 雄	52年 5月	53年 5月	湯浅 利 衛	17年 5月	18年 5月
寺田 鎗 市	53年 5月	54年 4月	水野 慶 一	18年 5月	19年 4月
岩月 寿	54年 5月	55年 5月	岩月 幸 雄	19年 5月	20年 5月
可知 功	55年 5月	56年 5月	中根 大	20年 5月	21年 5月
倉知 宝	56年 5月	57年 5月	八木 哲 也	21年 5月	22年 5月
河合 隆 司	57年 5月	58年 4月	松井 正 衛	22年 5月	現在
岩松 文 一	58年 5月	59年 5月			

副議長

氏名	就任年月	退任年月	氏名	就任年月	退任年月
山崎六郎	昭和26年 3月	昭和26年 4月	鈴木五平	59年 5月	59年 10月
佐野貞雄	26年 5月	30年 4月	太田三郎	59年11月	60年 5月
成瀬清男	30年 5月	33年 5月	清水保昌	60年 5月	61年 5月
川上孝雄	33年 5月	33年 9月	鈴木利夫	61年 5月	62年 4月
鈴木憲一	33年10月	34年 4月	田中務	62年 5月	63年 5月
植松八郎	34年 5月	35年 5月	太田三郎	63年 5月	平成元年 5月
佐野貞雄	35年 5月	36年 5月	篠田忠信	平成元年 5月	2年 5月
植松八郎	36年 5月	37年 5月	堀 實	2年 5月	3年 4月
弥田武夫	37年 5月	38年 4月	都築明秀	3年 5月	4年 5月
秋本正太郎	38年 5月	39年 5月	八木三郎	4年 5月	5年 5月
阿部 茂	39年 5月	40年 5月	川澄 實	5年 5月	6年 5月
大川敏一	40年 5月	41年 5月	柴田一二男	6年 5月	7年 4月
秋本正太郎	41年 5月	42年 4月	柏本鉄夫	7年 5月	8年 5月
秋本正太郎	42年 5月	45年 5月	藪押 鋤治	8年 5月	9年 5月
古橋高治	45年 5月	46年 4月	天野弘治	9年 5月	10年 5月
古橋高治	46年 5月	47年 5月	杉浦 榮	10年 5月	11年 4月
大岡久雄	47年 5月	48年 5月	有我康和	11年 5月	12年 5月
寺田 鎗市	48年 5月	49年 5月	高木キヨ子	12年 5月	13年 5月
古橋高治	49年 5月	50年 4月	湯浅利衛	13年 5月	14年 5月
岡田 勝	50年 5月	51年 5月	寺田孝男	14年 5月	15年 4月
倉知 宝	51年 5月	52年 5月	坂部武臣	15年 5月	16年 5月
加藤秀夫	52年 5月	53年 5月	水野慶一	16年 5月	17年 5月
河合隆司	53年 5月	54年 4月	中根 大	17年 5月	18年 5月
福岡銑二	54年 5月	55年 5月	河合芳弘	18年 5月	19年 4月
森 順次	55年 5月	56年 5月	松井正衛	19年 5月	20年 5月
中野松治	56年 5月	57年 5月	梅村 進	20年 5月	21年 5月
吉田五郎	57年 5月	58年 4月	山内健二	21年 5月	22年 5月
西村完一	58年 5月	59年 5月	清水俊雅	22年 5月	現在

資料：議会事務局

5 行政機構図（平成22年10月1日現在）

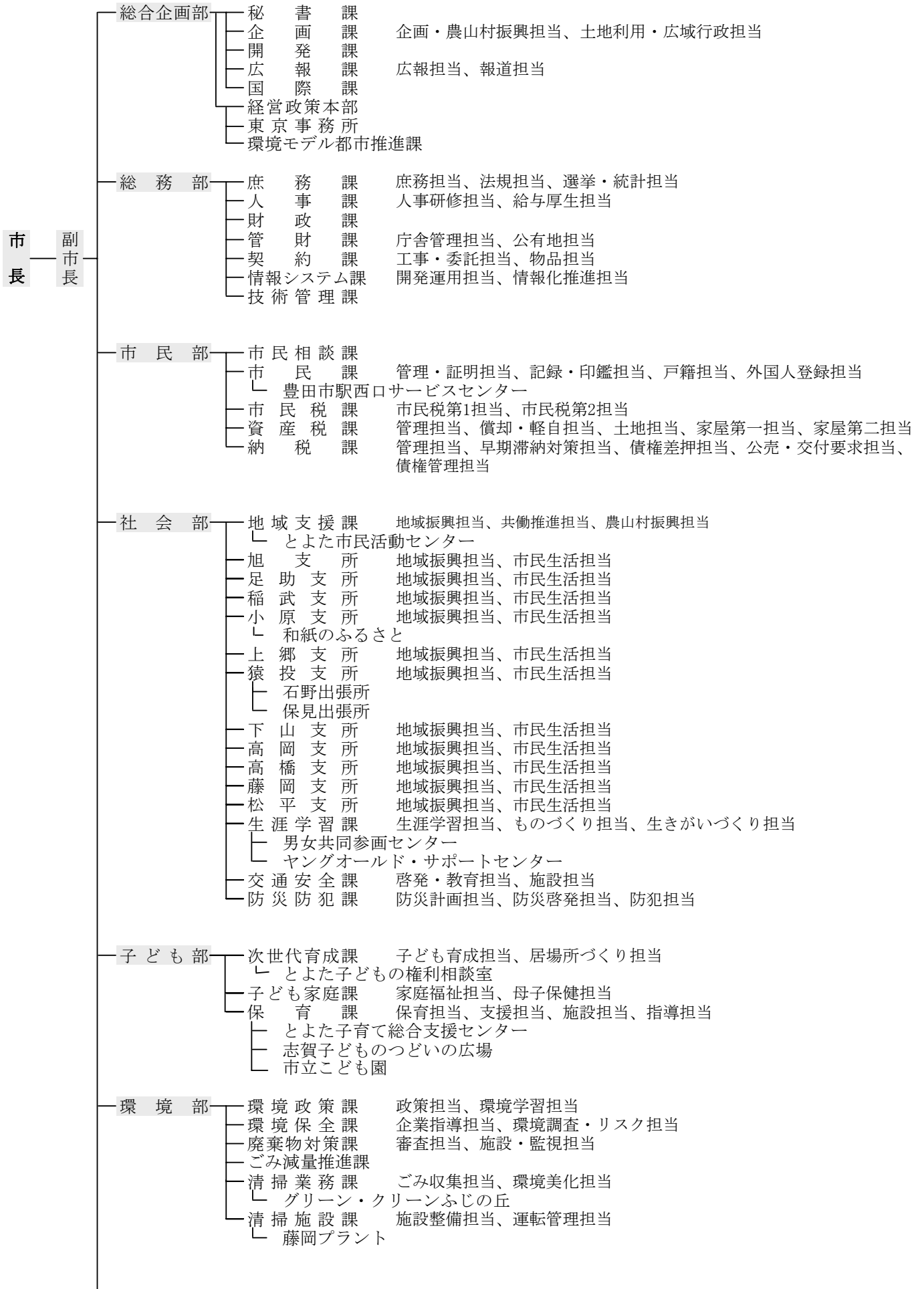

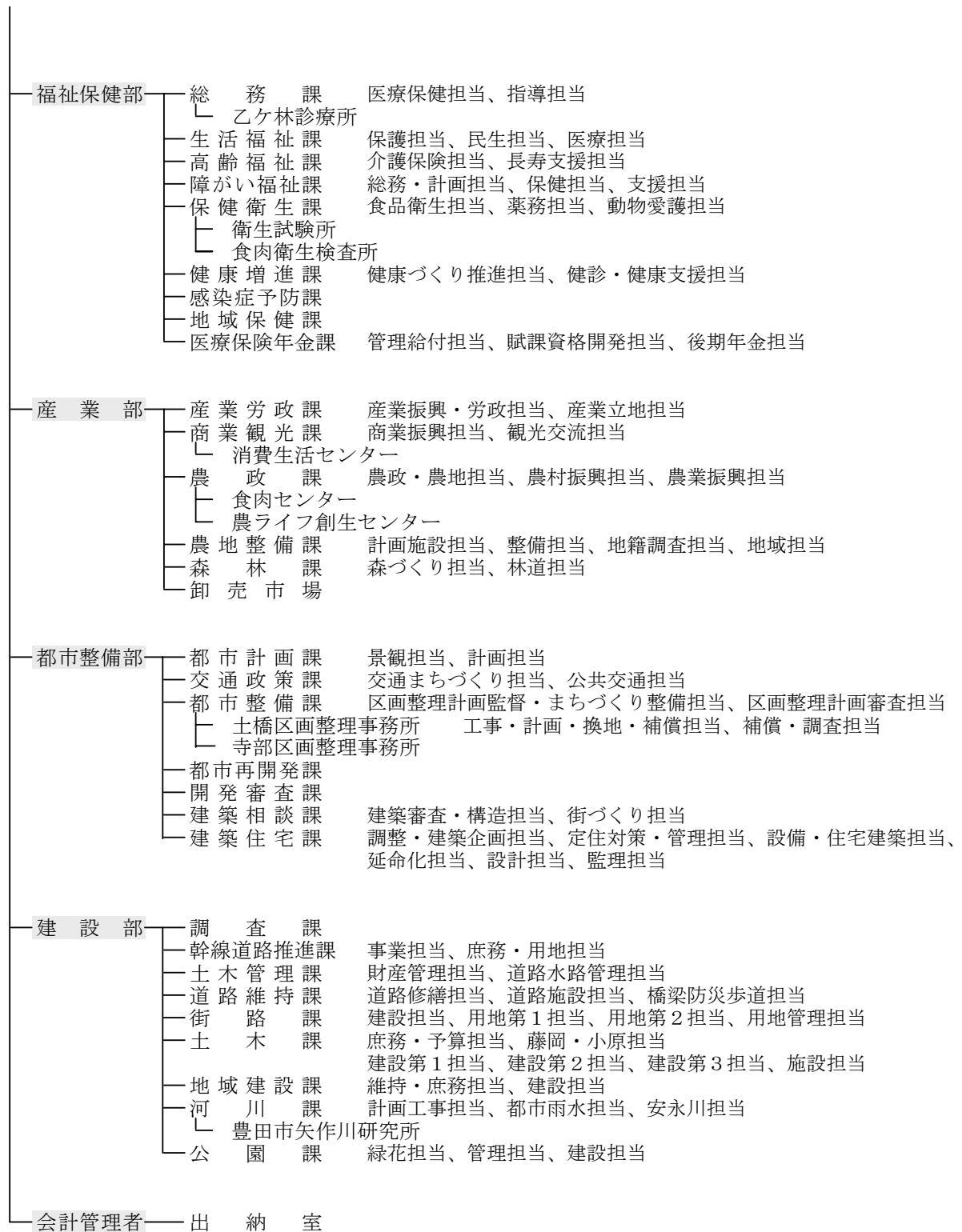

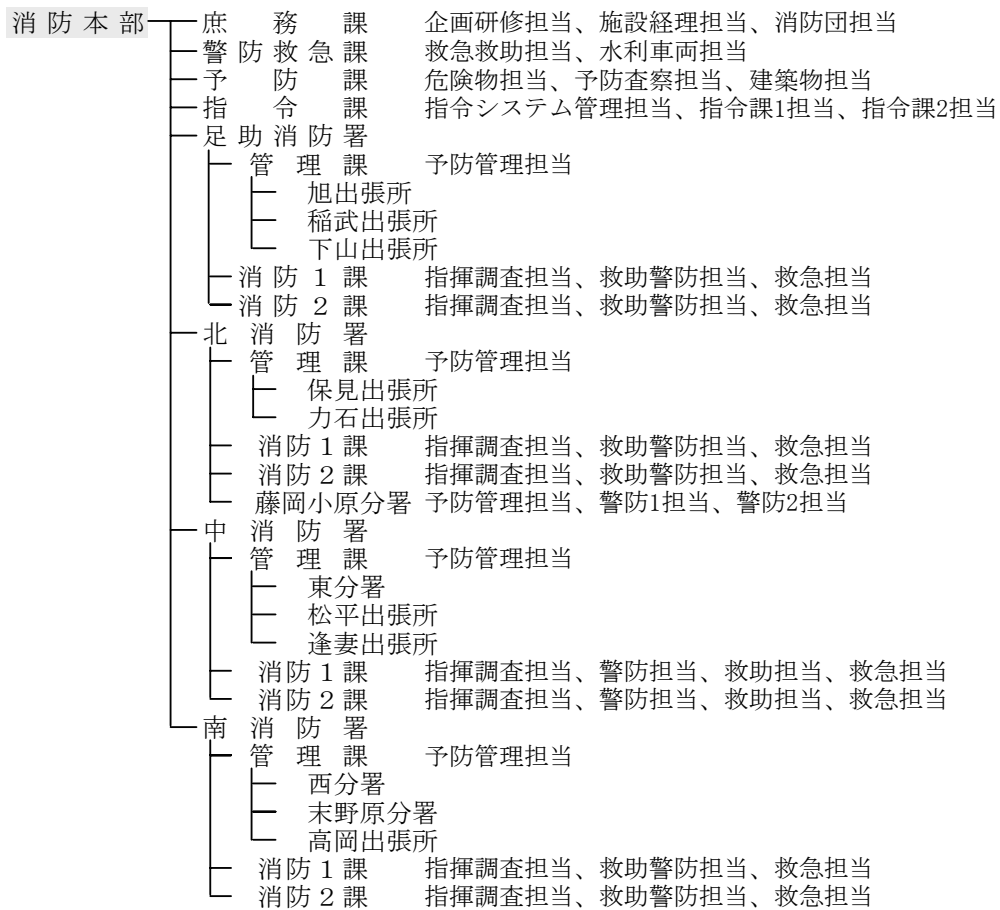

事業管理者

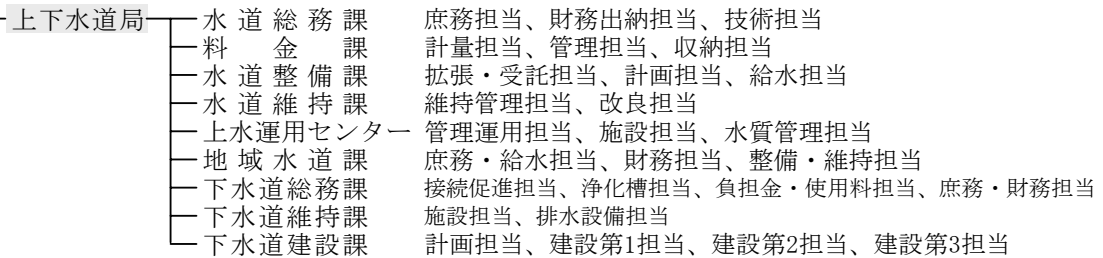

教育委員会

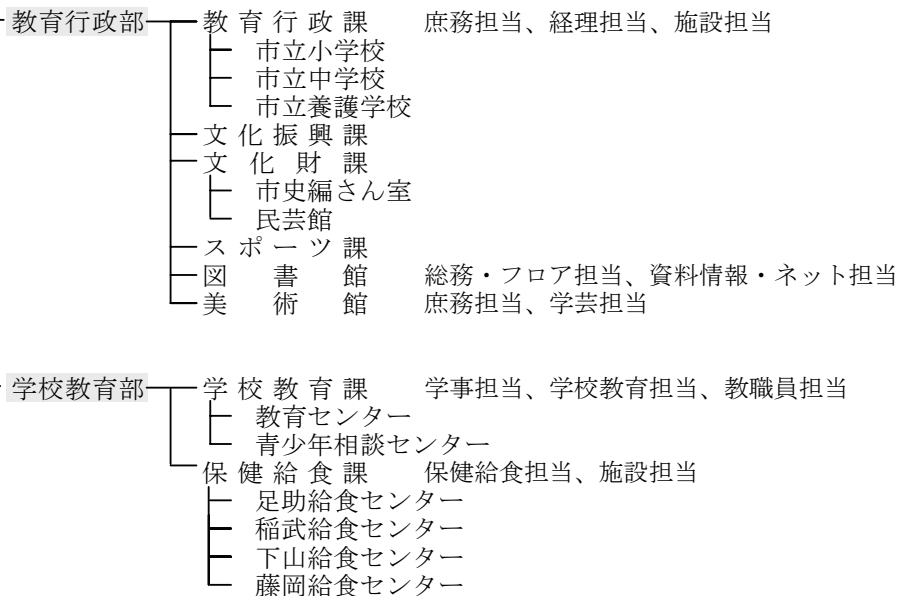

議 会 事務局 議事調査担当、庶務担当

監 査 委 員 会 — 事 務 局

選 挙 管 理 委 員 会 — 事 務 局

土 地 開 発 公 社 — 業 務 課 総務担当、業務担当

農 業 委 員 会 — 事 務 局

公 平 委 員 会

固定資産評価審査委員会

6 市内公共施設一覧表

(1) 市の施設

名 称	所 在 地	電 話 番 号
【市 役 所】		
豊 田 市 役 所	〒471-8501 西町3-60	31-1212
【支 所】		
高 橋 支 所	〒471-0014 東山町2-1-1	80-0077
上 郷 〃	〒470-1218 上郷町5-1-1	21-0001
高 岡 〃	〒473-0933 高岡町長根51	53-7779
猿 投 〃	〒470-0373 四郷町東畑70-1	45-1211
松 平 〃	〒444-2216 九久平町寺前16	58-0001
藤 岡 〃	〒470-0493 藤岡飯野町田中245	76-2101
小 原 〃	〒470-0592 小原町上平441-1	65-2001
足 助 〃	〒444-2424 足助町宮ノ後26-2	62-0600
下 山 〃	〒444-3242 大沼町越田和37-1	90-2111
旭 〃	〒444-2892 小渡町船戸15-1	68-2211
稲 武 〃	〒441-2513 稲武町竹ノ下1-1	82-2511
【コミュニティセンター・出張所】		
西 部 コミュニティセンター	〒471-0046 本新町7-50-3	36-3001
石 野 出 張 所	〒470-0318 力石町深田57-2	41-2001
保 見 〃	〒470-0344 保見町四反田121-1	48-8006
豊田市駅西口サービスセンター	〒471-0026 若宮町1-57-1	36-6711
【消 防 施 設】		
防災学習センター	〒471-0879 長興寺5-17-1	35-9724
豊田市消 防 本 部	〃	35-9717
北 消 防 署	〒470-0373 四郷町森前100	43-0093
藤岡小原分署	〒470-0411 木瀬町檜本1525-1	76-5560
保見出張所	〒470-0352 篠原町黒坪11-2	43-1630
力石 〃	〒470-0318 力石町井ノ上81-2	42-1751
中 消 防 署	〒471-0879 長興寺5-17-1	35-9720
東 分 署	〒471-0003 岩滝町高入36-1	87-0360
逢妻出張所	〒471-0053 丸根町6-18-2	36-2450
松平 〃	〒444-2216 九久平町百々8-7	86-1190
南 消 防 署	〒470-1216 和会町長田3-1	25-9008
西 分 署	〒471-0844 聖心町4-44-5	25-2570
高岡出張所	〒473-0928 生駒町大坪19	59-1190
末野原分署	〒470-1207 鴛鴨町新林127	25-3070
足助消防署	〒444-2407 桑田和町中貝戸6	62-0119
下山出張所	〒444-3242 大沼町大官屋敷92-1	90-4119
旭 〃	〒444-2832 浅谷町下万場303-2	68-1119
稲武 〃	〒441-2513 稲武町竹ノ下1-1	82-3099

名 称	所 在 地	電 話 番 号
【交 流 館】		
逢 妻 交 流 館	〒471-0044 田町3-20	34-3220
朝日丘	〒471-0852 御幸町1-80	34-1561
井 郷	〒470-0373 四郷町東畑70-1	45-4807
石 野	〒470-0318 力石町深田57-2	42-1711
梅坪台	〒471-0064 梅坪町1-15	31-0402
上 郷	〒470-1218 上郷町5-1-1	21-1881
猿投北	〒470-0364 加納町西股67	45-5480
猿投台	〒470-0335 青木町2-56-26	45-2838
末野原	〒470-1201 豊栄町11-36-1	26-6200
崇化館	〒471-0078 昭和町2-46	33-0750
高 橋	〒471-0019 高橋町3-100-1	88-4887
豊 南	〒471-0822 水源町1-11	27-2866
保 見	〒470-0344 保見町四反田121-1	48-3403
前 林	〒473-0934 前林町行田43-1	52-5474
益 富	〒471-0802 志賀町稔台30	80-3520
松 平	〒444-2216 九久平町寺前16	58-0073
美 里	〒471-0805 美里4-9-6	80-1697
竜 神	〒473-0907 竜神町新生115-2	29-1819
若 園	〒473-0924 花園町脇ノ田8	53-0028
若 林	〒473-0914 若林東町沖田124	52-3858
藤 岡	〒470-0451 藤岡飯野町仲ノ下1040-1	76-1612
小 原	〒470-0562 永太郎町落681-1	65-3711
足 助	〒444-2424 足助町蔵ノ前16	62-1251
下 山	〒444-3242 大沼町越田和37-1	91-1650
旭	〒444-2892 小渡町船戸15-1	68-2215
稲 武	〒441-2513 稲武町竹ノ下1-1	83-1007
【給食センター】		
中 部 給食センター	〒471-0067 栄生町5-1	32-7374
東 部	〒471-0014 東山町6-1089	89-1173
南 部	〒473-0913 竹元町細畔47	52-2340
平 和	〒471-0821 平和町6-6	27-9655
北 部	〒470-0372 井上町7-11	45-0375
藤 岡	〒470-0411 木瀬町稽古屋1163-7	76-2737
小 原	〒470-0562 永太郎町小網112	65-3038
足 助	〒444-2424 足助町落部51	62-2525
下 山	〒444-3242 大沼町青木1	90-2141
稲 武	〒441-2513 稲武町シモ田20-1	82-3537

名 称	所 在 地	電 話 番 号
【上・下水道、清掃施設】		
逢妻衛生処理組合	〒473-0934 前林町前越1	52-3318
梅坪ポンプ場	〒471-0071 東梅坪町4-40	33-1521
グリーン・クリーンふじの丘	〒470-0451 藤岡飯野町大川ケ原1161-89	75-2101
豊田加茂環境整備公社	〒470-0371 御船町山ノ神56-8	46-4811
市汚水処理施設管理公社	〒471-0814 五ヶ丘2-1-1	80-3166
上水運用センター	〒471-0062 西山町5-2-8	31-2022
水道サービス協会	〒471-0871 元宮町4-1	31-1421
中部ポンプ場	〒471-0871 元宮町3-60	32-0780
渡刈クリーンセンター	〒470-1202 渡刈町大明神39-3	28-2000
藤岡プラント	〒470-0422 下川口町奥山516-4	76-2027
【福祉施設】		
けやきワークス	〒471-0066 栄町1-7-1	33-2551
こども発達センター	〒471-0062 西山町2-19	32-8981
さくらワークス	〒470-1217 大成町2-1	21-8723
サ・アビリティーズ豊田	〒471-0062 西山町5-2-6	33-5631
障がい者福祉会館	〃	34-2940
寿楽荘	〒470-0523 平畑町東田722	65-3611
第二ひまわり学園	〒471-0065 平芝町5-13	31-3370
暖	〃	37-1781
知的障害者生活ホーム喜多ハウス	〒471-0027 喜多町5-2-4	35-0002
福祉就業センターふれあいの家	〒471-0027 喜多町6-61-1	31-1007
〃 山室花はうす	〒471-0818 室町6-20	58-3055
シルバー人材センター	〒471-0027 喜多町6-61-1	31-1007
福祉センター	〒471-0877 錦町1-1-1	34-1131
老人福祉センターぬくもりの里	〒444-2824 池島町屋ヶ平22	68-3890
〃 藤岡園	〒470-0431 西中山町後田96-1	76-1141
〃 豊寿園	〒470-1202 渡刈町5-200	27-2200
【保健センター】		
藤岡保健センター	〒470-0451 藤岡飯野町坂口1207-2	76-2271
小原 〃	〒470-0562 永太郎町落681-1	65-3123
下山 〃	〒444-3252 神殿町中切7-2	90-4488
旭 〃	〒444-2892 小渡町船戸13-1	68-2212
稲武 〃	〒441-2513 稲武町竹ノ下1-1	82-2511

名 称	所 在 地	電 話 番 号
【子育て支援施設】		
とよた子育て総合支援センター “あいあい”	〒471-0026 若宮町1-57-1 (A館T-FACE内)	37-7071
志賀子どもつどいの広場	〒471-0802 志賀町香九礼1-286	80-1522
足助子育て支援センター	〒444-2351 岩神町築瀬25-1 (足助もみじこども園内)	62-1145
飯野 //	〒470-0451 藤岡飯野町出口1122 (飯野こども園内)	75-1236
稲武 //	〒441-2522 武節町神田101 (稲武こども園内)	82-2025
伊保 //	〒470-0344 保見町権堂坊28 (伊保こども園内)	43-1291
大草 //	〒470-0531 小原町北洞268-2 (大草こども園内)	65-2045
大沼 //	〒444-3242 大沼町船橋21 (大沼こども園内)	90-3021
越戸 //	〒470-0332 越戸町松葉52 (越戸こども園内)	45-3106
杉本 //	〒444-2816 杉本町三斗成36 (杉本こども園内)	68-2701
堤 //	〒473-0938 本田町本田1 (堤こども園内)	52-0207
渡刈 //	〒470-1202 渡刈町3-98 (渡刈こども園内)	74-1056
宮口 //	〒471-0042 宮口町2-50 (宮口こども園内)	32-7118
山之手 //	〒471-0833 山之手1-78-1 (山之手こども園内)	26-0775
若園 //	〒473-0923 中根町永池192-18 (若園こども園内)	52-3102
【体育施設】		
東山体育センター	〒471-0809 宝来町4-758-10	80-0195
豊田市運動公園	〒470-0376 高町東山4-97	45-4855
豊田市武道館	〒471-0861 八幡町1-20	31-0451
柳川瀬公園体育館	〒470-1211 畝部東町稲荷25	21-2232
高岡公園体育館	〒473-0927 中田町川向8	54-0601
豊田スタジアム	〒471-0016 千石町7-2	87-5200
スカイホール豊田	〒471-0861 八幡町1-20	31-0451
旭総合体育館	〒444-2833 下切町平田3014	68-2020
稲武体育館	〒441-2521 桑原町下清泰地251	82-3026
西部体育館	〒471-0047 西新町6-143	32-5541
井上公園水泳場	〒470-0372 井上町11-8-6	44-1291
【図書館・美術館・博物館・資料館】		
中央図書館	〒471-0025 西町1-200	32-0717
こども図書館	〒471-0019 高橋町3-100	88-1322
美術館	〒471-0034 小坂本町8-5-1	34-6610
郷土資料館	〒471-0079 陣中町1-21	32-6561
民芸館	〒470-0331 平戸橋町波岩86-100	45-4039
旭郷土資料館	〒444-2832 浅谷町下万場303-2	68-2211
足助資料館	〒444-2424 足助町梶平25-1	62-0387
稲武郷土資料館	〒441-2524 黒田町南水別713	82-3439

名 称	所 在 地	電 話 番 号
小原郷土館	〒470-0531 小原町洞3 4 4 - 1	6 5 - 2 5 4 0
藤岡民俗資料館	〒470-0451 藤岡飯野町井ノ脇4 0 1	7 6 - 2 9 4 9
近代の産業とくらし発見館	〒471-0027 喜多町4 - 4 5	3 3 - 0 3 0 1
【各種相談所】		
豊田消費生活センター	〒471-0026 若宮町1 - 5 7 - 1 (A館T-FACE内)	3 3 - 0 9 9 9
青少年相談センター	〒471-0066 栄町1 - 7 - 1	3 2 - 6 5 9 5
【その他】		
豊田市六鹿会館	〒473-0933 高岡町長根5 1	5 3 - 7 7 7 1
教育センター	〒470-0344 保見町西古城9 2 (教職員会館内)	4 8 - 2 0 5 1
視聴覚ライブラリー	〒471-0023 挙母町3 - 5 9	3 3 - 0 7 4 7
青少年センター	〒471-0071 東梅坪町8 - 3 - 1	3 2 - 6 2 9 6
国際交流協会	〒471-0034 小坂本町1 - 2 5 (産業文化センター3F)	3 3 - 5 9 3 1
総合野外センター	〒444-2201 坂上町朝日山1 3 - 1	5 8 - 1 3 8 8
青少年キャンプ場	〃 (総合野外センター内)	〃
少年自然の家	〃 〃	〃
自然観察の森	〒471-0005 京ヶ峰2 - 2	8 8 - 1 3 1 0
森林会館	〒470-0307 東広瀬町高根下2 4 - 1	4 1 - 2 0 1 0
毘森公園管理事務所	〒471-0035 小坂町1 - 4 1	3 2 - 1 0 3 5
鞍ヶ池公園管理事務所	〒471-0002 矢並町法沢7 1 4 - 5	8 0 - 5 3 1 0
交通安全学習センター	〒471-0001 池田町小山田4 9 4 - 2 4	8 8 - 5 0 5 5
西山公園 (緑化センター)	〒471-0062 西山町5 - 1	3 1 - 2 1 0 8
豊田市職員会館	〒471-0025 西町2 - 1 9	3 4 - 1 9 3 3
古瀬間聖苑	〒471-0801 古瀬間町小田8 2 0	8 0 - 1 1 6 0
教職員会館	〒470-0344 保見町西古城9 2	4 8 - 2 3 5 1
豊田地域医療センター	〒471-0062 西山町3 - 3 0 - 1	3 4 - 3 0 0 0
乙ヶ林診療所	〒470-0552 乙ヶ林町寒田5 5 2	6 5 - 3 0 0 8
コンサートホール・能楽堂	〒471-0025 西町1 - 2 0 0 (参合館内)	3 5 - 8 2 0 0
市民文化会館	〒471-0035 小坂町1 2 - 1 0 0	3 3 - 7 1 1 1
豊田地域文化広場	〒473-0903 西田町けやき1	5 3 - 0 6 7 1
勤労者野外活動施設	〒470-0331 平戸橋町波岩1 0	4 5 - 7 9 7 7
平戸橋いこいの広場	〃	〃
香恋の館	〒444-3206 羽布町鬼ノ平5	9 0 - 4 1 2 0
三州足助屋敷	〒444-2424 足助町飯盛3 4	6 2 - 1 1 8 8
公設地方卸売市場	〒471-0048 高崎町兼近7 0	3 3 - 3 4 2 1
豊田産業文化センター	〒471-0034 小坂本町1 - 2 5	3 3 - 1 5 3 1
猿投棒の手ふれあい広場	〒470-0361 猿投町別所2 3 - 1	4 5 - 7 2 8 8
農村環境改善センター	〒473-0933 高岡町長根1 7	5 2 - 9 9 3 1
リゾート安曇野	〒399-8301 長野県安曇野市穂高有明7682-4	0263-83-6333

名 称	所 在 地	電 話 番 号
食肉センター	〒471-0873 秋葉町6-50	32-0719
豊田ほっとかん	〒471-0046 本新町7-48-6	36-3000
とよた市民活動センター	〒471-0026 若宮町1-57-1 (A館T-FACE9階)	36-1730
豊田ヤング・オール・スポーツセンター	〃	36-6363
とよた男女共同参画センター	〒471-0034 小坂本町1-25 (産業文化センター2F)	31-7780
豊田都市交通研究所	〒471-0026 若宮町1-1 TM若宮ビル1F	31-8551
豊田市公園緑地協会	〒471-0062 西山町5-1	31-2108
農ライフ創生センター	〒470-0373 四郷町松本105-1	43-0340
旭高原自然活用村	〒444-2843 旭八幡町根山68-1	68-2755
手づくり工房山遊里	〒444-3206 羽布町柿田15-1	91-1186
どんぐりの里いなぶ	〒441-2522 武節町針原22-1	82-3135
百年草	〒444-2424 足助町東貝戸10	62-0100
藤岡ふれあいの館	〒470-0451 藤岡飯野町大川ケ原772-5	75-2105
モッキー(木材需要促進センター)	〒441-2524 黒田町南水別713	82-2311
【こども園】		
朝日こども園	〒471-0032 日南町5-15-2	32-2212
足助まゆみ	〒444-2424 足助町陣屋跡7	62-0382
足助もみじ	〒444-2351 岩神町築瀬25-1	62-0685
飯野	〒470-0451 藤岡飯野町出口1122	76-2667
石畳	〒470-0403 白川町大根1271-1	76-1998
稲武	〒441-2522 武節町神田101	82-2025
伊保	〒470-0344 保見町権堂坊28	48-8188
今	〒471-0823 今町7-50-2	28-2285
畝部	〒470-1219 畝部西町伊勢神1-1	21-0405
梅坪	〒471-0064 梅坪町1-14-1	32-2057
永新	〒470-1206 永覚新町5-193	29-0732
大草	〒470-0531 小原町北洞268-2	65-2045
大蔵	〒444-2511 大蔵町本城13-1	64-2220
大沼	〒444-3242 大沼町船橋21	90-3021
大畑	〒470-0352 篠原町片坂40-6	48-8288
大林	〒473-0902 大林町14-11-13	28-0012
小渡	〒444-2833 下切町下切10	68-2766
上郷	〒470-1218 上郷町郷下15	21-1830
上鷹見	〒470-0322 上高町古白344-2	41-2219
木瀬	〒470-0411 木瀬町浜居場248-1	76-1765
越戸	〒470-0332 越戸町松葉52-2	45-1073
駒場	〒473-0925 駒場町新生69	57-2413
挙母	〒471-0023 挙母町5-58	32-0199

名 称	所 在 地	電 話 番 号
寿恵野 こども園	〒470-1207 鴛鴨町畔畑2 2 7	2 8 - 2 4 0 3
杉 本 "	〒444-2816 杉本町三斗成3 6	6 8 - 2 7 0 1
住 吉 "	〒473-0905 住吉町1 - 6 - 3	5 2 - 3 8 0 7
高 嶺 "	〒470-1216 和会町鳥手1 6 7	2 1 - 0 4 0 4
高 橋 "	〒471-0012 水間町4 - 1 5 5 - 1	8 8 - 8 0 8 8
高 美 "	〒473-0917 若林西町長根6 4	5 2 - 3 7 0 6
竹 村 "	〒473-0904 中町経塚4	5 2 - 8 5 0 8
堤 "	〒473-0938 本田町本田1	5 2 - 3 0 5 3
堤ヶ丘 "	〒473-0932 堤町道仙6 5	5 2 - 0 1 6 6
寺 部 "	〒471-0017 寺部町3 - 1 2 5 - 2	8 0 - 2 1 9 4
道 慈 "	〒470-0552 乙ヶ林町下立1 2 2 - 1	6 5 - 2 7 3 3
童子山 "	〒471-0035 小坂町1 6 - 5 1	3 2 - 3 5 6 6
透 成 "	〒470-0309 西広瀬町清水3 0	4 1 - 2 5 5 0
東 部 "	〒444-3206 羽布町川合2 3 - 2	9 0 - 3 1 7 3
渡 刈 "	〒470-1202 渡刈町3 - 9 8	2 8 - 8 3 0 0
トヨ夕 "	〒471-0822 水源町1 - 1 - 1	2 8 - 2 1 9 8
豊 松 "	〒444-2203 豊松町狐塚1 2 0 - 4	5 8 - 1 5 5 1
中 金 "	〒470-0313 城見町須田口6	4 1 - 2 2 3 8
中根山 "	〒473-0933 高岡本町双葉6 0	5 2 - 3 0 2 9
中 山 "	〒470-0431 西中山町蔵屋敷1 3 6 - 1	7 6 - 4 4 3 6
根 川 "	〒471-0878 下林町7 - 4 1	3 2 - 1 0 8 2
野 見 "	〒471-0805 美里5 - 1 9	8 0 - 0 6 5 0
則 定 "	〒444-2342 則定町前田5	6 3 - 2 0 5 1
冷 田 "	〒444-2313 冷田町上冷田3 8	6 3 - 2 3 1 0
ひかり "	〒471-0002 矢並町大坪9 0 1 - 2	8 0 - 2 2 8 0
東広瀬 "	〒470-0307 東広瀬町蔵屋敷1 9 - 1	4 1 - 2 1 1 2
東 山 "	〒471-0808 渋谷町3 - 9 7 8 - 3 6	8 0 - 6 0 7 4
平 井 "	〒471-0008 百々町4 - 2 0	8 0 - 2 1 9 3
平 山 "	〒471-0827 平山町1 - 1 0 - 1	2 8 - 6 1 8 7
広 沢 "	〒470-0362 舞木町焼山1 1 0 2 - 2 3	4 4 - 0 2 8 8
藤 藪 "	〒470-1201 豊栄町3 - 1 2 0	2 8 - 4 7 1 7
北 栄 "	〒470-0565 下仁木町仲裕4 2 8 - 1	6 5 - 3 0 2 5
本 地 "	〒471-0848 本地町2 - 5 1 - 1	2 7 - 2 6 6 2
益 富 "	〒471-0802 志賀町箕平7 7 - 1	8 0 - 0 3 6 5
松 平 "	〒444-2216 九久平町上八木2	5 8 - 0 0 7 0
御 作 "	〒470-0424 御作町日沢1 0 6 0 - 2 0	7 6 - 4 6 7 2
御 船 "	〒470-0371 御船町山屋敷5 1 - 1	4 5 - 1 2 1 5
宮 口 "	〒471-0042 宮口町2 - 5 0	3 2 - 6 7 2 7

名 称	所 在 地	電 話 番 号
美 和 こ ども 園	471-0008 百々町9-43	88-2230
山之手 //	〒471-0833 山之手1-78-1	28-1101
竜 神 //	〒473-0907 竜神町神田60	28-8200
若 園 //	〒473-0923 中根町永池192-18	52-3820
若 林 //	〒473-0914 若林東町東山47-1	52-8350
若 宮 //	〒471-0026 若宮町6-2-5	32-3200
【小 学 校】		
青 木 小 学 校	〒470-0335 青木町4-5	45-0025
朝 日 //	〒471-0031 朝日町6-1	31-4880
足 助 //	〒444-2424 足助町今岡33-2	62-0059
飯 野 //	〒470-0451 藤岡飯野町弥治前1095	76-2504
石 畳 //	〒470-0471 石畳町辻124-5	76-2511
市 木 //	〒471-0006 市木町8-1-2	80-0385
五ヶ丘 //	〒471-0814 五ヶ丘4-2	80-5533
五ヶ丘東 //	〒471-0814 五ヶ丘8-1	80-9211
稲 武 //	〒441-2513 稲武町シモ田20-1	82-3535
井 上 //	〒470-0372 井上町2-34	45-2411
伊 保 //	〒470-0344 保見町権堂坊1	48-8200
岩 倉 //	〒444-2225 岩倉町五ツ畑23	58-0119
畝 部 //	〒470-1219 畝部西町新田屋敷24	21-0029
梅 坪 //	〒471-0064 梅坪町1-5-1	31-4882
追 分 //	〒444-2355 近岡町馬橋4	62-0392
大 蔵 //	〒444-2511 大蔵町本城9-2	64-2002
大 沼 //	〒444-3242 大沼町青木1	90-2028
大 畑 //	〒470-0355 大畑町神戸79-2	48-8003
大 林 //	〒473-0902 大林町14-11-5	28-2526
小 渡 //	〒444-2833 下切町平田3012	68-2326
小原中部 //	〒470-0563 遊屋町向垣内191	65-3002
加 納 //	〒470-0364 加納町東股55	45-0024
上鷹見 //	〒470-0322 上高町宮下60	41-2017
九久平 //	〒444-2216 九久平町寺前3-2	58-0027
幸 海 //	〒444-2221 幸海町下御堂下切14-1	58-0127
小清水 //	〒471-0049 田町2-81	32-0194
古瀬間 //	〒471-0802 志賀町西之海道240	80-0593
駒 場 //	〒473-0925 駒場町新生58	57-2507
衣 丘 //	〒471-0037 三軒町6-20-1	34-2030
拳 母 //	〒471-0065 平芝町1-1-1	31-0193

名 称	所 在 地	電 話 番 号
佐 切 小 学 校	〒444-2335 上脇町タラクゴ 1	6 3 - 2 3 3 0
敷 島	〒444-2816 杉本町稲場下 2 7	6 8 - 2 7 0 2
四 郷	〒470-0373 四郷町山畑 7 6 - 8	4 5 - 2 2 8 3
浄 水	〒470-0343 浄水町南平 1 1 3 - 2	4 5 - 0 5 5 6
新 盛	〒444-2505 新盛町深沼 2 4	6 7 - 2 0 2 0
寿恵野	〒470-1207 鴛鴨町東屋敷 5 0	2 8 - 5 0 2 7
高 嶺	〒470-1215 広美町高根 2 - 1	2 1 - 0 0 2 6
滝 脇	〒444-2212 滝脇町切石洞 1 8 - 1	5 8 - 0 2 5 2
竹 村	〒473-0905 住吉町大興 4	5 2 - 3 4 2 0
築 羽	〒444-2843 旭八幡町堂山 4 3 2 - 3	6 8 - 2 4 6 1
土 橋	〒471-0842 土橋町 6 - 1 1 7	2 9 - 5 2 8 5
堤	〒473-0939 堤本町流 2 8	5 2 - 3 7 1 8
寺 部	〒471-0019 高橋町 1 - 9 6	8 0 - 0 1 2 6
道 慈	〒470-0545 千洗町道慈 3 8 2 - 3	6 5 - 2 0 2 3
童子山	〒471-0852 御幸町 1 - 6 0	3 2 - 0 1 9 6
巴ヶ丘	〒444-3207 大桑町別当 5 6	9 1 - 1 7 1 7
豊 松	〒444-2201 坂上町郷敷 1 - 1	5 8 - 0 1 2 9
中 金	〒470-0312 中金町塚ノ本 1 2 4	4 1 - 2 2 1 0
中 山	〒470-0431 西中山町蔵屋敷 6 1	7 6 - 2 5 0 9
西広瀬	〒470-0309 西広瀬町清水 3 4	4 1 - 2 5 5 5
西保見	〒470-0353 保見ヶ丘 2 - 1 8 5	4 8 - 2 8 2 2
根 川	〒471-0878 下林町 7 - 3 0	3 2 - 0 1 9 5
野 見	〒471-0812 野見町 1 2 - 1	8 0 - 0 3 7 2
則 定	〒444-2342 則定町本郷 5 - 1	6 3 - 2 0 0 1
菽 野	〒444-2407 桑田和町宮ノ前 5	6 2 - 0 2 1 4
花 山	〒444-3222 下山田代町万徳前 1 6 - 4	9 0 - 2 1 0 2
冷 田	〒444-2312 四ツ松町笹ヶ田 4 0 - 1	6 3 - 2 3 0 0
東広瀬	〒470-0307 東広瀬町大根坂 8	4 1 - 2 0 1 2
東保見	〒470-0353 保見ヶ丘 4 - 5	4 8 - 1 0 7 5
東 山	〒471-0808 渋谷町 3 - 8	8 0 - 7 5 8 1
平 井	〒471-0008 百々町 5 - 6 0	8 0 - 3 0 1 1
広川台	〒471-0808 渋谷町 1 - 1 2 - 1	8 0 - 2 8 0 1
平 和	〒471-0821 平和町 6 - 7 0	2 9 - 3 8 3 3
本 城	〒470-0574 市場町市場前 3 7 2 - 2	6 5 - 2 0 2 2
前 山	〒471-0828 前山町 1 - 2 4	2 8 - 0 1 9 2
御 蔵	〒444-2522 御蔵町辻 4 3	6 4 - 2 0 0 1
御 作	〒470-0424 御作町田中 1 0 8 6 - 4	7 6 - 2 5 1 2

名 称	所 在 地	電 話 番 号
美山小学校	〒471-0849 美山町4-1	28-3458
明和	〒444-2607 平沢町赤田和21-8	67-2250
元城	〒471-0861 八幡町3-30	31-2280
矢並	〒471-0002 矢並町大坪901-7	88-3100
山之手	〒471-0833 山之手6-6	28-0722
若園	〒473-0923 中根町永池200	52-3717
若林西	〒473-0917 若林西町西ノ堂7	52-2821
若林東	〒473-0914 若林東町広間64	52-7211
【中学校】		
逢妻中学校	〒471-0044 新町1-46-5	33-7881
旭	〒444-2816 杉本町羽根1-1	68-2131
朝日丘	〒471-0858 朝日ヶ丘5-34	32-0198
足助	〒444-2424 足助町梶平58	62-0227
井郷	〒470-0372 井上町1-10-1	45-8222
石野	〒470-0318 力石町井ノ上600-1	41-2016
稲武	〒441-2521 桑原町鐘鑄場270	82-2084
梅坪台	〒471-0062 西山町1-21-1	31-2130
小原	〒470-0562 永太郎町馬場59	65-3011
上郷	〒470-1218 上郷町4-5-1	21-0035
猿投	〒470-0364 加納町東股15	45-0264
猿投台	〒470-0335 青木町3-80	45-5454
下山	〒444-3242 大沼町青木1	90-2140
末野原	〒470-1201 豊栄町11-1-1	27-9800
崇化館	〒471-0066 栄町2-6	31-0197
高岡	〒473-0917 若林西町広崎82	52-1830
高橋	〒471-0019 高橋町4-70	80-0412
藤岡	〒470-0411 木瀬町稽古屋1163-3	76-2521
豊南	〒471-0822 水源町1-17	28-0947
保見	〒470-0344 保見町北山18	48-8026
前林	〒473-0934 前林町行田60	52-1353
益富	〒471-0802 志賀町浜居場625	80-4161
松平	〒444-2216 九久平町河原畑37	58-0026
美里	〒471-0805 美里4-5-1	89-1731
竜神	〒473-0907 竜神町竜神16	28-6600
若園	〒473-0924 花園町脇ノ田13-3	52-2233
【特別支援学校】		
豊田養護学校	〒470-0342 大清水町原山66	44-1151

(2) 県の施設

名 称	所 在 地	電 話 番 号
西三河県民事務所豊田庁舎	〒471-8503 元城町4-45 (豊田加茂総合庁舎)	32-3381
豊田加茂県民生活プラザ	〒471-0026 若宮町1-57-1 (A館T-FACE内)	34-6151
豊田加茂県税事務所	〒471-8537 元城町4-45 (豊田加茂総合庁舎)	32-3381
豊田加茂福祉相談センター	〒471-0877 錦町1-22-1	33-2211
動物保護管理センター	〒444-2222 穂積町新屋73-3	58-2323
豊田加茂農林水産事務所	〒471-8566 元城町4-45 (豊田加茂総合庁舎)	32-7361
中央家畜保健衛生所 豊田加茂支所	〒471-0067 栄生町3-25	32-0459
県有林事務所足助業務課	〒444-2424 足助町陣屋跡19-3	62-0172
豊田加茂建設事務所	〒471-0867 常盤町3-28	35-1311
〃 足助支所	〒444-2424 足助町岡田3-1	62-0047
豊田浄水場	〒470-0343 浄水町原山62	45-1500
旭高原少年自然の家	〒444-2893 小滝野町坂38-25	68-3200
県緑化センター・昭和の森	〒470-0431 西中山町猿田21-1	76-2106
豊田警察署	〒471-0877 錦町1-59-1	35-0110
〃 豊田市駅前交番	〒471-0025 西町6-75-5	〃
〃 豊田交番	〒471-0833 山之手4-151	〃
〃 上郷 〃	〒470-1218 上郷町4-2-1	〃
〃 高岡 〃	〒473-0917 若林西町広崎82	〃
〃 高橋 〃	〒471-0013 高上1-2-16	〃
〃 猿投台 〃	〒470-0372 井上町11-10-1	〃
〃 美山 〃	〒471-0849 美山町3-34-6	〃
〃 土橋 〃	〒471-0842 土橋町4-87	〃
〃 保見 〃	〒470-0344 保見町権堂坊119	〃
〃 御立 〃	〒471-0805 美里6-8-8	〃
〃 梅坪 〃	〒471-0064 梅坪町8-4-23	〃
〃 若林 〃	〒473-0914 若林東町棚田123-7	〃
〃 益富 〃	〒471-0802 志賀町浜居場668-1	〃
〃 藤岡 〃	〒470-0451 藤岡飯野町田中250	〃
〃 朝日丘 〃	〒471-0035 小坂町12-27-2	〃
〃 末野原 〃	〒471-1201 豊栄町12-1	〃
〃 宮口駐在所	〒471-0042 宮口町3-112	〃
〃 大畑 〃	〒470-0355 大畑町神戸69-3	〃
〃 加納 〃	〒470-0364 加納町末石37	〃
〃 広瀬 〃	〒470-0307 東広瀬町城下44-1	〃
〃 林添 〃	〒444-2218 林添町庵ノ入2-1	〃
〃 岩倉 〃	〒444-2225 岩倉町馬場62-5	〃
〃 王滝 〃	〒444-2206 王滝町宮前8	〃
〃 上仁木 〃	〒470-0561 上仁木町車屋1096-1	〃
〃 市場 〃	〒470-0574 市場町藪下95-2	〃

名 称	所 在 地	電 話 番 号
豊田警察署(続き)		
〃 大坂駐在所	〒470-0532 大坂町杭原17-2	35-0110
足助警察署	〒444-2351 岩神町仲田6-4	62-0110
〃 明川駐在所	〒444-2601 明川町向田1-1	〃
〃 東大島 〃	〒444-2344 東大島町トウノ前26-2	〃
〃 御蔵 〃	〒444-2522 御蔵町辻15-3	〃
〃 浅谷 〃	〒444-2832 浅谷町大屋550-1	〃
〃 榎本 〃	〒444-2808 榎本町落合12	〃
〃 杉本 〃	〒444-2816 杉本町奥西山1-1	〃
〃 御所貝津 〃	〒441-2523 御所貝津町ス形21-2	〃
〃 夏焼 〃	〒441-2515 夏焼町シホヤマ24-20	〃
〃 阿蔵 〃	〒444-3202 阿蔵町仏供田72	〃
〃 黒坂 〃	〒444-3212 黒坂町下平18-2	〃
〃 大沼 〃	〒444-3242 大沼町越田和37-3	〃
道路公社猿投グリーンポート 建設事務所	〒470-0356 八草町大田1190-7	48-1546
【高等学校等】		
豊田西高等学校	〒471-0037 小坂町14-65	31-0313
豊田東 〃	〒471-0034 御立町11-1	80-1177
猿投農林 〃	〒470-0372 井上町12-179	45-0621
松平 〃	〒444-2204 鵜ヶ瀬町桐山1	58-1144
豊田工業 〃	〒473-0913 竹元町南細畔3	52-4311
衣台 〃	〒471-0057 太平町平山5	33-1080
豊田北 〃	〒471-0016 千石町2-100-1	80-5111
豊田南 〃	〒473-0915 若林東町中外根1-1	53-1011
豊田 〃	〒470-0374 伊保町三本松1	45-8622
豊野 〃	〒470-1202 渡刈町3-3-1	28-8800
加茂丘 〃	〒470-0451 藤岡飯野町太田代1137-30	76-2241
足助 〃	〒444-2451 岩神町川原5	62-1661
豊田高等養護学校	〒473-0906 竹町栄21-1	54-0011

(3) 国の施設

名 称	所 在 地	電 話 番 号
【防衛省】		
自衛隊 豊田地域事務所	〒471-0027 喜多町3-5	32-7384
【法務省】		
名古屋法務局 豊田支局	〒471-0867 常盤町1-105-3 (豊田合同庁舎)	32-0006
豊田区検察庁	〃	32-0602
愛知少年院	〒470-0343 浄水町原山1	45-0511

名 称	所 在 地	電 話 番 号
【財 務 省】		
豊 田 税 務 署	〒471-0867 常盤町1-105-3 (豊田合同庁舎)	35-7777
【文部科学省】		
豊田工業高等専門学校	〒471-8525 栄生町2-1	32-8811
【厚生労働省】		
豊田年金事務所	〒471-8602 神明町3-33-2	33-1111
豊田労働基準監督署	〒471-0867 常盤町3-25-2	35-2323
豊田公共職業安定所	〒471-8609 常盤町3-25-7	31-1400
豊田パートバンク	〒471-0026 若宮町1-57-1 (A館T-FACE7階)	34-0810
【農林水産省】		
東海農政局		
新矢作川用水農業水利 事務所 北部支所	〒470-1218 上郷町2-1-7	21-6101
愛知森林管理事務所 豊田森林事務所	〒471-0078 昭和町3-75	32-0366
【国土交通省】		
名古屋国道工事事務所 豊田維持出張所	〒471-0065 平芝町3-12-6	32-6110
名四国道工事事務所 豊田出張所	〒471-0027 喜多町6-3-4	32-7581
矢作ダム管理所	〒444-2841 閑羅瀬町東畑67	68-2321
〃 豊田分室	〒471-0851 樹木町1-2	35-4147
西三河自動車検査登録事務所	〒473-0917 若林西町西葉山46	050-5540-2047
【裁 判 所】		
豊 田 簡 易 裁 判 所	〒471-0869 十塚町1-25-1	32-0329

(4) その他

名 称	所 在 地	電 話 番 号
【郵 便 局】		
豊 田 郵 便 局	〒471-8799 十塚町2-16-1	32-0320
上 郷 〃	〒470-1299 上郷町4-7-1	21-1500
豊田 高 岡 〃	〒473-8799 若林西町六反ヶ坪13-1	52-3142
豊 田 北 〃	〒470-0399 四郷町森前185	45-6259
松 平 〃	〒444-2299 九久平町寺前16	58-0942
石 野 〃	〒470-0318 力石町中切245-11	41-2842
保 見 〃	〒470-0344 保見町清水尻68-1	48-1942
豊田喜多町 〃	〒471-0027 喜多町4-48	33-4500
〃 水源 〃	〒471-0822 水源町1-1-38	28-3249
〃 司 〃	〒471-0831 司町2-12-4	32-0325
〃 土橋 〃	〒471-0842 土橋町3-110-5	28-3252
〃 山之手 〃	〒471-0833 山之手4-145	28-0316

名	称	所	在	地	電話番号
豊田新町	郵便局	〒471-0044	新町2-21-20		32-4802
〃	若宮	〒471-0033	月見町1-10-2		32-6910
〃	梅坪	〒471-0071	東梅坪町1-3-10		32-6911
〃	美山	〒471-0849	美山町5-46-4		28-4566
〃	朝日	〒471-0031	朝日町6-55-10		33-1551
〃	高橋	〒471-0019	高橋町2-67-1		80-0043
〃	市木	〒471-0006	市木町4-2		89-0086
〃	神池	〒471-0813	野見山町1-103-14		88-0700
〃	五ヶ丘	〒471-0814	五ヶ丘3-20-3		88-5551
〃	大林	〒473-0902	大林町15-5-22		28-3253
〃	堤	〒473-0932	堤町宮畔3-2-3		52-3649
〃	駒場	〒473-0925	駒場町雲目25-2		57-2642
〃	花園	〒473-0924	花園町井田106-6		52-1300
〃	中町	〒473-0904	中町中前27-4		52-3744
〃	平戸橋	〒470-0331	平戸橋町波岩7-13		45-0916
〃	永覚	〒470-1206	永覚新町1-14-5		28-7194
〃	東山	〒471-0014	東山町2-1579-2		88-3876
〃	保見ヶ丘	〒470-0353	保見ヶ丘5-1 公団142棟1階		48-5110
藤岡	〃	〒470-0499	藤岡飯野町神田242-3		76-2500
小原	〃	〒470-0599	上仁木町白山1086-1		65-3042
大草	〃	〒470-0531	小原町平田348-4		65-2200
足助	〃	〒444-2499	足助町本町23		62-0042
明川	〃	〒444-2699	明川町向田1-1		67-2322
阿摺	〃	〒444-2599	大蔵町本城3-1		64-2342
盛岡	〃	〒444-2399	則定町上栃ノ実19		63-2050
下山	〃	〒444-3299	大沼町八沢47-2		90-2500
羽布	〃	〒444-2599	羽布町川合1-5		90-3500
旭	〃	〒444-2899	小渡町寺ノ下4-1		68-2200
杉本	〃	〒444-2816	杉本町仏田24-4		68-2300
稲武	〃	〒441-2599	稲武町タヒラ4		82-2150
【こども園】					
青松	こども園	〒471-0858	朝日ヶ丘6-41		34-0065
浄光	〃	〒471-0043	宮町3-64		32-3635
中央	〃	〒470-0373	四郷町山畑78-2		45-0066
東海	〃	〒471-0804	神池町2-1236		88-0599
こじま	〃	〒471-0876	金谷町7-30		32-2281
星ヶ丘	〃	〒473-0927	中田町西山148		57-1717
東保見	〃	〒470-0353	保見ヶ丘4-6-1		48-2221
たかはら	〃	〒471-0069	高原町5-73-2		34-5141

名 称	所 在 地	電 話 番 号
みずほ こども園	〒471-0863 瑞穂町2-5	32-7380
わかば //	〒473-0914 若林東町上外根86-2	52-1838
いぼばら //	〒470-0342 大清水町南岬1-280	31-3340
丸山 //	〒471-0832 丸山町3-30	28-0744
浄水ひかり //	〒470-0343 浄水町南平101	63-5680
【幼稚園】		
青木幼稚園	〒470-0335 青木町2-56-2	44-0188
飯野ひかり //	〒470-0451 藤岡飯野町池下1070-3	76-5550
五ヶ丘大和 //	〒471-0814 五ヶ丘2-19-1	88-1237
井上 //	〒470-0372 井上町9-60-1	45-5010
拳母ルーテル //	〒471-0029 桜町1-79	32-1764
浄水松元 //	〒470-0343 浄水町南平100	45-6884
豊田聖霊 //	〒471-0844 聖心町4-10-6	28-2178
豊田花園 //	〒473-0924 花園町塩倉13-3	52-5072
豊田東丘 //	〒471-0809 宝来町4-758-274	89-7570
豊田星ヶ丘 //	〒473-0927 中田町西山147	57-2846
豊田大和 //	〒471-0823 今町1-19-1	29-1237
中山松元 //	〒470-0431 西中山町後田93-6	76-3033
林丘 //	〒473-0902 大林町10-15-2	28-1074
ひらしば //	〒471-0079 陣中町1-13-1	32-3565
ベル豊田 //	〒471-0814 五ヶ丘7-27-2	88-2000
保見ヶ丘 //	〒470-0353 保見ヶ丘5-1	48-1500
松平大和 //	〒444-2225 岩倉町柿田1-1	58-2327
まふみ //	〒471-0071 東梅坪町3-5-1	31-7181
美里 //	〒471-0805 美里4-3-2	89-1011
美山 //	〒471-0841 深田町4-7-4	28-6181
名古屋柳城短期大学 附属豊田幼稚園	〒471-0006 市木町3-19-7	80-0198
【中学校】		
豊田大谷中学校	〒470-0344 保見町南山1	48-4300
南山国際 //	〒470-0375 亀首町八ツ口洞13-45	46-5300
【高等学校】		
杜若高等学校	〒470-0331 平戸橋町波岩87-1	45-5000
豊田大谷 //	〒470-0344 保見町南山1	48-3511
南山国際 //	〒470-0375 亀首町八ツ口洞13-45	46-5300
【短期大学・大学】		
愛知学泉大学	〒471-8532 大池町汐取1	35-1313
桜花学園 //	〒471-0057 太平町七曲12-1	35-3131
愛知工業 //	〒470-0392 八草町八千草1247	48-8121
中京 //	〒470-0393 貝津町床立101	46-1211
愛知みずほ //	〒470-0394 平戸橋町波岩86-1	43-0111
豊田看護 //	〒471-8565 白山町七曲12-33	36-5111

豊 田 市 統 計 書 (平 成 2 1 年 版)

平成 2 3 年 3 月 発行

編集・発行

愛知県豊田市総務部庶務課

〒 471-8501

豊田市西町 3 丁目 60 番地

電話 (0565) 34-6986

F A X (0565) 31-8623

頒布価格

1 , 1 0 0 円
