

豊田市統計書

平成 19 年版

豊 田 市

は し が き

ここに豊田市統計書（平成19年版）を刊行いたします。

本書は、豊田市の自然・人口・経済・社会・文化など各分野にわたる基本的な統計資料を総合的に収録し、市勢の現況及びその推移並びに発展を明らかにしたものです。

近年、情報社会の著しい進歩に伴い、各方面で統計の需要がますます高まってきております。本書が、単に行政上の利用にとどまらず、企業の経営方針の計画立案に、また学術研究の基礎資料に、更には市民各位の生活の指針としてご利用いただければ幸いです。

編集に当たっては、できる限り最新の資料を収集し、利用しやすいよう内容の充実に努めましたが、まだ不十分な点が数多くあると思います。今後とも皆様のご指導をいただき、より一層内容の充実・改善を図っていきたいと考えています。

終わりに、本書の刊行にあたり貴重な資料を提供いただきました関係各機関の方々に対し、深く感謝の意を表しますとともに、今後ともなお一層のご指導とご協力を賜りますようお願いいたします。

平成21年1月

豊 田 市 長 鈴 木 公 平



豊田市民の誓い

わたくしたちは、七州をのぞむ美しい山河にかこまれ、
輝かしい衣の里の歴史と伝統をうけつぎながら、
明日に向かって伸びゆく豊田市の市民です。

- 1 . 緑をはぐくみ、川を大切に、
豊な自然を愛しましょう。
- 1 . スポーツに親しみ、教養を高めて、
文化の向上につとめましょう。
- 1 . 元気で働き、若い力をそだてて、
幸せな家庭をつくりましょう。
- 1 . 互いに助けあい、心の輪をひろげて、
あたたかい町をつくりましょう。
- 1 . いのちを尊び、きまりを守って、
住みよい社会をつくりましょう。

昭和53年3月1日の市制27周年記念日に制定・発表。これは
52年に行った市民からのアンケートをもとに、豊田市民の誓い
制定市民会議によってまとめられたもので「自然」「文化」「生
活」「福祉」「道徳」の5項目を盛り込んでいます。

市章

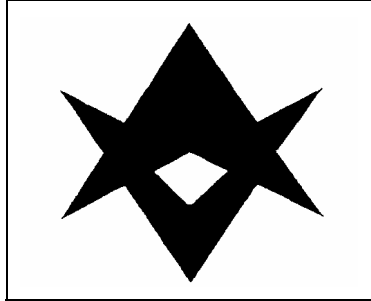

昭和 26 年 11 月に制定。豊田市が昔「衣の里」と呼ばれていたことから「衣」の文字を図案化し、旧拳母藩内藤家の紋などに見られる「ひし型」をかたどったものです。

市の花 ひまわり



昭和 40 年 3 月、公募により決定。応募数 3,876 件の中から市花制定推進協議会の審議により、最も応募数の多かった「ひまわり」に決定しました。

市の木 けやき



昭和 46 年 3 月、市制 20 周年を記念して公募により決定。応募数 4,945 件の中から市の木制定協議会の審議により、2,462 件の応募のあった「けやき」に決定しました。

凡 例

- 1 本書は、豊田市に関する市勢全般にわたる基本的な統計資料を集録したものです。
- 2 本書の数値は、現在の市域に組み替えたものですが、表によっては旧豊田市域のものもあります。
- 3 本書は、平成19年(度)までの数値ですが、基本的な事項でその後調査を行わなかったものについては、直近の数値を再録しています。
- 4 資料は、官公庁、民間諸機関、庁内各課等から当課において直接収集したものです。
- 5 各表中、「年次」は1月から12月までの暦年を、「年度」は4月から翌年の3月までの会計年度を示し、「年月日」の記入のあるものは、その期日現在を示しています。
- 6 統計表中の符号の用法は次のとおりです。

「 - 」	皆 無
「 ... 」	不 詳
「 」	負 数
「 0 」	単位未満
「 X 」	該当数字はあるが、秘密保護上特にさしひかえたもの
「 * 」	該当項目なし、又は制度等の実施前、廃止で該当数字のないもの
- 7 本市は平成17年4月1日に藤岡町・小原村・足助町・下山村・旭町・稲武町の6町村と市町村合併を行ったため、統計表を参考表として新豊田市域と旧豊田市域で掲載しています。

特に注記のないものについては調査時点により市域を判断してください。

(合併した町村のデータが無いものなどについては旧豊田市域のみで表記しています)
- 8 統計資料について、さらに詳細な数字が必要な場合、あるいは疑義がある場合には、豊田市役所総務部庶務課選挙統計担当に照会してください。

電 話 (0 5 6 5) 3 4 - 6 6 6 7 (直 通)

F A X (0 5 6 5) 3 1 - 8 6 2 3

総目次

	ページ
豊田市の歴史	1
A 土地及び気象	5
B 人口	15
C 国勢調査	75
D 事業所	129
E 農林水産業	169
F 工業	209
G 商業	249
H 交通・運輸及び通信	267
I 土木・都市計画及び住宅	295
J 電気・ガス及び水道	316
K 金融及び経済	320
L 教育及び文化	328
M 福祉	350
N 労働	360
O 衛生	366
P 市民所得	371
Q 司法及び公安	374
R 財政	387
S 選挙及び行政	394
参考資料	402

目 次

	ページ
豊田市の歴史	1
A 土地及び気象	
図 表	5
A - 1 豊田市の位置	6
A - 2 市役所・支所の位置	6
A - 3 豊田市の地勢	7
A - 4 市域の変遷	7
A - 5 都市計画区域の変遷	8
A - 6 地目別土地利用の状況	8
A - 7 用途別農地転用状況(農地法 4 条・5 条)	8
A - 8 用途別農地転用状況(農地法 4 条・5 条)明細	10
A - 9 最高最低気温	10
A - 10 平均気温	12
A - 11 降水量	12
A - 12 降水日数	12
A - 13 天気状況(日数)	12
B 人 口	
図 表	15
B - 1 人口・世帯数の推移	16
B - 2 地区別人口・世帯数の推移	20
B - 3 外国人国籍別人口・世帯数	24
B - 4 合併当初の人口・世帯数	24
B - 5 世帯類型別人口・世帯数	26
B - 6 人口動態	28
B - 7 登録人口異動	30
B - 8 県内市町村別人口移動数	32
B - 9 都道府県別人口移動数	34
B - 10 町別面積・人口・世帯数	36
B - 11 学校区別人口・世帯数 現在市域(合併後)	56
B - 12 全市年齢別男女別人口	62
B - 13 地区別年齢別男女別人口	63
C 国 勢 調 査	
図 表	75
C - 1 地区別人口・世帯数	77

	ページ
C - 2 年齢別・男女別人口	7 8
C - 3 配偶関係、年齢(5歳階級)別・男女別15歳以上人口	8 0
C - 4 人口集中地区別人口	8 2
C - 5 国籍別外国人数	8 2
C - 6 昼間人口・夜間人口	8 2
C - 7 流出入人口	8 4
C - 8 労働力状態地区別・男女別15歳以上人口	8 6
C - 9 産業(大分類)別・従業上の地位別・男女別15歳以上就業者数	8 8
C - 10 地区別・従業上の地位別15歳以上就業者数	9 0
C - 11 産業(大分類)別・年齢(5歳階級)別・男女別15歳以上就業者数	9 2
C - 12 地区別・産業大分類別15歳以上就業者数	9 4
C - 13 地区別・世帯の種類別・世帯人員別一般世帯数・一般世帯人員	9 6
C - 14 世帯の経済構成(12区分)別一般世帯数、一般世帯人員及び親族人員	9 8
C - 15 施設等の世帯の種類(5区分)別世帯数及び世帯人員	9 8
C - 16 世帯の家族類型別一般世帯数・一般世帯人員・親族人員	1 0 0
C - 17 住宅の所有関係別住宅に住む一般世帯数	1 0 2
C - 18 地区別住宅に住む一般世帯数	1 0 3
C - 19 都市計画区域別人口・世帯数	1 0 4
C - 20 労働力状態、年齢(2区分)別人口	1 0 4
C - 21 労働力状態、年齢(5歳階級)別人口	1 0 6
C - 22 職業大分類別・年齢(5歳階級)別・男女別15歳以上就業者数	1 0 8
C - 23 従業地による産業大分類別・職業大分類別・男女別15歳以上就業者数	1 1 0
C - 24 産業中分類別男女別15歳以上就業者数	1 1 2
C - 25 社会経済分類別15歳以上人口	1 1 6
C - 26 職業中分類別15歳以上就業者数	1 1 8
C - 27 在学か否かの別・最終卒業学校の種類、年齢(5歳階級)、男女別 15歳以上人口	1 2 1
C - 28 常住地又は従業地・通学地による年齢(5歳階級)別、男女別人口	1 2 2
C - 29 常住地又は従業地による産業大分類別15歳以上就業者数	1 2 3
C - 30 常住地による従業・通学市区町村別、利用交通手段(9区分)別15歳 以上自宅外就業者・通学者数	1 2 4
C - 31 常住地及び従業地・通学地による市町村別就業者・通学者数 (15歳以上)	1 2 8
D 事 業 所	
図 表	1 2 9
D - 1 従業者規模別事業所数及び従業者数の推移(民営事業所)	1 3 0
D - 2 全市産業大分類別総括表(民営事業所)	1 3 0

	ページ
D - 3 従業者規模別事業所数及び従業者数(民営事業所)	1 3 2
D - 4 産業大分類別・開設年別事業所数及び従業者数(民営事業所)	1 3 2
D - 5 産業大分類別・本社・支社別事業所数及び従業者数(民営事業所)	1 3 4
D - 6 産業小分類別事業所数及び従業者数(民営事業所)	1 3 6
D - 7 地区別・産業大分類別事業所数及び従業者数(民営事業所)	1 5 6
E 農林水産業	
図 表	1 6 9
E - 1 専兼業別農家数(販売農家)	1 7 0
E - 2 経営耕地規模別農家数	1 7 2
E - 3 農産物販売金額規模別農家数	1 7 2
E - 4 作付け(栽培)作物別農家数(販売農家)	1 7 2
E - 5 栽培果樹・飼育家畜別農家数(販売農家)	1 7 2
E - 6 専兼業別・農産物販売部門別農家数(販売農家)	1 7 4
E - 7 年齢別・外部労働力別農業労働(販売農家)	1 7 4
E - 8 日数別農業従事者(自営農業に従事した世帯員数)(販売農家)	1 7 6
E - 9 面積・年齢別農業従事者(自営農業に従事した世帯員数)(販売農家)	1 7 6
E - 10 農業就業状況別世帯員数(販売農家)	1 7 8
E - 11 農作物・果樹・畜産の状況(販売農家)	1 7 8
E - 12 経営耕地種別面積(販売農家)	1 8 0
E - 13 個人所有の農業用機械(販売農家)	1 8 0
E - 14 農業集落別結果表(販売農家)	1 8 2
E - 15 農作物作付延べ面積	2 0 0
E - 16 農作物収穫量	2 0 0
E - 17 主要野菜収穫量	2 0 0
E - 18 果樹収穫量	2 0 0
E - 19 花き栽培農家出荷量	2 0 1
E - 20 家畜・にわとり飼養農家数・頭羽数	2 0 1
E - 21 農業産出額	2 0 2
E - 22 保有山林規模別農家林家数	2 0 3
E - 23 林業生産量	2 0 3
E - 24 利用地種別民有林面積・蓄積量	2 0 3
E - 25 保有形態別林野面積・森林面積	2 0 4
E - 26 保安林面積	2 0 4
E - 27 矢作川水系内水面漁業生産	2 0 4
参考表 経営耕地規模別農家数	2 0 6
参考表 男女別・年齢別農業従事者数(販売農家)	2 0 6

	ページ
F 工業	
図表	2 0 9
F - 1 産業中分類別総括表	2 1 0
F - 2 従業者規模別表	2 1 0
F - 3 主要項目の産業中分類別数値及び加工数値	2 1 4
F - 4 産業中分類別従業者規模別表	2 1 4
F - 5 産業中分類別地区別表	2 1 6
F - 6 自動車関連製造業産業中分類別総括表	2 2 8
F - 7 自動車関連製造業従業者規模別表	2 2 8
F - 8 自動車関連製造業地区別表	2 3 2
F - 9 産業中分類別工場数（推移）	2 4 4
F - 10 産業中分類別従業者数（推移）	2 4 4
F - 11 産業中分類別原材料使用額等（推移）	2 4 5
F - 12 産業中分類別製造品出荷額等（推移）	2 4 5
F - 13 産業中分類別加工賃・修理料収入額（推移）	2 4 6
F - 14 産業中分類別生産額（推移）	2 4 6
F - 15 産業中分類別付加価値額（推移）	2 4 7
F - 16 産業中分類別有形固定資産投資額（推移）	2 4 7
G 商 業	
図表	2 4 9
G - 1 業種別商店数	2 5 0
G - 2 業種別従業者数	2 5 0
G - 3 業種別年間商品販売額・その他の収入額	2 5 2
G - 4 小売業の売場面積規模別の商店数・従業者数・年間販売額・その他収入額・ 商品手持額・売場面積	2 5 2
G - 5 産業小分類別商店数・従業者数・商品販売額・その他の収入額・ 商品手持額・売場面積	2 5 4
G - 6 従業者規模別商店数・従業者数・商品販売額・その他の収入額・ 商品手持額・売場面積	2 5 6
G - 7 地区別商店数・従業者数・商品販売額・その他の収入額・ 商品手持額・売場面積	2 5 8
参考表 産業中分類（一部小分類）別事業所数・従業者数・ 年間商品販売額・売り場面積	2 6 2
H 交通・運輸及び通信	
図表	2 6 7
H - 1 電車駅乗降客数（一日平均）	2 6 8
H - 2 交通量調査結果（国・県道分）	2 7 0

	ページ
H - 3 豊田市幹線市道交通量調査結果	2 8 6
H - 4 高速自動車道豊田インター利用状況	2 9 0
H - 5 高速自動車道豊田インター車種別利用台数	2 9 2
H - 6 電話加入数	2 9 2
H - 7 車種別自動車・軽自動車登録台数	2 9 3
H - 8 郵便物取扱件数	2 9 4

その他の統計

I 土木・都市計画及び住宅

図 表	2 9 5
I - 1 道路状況	2 9 6
I - 2 都市公園の状況	2 9 7
I - 3 広場・遊園地の状況	2 9 7
I - 4 河川の状況	2 9 8
I - 5 観光施設の状況	2 9 8
I - 6 土地区画整理事業	2 9 9
I - 7 都市計画用途地域の変遷	3 0 0
I - 8 木造家屋用途別床面積	3 0 2
I - 9 非木造家屋用途別構造別床面積	3 0 2
I - 10 住宅の建設棟数	3 0 2
I - 11 住宅機能による分類	3 0 2
I - 12 建築確認申請及び住宅着工件数の状況	3 0 4
I - 13 着工建築物構造別建築物の数、床面積の合計、工事費予定額	3 0 4
I - 14 着工建築物用途別床面積の合計	3 0 6
I - 15 着工建築物利用関係別新設住宅の戸数、床面積の合計	3 0 6
I - 16 住宅数及び衛生設備状況別建物数	3 0 8
I - 17 専用住宅の所有の関係、建て方別専用住宅数	3 0 8
I - 18 住宅の所有の関係、居住室数別住宅数	3 1 0
I - 19 住宅の所有の関係、居住室の畳数別住宅数	3 1 0
I - 20 建築年別居住住宅数	3 1 2
I - 21 家賃別借家数	3 1 2
I - 22 構造・階級別住宅数	3 1 2
I - 23 市営・県営住宅の状況	3 1 4
I - 24 公的分譲住宅建設戸数	3 1 4

J 電気・ガス及び水道

J - 1 水道事業の概況	3 1 6
---------------	-------

	ページ
J - 2 用途別電灯・電力需要状況	3 1 8
J - 3 用途別ガス施設数及び消費量	3 1 8
K 金融及び経済	
K - 1 市内金融機関の預金・貸出の状況	3 2 0
K - 2 豊田市商工業者事業資金及び商工業振興資金の業種別融資状況	3 2 0
K - 3 たばこ消費量及び市たばこ税額	3 2 0
K - 4 名古屋市消費者物価指数	3 2 2
K - 5 食肉卸売市場取扱高	3 2 6
K - 6 青果物卸売市場推定取扱高	3 2 6
K - 7 生鮮魚介類卸売市場推定取扱高	3 2 7
L 教育及び文化	
L - 1 幼稚園の状況	3 2 8
L - 2 小学校の状況	3 2 8
L - 3 中学校の状況	3 2 8
L - 4 高等学校の状況	3 3 0
L - 5 中学校卒業者の進学就職状況	3 3 0
L - 6 高等学校卒業者の進学就職状況	3 3 0
L - 7 各種学校、専修学校の概況	3 3 2
L - 8 豊田工業高等専門学校 of 状況	3 3 2
L - 9 豊田工業高等専門学校学生数の状況	3 3 2
L - 10 豊田工業高等専門学校卒業者の就職状況	3 3 2
L - 11 交流館利用状況	3 3 4
L - 12 コミュニティセンター利用状況	3 3 4
L - 13 市中央図書館蔵書冊数	3 3 6
L - 14 市中央図書館利用状況	3 3 6
L - 15 郷土資料館資料数	3 3 6
L - 16 郷土資料館、近代の産業と暮らし発見館及び民芸館利用状況	3 3 6
L - 17 総合体育館利用状況	3 3 6
L - 18 都市公園及び運動広場の利用状況	3 3 8
L - 19 勤労者体育センター利用状況	3 3 8
L - 20 豊田市運動公園体育館利用状況	3 3 8
L - 21 柳川瀬体育館利用状況	3 4 0
L - 22 高岡公園体育館利用状況	3 4 0
L - 23 豊田市美術館観覧者数	3 4 0
L - 24 青少年センター利用状況	3 4 1
L - 25 中央公園・豊田スタジアム利用状況	3 4 0

	ページ
L - 26 市民文化会館利用状況	3 4 2
L - 27 市民ギャラリー利用状況	3 4 2
L - 28 コンサートホール・能楽堂利用状況	3 4 2
L - 29 豊田産業文化センター利用状況	3 4 4
L - 30 豊田地域文化広場利用状況	3 4 4
L - 31 視聴覚ライブラリー機材・教材貸出件数	3 4 4
L - 32 学校開放利用状況	3 4 6
L - 33 サン・アビリティーズ豊田利用状況	3 4 6
L - 34 平戸橋いこいの広場利用状況	3 4 8
L - 35 猿投棒の手ふれあい広場利用状況	3 4 8
L - 36 テレビジョン受信契約数	3 4 8

M 福 祉

M - 1 保育園の状況	3 5 0
M - 2 生活保護法による保護状況	3 5 0
M - 3 身体障害者手帳・療育手帳・精神障害者保健福祉手帳 所持者数	3 5 0
M - 4 更正資金等の貸付状況	3 5 2
M - 5 福祉施設の状況	3 5 3
M - 6 国民健康保険の状況	3 5 6
M - 7 老人保健・福祉医療等助成状況	3 5 6
M - 8 国民年金の加入状況	3 5 6
M - 9 基礎年金の給付状況(長期・短期給付)	3 5 8
M - 10 国民年金の支給状況(老齢福祉年金)	3 5 8

N 労 働

N - 1 一般職業紹介状況(求人・求職関係)	3 6 0
N - 2 産業別一般求人・充足状況	3 6 0
N - 3 雇用保険適用給付状況	3 6 0
N - 4 従業者規模別一般求人・充足状況	3 6 2
N - 5 県別受入数	3 6 2
N - 6 産業分類別規模別一般求人・充足状況	3 6 4

O 衛 生

O - 1 結核予防等健康診断実施状況	3 6 6
O - 2 予防接種者数	3 6 6
O - 3 死因別死亡者数	3 6 6
O - 4 母子保健指導状況	3 6 6
O - 5 感染症発生状況	3 6 7

	ページ
O - 6 医療従事者数	3 6 8
O - 7 病院・医療施設状況	3 6 8
O - 8 公共下水道の状況	3 6 8
O - 9 食肉センター利用状況	3 6 8
O - 10 公害受理件数	3 7 0
O - 11 ごみ処理状況	3 7 0
O - 12 し尿処理状況	3 7 0

P 市民所得

P - 1 所得水準等比較表	3 7 1
P - 2 市民家計所得(個人企業を含む)	3 7 1
P - 3 産業別市内総生産	3 7 2
P - 4 市民所得の分配(分配所得)	3 7 3

Q 司法及び公安

Q - 1 登記の状況	3 7 4
Q - 2 民事調停事件	3 7 4
Q - 3 民事通常訴訟事件	3 7 4
Q - 4 少額訴訟事件	3 7 4
Q - 5 刑事事件(通常第一審事件)	3 7 5
Q - 6 刑事事件(略式命令)	3 7 5
Q - 7 犯罪発生件数(刑法犯)	3 7 6
Q - 8 未成年者の犯罪状況	3 7 6
Q - 9 少年の不良行為補導状況	3 7 6
Q - 10 交通事故発生件数(人身事故)	3 7 7
Q - 11 交通事故類型別発生状況(人身事故)	3 7 7
Q - 12 交通事故時間別発生状況(死傷者数)	3 7 7
Q - 13 校区別交通事故発生状況(人身事故)	3 7 8
Q - 14 消防人員及び消防車輛の状況	3 8 1
Q - 15 消防水利の状況(防火水槽・消火栓)	3 8 1
Q - 16 火災発生状況及び救急車出動件数・搬送人員	3 8 2
Q - 17 地区別市民相談取扱件数	3 8 3
Q - 18 市民相談(特別)取扱件数	3 8 4
Q - 19 市民相談(民事一般)取扱件数	3 8 4
Q - 20 市民相談(行政一般)取扱件数	3 8 5
Q - 21 翻訳・通訳取扱件数	3 8 6

R 財 政

R - 1 会計区分別歳入・歳出決算額	3 8 7
---------------------	-------

	ページ
R - 2 一般会計財源別歳入決算額	3 8 8
R - 3 一般会計性質別歳出決算額	3 8 8
R - 4 一般会計目的別歳出決算額	3 8 9
R - 5 税目別納税義務者数	3 8 9
R - 6 市税の状況	3 9 0
R - 7 用途別市有地面積	3 9 2
R - 8 用途別市有建物面積	3 9 3

S 選挙及び行政

S - 1 選挙人名簿登録者数の推移	3 9 4
S - 2 選挙別投票者数	3 9 4
S - 3 投票所別選挙人名簿登録者数	3 9 6
S - 4 市議会の開催状況及び付議日数	3 9 8
S - 5 常任委員会等開催日数	3 9 9
S - 6 市民課利用状況	4 0 0

参 考 資 料

1 豊田市年表	4 0 2
2 市職員数	4 0 9
3 歴代三役一覧表(市制施行以降)	4 1 0
4 歴代正・副議長一覧表(市制施行以降)	4 1 1
5 行政機構図	4 1 3
6 市内公共施設一覧表	4 1 7
(1) 市の施設	4 1 7
(2) 県の施設	4 2 7
(3) 国の施設	4 2 8
(4) その他	4 2 9

県内面積・人口順位

(上位5市)

平成19年10月1日現在

面積		人口	
1	豊田市 918.47km ²	1	名古屋市 2,236,561人
2	新城市 499.00	2	豊田市 420,059
3	岡崎市 387.24	3	豊橋市 376,221
4	名古屋市 326.45	4	一宮市 375,405
5	設楽町 273.96	5	岡崎市 370,542

あいちの人口(愛知県人口動向調査結果)による

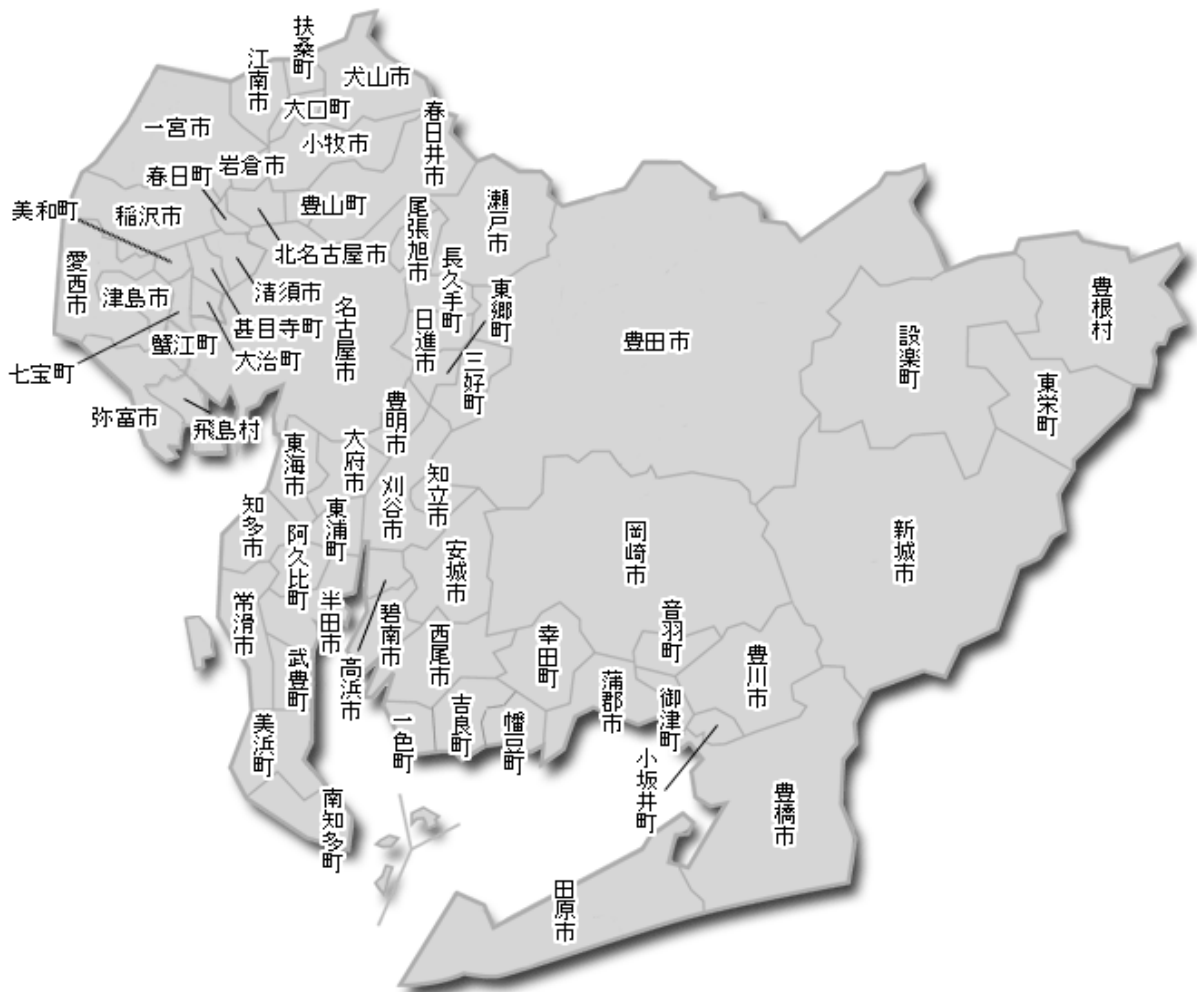

豊田市の
歴史

豊田市のルーツは約 1 万 6 千年前にあった

“むら”の誕生 豊田地方の黎明期 - 先土器時代～奈良時代 -

豊田市のルーツをたどっていくと、今からおよそ 1 万 6 千年前の先土器時代、そしてそれに続く縄文時代へと行き当たる。狩猟や採集に明け暮れた当時の人々の生活は、市内各所の丘陵、松平地区の酒呑、野見山^{しやちのみ}ろく、猿投神郷下などにある遺跡から出土する石器・土器の分布状況からもうかがい知ることができる。

彼らは、狩猟採集を基調にした「むら」を社会の構成単位としてきた。しかし、西方から米づくりが伝わり、生活の様式が変化していく中で、大きな社会の転換期を迎えることになった。つまり、食糧生産経済を基調にした「むら」社会への転換だ。このような「むら」の跡は、高橋や梅坪、保見、鴛鴨など市内各所で発見されているが、昭和 46 年に手呂団地の造成工事中に見つかった銅鐸も、こうした「むら」をとりまとめる“祭り”の道具ではなかったかと思われる。

弥生文化のもたらした新しい生活は、一方で特定の「むら」への富の集中を引き起こすことになった。ここからいわゆる「小国家」が誕生し、分離、統合を繰り返しながら、やがて「国家」が形成されていった。現在も矢作川沿岸には数百の古墳が残っているが、これらは当時大和朝廷の支配下に組み込まれていった有力者たちの身分を表すものと言える。

豊田市域が、古墳時代の最盛期を迎えたころ、大和朝廷では「クニ」の結束を強化するため、仏教の輸入を積極的に進めていった。仏教文化の影響はやがて豊田市域にも伝播し、国指定の史跡「舞木廃寺塔址」などにもその影響を見ることができる。

戦国の世と城下町 「衣」から「拳母」へ - 平安時代～江戸時代 -

平安時代を迎えるころには、豊田地方にも朝廷の支配のもとで 10 ほどの「郷(ごう)」が形成されていった。現在の保見、高橋、拳母(衣)、畝部、若林などはそうした「郷」の一部だった。また、かつての村落集団の田券(地券)などに押された古印と思われる「伊保郷印」(市指定文化財)も、平安時代の数少ない資料だ。

平安時代も後期に入ると、国による土地の統制が崩れ始め、地方に「荘園」と呼ばれる私有地が増加した。「荘園」の出現は朝廷の権威を弱めることになり、地方へ下って勢力を持った国司・郡司たちによる新興の武家勢力の台頭を招くことになった。これが鎌倉幕府成立へとつながっていった。

1192年に成立した鎌倉幕府は、とくに西三河地方に重臣を送って支配の強化に努めた。金谷町にある金谷城は、中条氏代々の居館跡で、空堀の跡をはじめとする数々の遺溝に当時の様子をしのぶことができる。今日見られる古くからの集落がほとんどできあがったのもこのころのことだ。

源氏の治世が終わりを告げ、戦国時代を迎えると、中条氏の勢力は衰え始め、この地方では松平氏(後の徳川氏)、鈴木氏、三宅氏などの「土豪」が互いに勢力を競い合うようになった。豊田の地は今川、織田、松平の3者の接点ということもあ

って、絶えず戦が繰り返されていた。市内に残る山城の大給城^{おぎゅう}、岩倉城、平山城の伊保西古城、広瀬城などの城跡は、戦国時代の様子を今に伝えている。

時代は江戸の世を迎え、慶長9年(1604年)になると、戦国の土豪出身の三宅康貞が1万石の大名としてこの地方に封じられた。彼が衣城(桜城)の初代城主だ。康貞は衣城の築城とともに、西町、中町、竹生など七つの区分けをして城下町の体制を整えた。以後、衣の地は幕府の代官・鳥山牛之助精元、本多忠利、内藤政苗といった藩主に統治されることになり、その中で地名の「衣」は「拳母」に改められ、町割も八町に増えた。

自動車産業の誘致 養蚕からクルマへ - 明治時代～昭和(戦前) -

明治から大正にかけて、拳母町は養蚕・製糸業を中心に発展を遂げた。乗合自動車の開業や三河鉄道(現・名鉄三河線)の開通など、大正時代半ばまでに拳母町が大幅な交通網の近代化に成功したのも、「三河地方有数のマユの集散地」だったという点を無視しては語れない。

しかし、昭和に入ると国内・外の生糸の需要は急速に陰りを見せ始めた。「養蚕の町」として栄えてきた拳母町も、その影響から免れられず、かつての勢いを失っていった。

養蚕業の衰退により危機を迎えた拳母町だったが、ちょうどこの時期、刈谷の豊田自動織機製作所が、新しく設置した自動車製造の工場用地をさがしていた。これを知った当時の町長・中村寿一は、町の繁栄を取り戻すため町議会の協力を要請し、いち早く工場の誘致に乗り出した。

町長はじめ大勢の人々の努力の末、工場の誘致が実現した。昭和13年にはトヨタ自動車工業株式会社(現・トヨタ自動車株式会社)の拳母工場が論地ヶ原(現・トヨタ町)の丘陵地に完成した。工場では、普通トラック・バス・乗用車などの生産が開始され、ここに「クルマのまち・豊田」としての第一歩を踏み出した。町にも再び活気が戻り、人口も、昭和10年に1万4千人、15年に2万5千人と急速に増えていった。

市制施行そして豊田市へ - 昭和(戦後)～ -

戦前から拳母町を市にしようとする動きはあったが、深刻化する戦時体制や、人口が規定に満たないなどの事情から、なかなか実現には至らなかった。しかし戦後に入ると、碧南市や刈谷市など近隣の町でも次々と市制施行が実現し、「拳母市」に向けての要望はいっそう高まった。こうして昭和25年12月、臨時町議会が「拳母市制施行申請書」を県に提出し、翌年2月の県議会で全会一致の可決を得て待望の「拳母市」が誕生しました。

トヨタ自動車工業株式会社の工場誘致により危機を免れたとはいえ、拳母市には、まだ自動車関連工場が全部で17社しかなかった。拳母市が自動車産業を中心にした工業都市に向けて本格的に乗り出したのは、昭和29年の「工場誘致奨励条例」の公布後のことだった。この条例に従って積極的な工場誘致が行われ、関連工場数

を大小合わせて60数社にまで増やすことができた。

自動車産業が本格的に軌道に乗り始めた昭和33年、商工会議所から市にあてて一つの請願書が出された。それは、挙母市が全国有数の「クルマのまち」に成長したこと、地名の「挙母」が読みにくいなどの理由から市名を変更したいという旨の請願書だった。こうして、名称変更の討議が行われ、翌34年1月、自動車産業とともに発展することを誓って市名が「豊田市」に変更された。さらに、昭和35年には市制施行10周年記念として、アメリカ・デトロイト市と姉妹都市提携を行った。このように、豊田市は国内にとどまらず広く海外に向けても「クルマのまち」として積極的なPR活動を続けて行くことになる。

対外的な知名度が高まっていく一方で、市としての規模も充実してきた。市制発足以来、西加茂郡高橋村をはじめ隣接する町村との合併が積極的に行われ、昭和45年の東加茂郡松平町との合併によって、ついに挙母市発足当時の7.5倍にまで市域は拡大した。この県下2番目の広大な面積に加え、人口も県下3番目になり、平成6年には「地方拠点都市地域」にも指定された。そして、ますます多様化する地域のニーズに的確で効率的に対応しながら、地方分権の先駆けとしての役割を担っていくために、平成10年4月には中核市に移行した。

平成の大合併

平成17年4月1日、西加茂郡藤岡町・小原村、東加茂郡足助町・下山村・旭町・稲武町との合併を果たし、人口約40万人、面積約918平方キロメートルの新生豊田市として新たなスタートを切った。また、愛・地球博(2005年日本国際博覧会)も開幕し、これに合わせて伊勢湾岸自動車道・東海環状自動車道も整備されるなど、さらなる市勢発展に向けての環境も整ってきた。

今後は豊かな自然と活力ある産業という資源を生かし、魅力あふれる「水と緑の産業都市」の実現をめざす。

「とよた市勢ガイド」より抜粋

A

土地及び
気象

地目別土地利用の状況

平成19年1月1日現在

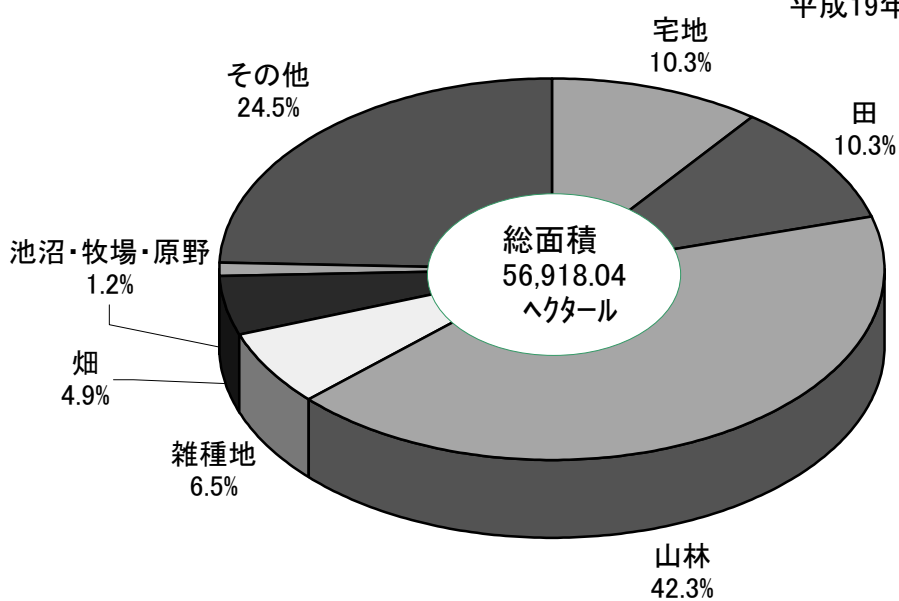

注) 土地に関する概要調書の数値であり、市の総面積には一致しない。

月間平均気温と降水量

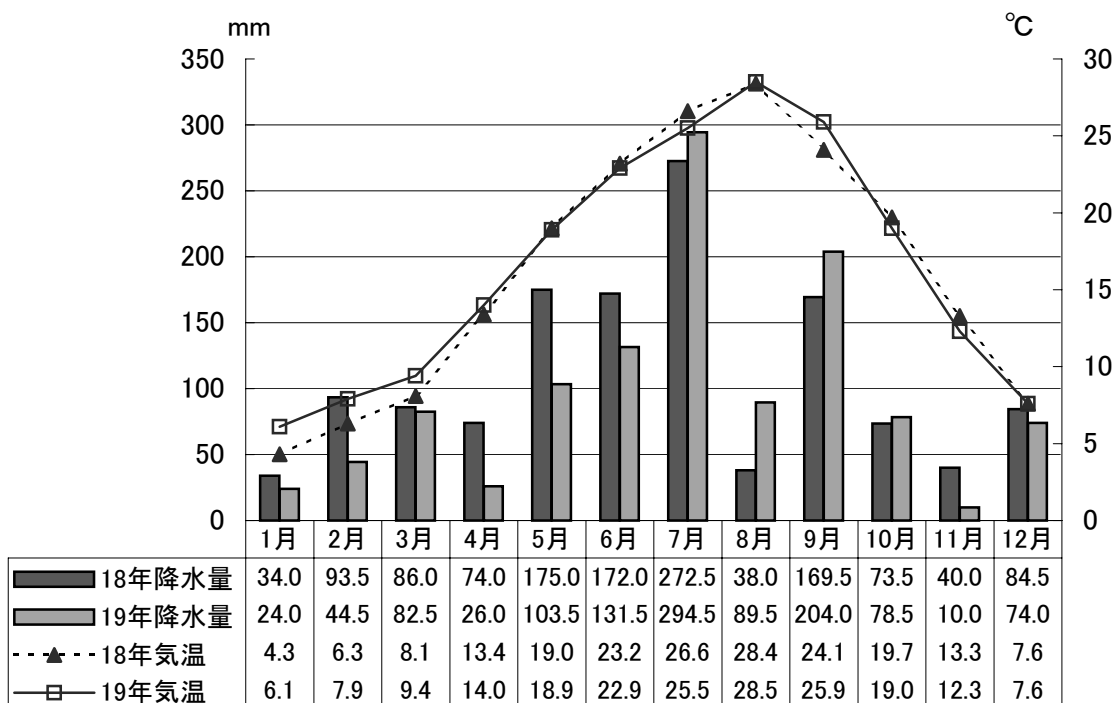

注: 平均気温は1日平均気温の1か月の平均である。降水量は1か月の計である。
: 豊田市消防本部(長興寺5-17-1)の観測地である。

A - 1 豊田市の位置

区 分	位 置 及 び 広 ぼ う
極 東	稲武町 東経 137° 34' 52" 北緯 35° 11' 26"
極 西	駒新町 東経 137° 2' 24" 北緯 35° 1' 18" (137° 2' 35") (35° 1' 7")
極 南	福受町 東経 137° 7' 22" 北緯 34° 59' 25" (137° 7' 33") (34° 59' 14")
極 北	大ヶ蔵連町 東経 137° 18' 28" 北緯 35° 17' 27"
広 ぼ う 東 西	4 9 . 3 6 km
南 北	3 3 . 3 7 km

注：平成 14年 4月 1日から測量法の改正により、緯度・経度を世界測地系に基づく値とした。

：()内は、日本測地系の数値である。

：広ぼうについては、測量系の座標を用いた。

A - 2 市役所・支所の位置

豊 田 市	豊田市西町 3 - 6 0	東経 137° 9' 24" (137° 9' 35") 北緯 35° 5' 00" (35° 4' 49") 海拔 36.73 m
平成 14年 4月 1日から測量法の改正により、緯度・経度を世界測地系に基づく値とした。 ()内は、日本測地系の数値である。		
藤岡支所	豊田市藤岡飯野町田中 2 4 5	東経 137° 12' 24" 北緯 35° 11' 52" 海拔 135.3 m
小原支所	豊田市小原町上平 4 4 1 - 1	東経 137° 17' 17" 北緯 35° 13' 36" 海拔 290 m
足助支所	豊田市足助町宮ノ後 2 6 - 2	東経 137° 19' 26" 北緯 35° 07' 58" 海拔 120 m
下山支所	豊田市大沼町越田和 3 7 - 1	東経 137° 19' 18" 北緯 35° 02' 23" 海拔 411 m
旭 支 所	豊田市小渡町船戸 1 5 - 1	東経 137° 21' 58" 北緯 35° 13' 40" 海拔 174 m
稲武支所	豊田市稲武町竹ノ下 1 - 1	東経 137° 31' 北緯 35° 13' 海拔 505 m

A - 3 豊田市の地勢

地区名	面積	最高地	海拔	最低地	海拔
	k m ²		m		m
全 市	918.47	稲 武 町	1240.0	駒 新 町	3.2
豊田地区	290.110	坂 上 町 (炮烙山)	683.5	駒 新 町	3.2
拳母	39.261	貞 宝 町	104.5	河 合 町	26.4
高橋	29.213	池 田 町	245.9	渡 合 町	28.0
上郷	21.852	豊 栄 町	54.5	畝 部 東 町	18.5
高岡	39.142	竜 神 町	50.5	駒 新 町	3.2
保見	34.787	広 幡 町	508.5	伊 保 町	53.0
猿投	45.757	猿 投 町 (猿投山)	629.0	荒 井 町	38.8
石野	36.504	野 口 町	325.8	勘 八 町	66.1
松平	43.594	坂 上 町	683.5	桂 野 町	28.0
藤岡地区	65.58
小原地区	74.54	小 原 田 代 町	712.0
足助地区	193.27	御 内 町	1120.0
下山地区	114.18	阿 蔵 町	1028.0	立岩町・平瀬町	287.0
旭 地区	82.16
稲武地区	98.63	稲 武 町	1240.0	川 手 町	320.0

A - 4 市域の変遷

単位：k m²、人

施行年月日	沿 革	面積	人口
明治 4年 8月	廃藩置県を経て拳母村となる
17年 7月	拳母村に梅坪村を合併
22年 10月	町村制が実施され、梅坪村を分離
25年 1月 29日	拳母村を拳母町とする (町制の施行)
39年 7月 1日	梅坪村・逢妻村・根川村・宮口村を廃止、拳母町に編入	38.65	...
昭和 26年 3月 1日	西加茂郡拳母町を拳母市とする (市制の施行)	38.65	32,400
31年 9月 30日	西加茂郡高橋村を廃止、拳母市に編入	67.64	42,430
34年 1月 1日	拳母市を豊田市とする (市名変更)	67.64	43,555
39年 3月 1日	碧海郡上郷町を廃止、豊田市に編入	89.29	72,304
40年 9月 1日	碧海郡高岡町を廃止、豊田市に編入	128.26	107,408
42年 4月 1日	西加茂郡猿投町を廃止、豊田市に編入	245.85	143,486
45年 4月 1日	東加茂郡松平町を廃止、豊田市に編入	289.69	186,970
平成 17年 4月 1日	西加茂郡藤岡町・小原村、東加茂郡足助町・下山村・旭町・稲武町を廃止、豊田市に編入	918.47	407,682

注：平成 4年 10月 1日建設省国土地理院公表により、面積を 290.12k m²に修正
 ：平成 5年 10月 1日建設省国土地理院公表により、面積を 290.11k m²に修正

A - 5 都市計画区域の変遷

豊田都市計画区域		単位：k m ²
決定年月日	区 域	面 積
昭和10年 7月 12日	豊田市内全域	38.65
昭和36年 3月 16日	豊田市（高橋地区を含む）	67.64
昭和37年 7月 7日	豊田市（上郷・高岡地区を含む）	128.26
昭和44年 5月 20日	豊田市（猿投・松平地区を含む）	289.69
平成12年 10月 31日	豊田市	290.11
藤岡都市計画区域		
平成 6年 4月 1日	藤岡町	65.58

注：「豊田都市計画区域」としては、昭和44年12月24日西加茂郡三好町3,220haを編入(321.89k m²)
 ：最終決定は、再計測による面積の修正。同時に「豊田都市計画区域」の面積も修正(322.22k m²)
 ：豊田市域は平成4年10月1日建設省国土地理院公表により、290.12k m²に修正
 ：豊田市域は平成5年10月1日建設省国土地理院公表により、290.11k m²に修正
 ：豊田市域は平成17年4月1日の市町村合併により918.47k m²に修正
 （平成18年2月1日国土交通省国土地理院公表）

資料：都市計画課

A - 6 地目別土地利用の状況

年	総 数	田	畑	宅 地	鉱泉地	池 沼	山 林
平成 15年	21,882.80	3,866.90	1,704.60	4,635.40	-	15.10	4,295.40
16	21,901.42	3,847.08	1,692.31	4,704.19	-	15.06	4,297.79
17	21,902.79	3,772.03	1,647.00	4,738.77	-	15.06	4,289.50
18	56,779.42	5,943.67	2,832.88	5,805.37	-	138.07	24,106.31
19	56,918.04	5,880.27	2,797.06	5,871.76	-	137.92	24,081.48

注：「土地に関する概要調書報告書」による数値であり、市の総面積等には一致しない。
 ：四捨五入のため、総数とは必ずしも一致しない。
 ：平成17年までは旧豊田市域の数値である。

A - 7 用途別農地転用状況（農地法4条・5条）

年	総 数					
	件 数	面 積				総 数
		総 数	工場用地	住宅用地	その他	
平成 15年	876	642,665	24,433	211,559	406,673	340,165
16	1,236	793,608	54,763	307,559	431,286	407,257
17	1,088	937,386	77,125	278,059	582,202	521,991
18	979	792,731	32,637	227,959	532,135	424,757
19	1,140	914,401	43,878	281,151	589,372	471,334

注：農地法4条とは自己所有地の転用、5条は他人所有地の転用をいう。
 ：平成17年3月までは旧豊田市域数値である。

各年1月1日現在 単位：h a

牧 場	原 野	雑 種 地					そ の 他
		総 数	ゴルフ場	遊園地等	鉄 軌 道	そ の 他	
41.50	111.40	2,515.75	492.70	71.90	71.10	1,880.05	4,696.59
41.50	110.19	2,465.84	492.74	71.90	70.98	1,830.22	4,727.47
36.80	108.01	2,363.99	493.14	71.90	70.70	1,728.25	4,941.64
44.38	497.16	3,642.57	985.12	71.90	60.09	2,525.45	13,769.01
44.38	489.63	3,689.56	986.19	71.90	65.74	2,565.72	13,925.98

資料：資産税課

単位：m²

田			畑			
面 積			面 積			
工場用地	住宅用地	そ の 他	総 数	工場用地	住宅用地	そ の 他
22,823	80,998	236,344	302,500	1,610	130,561	170,329
40,643	103,378	263,236	386,351	14,120	204,181	168,050
76,084	76,875	369,032	415,395	1,041	201,184	213,170
22,295	62,969	339,493	367,974	10,342	164,990	192,643
33,566	80,552	357,216	443,067	10,312	200,599	232,156

資料：農政課

A - 8 用途別農地転用状況（農地法4条・5条）明細

転用用途区分	総 数				件 数
	件 数	面 積			
		総 数	田	畑	
総 数	1,140	914,401	471,334	443,067	333
農業倉庫・その他農業用施設用地	40	38,457	25,519	12,938	22
住宅敷地（含付属地）	627	271,692	74,579	197,113	199
工場・その他の鉱工業用地	26	86,129	60,742	25,387	2
学 校 用 地	-	-	-	-	-
そ の 他 の 建 物 用 地	95	136,333	63,211	73,122	23
鉄 道 ・ 軌 道 事 業 用 地	-	-	-	-	-
道 路 ・ 水 路 等 敷 地	4	491	491	-	-
そ の 他 の 施 設 用 地	316	343,552	237,622	105,930	55
植 林	32	37,747	9,170	28,577	32

表A - 9からA - 13表までは豊田市消防本部（長興寺5 - 17 - 1）の観測地である。

A - 9 最高最低気温

単位：

年 月	2 4 時 間 観 測 結 果			
	最 高		最 低	
	温 度	観 測 日	温 度	観 測 日
平成 15 年	37.4	9月3日	5.2	1月16日
16	38.3	7月28日	4.2	1月15日
17	37.5	7月28日	3.9	1月15日
18	38.4	8月11日	5.3	1月29日
平成 19 年	39.6	8月16日	2.8	2月3日
19年 1 月	14.8	1月16日	2.4	1月14日
2	18.1	2月21日	2.8	2月3日
3	22.9	3月4日	1.5	3月21日
4	27.0	4月30日	0.3	4月4日
5	32.5	5月9日	8.8	5月3日
6	33.1	6月30日	13.7	6月1日
7	36.2	7月28日	20.1	7月6日
8	39.6	8月16日	19.9	8月1日
9	35.5	9月5日	18.0	9月29日
10	30.2	10月5日	8.0	10月22日
11	23.0	11月8日	2.0	11月24日
12	19.1	12月12日	0.9	12月17日

資料：豊田市消防本部

(平成19年)

単位：m²

4 条			5 条			
面		積	件数	面		積
総数	田	畑		総数	田	畑
205,684	65,759	139,925	807	708,226	405,575	303,142
9,617	5,732	3,885	18	28,840	19,787	9,053
112,343	31,160	81,183	428	159,349	43,419	115,930
1,172	155	1,017	24	84,957	60,587	24,370
-	-	-	-	-	-	-
20,617	8,453	12,164	72	115,716	54,758	60,958
-	-	-	-	-	-	-
-	-	-	4	-	491	-
24,188	11,089	13,099	261	319,364	226,533	92,831
37,747	9,170	28,577	-	-	-	-

資料：農政課

A - 1 0 平均気温

年	年 間	1 月	2 月	3 月	4 月	5 月
平成 15 年	16.2	3.5	6.4	9.0	16.0	19.7
16	17.0	4.2	6.4	9.1	15.4	20.2
17	16.2	4.9	8.3	8.3	15.3	18.6
18	16.2	4.3	6.3	8.1	13.4	19.0
19	16.5	6.1	7.9	9.4	14.0	18.9

注：1日の平均気温の1か月の平均である。

A - 1 1 降水量

年	年 間	1 月	2 月	3 月	4 月	5 月
平成 15 年	1,501.0	95.5	64.5	95.5	53.0	77.0
16	1,510.5	21.0	30.0	67.0	94.5	229.5
17	979.0	9.0	87.5	87.5	40.0	59.5
18	1,312.5	34.0	93.5	86.0	74.0	175.0
19	1,162.5	24.0	44.5	82.5	26.0	103.5

A - 1 2 降水日数

年	年 間	1 月	2 月	3 月	4 月	5 月
平成 15 年	136	6	9	9	15	11
16	114	3	6	8	7	14
17	102	2	8	8	11	10
18	121	6	8	11	10	14
19	110	7	6	6	11	10

A - 1 3 天気状況（日数）

数値：午前9時観測

年 月	天 気 状 況						
	総日数	快 晴	晴 天	曇 天	雨 天	降 雪	
平成 14 年	365	-	221	115	29	-	
15	365	1	186	130	48	-	
16	366	-	209	125	31	1	
17	365	-	202	133	28	2	
18	365	-	171	151	42	1	
平成 19 年	365	1	193	128	41	2	
19年 1 月	31	-	17	10	3	1	
2	28	-	17	9	2	-	
3	31	-	22	7	1	1	
4	30	-	18	11	1	-	
5	31	-	19	8	4	-	
6	30	-	13	13	4	-	
7	31	-	8	15	8	-	
8	31	-	20	8	3	-	
9	30	-	14	11	5	-	
10	31	1	14	11	5	-	
11	30	-	14	14	2	-	
12	31	-	17	11	3	-	

資料：豊田市消防本部

単位：

6 月	7 月	8 月	9 月	10 月	11 月	12 月
23.5	24.9	27.5	25.3	16.8	14.8	7.2
23.9	28.4	28.2	26.8	18.7	14.3	8.6
24.0	26.7	28.0	25.7	19.3	11.5	3.7
23.2	26.6	28.4	24.1	19.7	13.3	7.6
22.9	25.5	28.5	25.9	19.0	12.3	7.6

資料：豊田市消防本部

単位：mm

6 月	7 月	8 月	9 月	10 月	11 月	12 月
146.0	227.0	291.5	167.0	92.0	167.0	25.0
154.5	61.0	49.5	207.0	427.5	93.0	76.0
94.0	170.0	79.0	153.0	167.5	21.5	10.5
172.0	272.5	38.0	169.5	73.5	40.0	84.5
131.5	294.5	89.5	204.0	78.5	10.0	74.0

資料：豊田市消防本部

単位：日

6 月	7 月	8 月	9 月	10 月	11 月	12 月
18	21	13	8	6	14	6
11	10	10	19	14	6	6
9	10	12	6	14	5	7
11	16	6	12	10	8	9
9	16	9	14	10	5	7

資料：豊田市消防本部

B

人

口

5 歳階級人口ピラミッド

平成19年10月1日現在

男 219,451人

女 199,604人

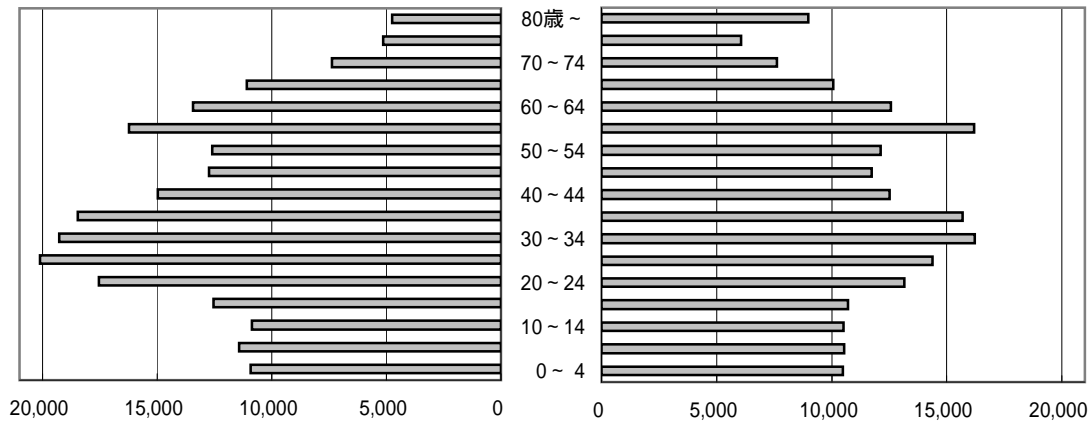

月間住民異動の推移(平成18年1月～19年12月)

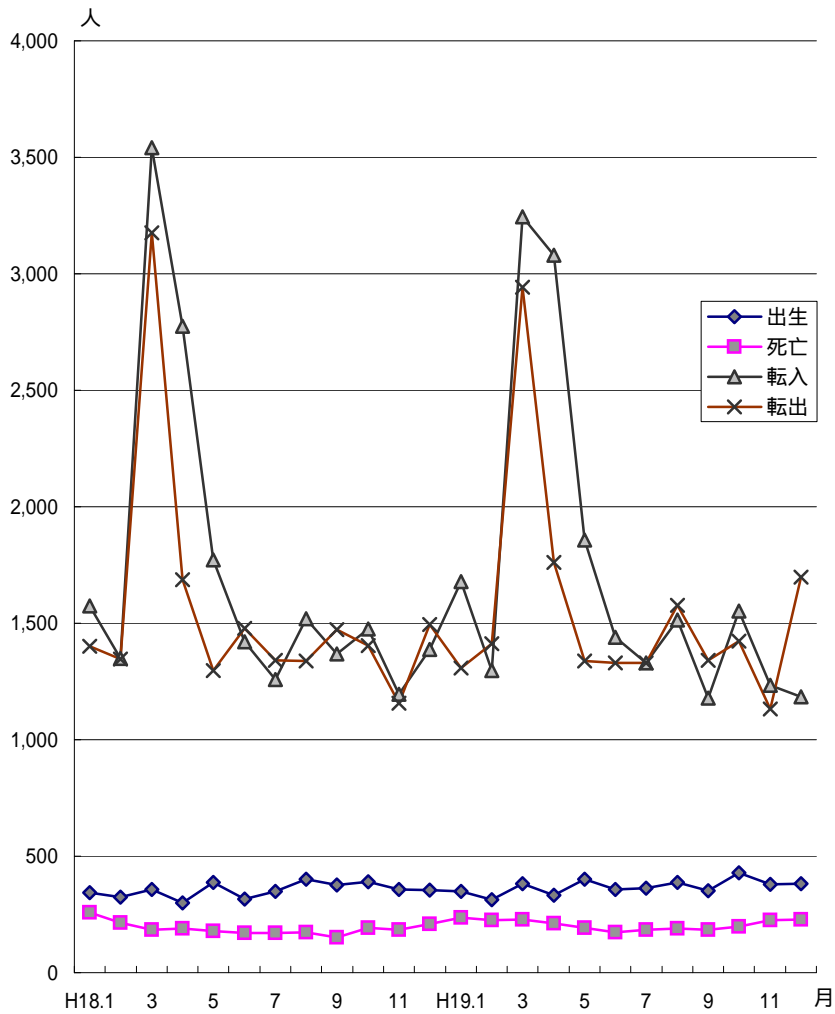

B - 1 人口・世帯数の推移

(1) 現在市域

各年10月1日現在

		現 在 市 域						対前年人口 増加率 (%)
		面積 (h a)	人 口			世帯数	人口密度 (人/ k m ²)	
			総 数	男	女			
大正	14 年	91,764	98,732	49,716	49,016	20,425	108	...
昭和	5 年	"	101,223	50,782	50,441	20,453	110	...
	10	"	104,498	52,638	51,860	20,885	114	...
	15	"	111,572	56,453	55,119	21,779	122	...
	22	"	144,178	70,639	73,539	27,663	157	...
	25	"	149,477	73,996	75,481	27,908	163	...
	30	91,820	148,414	73,162	75,252	28,115	162	...
	31	"	149,207	73,579	75,628	28,640	162	...
	32	"	149,799	74,044	75,755	28,905	163	0.40
	33	"	149,936	73,985	75,951	29,048	163	0.09
	34	"	151,028	74,637	76,391	29,371	164	0.73
	35	"	151,632	76,121	75,511	30,626	165	...
	36	"	157,841	79,998	77,843	30,880	172	4.51
	37	"	160,717	82,163	78,554	31,986	175	1.82
	38	"	166,778	87,064	79,714	33,369	182	3.77
	39	"	172,554	91,798	80,756	35,008	188	3.46
	40	"	177,791	95,240	82,551	38,409	194	...
	41	"	188,023	102,040	85,983	40,361	205	8.96
	42	"	197,828	107,939	89,889	43,329	215	5.21
	43	"	208,819	115,172	93,647	68,524	227	5.56
	44	"	221,400	122,420	98,980	75,419	241	6.02
	45	"	233,350	128,701	104,649	80,057	254	5.40
			(234,078)	(129,412)	(104,666)	(55,691)	(255)	
	46	"	244,139	133,519	110,620	84,118	266	4.62
	47	"	252,984	137,267	115,717	85,315	276	3.62
	48	"	264,768	143,441	121,327	89,416	288	4.66
	49	"	275,612	148,525	127,087	91,619	300	4.10
	50	"	283,774	151,928	131,846	93,029	309	2.96
			(283,412)	(152,087)	(131,325)	(72,122)	(309)	
	51	"	290,673	154,697	135,976	93,732	317	2.43
	52	"	298,370	158,331	140,039	95,322	325	2.65
	53	"	305,318	161,588	143,730	96,948	333	2.33
	54	"	309,997	163,437	146,560	97,584	338	1.53
	55	"	315,544	166,052	149,492	98,932	344	1.79
			(315,871)	(166,790)	(149,081)	(99,883)	(344)	
	56	"	318,928	167,528	151,400	99,891	347	1.07
	57	"	325,085	171,063	154,022	102,547	354	1.93
	58	"	330,518	173,924	156,594	104,637	360	1.67
	59	"	336,653	177,090	159,563	106,773	367	1.86
	60	"	342,987	180,436	162,551	109,001	374	1.88
			(344,105)	(181,929)	(162,176)	(110,049)	(375)	
	61	"	349,531	184,324	165,207	111,910	381	1.91
	62	"	354,361	186,655	167,706	113,600	386	1.38
	63	"	358,254	188,295	169,959	114,644	390	1.10
平成	元年	91,879	362,487	190,225	172,262	116,424	395	1.18
	2	"	368,039	193,516	174,523	119,877	401	1.53
			(370,858)	(196,984)	(173,874)	(123,428)	(404)	
	3	"	373,722	196,949	176,773	123,450	407	1.54
	4	91,848	377,849	199,310	178,539	126,620	411	1.10
	5	91,847	379,978	199,978	180,000	127,694	414	0.56

各年10月1日現在

	現 在 市 域						
	面 積 (h a)	人 口			世帯数	人口密度 (人/k m ²)	対前年人口 増加率 (%)
		総 数	男	女			
6	91,847	382,454	200,578	181,876	128,343	416	0.65
7	"	384,717 (383,800)	201,369 (201,468)	183,348 (182,332)	129,546 (130,090)	419 (418)	0.59
8	"	387,092	202,138	184,954	130,590	421	0.62
9	"	390,654	203,742	186,912	132,627	425	0.92
10	"	393,206	205,284	187,922	134,791	428	0.65
11	"	394,529	205,747	188,782	136,326	430	0.34
12	"	395,946 (395,224)	206,034 (207,222)	189,912 (188,002)	137,653 (139,330)	431 (430)	0.36
13	"	399,025	207,759	191,266	140,279	434	0.78
14	"	401,265	208,826	192,439	142,649	437	0.56
15	"	403,405	209,892	193,513	144,940	439	0.53
16	"	406,307	211,630	194,677	147,715	442	0.72
17	"	411,137 (412,141)	214,482 (218,286)	196,655 (193,855)	152,042 (155,074)	448 (449)	1.19
18	"	414,839	216,909	197,930	155,883	452	0.90
19	"	419,055	219,451	199,604	159,920	456	1.02

- 注：1 昭和31～33年の世帯数は、昭和33～34年の世帯数の平均増加率による推計値である。
2 昭和40年以前で国勢調査の行われた年次については国勢調査人口であり、その他は登録人口である。
3 昭和40年以降の登録人口については、外国人登録を含む。
4 昭和43年以降の世帯数については、準世帯を含む。
5 ()内は国勢調査人口である。
6 平成4年の面積変更は、建設省国土地理院が平成4年10月1日に公表した全国都道府県市区町村別面積調に基づく修正である。
7 平成5年の面積変更は、建設省国土地理院が平成5年10月1日に公表した全国都道府県市区町村別面積調に基づく修正である。
8 藤岡町 昭和31年人口・世帯数、
小原村 昭和31年人口・世帯数、昭和32・33年世帯数、
下山村 昭和31年人口・世帯数、昭和32・33年世帯数、
稲武町 昭和31・32年人口・世帯数については、対前年増加率による推計値である。

(2) 当時区域

各年10月1日現在

	当 時 市 域					世帯数	人口密度 (人/ km ²)	備 考
	面 積 (h a)	人			口			
		総 数	男	女				
大正 元 年	3,865	10,502	5,246	5,256	2,073	272		
5	"	12,239	6,081	6,158	2,294	317		
9	"	11,924	5,993	5,931	2,572	309	第1回国勢調査	
14	"	12,689	6,312	6,377	2,685	328	第2回 "	
昭和 5 年	"	13,944	6,799	7,145	2,846	361	第3回 "	
10	"	14,256	6,940	7,316	2,945	369	第4回 "	
15	"	20,629	10,332	10,297	4,209	534	第5回 "	
20	"	28,853	13,727	15,126	5,915	747		
22	"	30,564	15,038	15,526	6,304	791	第6回 "	
25	"	31,996	15,878	16,118	6,473	828	第7回 "	
30	"	34,010	16,712	17,298	6,975	880	第8回 "	
31	6,764	41,939	20,685	21,254	8,278	620	高橋村を合併	
32	"	42,663	21,149	21,514	8,563	631		
33	"	43,226	21,341	21,885	8,605	639		
34	"	44,290	22,029	22,261	9,305	655	豊田市となる	
35	"	46,822	24,001	22,821	10,025	692	第9回国勢調査	
36	"	50,442	26,677	23,765	10,214	746		
37	"	52,418	27,809	24,609	11,112	775		
38	"	57,356	31,501	25,855	12,192	848		
39	8,929	75,326	41,943	33,383	15,946	844	上郷町を合併	
40	12,826	107,455	60,562	46,893	23,463	838	高岡町を合併 第10回国勢調査	
41	"	116,330	67,082	49,248	25,372	907		
42	24,585	149,747	84,608	65,139	33,021	609	猿投町を合併	
43	"	162,371	92,428	69,943	36,205	660		
44	"	175,842	100,110	75,732	40,489	715		
45	28,969	197,193	111,364	85,829	46,938	681	松平町を合併 第11回国勢調査	
46	"	206,615	115,164	91,451	75,281	713		
47	"	216,153	119,238	96,915	76,543	746		
48	"	228,385	125,617	102,768	80,660	788		
49	"	239,424	130,743	108,681	82,838	827		
50	"	248,774	135,167	113,607	63,561	859	第12回国勢調査	
51	"	254,561	136,910	117,651	84,949	879		
52	"	262,231	140,562	121,669	86,485	905		
53	"	269,293	143,880	125,413	88,104	930		
54	"	274,202	145,826	128,376	88,746	947		
55	"	281,608	150,018	131,590	91,231	972	第13回国勢調査	
56	"	283,425	150,029	133,396	91,099	978		
57	"	289,338	153,418	135,920	93,649	999		
58	"	294,478	156,110	138,368	95,629	1,017		
59	"	300,355	159,162	141,193	97,694	1,037		
60	"	308,111	164,226	143,885	100,863	1,064	第14回国勢調査	
61	"	312,135	165,813	146,322	102,524	1,078		
62	"	316,524	167,975	148,549	104,100	1,093		
63	"	320,025	169,417	150,608	105,030	1,105		

各年10月1日現在

	当 時 市 域						備 考
	面 積 (h a)	人 口			世帯数	人口密度 (人/k m ²)	
		総 数	男	女			
平成 元年	29,010	323,785	171,092	152,693	106,605	1,118	
2	"	332,336	177,926	154,410	113,327	1,146	第15回国勢調査
3	"	333,427	176,973	156,454	113,107	1,149	
4	29,012	336,928	179,001	157,927	115,973	1,161	
5	29,011	337,757	179,018	158,739	116,684	1,164	
6	"	339,272	179,106	160,166	116,965	1,169	
7	"	341,079	180,216	160,863	118,549	1,176	第16回国勢調査
8	"	342,623	180,008	162,615	118,642	1,181	
9	"	345,832	181,427	164,405	120,479	1,192	
10	"	348,132	182,807	165,325	122,473	1,200	
11	"	349,202	183,157	166,045	123,842	1,204	
12	"	351,101	185,197	165,904	126,815	1,210	第17回国勢調査
13	"	353,314	184,873	168,441	127,359	1,218	
14	"	355,711	186,000	169,711	129,622	1,226	
15	"	357,826	187,096	170,730	131,703	1,233	
16	"	360,698	188,756	171,942	134,321	1,243	
17	91,847	412,141	218,286	193,855	155,074	449	藤岡町始め6町村を合併 第18回国勢調査

注：国勢調査の行われた年次については国勢調査人口で、他の年次は登録人口である。

：昭和40年以降の登録人口は外国人登録人口を含む。

B - 2 地区別人口・世帯数の推移

各年10月1日現在

年	地 区	人 口			世帯数	人口密度 (人/km ²)	人口増加率 (年平均%)
		総 数	男	女			
大 正 9 年	総 数	99,664	50,104	49,560	20,475	109	0.6
	拳 母 町	11,924	5,993	5,931	2,572	304	0.5
	高 橋 村	5,946	2,958	2,988	1,193	209	1.0
	上 郷 村	7,059	3,531	3,528	1,469	328	1.8
	高 岡 村	9,398	4,712	4,686	1,934	241	0.3
	猿 投 村	5,940	3,034	2,906	1,240	128	0.6
	保 見 村	3,617	1,847	1,770	770	104	0.1
	石 野 村	3,768	1,893	1,875	795	103	1.1
	松 平 村	6,336	3,129	3,207	1,320	145	0.4
	藤 岡 村	5,100	2,567	2,533	1,116	78	...
	小 原 村	7,354	3,744	3,610	1,486	99	...
	足 助 町	3,252	1,612	1,640	737	601	...
	阿 摺 村	3,558	1,781	1,777	732	79	...
	阿 賀 茂 村	3,922	2,000	1,922	762	41	...
	盛 岡 村	3,590	1,834	1,756	754	80	...
	東加茂郡下山村	5,060	2,524	2,536	1,037	46	...
	額田郡下山村の一部	538	272	266	...	113	...
	旭 村	6,356	3,219	3,137	1,225	77	...
	三 濃 村	2,037	1,018	1,019	403	165	...
稻 橋 村	2,341	1,195	1,146	453	39	...	
武 節 村	2,568	1,241	1,327	477	66	...	
昭 和 5 年	総 数	101,223	50,782	50,441	20,453	110	0.4
	拳 母 町	13,944	6,799	7,145	2,846	355	1.6
	高 橋 村	5,814	2,850	2,964	1,170	204	0.2
	上 郷 村	6,911	3,416	3,495	1,398	321	0.2
	高 岡 村	10,093	5,074	5,019	1,998	259	0.7
	猿 投 村	6,247	3,255	2,992	1,318	135	0.5
	保 見 村	3,633	1,867	1,766	724	105	0.0
	石 野 村	3,746	1,879	1,867	765	103	0.0
	松 平 村	5,851	2,939	2,912	1,226	133	0.8
	藤 岡 村	4,822	2,430	2,392	1,039	74	0.5
	小 原 村	6,903	3,525	3,378	1,443	93	0.6
	足 助 町	3,157	1,596	1,561	725	584	0.3
	阿 摺 村	3,651	1,835	1,816	718	81	0.3
	阿 賀 茂 村	3,889	1,997	1,892	759	40	0.1
	盛 岡 村	3,430	1,750	1,680	710	77	0.4
	東加茂郡下山村	5,156	2,566	2,590	1,022	47	0.2
	額田郡下山村の一部	505	252	253	...	106	0.6
	旭 村	6,290	3,176	3,114	1,214	77	0.1
	三 濃 村	2,031	1,008	1,023	397	164	0.0
稻 橋 村	2,410	1,209	1,201	462	40	0.3	
武 節 村	2,740	1,359	1,381	519	70	0.7	
昭 和 15 年	総 数	111,552	56,453	55,119	21,779	122	1.9
	拳 母 町	20,629	10,332	10,297	4,209	525	4.0
	高 橋 村	5,844	2,935	2,909	1,120	205	0.1
	上 郷 村	7,944	4,039	3,905	1,511	369	1.4
	高 岡 村	12,379	6,523	5,856	2,179	318	2.1
	猿 投 村	6,975	3,589	3,386	1,430	150	1.1
	保 見 村	3,910	2,053	1,857	768	112	0.7
	石 野 村	3,581	1,811	1,770	696	98	0.4
	松 平 村	6,436	3,078	3,358	1,201	147	1.0
	藤 岡 村	4,794	2,433	2,381	1,013	74	0.1
	小 原 村	6,249	3,148	3,101	1,309	84	0.9
	足 助 町	3,378	1,692	1,686	762	624	0.7
	阿 摺 村	3,573	1,786	1,787	688	79	0.2
	阿 賀 茂 村	3,817	1,927	1,890	732	39	0.2
	盛 岡 村	3,266	1,651	1,615	651	73	0.5
	東加茂郡下山村	5,066	2,586	2,480	987	46	0.2
	額田郡下山村の一部	475	227	248	...	99	0.6
	旭 村	5,971	2,954	3,017	1,139	73	0.5
	三 濃 村	1,917	946	971	378	155	0.6
稻 武 町	5,348	2,743	2,605	1,006	54	0.4	

B - 2 地区別人口・世帯数の推移

各年10月1日現在

年	地 区	人 口			世帯数	人口密度 (人/km ²)	人口増加率 (年平均%)
		総 数	男	女			
昭 和 25 年	総 数	149,477	73,996	75,481	27,908	163	3.6
	母 町	31,996	15,878	16,118	6,473	815	4.5
	橋 村	7,648	3,771	3,877	1,368	270	2.8
	上 郷 村	10,950	5,345	5,605	2,019	508	3.3
	高 岡 村	16,555	8,202	8,353	3,092	425	2.9
	猿 投 村	10,784	5,333	5,451	2,041	233	4.5
	保 見 村	5,980	3,175	2,805	1,093	172	4.3
	石 野 村	4,585	2,297	2,288	810	126	2.5
	松 平 村	7,693	3,614	4,079	1,335	175	1.8
	藤 岡 村	6,218	3,073	3,145	1,200	95	3.0
	小 原 村	7,733	3,867	3,866	1,441	104	2.4
	足 助 町	4,435	2,191	2,244	945	820	3.1
	阿 摺 村	4,247	2,074	2,173	750	94	1.9
	賀 茂 村	4,634	2,317	2,317	798	48	2.1
	盛 岡 村	4,026	1,975	2,051	700	90	2.3
東加茂郡下山村	5,730	2,857	2,873	1,027	52	1.3	
額田郡下山村の一部	745	366	379	...	156	5.7	
旭 村	7,167	3,495	3,672	1,276	87	2.0	
三 濃 村	2,267	1,108	1,159	410	183	1.8	
稻 武 町	6,084	3,058	3,026	1,130	62	1.4	
昭 和 35 年	総 数	151,632	76,121	75,511	30,626	165	0.1
	豊 田 市	46,822	24,001	22,821	10,025	691	1.7
	上 郷 村	11,254	5,660	5,594	2,237	523	0.3
	高 岡 町	17,338	8,795	8,543	3,348	445	0.5
	猿 投 町	21,610	10,885	10,725	4,265	183	0.1
	松 平 村	7,505	3,576	3,929	1,359	171	0.2
	藤 岡 村	5,467	2,719	2,748	1,159	83	1.2
	小 原 村	6,507	3,208	3,299	1,355	87	1.6
	足 助 町	15,704	7,632	8,072	3,044	81	0.9
下 山 村	6,402	3,275	3,127	1,247	56	0.1	
旭 村	7,452	3,611	3,841	1,499	91	2.1	
稻 武 町	5,571	2,759	2,812	1,088	56	0.8	
昭 和 40 年	総 数	177,791	95,240	82,551	38,409	194	3.5
	豊 田 市	57,879	32,836	25,043	13,318	1,474	7.7
	高 橋 郷	10,009	4,993	5,016	2,292	352	...
	上 高 岡 村	12,907	6,655	6,252	2,873	599	2.8
	猿 投 町	26,660	16,078	10,582	4,980	684	9.0
	松 平 町	22,561	11,251	11,310	4,726	192	0.9
	藤 岡 村	6,712	3,278	3,434	1,379	153	2.2
	小 原 村	5,214	2,597	2,617	1,139	79	0.9
	足 助 町	5,511	2,646	2,865	1,274	74	3.1
	下 山 村	13,621	6,574	7,047	2,875	71	2.7
旭 山 村	5,317	2,836	2,481	1,059	46	3.4	
旭 町	6,482	3,140	3,342	1,440	79	2.6	
稻 武 町	4,918	2,356	2,562	1,054	50	2.3	
昭 和 45 年	総 数	234,078	129,412	104,666	55,691	255	6.3
	豊 田 市	78,782	45,105	33,677	20,272	2,006	7.2
	高 橋 郷	18,422	9,361	9,061	4,580	647	16.8
	上 高 岡 村	21,038	10,673	10,365	5,626	977	12.6
	猿 投 町	45,919	29,314	16,605	8,996	1,178	14.4
	松 平 村	26,514	13,673	12,841	6,042	225	3.5
	藤 岡 村	6,518	3,238	3,280	1,422	149	0.6
	小 原 村	5,460	2,770	2,690	1,239	83	0.9
	足 助 町	4,974	2,360	2,614	1,261	67	1.9
	下 山 村	12,171	5,900	6,271	2,812	63	2.1
旭 山 村	4,264	2,081	2,183	1,006	37	4.0	
旭 町	5,753	2,884	2,869	1,400	70	2.2	
稻 武 町	4,263	2,053	2,210	1,035	43	2.7	

B - 2 地区別人口・世帯数の推移

各年10月1日現在

年	地 区	人 口			世帯数	人口密度 (人/k㎡)	人口増加率 (年平均%)
		総 数	男	女			
昭 和 50 年	総 数	283,412	152,087	131,325	72,122	309	4.2
	豊 田 市						
	拳 母	92,101	50,751	41,350	25,041	2,531	3.4
	高 橋	29,413	14,895	14,518	7,762	1,335	11.9
	上 郷	25,783	13,112	12,671	6,839	1,413	4.5
	高 岡	52,945	30,997	21,948	12,111	1,500	3.1
	高 岡	41,996	22,181	19,815	10,366	413	11.7
	松 平	6,536	3,231	3,305	1,442	152	0.1
	藤 岡	5,907	2,936	2,971	1,362	90	1.6
	小 原	4,537	2,200	2,337	1,177	61	1.8
	足 助	11,363	5,515	5,848	2,776	59	1.3
下 山	4,129	2,037	2,092	973	36	0.6	
旭 町	4,821	2,354	2,467	1,246	59	3.2	
稲 武	3,881	1,878	2,003	1,027	39	1.8	
昭 和 55 年	総 数	315,871	166,790	149,081	99,883	344	2.3
	豊 田 市						
	拳 母	99,394	53,859	45,535	36,349	2,531	1.6
	高 橋	38,002	19,156	18,846	10,034	1,335	5.8
	上 郷	30,437	15,390	15,047	8,556	1,413	3.6
	高 岡	58,479	33,007	25,472	20,723	1,500	2.1
	高 岡	48,613	25,308	23,305	13,972	413	3.2
	松 平	6,683	3,298	3,385	1,516	152	0.4
	藤 岡	6,575	3,272	3,303	1,556	100	2.3
	小 原	4,436	2,166	2,270	1,168	60	0.4
	足 助	11,031	5,356	5,675	2,741	57	0.6
下 山	4,057	2,029	2,028	1,020	35	0.3	
旭 町	4,446	2,132	2,314	1,199	54	1.6	
稲 武	3,718	1,817	1,901	1,049	38	0.8	
昭 和 60 年	総 数	344,105	181,929	162,176	110,049	375	1.8
	豊 田 市						
	拳 母	105,413	57,013	48,400	38,936	2,684	1.2
	高 橋	41,198	20,740	20,458	11,072	1,447	1.7
	上 郷	32,147	16,239	15,908	9,058	1,493	1.1
	高 岡	66,355	37,695	28,660	24,054	1,702	2.7
	高 岡	56,221	29,188	27,033	16,188	478	3.1
	松 平	6,777	3,351	3,426	1,555	155	0.3
	藤 岡	8,566	4,331	4,235	2,099	130	6.1
	小 原	4,567	2,237	2,330	1,197	61	0.6
	足 助	10,853	5,298	5,555	2,668	56	0.3
下 山	4,135	2,032	2,103	1,026	36	0.4	
旭 町	4,213	2,004	2,209	1,147	51	1.0	
稲 武	3,660	1,801	1,859	1,049	37	0.3	
平 成 2 年	総 数	370,858	196,984	173,874	123,428	404	1.6
	豊 田 市						
	拳 母	110,526	60,301	50,225	42,671	2,815	1.0
	高 橋	49,649	24,982	24,667	14,081	1,700	4.1
	上 郷	31,265	15,905	15,360	8,963	1,430	0.5
	高 岡	72,333	41,204	31,129	27,196	1,849	1.8
	高 岡	60,166	31,351	28,815	18,376	514	1.4
	松 平	8,397	4,183	4,214	2,040	193	4.8
	藤 岡	11,266	5,795	5,471	2,924	171	6.3
	小 原	4,484	2,182	2,302	1,206	60	0.4
	足 助	10,700	5,222	5,478	2,671	55	0.3
下 山	4,556	2,232	2,324	1,141	40	2.0	
旭 町	4,005	1,895	2,110	1,117	49	1.0	
稲 武	3,511	1,732	1,779	1,042	36	0.8	
平 成 7 年	総 数	383,800	201,468	182,332	130,090	418	0.7
	豊 田 市						
	拳 母	115,739	62,160	53,579	45,438	2,948	0.9
	高 橋	51,246	25,651	25,595	15,231	1,754	0.6
	上 郷	30,370	15,582	14,788	9,270	1,390	0.6
	高 岡	73,338	40,459	32,879	26,768	1,874	0.3
	高 岡	61,110	31,700	29,410	19,256	522	0.3
	松 平	9,276	4,664	4,612	2,334	213	2.1
	藤 岡	15,369	7,916	7,453	4,092	234	7.3
	小 原	4,544	2,208	2,336	1,235	61	0.3
	足 助	10,315	5,040	5,275	2,637	53	0.7
下 山	5,336	2,627	2,709	1,401	47	3.4	
旭 町	3,844	1,840	2,004	1,125	47	0.8	
稲 武	3,313	1,621	1,692	1,051	34	1.1	

B - 2 地区別人口・世帯数の推移

各年10月1日現在

年	地 区	人 口			世帯数	人口密度 (人/km ²)	人口増加率 (年平均%)
		総 数	男	女			
平成12年	豊田 総 数	395,224	207,222	188,002	139,330	430	0.6
	豊田 拳母	121,682	65,161	56,521	48,377	3,099	1.0
	豊田 高橋	52,927	26,482	26,445	16,732	1,812	0.7
	豊田 上郷	31,522	16,177	15,345	10,086	1,443	0.8
	豊田 高岡	74,803	41,229	33,574	28,280	1,911	0.4
	豊田 猿投	60,147	31,095	29,052	20,440	514	0.3
	豊田 松平	10,020	5,053	4,967	2,646	230	1.6
	豊田 藤岡	18,005	9,228	8,777	4,927	275	3.4
	豊田 小原	4,302	2,100	2,202	1,230	58	1.1
	豊田 足助	9,852	4,817	5,035	2,709	51	0.9
	豊田 下山	5,349	2,678	2,671	1,506	47	0.0
	豊田 旭	3,504	1,699	1,805	1,118	43	1.8
豊田 稲武	3,111	1,503	1,608	1,025	32	1.2	
平成17年	豊田 総 数	412,141	218,286	193,855	155,074	449	0.9
	豊田 拳母	129,797	70,511	59,286	55,341	3,306	1.3
	豊田 高橋	54,245	27,092	27,153	18,200	1,857	0.5
	豊田 上郷	32,702	16,899	15,803	11,209	1,497	0.7
	豊田 高岡	78,279	43,909	34,370	31,776	2,000	0.9
	豊田 猿投	62,738	32,729	30,009	22,639	536	0.9
	豊田 松平	10,264	5,193	5,071	2,843	235	0.5
	豊田 藤岡	19,101	9,737	9,364	5,464	291	1.2
	豊田 小原	4,303	2,108	2,195	1,248	58	0.0
	豊田 足助	9,263	4,499	4,764	2,690	48	1.2
	豊田 下山	5,237	2,613	2,624	1,535	46	0.4
	豊田 旭	3,284	1,589	1,695	1,081	40	1.3
豊田 稲武	2,928	1,407	1,521	1,048	30	1.2	

注：国勢調査人口である。

三濃村には、S30.4.1に岐阜県恵那郡明智町と合併した横通村が含まれている。

平成7年と12年の世帯の内訳は一般世帯数であり、総数（施設等の世帯及び不詳を含む）とは一致しない。

人口増加率は表中の前段の年からの増加率を年平均したものである。

ただし、大正9年については、大正4年の現在人口との比較である。

B - 3 外国人国籍別人口・世帯数

年	人				
	総数	ブラジル	韓国・朝鮮	中国	フィリピン
平成 10 年	8,774	4,972	1,887	587	338
11	8,561	4,613	1,847	611	455
12	9,190	5,074	1,786	695	502
13	10,581	5,883	1,794	875	597
14	11,162	6,065	1,790	974	659
15	11,789	6,270	1,735	1,118	797
16	12,717	6,497	1,663	1,410	963
17	14,458	7,006	1,675	1,741	1,161
18	14,989	7,343	1,611	2,061	1,022
19	16,005	7,753	1,609	2,595	1,071

注：平成 16年までは旧豊田市域の数値である。

B - 4 合併当初の人口・世帯数

合併年月日		総人口			
		総数	男	女	世帯数
昭和 31年9月30日	拳母市	35,059	17,363	17,696	...
	高橋村	7,371	3,595	3,776	...
	計	42,430	20,958	21,472	8,397
昭和 39年3月1日	豊田市	60,181	33,306	26,875	112,914
	上郷町	12,123	6,140	5,983	2,447
	計	72,304	39,446	32,858	15,361
昭和 40年9月1日	豊田市	79,821	44,358	35,463	17,556
	高岡町	27,587	17,142	10,445	4,626
	計	107,408	61,500	45,908	22,182
昭和 42年4月1日	豊田市	120,324	69,128	51,196	25,903
	猿投町	23,162	11,461	11,701	4,877
	計	143,486	80,589	62,897	30,780
昭和 45年4月1日	豊田市	180,335	102,032	78,303	66,128
	松平町	6,635	3,311	3,324	1,397
	計	186,970	105,343	81,627	67,525
平成 17年4月1日	豊田市	362,157	189,562	172,595	135,768
	藤岡町	19,277	9,884	9,393	5,533
	小原村	4,345	2,131	2,214	1,360
	足助町	9,661	4,752	4,909	2,834
	下山村	5,557	2,788	2,769	1,633
	旭町	3,531	1,710	1,821	1,083
	稲武町	3,154	1,536	1,618	1,075
	計	407,682	212,363	195,319	149,286

各年9月30日現在

□							世帯数
ペルー	インドネシア	ネパール	タイ	米国	その他		
405	139	63	58	51	274	4,262	
418	116	95	78	39	289	4,167	
476	145	95	93	41	283	4,513	
543	271	117	111	39	351	5,310	
613	290	142	150	39	440	5,656	
652	230	180	120	51	636	6,157	
647	300	233	186	55	763	6,878	
740	392	268	242	54	1,179	7,984	
752	388	271	223	67	1,251	8,221	
770	340	243	262	53	1,309	8,838	

住 民 登 録 人 口				外 国 人 登 録 人 口			
総 数	男	女	世帯数	総 数	男	女	世帯数
34,572	17,092	17,480	...	487	271	216	118
7,367	3,593	3,774	...	4	2	2	1
41,939	20,683	21,254	8,278	491	273	218	119
59,454	32,923	26,531	12,747	727	383	344	167
12,014	6,075	5,939	2,422	109	65	44	25
71,468	38,998	32,470	15,169	836	448	388	192
78,936	43,890	35,046	17,344	885	468	417	212
27,543	17,117	10,426	4,616	44	25	19	10
106,479	61,007	45,472	21,960	929	493	436	222
119,314	68,580	50,734	25,659	1,010	548	462	244
22,776	11,258	11,518	4,788	386	203	183	89
142,090	79,838	62,252	30,447	1,396	751	645	333
178,641	101,142	77,499	65,707	1,694	890	804	421
6,626	3,307	3,319	1,395	9	4	5	2
185,267	104,449	80,818	67,102	1,703	894	809	423
349,115	182,740	166,375	128,698	13,042	6,822	6,220	7,070
19,143	9,826	9,317	5,480	134	58	76	53
4,328	2,124	2,204	1,353	17	7	10	7
9,621	4,739	4,882	2,823	40	13	27	11
5,512	2,768	2,744	1,609	45	20	25	24
3,523	1,709	1,814	1,080	8	1	7	3
3,085	1,515	1,570	1,024	69	21	48	51
394,327	205,421	188,906	142,067	13,355	6,942	6,413	7,219

B - 5 世帯類型別人口・世帯数

年	総 計				住 人
	人 口			世帯数	総 数
	総 数	男	女		
平成 10 年	348,132	182,807	165,325	122,473	339,358
11	349,202	183,157	166,045	123,842	340,641
12	350,282	183,214	167,068	124,912	341,092
13	353,314	184,873	168,441	127,359	342,733
14	355,711	186,000	169,711	129,622	344,549
15	357,826	187,096	170,730	131,703	346,037
16	360,698	188,756	171,942	134,321	347,981
17	411,137	214,482	196,655	152,042	396,679
18	414,839	216,909	197,930	155,883	399,850
19	419,055	219,451	199,604	159,920	403,050

注：平成16年までは旧豊田市域の数値である。

各年10月1日現在

民 基 本 台 帳			外 国 人 登 録			
口		世帯数	人 口			世帯数
男	女		総 数	男	女	
177,977	161,381	118,211	8,774	4,830	3,944	4,262
178,568	162,073	119,675	8,561	4,589	3,972	4,167
178,309	162,783	120,399	9,190	4,905	4,285	4,513
179,222	163,511	122,049	10,581	5,651	4,930	5,310
180,112	164,437	123,966	11,162	5,888	5,274	5,656
180,947	165,090	125,546	11,789	6,149	5,640	6,157
182,088	165,893	127,443	12,717	6,668	6,049	6,878
206,993	189,686	144,058	14,458	7,489	6,969	7,984
208,993	190,857	147,662	14,989	7,916	7,073	8,221
211,013	192,037	151,082	16,005	8,438	7,567	8,838

資料:市民課

B - 6 人口動態

年	出生児数			死亡者					
	総数	男	女	総数			(内)乳児死亡		
				計	男	女	計	男	女
昭和39年	2,469	1,309	1,160	748	400	348	57	32	25
40	2,791	1,428	1,363	824	453	371	45	26	19
41	2,361	1,259	1,102	748	416	332	48	27	21
42	3,897	1,992	1,905	766	431	335	59	38	21
43	4,261	2,243	2,018	859	475	384	66	39	27
44	4,640	2,396	2,244	900	527	373	53	34	19
45	5,487	2,841	2,646	934	517	417	74	46	28
46	6,095	3,137	2,958	872	467	405	62	34	28
47	6,326	3,325	3,001	916	518	398	68	40	28
48	6,671	3,448	3,223	965	525	440	83	56	27
49	6,639	3,461	3,178	986	533	453	73	38	35
50	6,228	3,209	3,019	1,003	556	447	60	30	30
51	6,211	3,243	2,968	959	505	454	64	29	35
52	5,863	3,023	2,840	957	538	419	42	25	17
53	5,723	2,919	2,804	947	492	455	58	28	30
54	5,392	2,779	2,613	996	541	455	33	19	14
55	5,368	2,699	2,669	1,030	578	452	31	21	10
56	4,940	2,551	2,389	932	502	430	27	13	14
57	4,759	2,454	2,305	1,048	587	461	30	14	16
58	4,814	2,472	2,342	1,050	596	454	21	10	11
59	5,031	2,639	2,392	1,074	577	497	30	15	15
60	4,669	2,349	2,320	983	553	430	26	16	10
61	4,634	2,409	2,225	1,117	621	496	29	20	9
62	4,508	2,320	2,188	1,145	645	500	23	12	11
63	4,536	2,307	2,229	1,231	697	534	22	15	7
平成元年	4,314	2,188	2,126	1,220	644	576	17	9	8
2	4,158	2,141	2,017	1,171	645	526	11	5	6
3	4,145	2,155	1,990	1,301	753	548	20	14	6
4	4,068	2,096	1,972	1,351	751	600	19	10	9
5	4,097	2,083	2,014	1,393	799	594	9	4	5
6	4,307	2,196	2,111	1,418	792	626	14	11	3
7	4,065	2,063	2,002	1,540	840	700	11	3	8
8	4,217	2,128	2,089	1,454	802	652	15	7	8
9	4,107	2,103	2,004	1,524	879	645	14	7	7
10	4,352	2,263	2,089	1,590	881	709	8	6	2
11	4,241	2,186	2,055	1,703	953	750	13	7	6
12	4,259	2,182	2,077	1,660	939	721	17	11	6
13	4,093	2,167	1,926	1,681	918	763	16	9	7
14	4,004	2,043	1,961	1,746	982	764	15	7	8
15	4,002	2,033	1,969	1,807	998	809	6	4	2
16	3,967	2,051	1,916	1,826	1,031	795	15	4	11
17	4,069	2,066	2,003	2,189	1,199	990	12	6	6
18	4,081	2,103	1,978	2,251	1,250	1,001	12	9	3
19	4,233	2,171	2,062	2,452	1,395	1,057	13	8	5

注：この表は人口動態調査によるもので、本市（市民課）発表の数値と異なる。

(1)乳児死亡のうち生後4週未満の死亡で、乳児死亡の再掲である。

(2)妊娠満12週以後の死産である。

平成16年までは旧豊田市域の数値である。

数			死産胎数 (2)	婚姻件数	離婚件数	自然増減		
(1) 新生児						総数	男	女
計	男	女						
...	208	1,320	65	1,721	909	812
26	15	11	195	1,534	65	1,967	975	992
37	20	17	164	1,813	90	1,613	843	770
47	31	16	206	1,970	87	3,131	1,561	1,570
43	22	21	270	2,170	82	3,402	1,768	1,634
28	20	8	259	2,441	106	3,740	1,869	1,871
55	35	20	270	2,823	140	4,553	2,324	2,229
32	18	14	287	3,453	165	5,223	2,670	2,553
40	25	15	271	3,476	179	5,410	2,807	2,603
55	39	16	270	3,274	161	5,706	2,923	2,783
44	28	16	252	3,133	173	5,653	2,928	2,725
40	21	19	244	2,903	208	5,225	2,653	2,572
41	19	22	269	2,679	249	5,252	2,738	2,514
24	15	9	245	2,591	246	4,906	2,485	2,421
34	17	17	231	2,508	240	4,776	2,427	2,349
21	11	10	199	2,470	277	4,396	2,238	2,158
24	18	6	189	2,410	249	4,338	2,121	2,217
17	11	6	161	2,346	296	4,008	2,049	1,959
16	9	7	187	2,343	380	3,711	1,867	1,844
11	6	5	180	2,364	323	3,764	1,876	1,888
26	13	13	193	2,332	336	3,975	2,062	1,913
16	10	6	154	2,374	306	3,686	1,796	1,890
18	14	4	183	2,261	340	3,517	1,788	1,729
11	6	5	164	2,249	347	3,363	1,675	1,688
15	9	6	160	2,198	336	3,305	1,610	1,695
9	4	5	163	2,367	346	3,094	1,544	1,550
5	2	3	128	2,306	390	2,987	1,496	1,491
6	5	1	142	2,536	400	2,844	1,402	1,442
8	1	7	129	2,628	441	2,717	1,345	1,372
5	2	3	123	2,855	479	2,704	1,284	1,420
5	5	-	108	2,610	512	2,889	1,404	1,485
7	3	4	109	2,718	476	2,525	1,223	1,302
8	3	5	109	2,728	528	2,763	1,326	1,437
6	5	1	121	2,763	572	2,583	1,224	1,359
5	3	2	107	2,777	667	2,762	1,382	1,380
7	3	4	113	2,668	627	2,538	1,233	1,305
11	7	4	120	2,650	629	2,599	1,243	1,356
10	6	4	104	2,623	708	2,412	1,249	1,163
7	3	4	124	2,637	684	2,258	1,061	1,197
4	3	1	113	2,481	667	2,195	1,035	1,160
5	1	4	87	2,521	658	2,141	1,020	1,121
5	3	2	106	2,653	682	1,879	867	1,012
4	4	-	108	2,797	696	1,830	853	977
8	4	4	91	2,999	688	1,781	776	1,005

資料：愛知県豊田保健所、豊田市保健所

B - 7 登録人口異動

年・月	自然動態						社			
	出生			死亡			転入			
	計	男	女	計	男	女	計	男	女	
昭和	44年	4,649	2,398	2,251	897	532	365	22,543	15,422	7,121
	45	5,476	2,883	2,593	931	509	422	22,193	14,353	7,840
	46	6,102	3,117	2,985	873	463	410	21,160	12,875	8,285
	47	6,375	3,350	3,025	909	516	393	17,307	10,210	7,097
	48	6,713	3,486	3,227	957	518	439	18,631	11,407	7,224
	49	6,675	3,463	3,212	998	533	465	18,366	11,043	7,323
	50	6,316	3,258	3,058	998	548	450	14,622	8,399	6,223
	51	6,287	3,263	3,024	986	518	468	13,368	7,398	5,970
	52	5,932	3,078	2,854	957	537	420	13,755	7,965	5,790
	53	5,735	2,934	2,801	946	498	448	12,968	7,328	5,640
	54	5,419	2,790	2,629	999	536	463	11,926	6,736	5,190
	55	5,369	2,702	2,667	1,028	578	450	13,704	8,169	5,535
	56	4,952	2,555	2,397	924	497	427	12,843	7,812	5,031
	57	4,785	2,459	2,326	1,051	592	459	13,183	8,255	4,928
	58	4,828	2,506	2,322	1,039	593	446	12,688	7,654	5,034
	59	5,045	2,626	2,419	1,077	590	487	12,643	7,673	4,970
	60	4,710	2,371	2,339	991	559	432	13,271	8,260	5,011
	61	4,628	2,392	2,236	1,118	618	500	13,842	8,924	4,918
	62	4,531	2,323	2,208	1,148	648	500	12,490	7,736	4,754
63	4,572	2,335	2,237	1,230	694	536	12,351	7,591	4,760	
平成	元年	4,300	2,172	2,128	1,224	646	578	13,360	8,325	5,035
	2	4,208	2,169	2,039	1,187	650	537	16,814	11,152	5,662
	3	4,168	2,166	2,002	1,313	762	551	18,681	12,664	6,017
	4	4,117	2,121	1,996	1,356	751	605	18,837	12,687	6,150
	5	4,160	2,109	2,051	1,404	801	603	15,738	9,962	5,776
	6	4,348	2,219	2,129	1,434	800	634	14,060	8,375	5,685
	7	4,152	2,116	2,036	1,547	844	703	13,588	7,933	5,655
	8	4,300	2,153	2,147	1,470	806	664	13,966	8,296	5,670
	9	4,284	2,192	2,092	1,536	883	653	15,220	9,047	6,173
	10	4,476	2,331	2,145	1,603	888	715	14,488	8,931	5,557
	11	4,391	2,279	2,112	1,705	947	758	13,647	7,998	5,649
	12	4,390	2,233	2,157	1,672	948	724	13,803	7,864	5,939
	13	4,223	2,243	1,980	1,705	931	774	15,348	8,963	6,385
	14	4,137	2,113	2,024	1,758	993	765	15,036	8,856	6,180
	15	4,125	2,104	2,021	1,818	1,001	817	16,119	9,417	6,702
	16	4,118	2,123	1,995	1,866	1,061	805	17,377	10,470	6,907
	17	4,152	2,102	2,050	2,083	1,145	938	19,485	11,874	7,611
	18	4,254	2,193	2,061	2,272	1,262	1,010	20,632	12,907	7,725
	平成	19年	4,424	2,262	2,162	2,473	1,408	1,065	20,586	12,890
1月		349	178	171	235	125	110	1,678	1,058	620
2月		313	152	161	224	133	91	1,296	768	528
3月		381	193	188	227	141	86	3,244	2,064	1,180
4月		333	186	147	212	103	109	3,081	2,124	957
5月		402	203	199	191	106	85	1,857	1,162	695
6月		356	189	167	174	116	58	1,440	928	512
7月		362	174	188	185	105	80	1,329	807	522
8月		388	190	198	190	102	88	1,514	930	584
9月		351	191	160	183	104	79	1,178	730	448
10月		429	224	205	199	115	84	1,552	927	625
11月		379	196	183	224	136	88	1,234	715	519
12月		381	186	195	229	122	107	1,183	677	506

注：その他の増減は職権によるもの。
 ：平成17年3月までは旧豊田市域の数値である。³⁰

会 動 態						年 間 ・ 月 間 増 減		
転 出			そ の 他 の 増 減					
計	男	女	計	男	女	計	男	女
12,982	9,727	3,255	136	156	20	13,177	7,405	5,772
14,036	10,233	3,803	255	216	39	12,447	6,278	6,169
14,406	10,103	4,303	775	638	137	11,208	4,788	6,420
12,836	8,477	4,359	40	47	7	9,897	4,520	5,377
11,410	7,563	3,847	82	62	20	12,895	6,750	6,145
13,681	9,267	4,414	6	4	2	10,368	4,710	5,658
12,350	7,855	4,495	246	206	40	7,344	3,048	4,296
11,390	7,111	4,279	197	184	13	7,082	2,848	4,234
10,486	6,428	4,058	295	238	57	7,949	3,840	4,109
10,893	6,556	4,337	198	155	43	6,666	3,053	3,613
11,750	7,130	4,620	235	217	18	4,361	1,643	2,718
12,225	7,520	4,705	212	185	27	5,608	2,588	3,020
12,874	7,887	4,987	198	175	23	3,799	1,808	1,991
11,077	6,760	4,317	144	121	23	5,696	3,241	2,455
10,836	6,590	4,246	140	158	18	5,501	2,819	2,682
10,851	6,634	4,217	53	79	26	5,707	2,996	2,711
11,074	6,819	4,255	63	79	16	5,853	3,174	2,679
11,303	7,050	4,253	59	84	25	5,990	3,564	2,426
11,681	7,343	4,338	32	7	25	4,224	2,075	2,149
11,866	7,470	4,396	12	34	22	3,815	1,728	2,087
13,009	8,331	4,678	57	15	42	3,484	1,535	1,949
15,029	9,780	5,249	0	34	34	4,806	2,857	1,949
16,882	11,134	5,748	79	22	57	4,733	2,956	1,777
19,046	12,629	6,417	107	49	58	2,659	1,477	1,182
17,559	11,327	6,232	63	32	31	998	25	1,023
15,365	9,578	5,787	130	71	59	1,739	287	1,452
14,771	8,846	5,925	54	26	28	1,476	385	1,091
14,429	8,707	5,722	11	3	14	2,378	933	1,445
14,954	9,031	5,923	92	53	39	3,106	1,378	1,728
15,397	9,159	6,238	88	39	49	2,052	1,254	798
15,399	9,105	6,294	124	120	4	810	105	705
14,939	8,667	6,272	89	97	8	1,493	385	1,108
14,761	8,553	6,208	75	92	17	3,030	1,630	1,400
15,145	8,847	6,298	3	22	19	2,267	1,107	1,160
16,597	9,517	7,080	111	110	1	1,718	893	825
15,887	9,353	6,534	161	155	6	3,581	2,024	1,557
17,072	10,029	7,043	16	27	11	4,466	2,775	1,691
18,590	11,226	7,364	66	32	34	4,090	2,644	1,446
18,591	11,477	7,114	10	30	20	3,936	2,237	1,699
1,307	806	501	37	36	1	448	269	179
1,411	944	467	3	2	1	23	155	132
2,941	1,771	1,170	15	11	4	472	356	116
1,760	1,090	670	4	0	4	1,446	1,117	329
1,337	827	510	7	5	2	738	437	301
1,331	795	536	7	4	3	298	210	88
1,331	816	515	12	9	3	187	69	118
1,578	953	625	7	2	5	141	67	74
1,342	867	475	2	4	2	2	54	56
1,424	867	557	13	13	0	345	156	189
1,131	674	457	5	5	0	263	106	157
1,698	1,067	631	18	15	3	381	341	40

資料:市民課

B - 8 県内市町村別人口移動数

市区町村名	平成 18 年			平成 19 年		
	転入	転出	差引増減	転入	転出	差引増減
愛知県総数	7,923	9,462	1,539	7,795	9,539	1,744
名古屋市計	1,523	1,714	191	1,404	1,714	310
千種区	85	121	36	76	142	66
東区	48	50	2	39	50	11
北区	104	68	36	79	61	18
西区	70	63	7	66	66	-
中村区	75	71	4	67	71	4
中区	58	95	37	66	89	23
昭和区	99	104	5	92	109	17
瑞穂区	70	84	14	60	63	3
熱田区	47	32	15	49	44	5
中川区	96	105	9	102	89	13
港区	97	91	6	101	70	31
南区	127	69	58	73	89	16
守山区	82	81	1	98	81	17
緑区	173	231	58	164	248	84
名東区	109	188	79	111	173	62
天白区	183	261	78	161	269	108
豊橋市	300	215	85	251	208	43
岡崎市	1,295	1,649	354	1,239	1,571	332
一宮市	130	112	18	136	78	58
瀬戸市	176	220	44	217	322	105
半田市	74	78	4	76	61	15
春日井市	167	212	45	172	178	6
豊川市	114	95	19	111	96	15
津島市	22	19	3	22	25	3
碧南市	91	123	32	67	88	21
刈谷市	430	511	81	502	455	47
安城市	526	537	11	562	622	60
西尾市	121	145	24	117	147	30
蒲郡市	48	53	5	44	46	2
犬山市	17	23	6	29	26	3
常滑市	18	12	6	22	13	9
江南市	36	31	5	33	36	3
小牧市	79	85	6	77	97	20
稲沢市	67	29	38	55	52	3
新城市	35	38	3	45	21	24
東海市	76	69	7	79	54	25
大府市	89	92	3	91	86	5
知多市	51	29	22	51	30	21
立市	385	476	91	442	478	36
尾張旭市	58	48	10	46	56	10
高浜市	59	51	8	74	80	6
岩倉市	37	28	9	30	24	6
豊明市	120	172	52	123	147	24
日進市	182	321	139	211	350	139
田原市	31	123	92	46	84	38
愛西市	18	6	12	25	14	11
清須市	39	18	21	32	29	3
北名古屋市	41	32	9	28	35	7
弥富市	9	15	6	23	21	2

市区町村名	平成18年			平成19年		
	転入	転出	差引増減	転入	転出	差引増減
東郷町	204	332	128	190	308	118
長久手町	79	197	118	79	235	156
豊山町	8	4	4	15	6	9
師勝町	4	1	3	*	*	*
西春町	6	6	-	*	*	*
春日町	4	4	-	7	8	1
大口町	20	9	11	9	8	1
大扶桑町	18	11	7	18	18	-
七宝町	4	4	-	14	8	6
美和町	13	3	10	10	6	4
甚目寺町	31	39	8	17	16	1
大治町	19	14	5	10	21	11
蟹江町	13	14	1	15	13	2
十四山村	1	-	1	*	*	*
飛鳥村	-	-	-	1	2	1
弥富町	11	3	8	*	*	*
阿久比町	9	6	3	13	18	5
東浦町	27	30	3	42	44	2
南知多町	8	5	3	10	8	2
美浜町	11	13	2	6	12	6
武豊町	17	17	-	20	15	5
一色町	19	9	10	8	7	1
吉良町	10	22	12	13	15	2
幡豆町	12	13	1	8	9	1
幸田町	40	56	16	51	39	12
三好町	812	1,202	390	715	1,336	621
設楽町	22	25	3	10	13	3
東栄町	2	11	9	5	1	4
豊根村	3	1	2	1	2	1
音羽町	13	13	-	9	8	1
一宮町	-	2	2	*	*	*
小坂井町	13	10	3	14	11	3
御津町	6	5	1	3	8	5

注：電算集計によるため数値は他の表と異なる場合がある。

：平成17年4月1日 一宮市に尾西市・木曾川町、豊田市に藤岡町・小原村・足助町・下山村・旭町・稲武町、稲沢市に祖父江町・平和町が合併。佐屋町・立田村・八開村・佐織町が合併し、愛西市となる。

：平成17年7月7日 西枇杷島町・清洲町・新川町が合併し、清須市となる。

：平成17年10月1日 新城市に鳳来町・作手村、田原市に渥美町、設楽町に津具村が合併。

：平成17年11月27日 豊根村に富山村が合併。

：平成18年1月1日 岡崎市に額田町が合併。

：平成18年2月1日 豊川市に一宮町が合併。

：平成18年3月20日 師勝町・西春町が合併し、北名古屋市となる。

：平成18年4月1日 弥富町・十四山村が合併し、弥富市となる。

B - 9 都道府県別人口移動数

都道府県	平成15年			平成16年			平
	転入	転出	差引増減	転入	転出	差引増減	転入
総数	16,119	16,597	478	17,377	15,887	1,490	19,485
北海道	321	222	99	338	169	169	413
青森県	42	28	14	50	17	33	78
岩手県	46	21	25	51	19	32	56
宮城県	94	33	61	120	59	61	123
秋田県	33	21	12	31	23	8	63
山形県	28	22	6	29	12	17	22
福島県	50	24	26	66	27	39	76
茨城県	102	65	37	96	51	45	109
栃木県	75	47	28	54	54	-	75
群馬県	50	61	11	70	54	16	91
埼玉県	213	175	38	247	162	85	229
千葉県	170	150	20	205	115	90	258
東京都	512	489	23	559	463	96	581
神奈川県	514	396	118	489	427	62	640
新潟県	75	36	39	47	28	19	81
富山県	99	42	57	78	52	26	85
石川県	83	58	25	83	49	34	108
福井県	62	43	19	76	56	20	68
山梨県	33	25	8	57	24	33	50
長野県	188	151	37	213	148	65	188
岐阜県	598	396	202	651	400	251	686
静岡県	631	566	65	709	678	31	769
愛知県	6,320	8,903	2,583	6,535	8,419	1,884	6,940
三重県	408	314	94	394	328	66	472
滋賀県	161	101	60	136	101	35	152
京都府	158	105	53	184	116	68	213
大阪府	465	303	162	456	238	218	527
兵庫県	322	219	103	344	209	135	344
奈良県	94	53	41	81	29	52	76
和歌山県	59	26	33	55	20	35	56
鳥取県	18	15	3	31	13	18	32
島根県	36	21	15	45	15	30	35
岡山県	72	37	35	77	59	18	75
広島県	136	82	54	156	102	54	130
山口県	56	44	12	84	44	40	99
徳島県	33	16	17	33	16	17	48
香川県	35	33	2	45	17	28	36
愛媛県	62	45	17	66	34	32	65
高知県	39	33	6	38	24	14	58
福岡県	328	222	106	404	240	164	453
佐賀県	75	29	46	96	35	61	112
長崎県	110	83	27	145	60	85	167
熊本県	124	68	56	165	79	86	198
大分県	57	47	10	62	45	17	105
宮崎県	113	72	41	106	68	38	159
鹿児島県	110	79	31	162	93	69	222
沖縄県	85	56	29	96	68	28	116
国外	2,571	2,520	51	2,992	2,328	664	3,667
従前の住所なし	53	*	53	70	*	70	79

注：電算集計によるため数値は他の表と異なる場合がある。

：平成17年3月までは旧豊田市域の数値である。

成 17 年		平 成 18 年			平 成 19 年		
転 出	差引増減	転 入	転 出	差引増減	転 入	転 出	差引増減
17,072	2,413	20,632	18,590	2,042	20,586	18,591	1,995
202	211	478	169	309	493	219	274
21	57	100	45	55	106	47	59
45	11	73	38	35	53	30	23
50	73	136	58	78	148	61	87
19	44	69	26	43	81	36	45
14	8	26	18	8	50	14	36
36	40	46	30	16	66	35	31
56	53	116	42	74	99	71	28
56	19	76	74	2	76	78	2
57	34	189	64	125	117	73	44
192	37	275	186	89	275	195	80
145	113	251	142	109	233	172	61
537	44	645	591	54	600	635	35
381	259	573	362	211	529	404	125
33	48	73	40	33	63	44	19
70	15	106	64	42	77	49	28
51	57	80	78	2	84	55	29
37	31	81	36	45	58	43	15
33	17	53	25	28	63	35	28
145	43	227	119	108	197	153	44
438	248	757	538	219	831	544	287
722	47	819	675	144	851	731	120
8,505	1,565	7,923	9,462	1,539	7,795	9,539	1,744
348	124	473	334	139	538	329	209
105	47	155	131	24	156	109	47
98	115	209	115	94	145	144	1
324	203	551	324	227	530	295	235
239	105	356	213	143	332	185	147
44	32	93	34	59	104	53	51
34	22	47	33	14	62	23	39
21	11	34	21	13	39	14	25
21	14	34	15	19	47	30	17
59	16	87	50	37	108	62	46
89	41	133	105	28	150	81	69
36	63	67	34	33	85	70	15
20	28	45	28	17	51	13	38
39	3	59	34	25	50	29	21
43	22	93	50	43	98	29	69
14	44	65	18	47	63	35	28
276	177	479	291	188	554	249	305
36	76	129	50	79	130	49	81
85	82	198	90	108	256	68	188
95	103	226	97	129	245	78	167
32	73	66	51	15	88	46	42
61	98	201	69	132	162	92	70
113	109	235	116	119	215	114	101
69	47	155	83	72	164	99	65
2,926	741	3,212	3,322	110	3,194	3,032	162
*	79	58	*	58	75	*	75

B - 10 町別面積・人口・世帯数

平成19年10月1日現在

町 コード	町 名	面積 (ha)	人 口			世帯数	年齢階級別人口						性比	平均 世帯員	人口密度 (人/k㎡)
			計	男	女		0～14歳	割合	15～64歳	割合	65歳以上	割合			
	全 市	91,847.2	419,055	219,451	199,604	159,920	62,691	15%	292,695	70%	63,669	15%	110	2.62	456
	豊田地区	29,011.0	373,815	196,840	176,975	145,754	56,454	15%	264,148	71%	53,213	14%	111	2.56	1,289
	拳母地区	3,926.1	129,168	68,937	60,231	54,758	19,678	15%	92,216	71%	17,274	13%	114	2.36	3,290
	高橋地区	2,921.3	56,011	28,032	27,979	19,749	8,493	15%	39,152	70%	8,366	15%	100	2.84	1,917
	上郷地区	2,185.2	33,735	17,498	16,237	12,182	5,386	16%	23,264	69%	5,085	15%	108	2.77	1,544
	高岡地区	3,914.2	78,875	43,218	35,657	31,553	11,742	15%	56,653	72%	10,480	13%	121	2.50	2,015
	猿投地区	11,704.8	65,508	33,839	31,669	24,441	9,392	14%	45,854	70%	10,262	16%	107	2.68	560
	松平地区	4,359.4	10,518	5,316	5,202	3,071	1,763	17%	7,009	67%	1,746	17%	102	3.42	241
	藤岡地区	6,558.2	19,667	10,063	9,604	5,927	3,581	18%	13,779	70%	2,307	12%	105	3.32	300
	小原地区	7,454.0	4,393	2,155	2,238	1,555	438	10%	2,538	58%	1,417	32%	96	2.83	59
	足助地区	19,327.0	9,324	4,599	4,725	2,841	947	10%	5,370	58%	3,007	32%	97	3.28	48
	下山地区	11,418.0	5,476	2,726	2,750	1,666	718	13%	3,434	63%	1,324	24%	99	3.29	48
	旭地区	8,216.0	3,402	1,643	1,759	1,099	297	9%	1,781	52%	1,324	39%	93	3.10	41
	稲武地区	9,863.0	2,978	1,425	1,553	1,078	256	9%	1,645	55%	1,077	36%	92	2.76	30
	拳母地区	3,926.1	129,168	68,937	60,231	54,758	19,678	15%	92,216	71%	17,274	13%	114	2.36	3,290
001	逢妻町	31.8	729	348	381	269	142	19%	461	63%	126	17%	91	2.71	2,292
002	秋葉町	86.9	2,090	1,076	1,014	726	311	15%	1,467	70%	312	15%	106	2.88	2,405
003	曙町	22.6	1,188	674	514	568	163	14%	884	74%	141	12%	131	2.09	5,257
004	朝日ヶ丘	39.7	2,625	1,373	1,252	963	477	18%	1,772	68%	376	14%	110	2.73	6,612
005	朝日町	50.2	3,760	1,899	1,861	1,443	574	15%	2,480	66%	706	19%	102	2.61	7,490
009	今町	55.2	2,413	1,260	1,153	996	356	15%	1,685	70%	372	15%	109	2.42	4,371
012	梅坪町	49.6	3,318	1,759	1,559	1,415	633	19%	2,421	73%	264	8%	113	2.34	6,690
013	上拳母	16.0	773	417	356	304	108	14%	516	67%	149	19%	117	2.54	4,831
014	栄生町	35.5	588	306	282	197	117	20%	410	70%	61	10%	109	2.98	1,656
015	小川町	46.5	2,659	1,545	1,114	1,258	406	15%	1,943	73%	310	12%	139	2.11	5,718

注：「年齢計算」は平成20年4月1日現在

B - 10 町別面積・人口・世帯数

平成19年10月1日現在

町 コード	町名	面積 (ha)	人 口			世帯数	年齢階級別人口						性比	平均 世帯員	人口密度 (人/k㎡)
			計	男	女		0～14歳	割合	15～64歳	割合	65歳以上	割合			
016	大池町	64.8	85	50	35	24	19	22%	55	65%	11	13%	143	3.54	131
018	落合町	9.8	10	6	4	6	-	-	6	60%	4	40%	150	1.67	102
019	柿本町	58.0	3,324	1,808	1,516	1,354	547	16%	2,475	74%	302	9%	119	2.45	5,731
020	金谷町	34.5	1,950	1,061	889	879	289	15%	1,369	70%	292	15%	119	2.22	5,652
022	河合町	49.8	1,671	843	828	594	344	21%	1,121	67%	206	12%	102	2.81	3,355
024	川端町	8.3	-	-	-	-	-	-	-	-	-	-	-	-	-
025	神田町	11.0	497	283	214	264	81	16%	377	76%	39	8%	132	1.88	4,518
026	喜多町	13.0	910	465	445	417	103	11%	647	71%	160	18%	104	2.18	7,000
027	京町	48.1	3,464	1,791	1,673	1,316	736	21%	2,435	70%	293	8%	107	2.63	7,202
029	久保町	9.7	836	447	389	402	119	14%	592	71%	125	15%	115	2.08	8,619
030	鴻ノ巣町	39.5	29	16	13	23	2	7%	25	86%	2	7%	123	1.26	73
031	小坂町	88.1	3,920	2,021	1,899	1,529	563	14%	2,714	69%	643	16%	106	2.56	4,449
032	小坂本町	51.2	2,306	1,250	1,056	1,093	354	15%	1,696	74%	256	11%	118	2.11	4,504
035	寿町	51.8	3,026	1,612	1,414	1,241	479	16%	2,200	73%	347	11%	114	2.44	5,842
036	拳母町	14.0	496	249	247	216	40	8%	327	66%	129	26%	101	2.30	3,543
037	衣ヶ原町	48.2	50	35	15	31	1	2%	40	80%	9	18%	233	1.61	104
038	栄町	32.1	2,154	1,109	1,045	938	310	14%	1,485	69%	359	17%	106	2.30	6,710
039	桜町	4.3	402	210	192	144	50	12%	246	61%	106	26%	109	2.79	9,349
040	三軒町	45.2	2,375	1,239	1,136	893	427	18%	1,706	72%	242	10%	109	2.66	5,254
041	汐見町	37.1	624	312	312	214	115	18%	423	68%	86	14%	100	2.92	1,682
044	清水町	48.4	1,199	632	567	454	172	14%	825	69%	202	17%	111	2.64	2,477
045	下市場町	41.8	1,809	997	812	746	265	15%	1,331	74%	213	12%	123	2.42	4,328
046	下林町	34.5	1,539	809	730	598	223	14%	1,099	71%	217	14%	111	2.57	4,461
047	樹木町	14.3	542	251	291	192	62	11%	336	62%	144	27%	86	2.82	3,790
048	昭和町	8.6	788	381	407	364	92	12%	544	69%	152	19%	94	2.16	9,163
049	白浜町	18.2	-	-	-	-	-	-	-	-	-	-	-	-	-

注：「年齢計算」は平成20年4月1日現在

B - 10 町別面積・人口・世帯数

平成19年10月1日現在

町 コード	町名	面積 (ha)	人 口			世帯数	年齢階級別人口						性比	平均 世帯員	人口密度 (人/km ²)
			計	男	女		0～14歳	割合	15～64歳	割合	65歳以上	割合			
050	新生町	44.6	736	402	334	290	140	19%	491	67%	105	14%	120	2.54	1,650
051	陣中町	27.3	1,514	882	632	794	168	11%	1,091	72%	255	17%	140	1.91	5,546
052	新町	20.5	1,390	700	690	511	253	18%	956	69%	181	13%	101	2.72	6,780
053	神明町	4.2	325	165	160	144	31	10%	227	70%	67	21%	103	2.26	7,738
054	水源町	58.4	3,178	1,595	1,583	1,161	501	16%	2,035	64%	642	20%	101	2.74	5,442
055	砂町	11.2	-	-	-	-	-	-	-	-	-	-	-	-	-
056	聖心町	44.9	2,810	1,950	860	1,643	317	11%	2,371	84%	122	4%	227	1.71	6,258
058	千足町	98.7	1,580	798	782	566	160	10%	1,092	69%	328	21%	102	2.79	1,601
059	太平町	44.1	93	43	50	48	5	5%	76	82%	12	13%	86	1.94	211
060	高崎町	53.8	461	234	227	160	89	19%	285	62%	87	19%	103	2.88	857
062	高原生町	45.9	786	395	391	258	149	19%	571	73%	66	8%	101	3.05	1,712
063	竹生町	6.2	537	277	260	224	68	13%	340	63%	129	24%	107	2.40	8,661
064	田代町	49.4	253	143	110	103	42	17%	186	74%	25	10%	130	2.46	512
065	田中町	54.0	4,693	2,896	1,797	2,338	761	16%	3,652	78%	280	6%	161	2.01	8,691
066	田町	21.3	-	-	-	-	-	-	-	-	-	-	-	-	-
067	長興寺町	53.5	892	458	434	292	113	13%	537	60%	242	27%	106	3.05	1,667
068	司町	23.7	903	504	399	373	157	17%	660	73%	86	10%	126	2.42	3,810
069	月見町	14.1	983	517	466	440	120	12%	696	71%	167	17%	111	2.23	6,972
070	土橋町	59.4	2,056	1,143	913	896	278	14%	1,520	74%	258	13%	125	2.29	3,461
071	貞宝町	96.3	19	10	9	6	-	-	11	58%	8	42%	111	3.17	20
073	天王町	31.2	416	206	210	142	43	10%	270	65%	103	25%	98	2.93	1,333
075	東新町	35.3	2,065	1,092	973	836	289	14%	1,518	74%	258	12%	112	2.47	5,850
077	常盤町	10.5	629	301	328	212	74	12%	425	68%	130	21%	92	2.97	5,990
078	十塚町	12.9	663	347	316	334	97	15%	516	78%	50	8%	110	1.99	5,140
079	トヨ夕町	174.4	668	528	140	665	2	-	665	100%	1	-	377	1.00	383
080	中島町	12.7	-	-	-	-	-	-	-	-	-	-	-	-	-

注：「年齢計算」は平成20年4月1日現在

B - 10 町別面積・人口・世帯数

平成19年10月1日現在

町 コード	町名	面積 (ha)	人 口			世帯数	年齢階級別人口						性比	平均 世帯員	人口密度 (人/km ²)
			計	男	女		0～14歳	割合	15～64歳	割合	65歳以上	割合			
081	錦町	8.8	232	145	87	130	37	16%	182	78%	13	6%	167	1.78	2,636
082	西新町	63.9	8	4	4	2	-	-	6	75%	2	25%	100	4.00	13
083	西町	15.2	728	359	369	359	74	10%	504	69%	150	21%	97	2.03	4,789
084	西山町	48.8	822	414	408	282	164	20%	576	70%	82	10%	101	2.91	1,684
085	日南町	25.7	1,660	831	829	685	299	18%	1,209	73%	152	9%	100	2.42	6,459
088	白山町	53.5	626	316	310	233	69	11%	449	72%	108	17%	102	2.69	1,170
089	八幡町	8.1	43	24	19	16	6	14%	33	77%	4	9%	126	2.69	531
090	花丘町	40.6	56	24	32	16	7	13%	42	75%	7	13%	75	3.50	138
091	東梅坪町	48.2	2,425	1,251	1,174	1,053	438	18%	1,732	71%	255	11%	107	2.30	5,031
093	久岡町	45.5	595	318	277	221	97	16%	422	71%	76	13%	115	2.69	1,308
094	日之出町	17.4	1,525	901	624	771	218	14%	1,123	74%	184	12%	144	1.98	8,764
096	平芝町	44.7	2,769	1,442	1,327	1,110	478	17%	1,955	71%	336	12%	109	2.49	6,195
097	平山町	31.0	1,741	1,028	713	852	161	9%	1,261	72%	319	18%	144	2.04	5,616
099	広久手町	33.2	2,016	1,078	938	871	339	17%	1,491	74%	186	9%	115	2.31	6,072
100	広路町	7.7	82	43	39	36	13	16%	65	79%	4	5%	110	2.28	1,065
101	深田町	34.9	1,683	934	749	752	248	15%	1,204	72%	231	14%	125	2.24	4,822
103	平和町	49.1	2,032	962	1,070	867	374	18%	1,454	72%	204	10%	90	2.34	4,138
105	細谷町	45.4	260	148	112	113	21	8%	206	79%	33	13%	132	2.30	573
106	本新町	58.3	1,041	542	499	444	125	12%	670	64%	246	24%	109	2.34	1,786
107	本地町	70.3	1,574	822	752	539	267	17%	1,113	71%	194	12%	109	2.92	2,239
108	前田町	37.6	133	85	48	59	18	14%	102	77%	13	10%	177	2.25	354
109	前山町	32.7	2,509	1,294	1,215	1,011	505	20%	1,733	69%	271	11%	107	2.48	7,673
110	松ヶ枝町	8.1	125	64	61	56	11	9%	102	82%	12	10%	105	2.23	1,543
111	丸根町	41.1	306	163	143	100	56	18%	214	70%	36	12%	114	3.06	745
112	丸山町	57.3	2,727	1,180	1,547	1,506	341	13%	2,082	76%	304	11%	76	1.81	4,759
113	瑞穂町	11.2	461	235	226	174	86	19%	344	75%	31	7%	104	2.65	4,116

注：「年齢計算」は平成20年4月1日現在

B - 10 町別面積・人口・世帯数

平成19年10月1日現在

町 コード	町名	面積 (ha)	人 口			世帯数	年齢階級別人口						性比	平均 世帯員	人口密度 (人/k㎡)
			計	男	女		0～14歳	割合	15～64歳	割合	65歳以上	割合			
116	緑ヶ丘	47.8	1,642	988	654	848	186	11%	1,226	75%	230	14%	151	1.94	3,435
117	宮上町	55.3	3,364	1,712	1,652	1,311	509	15%	2,368	70%	487	14%	104	2.57	6,083
118	宮口町	42.3	810	427	383	282	115	14%	518	64%	177	22%	111	2.87	1,915
119	美山町	43.5	1,607	866	741	737	218	14%	1,222	76%	167	10%	117	2.18	3,694
120	宮町	36.3	1,120	562	558	410	168	15%	750	67%	202	18%	101	2.73	3,085
122	御幸町	35.4	95	52	43	27	19	20%	73	77%	3	3%	121	3.52	268
124	明和町	46.5	3,732	1,978	1,754	1,447	516	14%	2,634	71%	582	16%	113	2.58	8,026
125	元城町	13.0	536	290	246	263	55	10%	379	71%	102	19%	118	2.04	4,123
126	元町	59.3	6	6	-	6	-	-	6	100%	-	-	600	1.00	10
127	元宮町	27.7	190	104	86	84	26	14%	145	76%	19	10%	121	2.26	686
131	山之手	61.4	4,342	2,283	2,059	1,833	643	15%	3,089	71%	610	14%	111	2.37	7,072
132	横山町	26.9	647	344	303	239	76	12%	494	76%	77	12%	114	2.71	2,405
133	竜宮町	13.5	-	-	-	-	-	-	-	-	-	-	-	-	-
134	若草町	35.6	401	216	185	158	91	23%	229	57%	81	20%	117	2.54	1,126
135	若宮町	16.5	698	382	316	348	67	10%	505	72%	126	18%	121	2.01	4,230
	高橋地区	2,921.3	56,011	28,032	27,979	19,749	8,493	15%	39,152	70%	8,366	15%	100	2.84	1,917
006	池田町	126.8	174	89	85	46	30	17%	97	56%	47	27%	105	3.78	137
007	市木町	216.4	5,116	2,637	2,479	1,676	959	19%	3,705	72%	452	9%	106	3.05	2,364
008	泉町	39.7	1,772	895	877	612	210	12%	1,326	75%	236	13%	102	2.90	4,463
010	岩滝町	157.5	764	384	380	251	98	13%	510	67%	156	20%	101	3.04	485
011	上野町	44.0	1,654	845	809	650	305	18%	1,183	72%	166	10%	104	2.54	3,759
017	大見町	109.0	222	100	122	65	14	6%	157	71%	51	23%	82	3.42	204
021	大神池町	34.8	2,028	1,007	1,021	747	328	16%	1,310	65%	390	19%	99	2.71	5,828
023	川田町	46.6	5	3	2	2	-	-	5	100%	-	-	150	2.50	11
028	京ヶ峰	83.6	2,907	1,434	1,473	1,171	499	17%	1,935	67%	473	16%	97	2.48	3,477

注：「年齢計算」は平成20年4月1日現在

B - 10 町別面積・人口・世帯数

平成19年10月1日現在

町 コード	町 名	面積 (ha)	人 口			世帯数	年齢階級別人口						性比	平均 世帯員	人口密度 (人/k㎡)
			計	男	女		0～14歳	割合	15～64歳	割合	65歳以上	割合			
033	古瀬間町	263.2	1,644	854	790	540	144	9%	1,299	79%	201	12%	108	3.04	625
034	琴平町	96.0	29	16	13	10	4	14%	22	76%	3	10%	123	2.90	30
042	志賀町	121.6	3,361	1,676	1,685	1,178	452	13%	2,380	71%	529	16%	99	2.85	2,764
043	渋谷町	22.2	1,318	666	652	545	230	17%	916	69%	172	13%	102	2.42	5,937
057	千石町	41.4	45	22	23	17	9	20%	33	73%	3	7%	96	2.65	109
061	高橋町	21.1	680	335	345	237	78	11%	437	64%	165	24%	97	2.87	3,223
072	寺部町	42.7	1,149	573	576	395	166	14%	762	66%	221	19%	99	2.91	2,691
074	渡合町	44.7	205	106	99	65	20	10%	137	67%	48	23%	107	3.15	459
076	百々町	65.1	1,243	618	625	356	365	29%	741	60%	137	11%	99	3.49	1,909
086	野見町	70.2	841	400	441	289	122	15%	552	66%	167	20%	91	2.91	1,198
087	野見山町	64.4	2,573	1,264	1,309	1,039	341	13%	1,619	63%	613	24%	97	2.48	3,995
092	東山町	96.4	3,739	1,770	1,969	1,330	814	22%	2,289	61%	636	17%	90	2.81	3,879
095	平井町	53.6	485	250	235	143	73	15%	303	62%	109	22%	106	3.39	905
098	広川町	60.1	961	496	465	338	201	21%	678	71%	82	9%	107	2.84	1,599
102	扶桑町	73.7	623	331	292	192	112	18%	373	60%	138	22%	113	3.24	845
104	宝来町	17.3	1,076	541	535	365	115	11%	662	62%	299	28%	101	2.95	6,220
114	水間町	44.6	24	12	12	8	2	8%	15	63%	7	29%	100	3.00	54
115	御立町	60.0	606	301	305	183	86	14%	382	63%	138	23%	99	3.31	1,010
121	宮前町	45.8	19	6	13	6	2	11%	7	37%	10	53%	46	3.17	41
123	室町	54.3	443	229	214	166	53	12%	318	72%	72	16%	107	2.67	816
128	森町	40.9	250	116	134	74	41	16%	165	66%	44	18%	87	3.38	611
129	社町	1.0	-	-	-	-	-	-	-	-	-	-	-	-	-
130	矢並町	405.8	654	338	316	211	79	12%	428	65%	147	22%	107	3.10	161
136	高上町	24.2	1,848	953	895	716	295	16%	1,279	69%	274	15%	106	2.58	7,636
137	美里町	78.7	7,604	3,864	3,740	2,882	1,142	15%	5,521	73%	941	12%	103	2.64	9,662
138	双美町	9.0	756	385	371	269	102	13%	383	51%	271	36%	104	2.81	8,400

注：「年齢計算」は平成20年4月1日現在

B - 10 町別面積・人口・世帯数

平成19年10月1日現在

町 コード	町 名	面積 (ha)	人 口			世帯数	年齢階級別人口						性比	平均 世帯員	人口密度 (人/k㎡)
			計	男	女		0～14歳	割合	15～64歳	割合	65歳以上	割合			
139	美和町	15.9	1,867	873	994	801	379	20%	1,072	57%	416	22%	88	2.33	11,742
140	五ヶ丘	129.0	7,326	3,643	3,683	2,174	623	9%	6,151	84%	552	8%	99	3.37	5,679
	上郷地区	2,185.2	33,735	17,498	16,237	12,182	5,386	16%	23,264	69%	5,085	15%	108	2.77	1,544
200	畝部西町	93.0	1,752	864	888	593	339	19%	1,108	63%	305	17%	97	2.95	1,884
201	畝部東町	235.9	2,371	1,190	1,181	699	356	15%	1,507	64%	508	21%	101	3.39	1,005
202	永覚町	113.5	1,164	626	538	384	188	16%	784	67%	192	16%	116	3.03	1,026
203	永覚新町	63.4	4,632	2,528	2,104	1,987	900	19%	3,316	72%	416	9%	120	2.33	7,306
204	鴛鴨町	265.3	4,135	2,149	1,986	1,401	595	14%	2,900	70%	640	15%	108	2.95	1,559
205	和会町	270.5	2,513	1,308	1,205	831	382	15%	1,672	67%	459	18%	109	3.02	929
206	上郷町	183.6	4,038	2,084	1,954	1,485	660	16%	2,823	70%	555	14%	107	2.72	2,199
207	幸町	86.9	695	360	335	227	111	16%	455	65%	129	19%	107	3.06	800
208	大成町	116.8	239	123	116	101	35	15%	167	70%	37	15%	106	2.37	205
209	大渡刈町	191.5	1,652	833	819	552	232	14%	1,075	65%	345	21%	102	2.99	863
210	配津町	58.4	919	461	458	295	154	17%	599	65%	166	18%	101	3.12	1,574
211	広美町	77.3	625	331	294	188	84	13%	401	64%	140	22%	113	3.32	809
212	福受町	127.5	769	410	359	284	101	13%	558	73%	110	14%	114	2.71	603
213	豊栄町	117.5	4,316	2,252	2,064	1,854	651	15%	3,058	71%	607	14%	109	2.33	3,673
214	榑塚西町	108.0	3,336	1,695	1,641	1,135	517	15%	2,462	74%	357	11%	103	2.94	3,089
215	榑塚東町	76.1	579	284	295	166	81	14%	379	65%	119	21%	96	3.49	761
	高岡地区	3,914.2	78,875	43,218	35,657	31,553	11,742	15%	56,653	72%	10,480	13%	121	2.50	2,015
300	生駒町	101.6	1,281	678	603	456	198	15%	949	74%	134	10%	112	2.81	1,261
301	大島町	88.8	2,413	1,272	1,141	810	482	20%	1,700	70%	231	10%	111	2.98	2,717
302	大林町	155.6	9,040	5,584	3,456	4,580	1,184	13%	7,296	81%	560	6%	162	1.97	5,810

注：「年齢計算」は平成20年4月1日現在

B - 10 町別面積・人口・世帯数

平成19年10月1日現在

町 コード	町名	面積 (ha)	人 口			世帯数	年齢階級別人口						性比	平均 世帯員	人口密度 (人/km ²)
			計	男	女		0～14歳	割合	15～64歳	割合	65歳以上	割合			
303	上丘町	123.6	682	364	318	258	93	14%	476	70%	113	17%	114	2.64	552
304	駒新町	83.7	1,001	506	495	336	150	15%	670	67%	181	18%	102	2.98	1,196
305	駒場町	232.4	2,525	1,290	1,235	837	379	15%	1,608	64%	538	21%	104	3.02	1,086
306	住吉町	86.2	2,397	1,230	1,167	801	386	16%	1,682	70%	329	14%	105	2.99	2,781
307	高岡町	170.8	1,403	733	670	523	211	15%	982	70%	210	15%	109	2.68	821
308	高丘新町	92.0	837	567	270	458	87	10%	652	78%	98	12%	210	1.83	910
309	高岡本町	56.4	1,414	781	633	556	249	18%	983	70%	182	13%	123	2.54	2,507
310	高美町	23.7	1,636	807	829	647	220	13%	973	59%	443	27%	97	2.53	6,903
311	宝町	74.2	1,017	540	477	376	169	17%	669	66%	179	18%	113	2.70	1,371
312	竹町	104.0	1,094	556	538	407	161	15%	736	67%	197	18%	103	2.69	1,052
313	竹元町	122.9	2,707	1,415	1,292	903	454	17%	1,920	71%	333	12%	110	3.00	2,203
314	堤町	331.2	2,588	1,305	1,283	870	497	19%	1,631	63%	460	18%	102	2.97	781
315	堤本町	79.3	426	212	214	129	80	19%	279	65%	67	16%	99	3.30	537
316	中町	92.9	1,835	922	913	733	255	14%	1,343	73%	237	13%	101	2.50	1,975
317	中田町	137.4	1,989	1,026	963	662	364	18%	1,333	67%	292	15%	107	3.00	1,448
318	中根町	85.1	3,053	1,592	1,461	1,129	417	14%	2,112	69%	524	17%	109	2.70	3,588
319	西岡町	113.7	4,940	3,322	1,618	2,751	707	14%	4,015	81%	218	4%	205	1.80	4,345
320	西田町	59.3	239	127	112	74	36	15%	155	65%	48	20%	113	3.23	403
321	花園町	213.0	8,240	4,326	3,914	3,025	1,124	14%	5,982	73%	1,134	14%	111	2.72	3,869
322	広田町	85.0	1,353	705	648	490	198	15%	867	64%	288	21%	109	2.76	1,592
323	本町	89.7	922	515	407	416	107	12%	635	69%	180	20%	127	2.22	1,028
324	本田町	109.2	733	391	342	243	149	20%	512	70%	72	10%	114	3.02	671
325	前林町	181.3	1,933	1,058	875	779	277	14%	1,302	67%	354	18%	121	2.48	1,066
326	御幸本町	37.7	3,625	2,224	1,401	1,836	440	12%	2,833	78%	352	10%	159	1.97	9,615
327	吉原町	185.5	3,027	1,611	1,416	1,093	441	15%	2,127	70%	459	15%	114	2.77	1,632
328	竜神町	103.7	1,547	807	740	600	192	12%	1,129	73%	226	15%	109	2.58	1,492

注：「年齢計算」は平成20年4月1日現在

B - 10 町別面積・人口・世帯数

平成19年10月1日現在

町 コード	町 名	面積 (ha)	人 口			世帯数	年齢階級別人口						性比	平均 世帯員	人口密度 (人/km ²)
			計	男	女		0～14歳	割合	15～64歳	割合	65歳以上	割合			
329	若林西町	210.8	3,650	1,870	1,780	1,267	617	17%	2,451	67%	582	16%	105	2.88	1,731
330	若林東町	283.5	9,328	4,882	4,446	3,508	1,418	15%	6,651	71%	1,259	13%	110	2.66	3,290
	猿投地区	11,704.8	65,508	33,839	31,669	24,441	9,392	14%	45,854	70%	10,262	16%	107	2.68	560
400	青木町	60.0	4,638	2,329	2,309	1,723	679	15%	3,135	68%	824	18%	101	2.69	7,730
401	荒井町	47.8	1,248	652	596	482	132	11%	910	73%	206	17%	109	2.59	2,611
402	井上町	139.8	5,994	3,058	2,936	2,098	910	15%	4,114	69%	970	16%	104	2.86	4,288
403	上原町	139.3	1,854	969	885	678	306	17%	1,254	68%	294	16%	109	2.73	1,331
404	乙部町	119.3	323	178	145	113	23	7%	234	72%	66	20%	123	2.86	271
405	加納町	551.7	914	436	478	284	143	16%	593	65%	178	19%	91	3.22	166
406	亀首町	304.9	3,022	1,580	1,442	1,059	252	8%	2,463	82%	307	10%	110	2.85	991
407	越戸町	100.2	2,499	1,295	1,204	901	423	17%	1,696	68%	380	15%	108	2.77	2,494
408	猿投町	1,126.6	759	359	400	216	115	15%	477	63%	167	22%	90	3.51	67
409	四郷町	183.7	4,498	2,368	2,130	1,684	617	14%	3,113	69%	768	17%	111	2.67	2,449
410	枝下町	91.1	237	120	117	70	36	15%	144	61%	57	24%	103	3.39	260
411	高町	67.3	757	376	381	340	107	14%	509	67%	141	19%	99	2.23	1,125
412	西広瀬町	571.1	434	213	221	133	49	11%	290	67%	95	22%	96	3.26	76
413	花本町	76.2	930	470	460	303	146	16%	621	67%	163	18%	102	3.07	1,220
414	平戸橋町	163.3	3,770	1,981	1,789	1,448	490	13%	2,655	70%	625	17%	111	2.60	2,309
415	本徳町	109.4	203	93	110	61	27	13%	125	62%	51	25%	85	3.33	186
416	舞木町	171.3	545	266	279	154	72	13%	346	63%	127	23%	95	3.54	318
417	御船町	496.5	2,573	1,282	1,291	858	403	16%	1,768	69%	402	16%	99	3.00	518
418	乙部ヶ丘	56.2	3,176	1,627	1,549	963	897	28%	2,112	66%	167	5%	105	3.30	5,651
500	伊保町	143.2	1,396	806	590	641	156	11%	993	71%	247	18%	137	2.18	975
501	大畑町	175.5	253	129	124	70	34	13%	160	63%	59	23%	104	3.61	144

注：「年齢計算」は平成20年4月1日現在

B - 10 町別面積・人口・世帯数

平成19年10月1日現在

町 コード	町名	面積 (ha)	人 口			世帯数	年齢階級別人口						性比	平均 世帯員	人口密度 (人/k㎡)
			計	男	女		0～14歳	割合	15～64歳	割合	65歳以上	割合			
502	大清水町	123.5	2,439	1,255	1,184	978	344	14%	1,762	72%	333	14%	106	2.49	1,975
503	貝津町	183.4	1,203	725	478	668	67	6%	962	80%	174	14%	152	1.80	656
504	篠原町	546.5	593	294	299	193	76	13%	379	64%	138	23%	98	3.07	109
505	浄水町	259.2	4,050	2,226	1,824	1,720	774	19%	2,914	72%	362	9%	122	2.35	1,563
506	田朶町	315.6	350	171	179	100	47	13%	228	65%	75	21%	96	3.50	111
507	広幡町	699.4	398	184	214	110	38	10%	255	64%	105	26%	86	3.62	57
508	東保見町	77.2	378	191	187	125	43	11%	248	66%	87	23%	102	3.02	490
509	保見町	406.1	1,763	896	867	581	233	13%	1,137	64%	393	22%	103	3.03	434
510	八草町	485.6	650	360	290	272	46	7%	462	71%	142	22%	124	2.39	134
511	保見ヶ丘	63.5	8,974	4,658	4,316	3,911	1,148	13%	6,840	76%	986	11%	108	2.29	14,132
600	石野町	76.3	178	78	100	48	33	19%	103	58%	42	24%	78	3.71	233
601	押沢町	104.4	50	20	30	17	6	12%	28	56%	16	32%	67	2.94	48
602	小呂町	86.4	69	34	35	17	8	12%	42	61%	19	28%	97	4.06	80
603	上高町	250.9	107	49	58	29	15	14%	68	64%	24	22%	84	3.69	43
604	勘八町	346.8	447	236	211	165	48	11%	324	72%	75	17%	112	2.71	129
605	国附町	64.6	69	34	35	23	-	-	45	65%	24	35%	97	3.00	107
606	小峯町	137.0	123	60	63	36	14	11%	75	61%	34	28%	95	3.42	90
607	城見町	73.4	72	36	36	22	17	24%	45	63%	10	14%	100	3.27	98
608	下室町	34.6	55	28	27	12	7	13%	27	49%	21	38%	104	4.58	159
609	滝見町	69.7	48	27	21	16	4	8%	27	56%	17	35%	129	3.00	69
610	力石町	162.8	233	108	125	67	19	8%	143	61%	71	30%	86	3.48	143
611	千鳥町	78.9	86	43	43	20	10	12%	51	59%	25	29%	100	4.30	109
612	寺下町	84.1	134	59	75	45	16	12%	84	63%	34	25%	79	2.98	159
613	手呂町	95.1	740	359	381	319	83	11%	498	67%	159	21%	94	2.32	778
614	富田町	84.1	82	41	41	26	7	9%	51	62%	24	29%	100	3.15	98
615	中金町	296.8	342	167	175	96	43	13%	202	59%	97	28%	95	3.56	115

注：「年齢計算」は平成20年4月1日現在

B - 10 町別面積・人口・世帯数

平成19年10月1日現在

町 コード	町 名	面積 (ha)	人 口			世帯数	年齢階級別人口						性比	平均 世帯員	人口密度 (人/k㎡)
			計	男	女		0～14歳	割合	15～64歳	割合	65歳以上	割合			
616	中 切 町	141.7	154	72	82	43	14	9%	100	65%	40	26%	88	3.58	109
617	成 合 町	104.9	98	47	51	22	13	13%	55	56%	30	31%	92	4.45	93
618	野 口 町	301.8	231	115	116	72	34	15%	147	64%	50	22%	99	3.21	77
619	東 広 瀬 町	202.3	849	417	432	276	113	13%	528	62%	208	24%	97	3.08	420
620	藤 沢 町	98.4	115	55	60	27	19	17%	65	57%	31	27%	92	4.26	117
621	芳 友 町	128.4	148	80	68	40	16	11%	84	57%	48	32%	118	3.70	115
622	松 嶺 町	183.8	71	31	40	17	3	4%	49	69%	19	27%	78	4.18	39
623	山 中 町	443.2	186	96	90	49	17	9%	114	61%	55	30%	107	3.80	42
	松 平 地 区	4,359.4	10,518	5,316	5,202	3,071	1,763	17%	7,009	67%	1,746	17%	102	3.42	241
700	幸 海 町	243.3	267	130	137	71	36	13%	159	60%	72	27%	95	3.76	110
701	穂 積 町	195.5	226	122	104	58	30	13%	139	62%	57	25%	117	3.90	116
702	松平志賀町	122.8	1,012	508	504	295	125	12%	750	74%	137	14%	101	3.43	824
703	岩 倉 町	323.0	2,064	1,095	969	649	388	19%	1,380	67%	296	14%	113	3.18	639
704	九 久 平 町	188.2	964	486	478	284	138	14%	677	70%	149	15%	102	3.39	512
705	鷓 ヶ 瀬 町	50.9	463	234	229	136	138	30%	269	58%	56	12%	102	3.40	910
706	中 垣 内 町	143.6	672	338	334	190	129	19%	453	67%	90	13%	101	3.54	468
707	桂 野 町	115.7	263	124	139	76	34	13%	154	59%	75	29%	89	3.46	227
708	加 茂 川 町	84.3	157	72	85	44	8	5%	103	66%	46	29%	85	3.57	186
709	滝 脇 町	261.1	120	54	66	33	10	8%	80	67%	30	25%	82	3.64	46
710	長 沢 町	145.8	111	48	63	36	12	11%	60	54%	39	35%	76	3.08	76
711	林 添 町	200.0	283	139	144	80	23	8%	176	62%	84	30%	97	3.54	142
712	大 内 町	196.6	232	111	121	71	31	13%	142	61%	59	25%	92	3.27	118
713	鍋 田 町	127.5	186	90	96	63	19	10%	105	56%	62	33%	94	2.95	146
714	王 滝 町	109.3	163	80	83	52	12	7%	94	58%	57	35%	96	3.13	149
715	石 楠 町	204.2	72	33	39	25	7	10%	39	54%	26	36%	85	2.88	35

注：「年齢計算」は平成20年4月1日現在

B - 10 町別面積・人口・世帯数

平成19年10月1日現在

町 コード	町 名	面積 (ha)	人 口			世帯数	年齢階級別人口						性比	平均 世帯員	人口密度 (人/km ²)
			計	男	女		0～14歳	割合	15～64歳	割合	65歳以上	割合			
716	豊松町	395.2	354	179	175	100	25	7%	208	59%	121	34%	102	3.54	90
717	坂上町	924.7	510	241	269	154	42	8%	307	60%	161	32%	90	3.31	55
718	松平町	296.3	245	118	127	69	32	13%	155	63%	58	24%	93	3.55	83
719	巴町	13.1	1,273	648	625	353	143	11%	1,084	85%	46	4%	104	3.61	9,718
720	幸穂台	18.3	881	466	415	232	381	43%	475	54%	25	3%	112	3.80	4,814
	藤岡地区	6,558.2	19,667	10,063	9,604	5,927	3,581	18%	13,779	70%	2,307	12%	105	3.32	300
450	石畳町	116.1	1,171	601	570	338	259	22%	826	71%	86	7%	105	3.46	1,009
451	石飛町	92.4	490	235	255	134	56	11%	380	78%	54	11%	92	3.66	530
452	大岩町	123.7	38	21	17	13	5	13%	17	45%	16	42%	124	2.92	31
453	折平町	335.2	788	397	391	233	182	23%	532	68%	74	9%	102	3.38	235
454	上川口町	405.8	148	73	75	38	10	7%	98	66%	40	27%	97	3.89	36
455	上渡合町	130.1	860	438	422	248	248	29%	542	63%	70	8%	104	3.47	661
456	木瀬町	485.4	965	473	492	269	195	20%	613	64%	157	16%	96	3.59	199
457	北一色町	212.3	668	342	326	179	132	20%	445	67%	91	14%	105	3.73	315
458	三箇町	563.8	386	190	196	114	42	11%	251	65%	93	24%	97	3.39	68
459	下川口町	255.1	121	65	56	30	17	14%	69	57%	35	29%	116	4.03	47
460	白川町	383.5	416	211	205	118	71	17%	259	62%	86	21%	103	3.53	108
461	田茂平町	153.1	116	57	59	34	15	13%	67	58%	34	29%	97	3.41	76
462	西市野々町	302.2	179	90	89	51	18	10%	121	68%	40	22%	101	3.51	59
463	西中山町	853.8	7,232	3,732	3,500	2,220	1,205	17%	5,356	74%	671	9%	107	3.26	847
464	迫町	144.6	608	338	270	227	68	11%	467	77%	73	12%	125	2.68	420
465	深見町	394.0	2,488	1,281	1,207	758	612	25%	1,683	68%	193	8%	106	3.28	631
466	藤岡飯野町	492.0	1,744	909	835	553	270	15%	1,213	70%	261	15%	109	3.15	354
467	北曾木町	115.8	404	204	200	124	55	14%	293	73%	56	14%	102	3.26	349
468	御作町	999.3	845	406	439	246	121	14%	547	65%	177	21%	92	3.43	85

注：「年齢計算」は平成20年4月1日現在

B - 10 町別面積・人口・世帯数

平成19年10月1日現在

町 コード	町 名	面積 (ha)	人 口			世帯数	年齢階級別人口						性比	平均 世帯員	人口密度 (人/km ²)
			計	男	女		0～14歳	割合	15～64歳	割合	65歳以上	割合			
	小原地区	7,454.0	4,393	2,155	2,238	1,555	438	10%	2,538	58%	1,417	32%	96	2.83	59
550	市場町	182.0	187	88	99	53	17	9%	112	60%	58	31%	89	3.53	103
551	岩下町	46.0	18	9	9	11	-	-	8	44%	10	56%	100	1.64	39
552	永太郎町	106.0	242	127	115	77	30	12%	148	61%	64	26%	110	3.14	228
553	大ヶ蔵連町	783.0	120	70	50	43	10	8%	70	58%	40	33%	140	2.79	15
554	大坂町	73.0	70	32	38	29	8	11%	39	56%	23	33%	84	2.41	96
555	大平町	744.0	414	205	209	136	43	10%	244	59%	127	31%	98	3.04	56
556	大洞町	267.0	120	57	63	33	15	13%	72	60%	33	28%	90	3.64	45
557	乙ヶ林町	124.0	113	53	60	34	11	10%	60	53%	42	37%	88	3.32	91
558	小原町	158.0	276	138	138	82	45	16%	160	58%	71	26%	100	3.37	175
559	小原大倉町	67.0	52	25	27	20	1	2%	24	46%	27	52%	93	2.60	78
560	小原北町	285.0	121	64	57	34	7	6%	69	57%	45	37%	112	3.56	42
561	小原田代町	305.0	120	52	68	39	9	8%	59	49%	52	43%	76	3.08	39
562	柏ヶ洞町	51.0	37	17	20	13	8	22%	19	51%	10	27%	85	2.85	73
563	鍛冶屋敷町	210.0	33	19	14	14	-	-	18	55%	15	45%	136	2.36	16
564	上仁木町	188.0	204	99	105	78	26	13%	109	53%	69	34%	94	2.62	109
565	苅萱町	166.0	59	33	26	16	7	12%	32	54%	20	34%	127	3.69	36
566	川下町	217.0	84	38	46	38	8	10%	50	60%	26	31%	83	2.21	39
567	喜佐平町	66.0	52	26	26	16	3	6%	33	63%	16	31%	100	3.25	79
568	北大野町	33.0	15	6	9	3	1	7%	10	67%	4	27%	67	5.00	45
569	北篠平町	462.0	254	126	128	80	32	13%	164	65%	58	23%	98	3.18	55
570	樽俣町	154.0	67	28	39	17	7	10%	39	58%	21	31%	72	3.94	44
571	雑敷町	33.0	14	5	9	6	-	-	4	29%	10	71%	56	2.33	42
572	沢田町	133.0	320	154	166	256	15	5%	191	60%	114	36%	93	1.25	241
573	下仁木町	146.0	157	72	85	61	11	7%	94	60%	52	33%	85	2.57	108

注：「年齢計算」は平成20年4月1日現在

B - 10 町別面積・人口・世帯数

平成19年10月1日現在

町 コード	町 名	面積 (ha)	人 口			世帯数	年齢階級別人口						性比	平均 世帯員	人口密度 (人/km ²)
			計	男	女		0～14歳	割合	15～64歳	割合	65歳以上	割合			
574	李 町	243.0	140	69	71	32	13	9%	91	65%	36	26%	97	4.38	58
575	川 見 町	53.0	60	33	27	13	5	8%	36	60%	19	32%	122	4.62	113
576	千 洗 町	117.0	63	33	30	22	7	11%	36	57%	20	32%	110	2.86	54
577	寺 平 町	111.0	92	40	52	31	5	5%	67	73%	20	22%	77	2.97	83
578	東 郷 町	417.0	130	68	62	35	9	7%	73	56%	48	37%	110	3.71	31
579	百 月 町	158.0	14	4	10	8	1	7%	4	29%	9	64%	40	1.75	9
580	荷 掛 町	176.0	75	37	38	16	11	15%	44	59%	20	27%	97	4.69	43
581	西 丹 波 町	130.0	30	15	15	9	5	17%	12	40%	13	43%	100	3.33	23
582	西 萩 平 町	49.0	25	17	8	10	1	4%	15	60%	9	36%	213	2.50	51
583	西 細 田 町	195.0	113	54	59	38	18	16%	62	55%	33	29%	92	2.97	58
584	日 面 町	90.0	49	24	25	11	9	18%	23	47%	17	35%	96	4.45	54
585	平 岩 町	73.0	19	11	8	9	-	-	11	58%	8	42%	138	2.11	26
586	平 畑 町	79.0	79	37	42	20	10	13%	49	62%	20	25%	88	3.95	100
587	前 洞 町	72.0	75	37	38	24	5	7%	40	53%	30	40%	97	3.13	104
588	松 名 町	119.0	63	27	36	18	1	2%	37	59%	25	40%	75	3.50	53
589	三ツ久保町	127.0	50	23	27	17	4	8%	26	52%	20	40%	85	2.94	39
590	宮 代 町	67.0	40	17	23	11	1	3%	24	60%	15	38%	74	3.64	60
591	築 平 町	121.0	70	36	34	23	9	13%	28	40%	33	47%	106	3.04	58
592	遊 屋 町	58.0	57	30	27	19	10	18%	32	56%	15	26%	111	3.00	98
	足 助 地 区	19,327.0	9,324	4,599	4,725	2,841	947	10%	5,370	58%	3,007	32%	97	3.28	48
800	安 実 京 町	113.0	18	9	9	7	-	-	10	56%	8	44%	100	2.57	16
801	明 川 町	517.0	207	101	106	72	10	5%	120	58%	77	37%	95	2.88	40
802	足 助 町	494.0	1,901	935	966	637	184	10%	1,036	54%	681	36%	97	2.98	385
803	足助白山町	107.0	79	39	40	24	8	10%	44	56%	27	34%	98	3.29	74
804	綾 渡 町	177.0	112	65	47	29	12	11%	63	56%	37	33%	138	3.86	63

注：「年齢計算」は平成20年4月1日現在

B - 10 町別面積・人口・世帯数

平成19年10月1日現在

町 コード	町 名	面積 (ha)	人 口			世帯数	年齢階級別人口						性比	平均 世帯員	人口密度 (人/k㎡)
			計	男	女		0～14歳	割合	15～64歳	割合	65歳以上	割合			
805	井ノ口町	461.0	215	102	113	60	29	13%	133	62%	53	25%	90	3.58	47
806	岩谷町	92.0	51	27	24	12	5	10%	31	61%	15	29%	113	4.25	55
807	有洞町	86.0	25	14	11	10	3	12%	9	36%	13	52%	127	2.50	29
808	上八木町	605.0	100	48	52	31	5	5%	52	52%	43	43%	92	3.23	17
809	漆畑町	46.0	14	6	8	5	-	-	6	43%	8	57%	75	2.80	30
810	大井町	69.0	56	31	25	18	7	13%	29	52%	20	36%	124	3.11	81
811	大河原町	361.0	111	55	56	25	12	11%	69	62%	30	27%	98	4.44	31
812	大蔵町	96.0	191	99	92	53	26	14%	119	62%	46	24%	108	3.60	199
813	大蔵連町	74.0	6	4	2	4	-	-	3	50%	3	50%	200	1.50	8
814	大多賀町	1,242.0	63	29	34	20	8	13%	24	38%	31	49%	85	3.15	5
815	大塚町	61.0	32	17	15	9	2	6%	19	59%	11	34%	113	3.56	52
816	国閑町	72.0	144	79	65	39	24	17%	102	71%	18	13%	122	3.69	200
817	箆林町	119.0	88	41	47	26	9	10%	55	63%	24	27%	87	3.38	74
818	上切山町	136.0	67	34	33	16	6	9%	35	52%	26	39%	103	4.19	49
819	上小田町	55.0	66	32	34	17	9	14%	44	67%	13	20%	94	3.88	120
820	上佐切町	141.0	96	48	48	23	15	16%	50	52%	31	32%	100	4.17	68
821	上脇町	121.0	76	41	35	25	10	13%	54	71%	12	16%	117	3.04	63
822	川面町	439.0	165	80	85	46	12	7%	95	58%	58	35%	94	3.59	38
823	北小田町	92.0	45	18	27	15	3	7%	23	51%	19	42%	67	3.00	49
824	霧山町	203.0	198	93	105	50	22	11%	135	68%	41	21%	89	3.96	98
825	国谷町	118.0	148	73	75	36	18	12%	89	60%	41	28%	97	4.11	125
826	桑田和町	217.0	325	155	170	99	49	15%	208	64%	68	21%	91	3.28	150
827	桑原田町	56.0	43	21	22	14	7	16%	21	49%	15	35%	95	3.07	77
828	小町	265.0	114	55	59	31	7	6%	69	61%	38	33%	93	3.68	43
829	五反田町	214.0	148	74	74	41	14	9%	81	55%	53	36%	100	3.61	69

注：「年齢計算」は平成20年4月1日現在

B - 10 町別面積・人口・世帯数

平成19年10月1日現在

町 コード	町名	面積 (ha)	人 口			世帯数	年齢階級別人口						性比	平均 世帯員	人口密度 (人/km ²)
			計	男	女		0～14歳	割合	15～64歳	割合	65歳以上	割合			
830	小手沢町	36.0	82	37	45	22	10	12%	42	51%	30	37%	82	3.73	228
831	沢ノ堂町	85.0	42	18	24	16	7	17%	18	43%	17	40%	75	2.63	49
832	塩ノ沢町	123.0	56	24	32	15	3	5%	34	61%	19	34%	75	3.73	46
833	下国谷町	295.0	98	45	53	25	8	8%	66	67%	24	24%	85	3.92	33
834	下佐切町	92.0	59	29	30	17	3	5%	35	59%	21	36%	97	3.47	64
835	下平町	199.0	77	39	38	17	9	12%	48	62%	20	26%	103	4.53	39
836	白倉町	43.0	37	20	17	12	1	3%	26	70%	10	27%	118	3.08	86
837	新盛町	260.0	178	90	88	48	6	3%	117	66%	55	31%	102	3.71	68
838	菅生町	134.0	92	43	49	26	13	14%	44	48%	35	38%	88	3.54	69
839	摺町	221.0	69	28	41	22	8	12%	28	41%	33	48%	68	3.14	31
840	千田町	92.0	79	36	43	21	5	6%	49	62%	25	32%	84	3.76	86
841	竜岡町	84.0	69	33	36	22	3	4%	51	74%	15	22%	92	3.14	82
842	田振町	139.0	44	20	24	15	-	-	29	66%	15	34%	83	2.93	32
843	玉野町	47.0	52	30	22	15	8	15%	27	52%	17	33%	136	3.47	111
844	近岡町	118.0	384	208	176	116	48	13%	224	58%	112	29%	118	3.31	325
845	葛町	77.0	27	14	13	6	4	15%	15	56%	8	30%	108	4.50	35
846	葛沢町	741.0	132	64	68	38	7	5%	73	55%	52	39%	94	3.47	18
847	椿立町	34.0	8	4	4	3	-	-	6	75%	2	25%	100	2.67	24
848	栃ノ沢町	33.0	24	9	15	7	5	21%	14	58%	5	21%	60	3.43	73
849	栃本町	184.0	61	28	33	13	5	8%	36	59%	20	33%	85	4.69	33
850	戸中町	254.0	30	15	15	12	-	-	10	33%	20	67%	100	2.50	12
851	富岡町	170.0	175	76	99	46	20	11%	104	59%	51	29%	77	3.80	103
852	中立町	538.0	136	62	74	43	6	4%	73	54%	57	42%	84	3.16	25
853	永野町	46.0	35	19	16	8	5	14%	17	49%	13	37%	119	4.38	76
854	西櫛尾町	199.0	135	69	66	38	10	7%	87	64%	38	28%	105	3.55	68
855	怒田沢町	1,144.0	44	23	21	14	6	14%	22	50%	16	36%	110	3.14	4

注：「年齢計算」は平成20年4月1日現在

B - 10 町別面積・人口・世帯数

平成19年10月1日現在

町 コード	町名	面積 (ha)	人 口			世帯数	年齢階級別人口						性比	平均 世帯員	人口密度 (人/km ²)
			計	男	女		0～14歳	割合	15～64歳	割合	65歳以上	割合			
856	野林町	217.0	142	70	72	42	19	13%	91	64%	32	23%	97	3.38	65
857	則定町	229.0	212	101	111	59	25	12%	133	63%	54	25%	91	3.59	93
858	冷田町	59.0	29	15	14	10	6	21%	12	41%	11	38%	107	2.90	49
859	東大島町	203.0	288	147	141	84	40	14%	186	65%	62	22%	104	3.43	142
860	東大見町	586.0	49	23	26	21	10	20%	16	33%	23	47%	88	2.33	8
861	東川端町	203.0	32	13	19	9	4	13%	14	44%	14	44%	68	3.56	16
862	東渡合町	147.0	62	35	27	23	12	19%	28	45%	22	35%	130	2.70	42
863	東中山町	71.0	34	17	17	11	2	6%	19	56%	13	38%	100	3.09	48
864	久木町	265.0	196	92	104	56	19	10%	116	59%	61	31%	88	3.50	74
865	平沢町	107.0	67	32	35	13	13	19%	35	52%	19	28%	91	5.15	63
866	平折町	110.0	37	19	18	13	4	11%	21	57%	12	32%	106	2.85	34
867	二夕宮町	248.0	112	60	52	27	15	13%	68	61%	29	26%	115	4.15	45
868	細田町	75.0	50	22	28	16	-	-	37	74%	13	26%	79	3.13	67
869	御内町	1,831.0	57	31	26	24	3	5%	27	47%	27	47%	119	2.38	3
870	御蔵町	335.0	149	77	72	47	10	7%	99	66%	40	27%	107	3.17	44
871	実栗町	170.0	67	33	34	19	9	13%	31	46%	27	40%	97	3.53	39
872	室口町	101.0	30	21	9	6	2	7%	19	63%	9	30%	233	5.00	30
873	岩神町	136.0	166	74	92	112	9	5%	61	37%	96	58%	80	1.48	122
874	山谷町	199.0	39	20	19	14	5	13%	19	49%	15	38%	105	2.79	20
875	山ノ中立町	159.0	11	5	6	7	-	-	1	9%	10	91%	83	1.57	7
876	四ツ松町	616.0	171	86	85	42	16	9%	99	58%	56	33%	101	4.07	28
877	連谷町	326.0	56	28	28	15	3	5%	31	55%	22	39%	100	3.73	17
878	月原町	697.0	139	70	69	40	5	4%	84	60%	50	36%	101	3.48	20
	下山地区	11,418.0	5,476	2,726	2,750	1,666	718	13%	3,434	63%	1,324	24%	99	3.29	48
750	阿蔵町	794.0	96	45	51	30	1	1%	54	56%	41	43%	88	3.20	12

注：「年齢計算」は平成20年4月1日現在

B - 10 町別面積・人口・世帯数

平成19年10月1日現在

町 コード	町 名	面積 (ha)	人 口			世帯数	年齢階級別人口						性比	平均 世帯員	人口密度 (人/km ²)
			計	男	女		0～14歳	割合	15～64歳	割合	65歳以上	割合			
751	蘭 町	236.0	145	71	74	49	20	14%	79	54%	46	32%	96	2.96	61
752	宇連野町	642.0	80	38	42	22	10	13%	42	53%	28	35%	90	3.64	12
753	大桑町	153.0	63	34	29	16	9	14%	30	48%	24	38%	117	3.94	41
754	大沼町	1,358.0	1,370	681	689	427	189	14%	848	62%	333	24%	99	3.21	101
755	蕪木町	100.0	50	25	25	13	7	14%	26	52%	17	34%	100	3.85	50
756	神殿町	266.0	142	66	76	48	7	5%	79	56%	56	39%	87	2.96	53
757	黒坂町	813.0	138	69	69	48	20	14%	79	57%	39	28%	100	2.88	17
758	小松野町	209.0	147	74	73	47	31	21%	89	61%	27	18%	101	3.13	70
759	下山田代町	498.0	379	186	193	100	48	13%	245	65%	86	23%	96	3.79	76
760	田折町	80.0	86	41	45	27	9	10%	51	59%	26	30%	91	3.19	108
761	高野町	132.0	21	13	8	7	-	-	11	52%	10	48%	163	3.00	16
762	立岩町	534.0	103	49	54	37	11	11%	60	58%	32	31%	91	2.78	19
763	田平沢町	258.0	57	28	29	17	4	7%	27	47%	26	46%	97	3.35	22
764	栃立町	106.0	39	23	16	13	-	-	29	74%	10	26%	144	3.00	37
765	梨野町	877.0	79	41	38	31	1	1%	42	53%	36	46%	108	2.55	9
766	野原町	567.0	113	53	60	38	8	7%	49	43%	56	50%	88	2.97	20
767	花沢町	759.0	1,741	879	862	513	272	16%	1,231	71%	238	14%	102	3.39	229
768	羽布町	1,477.0	235	119	116	60	30	13%	143	61%	62	26%	103	3.92	16
769	東大林町	821.0	134	66	68	46	12	9%	68	51%	54	40%	97	2.91	16
770	平瀬町	293.0	113	50	63	27	17	15%	73	65%	23	20%	79	4.19	39
771	和合町	445.0	145	75	70	50	12	8%	79	54%	54	37%	107	2.90	33
	旭地区	8,216.0	3,402	1,643	1,759	1,099	297	9%	1,781	52%	1,324	39%	93	3.10	41
650	浅谷町	453.0	191	91	100	58	12	6%	107	56%	72	38%	91	3.29	42
651	旭八幡町	266.0	44	19	25	14	1	2%	18	41%	25	57%	76	3.14	17
652	明賀町	129.0	55	27	28	19	5	9%	27	49%	23	42%	96	2.89	43

注：「年齢計算」は平成20年4月1日現在

B - 10 町別面積・人口・世帯数

平成19年10月1日現在

町 コード	町名	面積 (ha)	人 口			世帯数	年齢階級別人口						性比	平均 世帯員	人口密度 (人/km ²)
			計	男	女		0～14歳	割合	15～64歳	割合	65歳以上	割合			
653	有間町	195.0	138	68	70	37	16	12%	75	54%	47	34%	97	3.73	71
654	伊熊町	145.0	83	40	43	29	1	1%	37	45%	45	54%	93	2.86	57
655	池島町	231.0	81	44	37	23	8	10%	48	59%	25	31%	119	3.52	35
656	一色町	136.0	27	15	12	9	3	11%	16	59%	8	30%	125	3.00	20
657	市平町	78.0	33	17	16	11	6	18%	15	45%	12	36%	106	3.00	42
658	牛地町	781.0	7	5	2	3	-	-	6	86%	1	14%	250	2.33	1
659	太田町	227.0	144	72	72	43	10	7%	75	52%	59	41%	100	3.35	63
660	大坪町	326.0	162	75	87	54	14	9%	99	61%	49	30%	86	3.00	50
661	押井町	180.0	106	56	50	27	15	14%	52	49%	39	37%	112	3.93	59
662	小滝野町	194.0	3	1	2	1	-	-	-	-	3	100%	50	3.00	2
663	小渡町	337.0	337	163	174	104	35	10%	166	49%	136	40%	94	3.24	100
664	伯母沢町	81.0	34	14	20	12	2	6%	17	50%	15	44%	70	2.83	42
665	加塩町	224.0	132	69	63	33	18	14%	67	51%	47	36%	110	4.00	59
666	上切町	279.0	125	56	69	36	9	7%	65	52%	51	41%	81	3.47	45
667	上中町	114.0	48	24	24	20	-	-	19	40%	29	60%	100	2.40	42
668	日下部町	338.0	90	39	51	28	3	3%	44	49%	43	48%	76	3.21	27
669	小田町	70.0	24	11	13	9	3	13%	11	46%	10	42%	85	2.67	34
670	小畑町	128.0	61	31	30	22	6	10%	32	52%	23	38%	103	2.77	48
671	榊野町	291.0	210	104	106	57	20	10%	119	57%	71	34%	98	3.68	72
672	笹戸町	119.0	124	58	66	41	23	19%	70	56%	31	25%	88	3.02	104
673	三分山町	35.0	-	-	-	-	-	-	-	-	-	-	-	-	-
674	閑羅瀬町	264.0	36	21	15	10	2	6%	18	50%	16	44%	140	3.60	14
675	島崎町	69.0	79	41	38	27	5	6%	42	53%	32	41%	108	2.93	114
676	下切町	73.0	101	52	49	33	13	13%	56	55%	32	32%	106	3.06	138
677	下中町	125.0	54	32	22	23	2	4%	23	43%	29	54%	145	2.35	43
678	杉本町	337.0	298	127	171	111	38	13%	176	59%	84	28%	74	2.68	88

注：「年齢計算」は平成20年4月1日現在

B - 10 町別面積・人口・世帯数

平成19年10月1日現在

町 コード	町 名	面積 (ha)	人 口			世帯数	年齢階級別人口						性比	平均 世帯員	人口密度 (人/km ²)
			計	男	女		0～14歳	割合	15～64歳	割合	65歳以上	割合			
679	須 湊 町	106.0	85	45	40	31	7	8%	46	54%	32	38%	113	2.74	80
680	惣 田 町	107.0	77	39	38	23	3	4%	42	55%	32	42%	103	3.35	72
681	田 津 原 町	309.0	79	36	43	31	1	1%	37	47%	41	52%	84	2.55	26
682	坪 崎 町	311.0	16	9	7	6	-	-	7	44%	9	56%	129	2.67	5
683	時 瀬 町	260.0	57	26	31	23	-	-	30	53%	27	47%	84	2.48	22
684	東 萩 平 町	180.0	90	38	52	28	4	4%	44	49%	42	47%	73	3.21	50
685	楨 本 町	57.0	77	36	41	22	9	12%	39	51%	29	38%	88	3.50	135
686	万 町 町	283.0	40	16	24	18	-	-	13	33%	27	68%	67	2.22	14
687	万 根 町	223.0	18	7	11	10	3	17%	5	28%	10	56%	64	1.80	8
688	余 平 町	155.0	36	19	17	13	-	-	18	50%	18	50%	112	2.77	23
	稲 武 地 区	9,863.0	2,978	1,425	1,553	1,078	256	9%	1,645	55%	1,077	36%	92	2.76	30
250	稲 武 町	1,422.0	380	183	197	138	36	9%	204	54%	140	37%	93	2.75	27
251	大 野 瀬 町	1,664.0	223	109	114	79	11	5%	102	46%	110	49%	96	2.82	13
252	押 山 町	838.0	142	72	70	47	8	6%	76	54%	58	41%	103	3.02	17
253	小 田 木 町	1,363.0	326	152	174	98	28	9%	185	57%	113	35%	87	3.33	24
254	川 手 町	681.0	129	62	67	49	8	6%	55	43%	66	51%	93	2.63	19
255	黒 田 町	867.0	323	160	163	110	37	11%	180	56%	106	33%	98	2.94	37
256	桑 原 町	215.0	317	145	172	132	46	15%	180	57%	91	29%	84	2.40	147
257	御 所 貝 津 町	457.0	291	140	151	113	19	7%	179	62%	93	32%	93	2.58	64
258	富 永 町	177.0	28	15	13	9	3	11%	12	43%	13	46%	115	3.11	16
259	中 当 町	603.0	89	39	50	32	-	-	47	53%	42	47%	78	2.78	15
260	夏 焼 町	545.0	209	89	120	88	20	10%	141	67%	48	23%	74	2.38	38
261	野 入 町	895.0	190	89	101	62	10	5%	106	56%	74	39%	88	3.06	21
262	武 節 町	136.0	331	170	161	121	30	9%	178	54%	123	37%	106	2.74	243

注：「年齢計算」は平成20年4月1日現在

B - 1 1 学校区別人口・世帯数

(1) 小学校区

コード	学校名	総人口				
		合計	男	女	世帯数	
000	全市	ゼンシ	420,816	220,424	200,392	162,034
011	飯野	イノ	7,920	4,060	3,860	2,434
012	石畳	イダタミ	3,406	1,712	1,694	1,004
013	御作	ミツクリ	1,103	535	568	315
014	中山	ナカヤマ	7,285	3,748	3,537	2,243
021	道慈	ドウジ	1,569	765	804	641
022	本城	ホンシヨウ	1,185	568	617	365
023	小原中部	コハラナカブ	1,614	809	805	540
031	足助	アシタケ	2,435	1,211	1,224	821
032	冷田	ヒヤタ	840	411	429	221
033	追分	オイワケ	878	431	447	325
034	佐切	サキリ	461	239	222	134
035	則定	ノリサダ	792	385	407	220
036	萩野	ハキノ	850	417	433	249
037	明和	メイワ	717	348	369	213
038	新盛	シンセイ	726	344	382	207
039	大蔵	オホクラ	1,026	496	530	291
040	御蔵	ミクラ	534	271	263	163
051	大沼	オホヌマ	1,377	688	689	441
056	花山	ハナヤマ	2,247	1,120	1,127	659
057	巴ヶ丘	トモガキ	1,828	893	935	590
061	築羽	ツクバ	614	289	325	204
062	小渡	コワタ	1,606	792	814	531
063	敷島	シクシマ	1,153	549	604	368
071	稲武	イナブ	2,922	1,396	1,526	1,062
101	童子山	ドウジヤマ	9,479	5,061	4,418	3,906
102	拳母	ケンボ	12,150	6,508	5,642	5,633
103	根川	ネガハ	7,955	4,294	3,661	3,253
104	小清水	コシミズ	15,332	7,919	7,413	5,943
105	前山	マエヤマ	14,040	7,198	6,842	5,552
106	山之手	ヤマテ	12,459	6,336	6,123	5,747
107	美山	ミヤマ	13,429	7,596	5,833	5,929
108	寺部	テラベ	5,482	2,786	2,696	2,056
109	平井	ヒライ	5,090	2,482	2,608	1,828
110	野見	ノミ	7,532	3,728	3,804	2,851
111	古瀬間	コセマ	6,896	3,485	3,411	2,375
112	矢並	ヤナミ	822	424	398	261
113	高嶺	タカネ	11,544	5,959	5,585	4,059
114	寿恵野	スエノ	10,163	5,264	4,899	3,573
115	畝部	ウネベ	5,654	2,813	2,841	1,772
116	堤	ツツミ	17,268	10,004	7,264	7,433
117	若園	ワカゾノ	14,387	7,553	6,834	5,309
118	竹村	タケムラ	11,889	6,169	5,720	4,298
119	駒場	コマバ	6,846	3,521	3,325	2,327
120	大林	オホバヤシ	17,204	10,400	6,804	8,568
121	大畑	オホハタ	1,866	951	915	648

平成20年4月1日現在

日 本 人 人 口				外 国 人 人 口				コード
合計	男	女	世帯数	合計	男	女	世帯数	
404,466	211,917	192,549	152,995	16,350	8,507	7,843	9,039	000
7,820	4,007	3,813	2,372	100	53	47	62	011
3,364	1,699	1,665	993	42	13	29	11	012
1,094	535	559	307	9	-	9	8	013
7,213	3,718	3,495	2,201	72	30	42	42	014
1,551	765	786	626	18	-	18	15	021
1,166	564	602	349	19	4	15	16	022
1,595	801	794	526	19	8	11	14	023
2,417	1,205	1,212	818	18	6	12	3	031
838	411	427	221	2	-	2	-	032
872	429	443	322	6	2	4	3	033
453	232	221	129	8	7	1	5	034
790	385	405	220	2	-	2	-	035
848	416	432	249	2	1	1	-	036
716	348	368	213	1	-	1	-	037
725	344	381	207	1	-	1	-	038
1,025	496	529	291	1	-	1	-	039
531	271	260	163	3	-	3	-	040
1,341	671	670	416	36	17	19	25	051
2,231	1,118	1,113	650	16	2	14	9	056
1,809	885	924	580	19	8	11	10	057
614	289	325	204	-	-	-	-	061
1,605	791	814	530	1	1	-	1	062
1,119	548	571	338	34	1	33	30	063
2,838	1,379	1,459	993	84	17	67	69	071
9,179	4,900	4,279	3,727	300	161	139	179	101
11,442	6,110	5,332	5,178	708	398	310	455	102
7,800	4,213	3,587	3,177	155	81	74	76	103
14,474	7,469	7,005	5,430	858	450	408	513	104
13,800	7,061	6,739	5,380	240	137	103	172	105
12,023	6,091	5,932	5,462	436	245	191	285	106
12,957	7,403	5,554	5,629	472	193	279	300	107
5,427	2,752	2,675	2,020	55	34	21	36	108
4,863	2,372	2,491	1,734	227	110	117	94	109
7,230	3,573	3,657	2,687	302	155	147	164	110
6,846	3,459	3,387	2,352	50	26	24	23	111
819	423	396	261	3	1	2	-	112
11,009	5,671	5,338	3,777	535	288	247	282	113
10,041	5,209	4,832	3,502	122	55	67	71	114
5,603	2,789	2,814	1,752	51	24	27	20	115
16,826	9,742	7,084	7,138	442	262	180	295	116
13,976	7,326	6,650	5,071	411	227	184	238	117
11,574	6,014	5,560	4,073	315	155	160	225	118
6,665	3,413	3,252	2,203	181	108	73	124	119
16,274	9,880	6,394	8,015	930	520	410	553	120
1,821	926	895	616	45	25	20	32	121

B - 1 1 学校区別人口・世帯数（続き）

(1) 小学校区

コード	学校名	総人口			
		合計	男	女	世帯数
122	伊保 休	4,642	2,526	2,116	1,903
123	加納 カノ	4,900	2,414	2,486	1,520
124	青木 アキ	13,269	6,833	6,436	4,965
125	西広瀬 ニシヒロセ	677	343	334	203
126	東広瀬 ヒガヒロセ	1,687	818	869	540
127	中金 ナカネ	933	463	470	272
128	上鷹見 カミタカミ	817	408	409	261
129	藤沢 フジザ	233	105	128	61
130	幸海 コウカイ	1,381	722	659	365
131	岩倉 イワクラ	4,342	2,248	2,094	1,299
132	九久平 キユウダイ	3,093	1,528	1,565	919
133	滝脇 タキワキ	502	235	267	149
134	豊松 トヨマツ	1,174	573	601	347
135	東山 ヒガヤマ	7,091	3,439	3,652	2,543
136	元城 モトシロ	4,605	2,380	2,225	2,094
137	梅坪 ウメツボ	13,441	7,003	6,438	5,344
138	朝日 アサヒ	7,940	4,019	3,921	3,017
139	若林東 ワカバヤシガシ	9,300	4,874	4,426	3,553
140	東保見 ヒガホミ	7,287	3,812	3,475	2,826
141	四郷 シゴウ	6,128	3,234	2,894	2,441
142	浄水 ジョウスイ	7,756	4,124	3,632	3,236
143	平和 ヘイワ	7,445	4,130	3,315	3,621
144	市木 イチキ	8,788	4,470	4,318	3,118
145	若林西 ワカバヤシニシ	5,414	2,750	2,664	1,969
146	衣丘 コロガキ	8,833	4,780	4,053	3,721
147	土橋 ツチハシ	8,212	4,956	3,256	4,049
148	広川台 ヒロカワダイ	7,189	3,658	3,531	2,762
149	井上 イノウエ	8,552	4,340	4,212	2,973
150	五ヶ丘 イツガキ	4,215	2,099	2,116	1,276
151	西保見 ニホミ	5,115	2,590	2,525	2,153
152	五ヶ丘東 イツガキヒガシ	3,280	1,622	1,658	972

平成20年4月1日現在

日 本 人 人 口				外 国 人 人 口				コード
合計	男	女	世帯数	合計	男	女	世帯数	
4,488	2,416	2,072	1,778	154	110	44	125	122
4,853	2,385	2,468	1,495	47	29	18	25	123
13,020	6,713	6,307	4,837	249	120	129	128	124
676	343	333	202	1	0	1	1	125
1,667	800	867	522	20	18	2	18	126
932	463	469	272	1	-	1	-	127
773	387	386	219	44	21	23	42	128
233	105	128	61	-	-	-	-	129
1,378	721	657	364	3	1	2	1	130
4,315	2,237	2,078	1,289	27	11	16	10	131
3,059	1,523	1,536	904	34	5	29	15	132
500	235	265	148	2	-	2	1	133
1,163	573	590	338	11	-	11	9	134
6,839	3,315	3,524	2,458	252	124	128	85	135
4,367	2,257	2,110	1,948	238	123	115	146	136
12,971	6,758	6,213	5,059	470	245	225	285	137
7,598	3,829	3,769	2,853	342	190	152	164	138
8,921	4,703	4,218	3,368	379	171	208	185	139
4,809	2,509	2,300	1,624	2,478	1,303	1,175	1,202	140
5,901	3,099	2,802	2,300	227	135	92	141	141
7,396	3,937	3,459	2,999	360	187	173	237	142
7,352	4,089	3,263	3,568	93	41	52	53	143
8,201	4,182	4,019	2,902	587	288	299	216	144
5,321	2,711	2,610	1,929	93	39	54	40	145
8,440	4,568	3,872	3,504	393	212	181	217	146
7,904	4,781	3,123	3,864	308	175	133	185	147
7,081	3,612	3,469	2,706	108	46	62	56	148
8,431	4,286	4,145	2,917	121	54	67	56	149
4,202	2,090	2,112	1,269	13	9	4	7	150
3,190	1,575	1,615	1,233	1,925	1,015	910	920	151
3,261	1,612	1,649	963	19	10	9	9	152

B - 1 1 学校区別人口・世帯数（続き）

(2) 中学校区

コード	学校名	総人口				
		合計	男	女	世帯数	
000	全市	ゼンシ	420,816	220,424	200,392	162,034
201	崇化館	ソカカ	24,695	12,907	11,788	10,744
202	朝日丘	アサヒガカ	25,130	13,544	11,586	10,485
203	豊南	ホナ	27,709	14,337	13,372	12,068
204	高橋	タカハシ	21,035	10,584	10,451	7,575
205	上郷	カミゴウ	19,192	9,828	9,364	6,497
206	高岡	タカカ	14,714	7,624	7,090	5,522
207	保見	ホミ	15,421	8,086	7,335	6,476
208	猿投	サゲ	9,240	4,692	4,548	2,958
209	猿投台	サゲダイ	13,946	7,176	6,770	5,168
210	石野	イシノ	3,670	1,794	1,876	1,134
211	松平	マツダラ	10,492	5,306	5,186	3,079
212	竜神	リュウジン	25,461	14,053	11,408	10,693
213	美里	ミサト	20,959	10,403	10,556	7,844
214	逢妻	アイヅマ	28,761	15,515	13,246	11,872
215	若園	ワカゾノ	14,387	7,553	6,834	5,309
216	梅坪台	ウメツボダイ	21,197	11,127	10,070	8,580
217	前林	マエバヤシ	24,114	13,525	10,589	9,760
218	益富	マストミ	14,391	7,206	7,185	4,623
219	末野原	スエノハラ	27,385	15,598	11,787	12,376
220	井郷	イサト	13,829	7,089	6,740	5,030
221	藤岡	フジカ	19,714	10,055	9,659	5,996
222	小原	コハラ	4,368	2,142	2,226	1,546
223	足助	アシタ	9,259	4,553	4,706	2,844
224	下山	シモヤマ	5,452	2,701	2,751	1,690
225	旭	アサヒ	3,373	1,630	1,743	1,103
226	稲武	イナブ	2,922	1,396	1,526	1,062

平成20年4月1日現在

日 本 人 人 口				外 国 人 人 口				コード
合計	男	女	世帯数	合計	男	女	世帯数	
404,466	211,917	192,549	152,995	16,350	8,507	7,843	9,039	000
23,407	12,196	11,211	9,979	1,288	711	577	765	201
24,312	13,106	11,206	10,027	818	438	380	458	202
27,170	14,027	13,143	11,734	539	310	229	334	203
20,107	10,121	9,986	7,210	928	463	465	365	204
18,586	9,507	9,079	6,183	606	321	285	314	205
14,242	7,414	6,828	5,297	472	210	262	225	206
10,955	5,697	5,258	4,233	4,466	2,389	2,077	2,243	207
9,035	4,591	4,444	2,878	205	101	104	80	208
13,696	7,056	6,640	5,039	250	120	130	129	209
3,605	1,755	1,850	1,074	65	39	26	60	210
10,415	5,289	5,126	3,043	77	17	60	36	211
24,617	13,599	11,018	10,120	844	454	390	573	212
20,353	10,108	10,245	7,558	606	295	311	286	213
27,431	14,872	12,559	11,059	1,330	643	687	813	214
13,976	7,326	6,650	5,071	411	227	184	238	215
20,367	10,695	9,672	8,058	830	432	398	522	216
23,491	13,155	10,336	9,341	623	370	253	419	217
14,309	7,161	7,148	4,584	82	45	37	39	218
26,314	15,027	11,287	11,737	1,071	571	500	639	219
13,503	6,908	6,595	4,852	326	181	145	178	220
19,491	9,959	9,532	5,873	223	96	127	123	221
4,312	2,130	2,182	1,501	56	12	44	45	222
9,215	4,537	4,678	2,833	44	16	28	11	223
5,381	2,674	2,707	1,646	71	27	44	44	224
3,338	1,628	1,710	1,072	35	2	33	31	225
2,838	1,379	1,459	993	84	17	67	69	226

B - 12 全市年齢別男女別人口

平成 19年 10月 1日現在

年齢	計	男	女
総 数	419,055	219,451	199,604
0	4,203	2,146	2,057
1	4,232	2,181	2,051
2	4,290	2,139	2,151
3	4,367	2,266	2,101
4	4,313	2,197	2,116
0 ~ 4	21,405	10,929	10,476
5	4,399	2,280	2,119
6	4,315	2,279	2,036
7	4,442	2,273	2,169
8	4,447	2,334	2,113
9	4,344	2,245	2,099
5 ~ 9	21,947	11,411	10,536
10	4,274	2,189	2,085
11	4,216	2,135	2,081
12	4,355	2,180	2,175
13	4,374	2,249	2,125
14	4,157	2,121	2,036
10 ~ 14	21,376	10,874	10,502
15	4,218	2,192	2,026
16	4,285	2,273	2,012
17	4,426	2,327	2,099
18	4,863	2,643	2,220
19	5,465	3,105	2,360
15 ~ 19	23,257	12,540	10,717
20	5,744	3,197	2,547
21	5,794	3,189	2,605
22	5,977	3,387	2,590
23	6,448	3,752	2,696
24	6,730	4,004	2,726
20 ~ 24	30,693	17,529	13,164
25	6,826	4,056	2,770
26	6,932	4,152	2,780
27	7,240	4,183	3,057
28	6,789	3,940	2,849
29	6,724	3,789	2,935
25 ~ 29	34,511	20,120	14,391
30	6,622	3,633	2,989
31	6,859	3,787	3,072
32	6,963	3,788	3,175
33	7,453	3,952	3,501
34	7,591	4,116	3,475
30 ~ 34	35,488	19,276	16,212
35	7,397	3,984	3,413
36	7,116	3,864	3,252
37	6,711	3,631	3,080
38	6,422	3,444	2,978
39	6,487	3,531	2,956
35 ~ 39	34,133	18,454	15,679
40	6,359	3,471	2,888
41	4,828	2,632	2,196
42	5,637	3,043	2,594
43	5,294	2,940	2,354
44	5,368	2,880	2,488
40 ~ 44	27,486	14,966	12,520

年齢	計	男	女
45	5,011	2,651	2,360
46	4,861	2,556	2,305
47	4,885	2,499	2,386
48	5,016	2,651	2,365
49	4,704	2,387	2,317
45 ~ 49	24,477	12,744	11,733
50	4,634	2,333	2,301
51	4,863	2,551	2,312
52	5,032	2,617	2,415
53	4,962	2,513	2,449
54	5,244	2,591	2,653
50 ~ 54	24,735	12,605	12,130
55	5,475	2,591	2,884
56	5,950	3,004	2,946
57	6,424	3,216	3,208
58	7,281	3,792	3,489
59	7,270	3,614	3,656
55 ~ 59	32,400	16,217	16,183
60	6,639	3,436	3,203
61	4,469	2,376	2,093
62	4,656	2,353	2,303
63	5,374	2,763	2,611
64	4,876	2,505	2,371
60 ~ 64	26,014	13,433	12,581
65	4,966	2,592	2,374
66	4,842	2,545	2,297
67	4,337	2,290	2,047
68	3,459	1,763	1,696
69	3,549	1,884	1,665
65 ~ 69	21,153	11,074	10,079
70	3,385	1,761	1,624
71	3,263	1,656	1,607
72	2,920	1,394	1,526
73	2,885	1,386	1,499
74	2,562	1,185	1,377
70 ~ 74	15,015	7,382	7,633
75	2,495	1,186	1,309
76	2,336	1,105	1,231
77	2,260	1,029	1,231
78	2,068	945	1,123
79	2,067	884	1,183
75 ~ 79	11,226	5,149	6,077
80	1,824	752	1,072
81	1,779	759	1,020
82	1,498	614	884
83	1,305	491	814
84	1,180	385	795
80 ~ 84	7,586	3,001	4,585
85	990	318	672
86	916	287	629
87	832	264	568
88	578	161	417
89	570	152	418
85 ~ 89	3,886	1,182	2,704
90歳以上	2,267	565	1,702
65歳以上	61,133	28,353	32,780
平均年齢	39.22	38.20	40.34

B-13 地区別年齢別男女別人口

[拳母地区]

平成19年10月1日現在

年齢	計	男	女	年齢	計	男	女
総数	129,168	68,937	60,231				
0	1,451	749	702	4 5	1,618	915	703
1	1,355	682	673	4 6	1,488	831	657
2	1,400	713	687	4 7	1,547	852	695
3	1,399	710	689	4 8	1,460	801	659
4	1,384	680	704	4 9	1,346	720	626
0 ~ 4	6,989	3,534	3,455	4 5 ~ 4 9	7,459	4,119	3,340
5	1,367	712	655	5 0	1,317	712	605
6	1,329	696	633	5 1	1,379	745	634
7	1,409	720	689	5 2	1,421	792	629
8	1,411	742	669	5 3	1,393	759	634
9	1,272	661	611	5 4	1,453	728	725
5 ~ 9	6,788	3,531	3,257	5 0 ~ 5 4	6,963	3,736	3,227
1 0	1,327	646	681	5 5	1,526	732	794
1 1	1,284	658	626	5 6	1,610	807	803
1 2	1,390	693	697	5 7	1,772	898	874
1 3	1,288	658	630	5 8	1,969	1,030	939
1 4	1,212	610	602	5 9	2,046	995	1,051
1 0 ~ 1 4	6,501	3,265	3,236	5 5 ~ 5 9	8,923	4,462	4,461
1 5	1,222	600	622	6 0	1,899	1,000	899
1 6	1,181	613	568	6 1	1,282	658	624
1 7	1,188	636	552	6 2	1,316	672	644
1 8	1,306	681	625	6 3	1,552	767	785
1 9	1,643	873	770	6 4	1,394	728	666
1 5 ~ 1 9	6,540	3,403	3,137	6 0 ~ 6 4	7,443	3,825	3,618
2 0	1,695	897	798	6 5	1,415	708	707
2 1	1,716	901	815	6 6	1,427	739	688
2 2	1,854	1,041	813	6 7	1,226	654	572
2 3	2,106	1,264	842	6 8	1,002	496	506
2 4	2,377	1,447	930	6 9	1,011	534	477
2 0 ~ 2 4	9,748	5,550	4,198	6 5 ~ 6 9	6,081	3,131	2,950
2 5	2,519	1,626	893	7 0	956	489	467
2 6	2,543	1,632	911	7 1	919	464	455
2 7	2,658	1,595	1,063	7 2	845	404	441
2 8	2,360	1,442	918	7 3	743	335	408
2 9	2,284	1,320	964	7 4	694	336	358
2 5 ~ 2 9	12,364	7,615	4,749	7 0 ~ 7 4	4,157	2,028	2,129
3 0	2,277	1,299	978	7 5	660	309	351
3 1	2,300	1,280	1,020	7 6	600	286	314
3 2	2,388	1,293	1,095	7 7	617	281	336
3 3	2,422	1,306	1,116	7 8	493	218	275
3 4	2,619	1,455	1,164	7 9	511	215	296
3 0 ~ 3 4	12,006	6,633	5,373	7 5 ~ 7 9	2,881	1,309	1,572
3 5	2,463	1,323	1,140	8 0	471	192	279
3 6	2,431	1,358	1,073	8 1	407	171	236
3 7	2,265	1,246	1,019	8 2	371	153	218
3 8	2,217	1,193	1,024	8 3	301	117	184
3 9	2,246	1,259	987	8 4	316	98	218
3 5 ~ 3 9	11,622	6,379	5,243	8 0 ~ 8 4	1,866	731	1,135
4 0	2,199	1,257	942	8 5	259	89	170
4 1	1,640	934	706	8 6	235	72	163
4 2	1,903	1,095	808	8 7	210	70	140
4 3	1,800	1,003	797	8 8	166	37	129
4 4	1,746	968	778	8 9	143	37	106
4 0 ~ 4 4	9,288	5,257	4,031	8 5 ~ 8 9	1,013	305	708
				9 0 歳以上	536	124	412
				6 5 歳以上	16,534	7,628	8,906
				平均年齢	37.96	37.11	38.94

B-13 地区別年齢別男女別人口

[高橋地区]

平成19年10月1日現在

年齢	計	男	女	年齢	計	男	女
総数	56,011	28,032	27,979				
0	558	291	267	4 5	635	301	334
1	572	304	268	4 6	631	294	337
2	578	287	291	4 7	662	301	361
3	543	285	258	4 8	736	343	393
4	587	320	267	4 9	692	314	378
0 ~ 4	2,838	1,487	1,351	4 5 ~ 4 9	3,356	1,553	1,803
5	577	298	279	5 0	692	322	370
6	578	304	274	5 1	771	379	392
7	598	297	301	5 2	788	397	391
8	598	319	279	5 3	806	381	425
9	615	330	285	5 4	812	383	429
5 ~ 9	2,966	1,548	1,418	5 0 ~ 5 4	3,869	1,862	2,007
1 0	576	295	281	5 5	829	383	446
1 1	575	289	286	5 6	900	457	443
1 2	594	306	288	5 7	1,007	477	530
1 3	651	317	334	5 8	1,139	572	567
1 4	577	286	291	5 9	1,094	555	539
1 0 ~ 1 4	2,973	1,493	1,480	5 5 ~ 5 9	4,969	2,444	2,525
1 5	594	290	304	6 0	965	485	480
1 6	622	302	320	6 1	624	334	290
1 7	649	323	326	6 2	687	359	328
1 8	689	353	336	6 3	844	448	396
1 9	666	326	340	6 4	727	340	387
1 5 ~ 1 9	3,220	1,594	1,626	6 0 ~ 6 4	3,847	1,966	1,881
2 0	715	344	371	6 5	731	366	365
2 1	728	352	376	6 6	752	394	358
2 2	779	404	375	6 7	655	359	296
2 3	797	423	374	6 8	527	292	235
2 4	784	404	380	6 9	565	300	265
2 0 ~ 2 4	3,803	1,927	1,876	6 5 ~ 6 9	3,230	1,711	1,519
2 5	826	425	401	7 0	509	276	233
2 6	779	386	393	7 1	439	233	206
2 7	812	439	373	7 2	387	181	206
2 8	780	424	356	7 3	406	207	199
2 9	861	434	427	7 4	295	147	148
2 5 ~ 2 9	4,058	2,108	1,950	7 0 ~ 7 4	2,036	1,044	992
3 0	800	405	395	7 5	306	163	143
3 1	876	460	416	7 6	281	132	149
3 2	887	466	421	7 7	236	97	139
3 3	986	486	500	7 8	231	108	123
3 4	967	490	477	7 9	241	102	139
3 0 ~ 3 4	4,516	2,307	2,209	7 5 ~ 7 9	1,295	602	693
3 5	921	466	455	8 0	176	66	110
3 6	887	463	424	8 1	190	84	106
3 7	842	457	385	8 2	155	58	97
3 8	785	404	381	8 3	147	51	96
3 9	792	404	388	8 4	116	31	85
3 5 ~ 3 9	4,227	2,194	2,033	8 0 ~ 8 4	784	290	494
4 0	740	360	380	8 5	97	27	70
4 1	625	324	301	8 6	101	25	76
4 2	685	355	330	8 7	80	22	58
4 3	616	340	276	8 8	59	14	45
4 4	728	372	356	8 9	65	15	50
4 0 ~ 4 4	3,394	1,751	1,643	8 5 ~ 8 9	402	103	299
				9 0 歳以上	228	48	180
				6 5 歳以上	7,975	3,798	4,177
				平均年齢	39.59	38.93	40.26

B - 13 地区別年齢別男女別人口 [上郷地区]

平成19年10月1日現在

年齢	計	男	女	年齢	計	男	女
総数	33,735	17,498	16,237				
0	403	189	214	4 5	329	182	147
1	404	219	185	4 6	353	193	160
2	393	202	191	4 7	338	175	163
3	434	232	202	4 8	369	199	170
4	395	181	214	4 9	311	160	151
0 ~ 4	2,029	1,023	1,006	4 5 ~ 4 9	1,700	909	791
5	396	199	197	5 0	352	172	180
6	378	201	177	5 1	309	154	155
7	355	183	172	5 2	357	169	188
8	352	177	175	5 3	342	160	182
9	349	177	172	5 4	392	173	219
5 ~ 9	1,830	937	893	5 0 ~ 5 4	1,752	828	924
1 0	320	164	156	5 5	407	185	222
1 1	342	171	171	5 6	455	217	238
1 2	337	175	162	5 7	516	245	271
1 3	363	196	167	5 8	653	358	295
1 4	348	184	164	5 9	584	285	299
1 0 ~ 1 4	1,710	890	820	5 5 ~ 5 9	2,615	1,290	1,325
1 5	349	177	172	6 0	533	272	261
1 6	282	126	156	6 1	462	241	221
1 7	307	142	165	6 2	408	202	206
1 8	427	244	183	6 3	483	254	229
1 9	418	246	172	6 4	413	214	199
1 5 ~ 1 9	1,783	935	848	6 0 ~ 6 4	2,299	1,183	1,116
2 0	404	199	205	6 5	450	239	211
2 1	333	188	145	6 6	397	199	198
2 2	370	197	173	6 7	361	206	155
2 3	456	240	216	6 8	278	141	137
2 4	513	309	204	6 9	283	161	122
2 0 ~ 2 4	2,076	1,133	943	6 5 ~ 6 9	1,769	946	823
2 5	462	276	186	7 0	287	167	120
2 6	519	292	227	7 1	279	145	134
2 7	559	313	246	7 2	211	101	110
2 8	606	340	266	7 3	205	99	106
2 9	628	353	275	7 4	210	87	123
2 5 ~ 2 9	2,774	1,574	1,200	7 0 ~ 7 4	1,192	599	593
3 0	616	328	288	7 5	171	83	88
3 1	665	376	289	7 6	172	87	85
3 2	648	358	290	7 7	187	78	109
3 3	682	357	325	7 8	152	67	85
3 4	668	354	314	7 9	158	59	99
3 0 ~ 3 4	3,279	1,773	1,506	7 5 ~ 7 9	840	374	466
3 5	676	376	300	8 0	141	63	78
3 6	596	319	277	8 1	140	58	82
3 7	612	322	290	8 2	107	45	62
3 8	543	290	253	8 3	97	38	59
3 9	556	320	236	8 4	108	34	74
3 5 ~ 3 9	2,983	1,627	1,356	8 0 ~ 8 4	593	238	355
4 0	523	295	228	8 5	76	22	54
4 1	345	179	166	8 6	66	21	45
4 2	401	207	194	8 7	76	29	47
4 3	359	187	172	8 8	42	10	32
4 4	384	228	156	8 9	45	13	32
4 0 ~ 4 4	2,012	1,096	916	8 5 ~ 8 9	305	95	210
				9 0 歳以上	194	48	146
				6 5 歳以上	4,893	2,300	2,593
				平均年齢	38.92	38.05	39.85

B-13 地区別年齢別男女別人口

[高岡地区]

平成19年10月1日現在

年齢	計	男	女	年齢	計	男	女
総数	78,875	43,218	35,657				
0	792	396	396	4 5	859	466	393
1	893	450	443	4 6	821	440	381
2	829	401	428	4 7	838	439	399
3	841	433	408	4 8	845	462	383
4	842	427	415	4 9	800	414	386
0 ~ 4	4,197	2,107	2,090	4 5 ~ 4 9	4,163	2,221	1,942
5	810	427	383	5 0	810	403	407
6	858	463	395	5 1	845	453	392
7	829	420	409	5 2	872	427	445
8	816	420	396	5 3	875	423	452
9	829	423	406	5 4	968	468	500
5 ~ 9	4,142	2,153	1,989	5 0 ~ 5 4	4,370	2,174	2,196
1 0	796	407	389	5 5	1,014	464	550
1 1	743	396	347	5 6	1,098	548	550
1 2	748	362	386	5 7	1,214	630	584
1 3	729	381	348	5 8	1,429	758	671
1 4	734	353	381	5 9	1,380	695	685
1 0 ~ 1 4	3,750	1,899	1,851	5 5 ~ 5 9	6,135	3,095	3,040
1 5	730	414	316	6 0	1,322	680	642
1 6	858	526	332	6 1	888	495	393
1 7	848	477	371	6 2	914	471	443
1 8	910	585	325	6 3	977	507	470
1 9	1,173	804	369	6 4	894	472	422
1 5 ~ 1 9	4,519	2,806	1,713	6 0 ~ 6 4	4,995	2,625	2,370
2 0	1,251	857	394	6 5	943	519	424
2 1	1,244	784	460	6 6	888	470	418
2 2	1,219	761	458	6 7	783	432	351
2 3	1,368	872	496	6 8	557	295	262
2 4	1,405	913	492	6 9	578	322	256
2 0 ~ 2 4	6,487	4,187	2,300	6 5 ~ 6 9	3,749	2,038	1,711
2 5	1,365	855	510	7 0	567	305	262
2 6	1,468	933	535	7 1	530	278	252
2 7	1,554	930	624	7 2	488	248	240
2 8	1,497	900	597	7 3	478	247	231
2 9	1,366	823	543	7 4	424	205	219
2 5 ~ 2 9	7,250	4,441	2,809	7 0 ~ 7 4	2,487	1,283	1,204
3 0	1,324	754	570	7 5	391	186	205
3 1	1,367	787	580	7 6	397	168	229
3 2	1,356	764	592	7 7	336	161	175
3 3	1,534	845	689	7 8	336	174	162
3 4	1,484	836	648	7 9	309	140	169
3 0 ~ 3 4	7,065	3,986	3,079	7 5 ~ 7 9	1,769	829	940
3 5	1,526	858	668	8 0	247	100	147
3 6	1,445	805	640	8 1	268	124	144
3 7	1,307	730	577	8 2	215	103	112
3 8	1,229	709	520	8 3	212	74	138
3 9	1,237	704	533	8 4	178	62	116
3 5 ~ 3 9	6,744	3,806	2,938	8 0 ~ 8 4	1,120	463	657
4 0	1,198	673	525	8 5	154	52	102
4 1	915	534	381	8 6	118	38	80
4 2	1,053	578	475	8 7	137	38	99
4 3	944	549	395	8 8	81	22	59
4 4	912	513	399	8 9	89	25	64
4 0 ~ 4 4	5,022	2,847	2,175	8 5 ~ 8 9	579	175	404
				9 0 歳以上	332	83	249
				6 5 歳以上	10,036	4,871	5,165
				平均年齢	38.10	37.01	39.42

B-13 地区別年齢別男女別人口

[猿投地区]

平成19年10月1日現在

年齢	計	男	女	年齢	計	男	女
総数	65,508	33,839	31,669				
0	643	345	298	4 5	746	383	363
1	649	336	313	4 6	745	373	372
2	693	349	344	4 7	674	319	355
3	718	365	353	4 8	750	383	367
4	635	323	312	4 9	735	349	386
0 ~ 4	3,338	1,718	1,620	4 5 ~ 4 9	3,650	1,807	1,843
5	730	364	366	5 0	723	335	388
6	637	337	300	5 1	752	376	376
7	677	345	332	5 2	794	377	417
8	632	340	292	5 3	779	378	401
9	645	309	336	5 4	871	433	438
5 ~ 9	3,321	1,695	1,626	5 0 ~ 5 4	3,919	1,899	2,020
1 0	615	315	300	5 5	899	398	501
1 1	591	279	312	5 6	1,029	518	511
1 2	620	296	324	5 7	1,046	510	536
1 3	629	334	295	5 8	1,206	577	629
1 4	578	299	279	5 9	1,253	584	669
1 0 ~ 1 4	3,033	1,523	1,510	5 5 ~ 5 9	5,433	2,587	2,846
1 5	569	305	264	6 0	1,201	597	604
1 6	573	291	282	6 1	799	424	375
1 7	606	301	305	6 2	856	413	443
1 8	728	387	341	6 3	969	523	446
1 9	813	440	373	6 4	873	476	397
1 5 ~ 1 9	3,289	1,724	1,565	6 0 ~ 6 4	4,698	2,433	2,265
2 0	927	527	400	6 5	854	479	375
2 1	1,036	588	448	6 6	816	446	370
2 2	1,045	621	424	6 7	747	381	366
2 3	1,057	619	438	6 8	584	304	280
2 4	1,057	618	439	6 9	607	333	274
2 0 ~ 2 4	5,122	2,973	2,149	6 5 ~ 6 9	3,608	1,943	1,665
2 5	1,061	585	476	7 0	535	272	263
2 6	1,065	600	465	7 1	505	271	234
2 7	1,143	643	500	7 2	459	219	240
2 8	1,048	588	460	7 3	470	228	242
2 9	1,073	593	480	7 4	402	182	220
2 5 ~ 2 9	5,390	3,009	2,381	7 0 ~ 7 4	2,371	1,172	1,199
3 0	1,107	589	518	7 5	386	187	199
3 1	1,087	598	489	7 6	333	172	161
3 2	1,089	591	498	7 7	327	160	167
3 3	1,210	640	570	7 8	333	148	185
3 4	1,175	636	539	7 9	309	137	172
3 0 ~ 3 4	5,668	3,054	2,614	7 5 ~ 7 9	1,688	804	884
3 5	1,125	624	501	8 0	292	126	166
3 6	1,094	617	477	8 1	288	99	189
3 7	1,005	556	449	8 2	225	89	136
3 8	927	492	435	8 3	214	82	132
3 9	926	492	434	8 4	172	56	116
3 5 ~ 3 9	5,077	2,781	2,296	8 0 ~ 8 4	1,191	452	739
4 0	885	465	420	8 5	144	45	99
4 1	657	344	313	8 6	140	49	91
4 2	776	420	356	8 7	123	37	86
4 3	778	439	339	8 8	85	30	55
4 4	696	339	357	8 9	78	17	61
4 0 ~ 4 4	3,792	2,007	1,785	8 5 ~ 8 9	570	178	392
				9 0 歳以上	350	80	270
				6 5 歳以上	9,778	4,629	5,149
				平均年齢	39.79	38.78	40.87

B-13 地区別年齢別男女別人口

[松平地区]

平成19年10月1日現在

年齢	計	男	女	年齢	計	男	女
総数	10,518	5,316	5,202				
0	94	48	46	4 5	179	71	108
1	92	47	45	4 6	151	78	73
2	73	29	44	4 7	170	85	85
3	105	57	48	4 8	160	93	67
4	103	65	38	4 9	174	92	82
0 ~ 4	467	246	221	4 5 ~ 4 9	834	419	415
5	115	58	57	5 0	178	90	88
6	113	64	49	5 1	153	86	67
7	130	70	60	5 2	156	92	64
8	164	81	83	5 3	143	75	68
9	135	75	60	5 4	135	69	66
5 ~ 9	657	348	309	5 0 ~ 5 4	765	412	353
1 0	137	78	59	5 5	125	74	51
1 1	139	69	70	5 6	155	85	70
1 2	132	67	65	5 7	171	97	74
1 3	152	75	77	5 8	145	73	72
1 4	131	79	52	5 9	167	92	75
1 0 ~ 1 4	691	368	323	5 5 ~ 5 9	763	421	342
1 5	140	75	65	6 0	138	79	59
1 6	160	91	69	6 1	68	42	26
1 7	159	86	73	6 2	99	48	51
1 8	154	68	86	6 3	105	42	63
1 9	144	84	60	6 4	96	42	54
1 5 ~ 1 9	757	404	353	6 0 ~ 6 4	506	253	253
2 0	136	67	69	6 5	102	54	48
2 1	165	81	84	6 6	111	58	53
2 2	153	73	80	6 7	95	48	47
2 3	148	76	72	6 8	70	42	28
2 4	118	71	47	6 9	80	45	35
2 0 ~ 2 4	720	368	352	6 5 ~ 6 9	458	247	211
2 5	129	61	68	7 0	86	45	41
2 6	102	63	39	7 1	95	44	51
2 7	113	51	62	7 2	86	36	50
2 8	121	62	59	7 3	72	31	41
2 9	89	35	54	7 4	66	31	35
2 5 ~ 2 9	554	272	282	7 0 ~ 7 4	405	187	218
3 0	92	47	45	7 5	75	28	47
3 1	119	62	57	7 6	81	37	44
3 2	103	52	51	7 7	63	26	37
3 3	131	62	69	7 8	81	43	38
3 4	156	75	81	7 9	66	28	38
3 0 ~ 3 4	601	298	303	7 5 ~ 7 9	366	162	204
3 5	152	73	79	8 0	74	33	41
3 6	135	62	73	8 1	60	22	38
3 7	149	72	77	8 2	52	23	29
3 8	173	81	92	8 3	42	14	28
3 9	167	84	83	8 4	31	10	21
3 5 ~ 3 9	776	372	404	8 0 ~ 8 4	259	102	157
4 0	172	95	77	8 5	36	13	23
4 1	114	57	57	8 6	36	10	26
4 2	148	71	77	8 7	25	6	19
4 3	144	78	66	8 8	20	8	12
4 4	153	72	81	8 9	15	4	11
4 0 ~ 4 4	731	373	358	8 5 ~ 8 9	132	41	91
				9 0 歳以上	76	23	53
				6 5 歳以上	1,696	762	934
				平均年齢	39.70	38.73	40.70

B-13 地区別年齢別男女別人口

[藤岡地区]

平成19年10月1日現在

年齢	計	男	女	年齢	計	男	女
総数	19,667	10,063	9,604				
0	140	64	76	4 5	328	171	157
1	159	85	74	4 6	335	177	158
2	207	97	110	4 7	343	177	166
3	182	105	77	4 8	340	186	154
4	221	125	96	4 9	289	154	135
0 ~ 4	909	476	433	4 5 ~ 4 9	1,635	865	770
5	238	127	111	5 0	252	143	109
6	258	131	127	5 1	305	177	128
7	272	143	129	5 2	259	140	119
8	283	149	134	5 3	273	144	129
9	288	158	130	5 4	211	115	96
5 ~ 9	1,339	708	631	5 0 ~ 5 4	1,300	719	581
1 0	287	172	115	5 5	274	140	134
1 1	310	174	136	5 6	272	141	131
1 2	287	152	135	5 7	262	132	130
1 3	300	154	146	5 8	270	155	115
1 4	300	157	143	5 9	263	128	135
1 0 ~ 1 4	1,484	809	675	5 5 ~ 5 9	1,341	696	645
1 5	316	171	145	6 0	215	117	98
1 6	336	172	164	6 1	138	78	60
1 7	348	183	165	6 2	138	77	61
1 8	331	156	175	6 3	162	84	78
1 9	296	160	136	6 4	180	99	81
1 5 ~ 1 9	1,627	842	785	6 0 ~ 6 4	833	455	378
2 0	293	143	150	6 5	169	86	83
2 1	294	172	122	6 6	131	74	57
2 2	263	136	127	6 7	151	65	86
2 3	248	137	111	6 8	130	65	65
2 4	230	129	101	6 9	120	51	69
2 0 ~ 2 4	1,328	717	611	6 5 ~ 6 9	701	341	360
2 5	215	105	110	7 0	98	43	55
2 6	220	122	98	7 1	132	58	74
2 7	197	110	87	7 2	98	42	56
2 8	196	96	100	7 3	112	51	61
2 9	197	109	88	7 4	90	35	55
2 5 ~ 2 9	1,025	542	483	7 0 ~ 7 4	530	229	301
3 0	210	115	95	7 5	117	62	55
3 1	230	121	109	7 6	91	49	42
3 2	252	131	121	7 7	106	42	64
3 3	259	129	130	7 8	68	30	38
3 4	275	140	135	7 9	69	28	41
3 0 ~ 3 4	1,226	636	590	7 5 ~ 7 9	451	211	240
3 5	323	161	162	8 0	74	24	50
3 6	312	140	172	8 1	75	32	43
3 7	296	130	166	8 2	72	22	50
3 8	330	168	162	8 3	48	20	28
3 9	336	157	179	8 4	38	5	33
3 5 ~ 3 9	1,597	756	841	8 0 ~ 8 4	307	103	204
4 0	374	197	177	8 5	34	7	27
4 1	297	139	158	8 6	30	8	22
4 2	384	184	200	8 7	30	8	22
4 3	354	187	167	8 8	20	7	13
4 4	390	194	196	8 9	23	4	19
4 0 ~ 4 4	1,799	901	898	8 5 ~ 8 9	137	34	103
				9 0 歳以上	98	23	75
				6 5 歳以上	2,224	941	1,283
				平均年齢	36.90	35.91	37.94

B-13 地区別年齢別男女別人口

[小原地区]

平成19年10月1日現在

年齢	計	男	女	年齢	計	男	女
総数	4,393	2,155	2,238				
0	13	7	6	45	61	26	35
1	18	8	10	46	64	32	32
2	16	6	10	47	61	26	35
3	25	8	17	48	59	32	27
4	24	17	7	49	58	25	33
0～4	96	46	50	45～49	303	141	162
5	31	19	12	50	51	31	20
6	33	14	19	51	55	23	32
7	27	19	8	52	77	51	26
8	35	16	19	53	57	28	29
9	33	22	11	54	68	36	32
5～9	159	90	69	50～54	308	169	139
10	39	22	17	55	68	37	31
11	32	15	17	56	56	35	21
12	45	20	25	57	75	43	32
13	47	23	24	58	93	48	45
14	40	16	24	59	70	43	27
10～14	203	96	107	55～59	362	206	156
15	53	29	24	60	66	33	33
16	31	16	15	61	43	22	21
17	46	29	17	62	37	16	21
18	55	31	24	63	51	26	25
19	47	30	17	64	56	30	26
15～19	232	135	97	60～64	253	127	126
20	63	31	32	65	48	26	22
21	49	21	28	66	53	22	31
22	43	31	12	67	52	18	34
23	52	26	26	68	53	23	30
24	38	13	25	69	48	21	27
20～24	245	122	123	65～69	254	110	144
25	42	25	17	70	53	28	25
26	51	29	22	71	66	27	39
27	50	26	24	72	45	25	20
28	22	14	8	73	56	26	30
29	43	22	21	74	68	24	44
25～29	208	116	92	70～74	288	130	158
30	39	21	18	75	56	27	29
31	32	16	16	76	75	35	40
32	41	20	21	77	57	29	28
33	46	31	15	78	66	25	41
34	45	23	22	79	69	26	43
30～34	203	111	92	75～79	323	142	181
35	31	14	17	80	70	37	33
36	47	21	26	81	63	31	32
37	41	26	15	82	70	29	41
38	40	23	17	83	45	17	28
39	34	20	14	84	41	13	28
35～39	193	104	89	80～84	289	127	162
40	49	21	28	85	42	12	30
41	38	21	17	86	36	7	29
42	55	23	32	87	22	10	12
43	50	27	23	88	22	5	17
44	46	23	23	89	18	5	13
40～44	238	115	123	85～89	140	39	101
				90歳以上	96	29	67
				65歳以上	1,390	577	813
				平均年齢	49.23	47.03	51.35

B-13 地区別年齢別男女別人口

[足助地区]

平成19年10月1日現在

年齢	計	男	女	年齢	計	男	女
総数	9,324	4,599	4,725				
0	46	23	23	4 5	90	49	41
1	43	28	15	4 6	111	53	58
2	48	25	23	4 7	103	43	60
3	44	30	14	4 8	126	66	60
4	51	27	24	4 9	132	65	67
0 ~ 4	232	133	99	4 5 ~ 4 9	562	276	286
5	74	37	37	5 0	121	63	58
6	52	25	27	5 1	125	75	50
7	69	37	32	5 2	136	64	72
8	75	43	32	5 3	136	84	52
9	79	42	37	5 4	163	90	73
5 ~ 9	349	184	165	5 0 ~ 5 4	681	376	305
1 0	71	37	34	5 5	150	67	83
1 1	85	30	55	5 6	163	86	77
1 2	75	39	36	5 7	168	86	82
1 3	76	41	35	5 8	180	109	71
1 4	100	63	37	5 9	195	112	83
1 0 ~ 1 4	407	210	197	5 5 ~ 5 9	856	460	396
1 5	86	48	38	6 0	141	87	54
1 6	100	57	43	6 1	80	37	43
1 7	115	62	53	6 2	99	49	50
1 8	123	66	57	6 3	87	51	36
1 9	102	61	41	6 4	112	46	66
1 5 ~ 1 9	526	294	232	6 0 ~ 6 4	519	270	249
2 0	108	59	49	6 5	106	50	56
2 1	104	46	58	6 6	117	52	65
2 2	116	57	59	6 7	133	61	72
2 3	101	48	53	6 8	111	45	66
2 4	94	44	50	6 9	126	53	73
2 0 ~ 2 4	523	254	269	6 5 ~ 6 9	593	261	332
2 5	91	39	52	7 0	130	55	75
2 6	92	53	39	7 1	145	68	77
2 7	73	38	35	7 2	147	73	74
2 8	74	34	40	7 3	145	72	73
2 9	92	54	38	7 4	134	62	72
2 5 ~ 2 9	422	218	204	7 0 ~ 7 4	701	330	371
3 0	77	43	34	7 5	154	68	86
3 1	86	46	40	7 6	143	65	78
3 2	92	52	40	7 7	146	75	71
3 3	77	42	35	7 8	128	45	83
3 4	86	43	43	7 9	143	69	74
3 0 ~ 3 4	418	226	192	7 5 ~ 7 9	714	322	392
3 5	77	37	40	8 0	122	43	79
3 6	68	36	32	8 1	117	50	67
3 7	89	40	49	8 2	92	34	58
3 8	70	30	40	8 3	79	34	45
3 9	92	43	49	8 4	69	28	41
3 5 ~ 3 9	396	186	210	8 0 ~ 8 4	479	189	290
4 0	96	51	45	8 5	65	18	47
4 1	67	35	32	8 6	77	26	51
4 2	98	50	48	8 7	64	21	43
4 3	100	51	49	8 8	37	14	23
4 4	125	73	52	8 9	40	17	23
4 0 ~ 4 4	486	260	226	8 5 ~ 8 9	283	96	187
				9 0 歳以上	177	54	123
				6 5 歳以上	2,947	1,252	1,695
				平均年齢	48.97	47.02	50.88

B-13 地区別年齢別男女別人口

[下山地区]

平成19年10月1日現在

年齢	計	男	女	年齢	計	男	女
総数	5,476	2,726	2,750				
0	39	19	20	45	102	58	44
1	29	13	16	46	86	43	43
2	28	16	12	47	78	49	29
3	43	25	18	48	89	44	45
4	40	20	20	49	85	48	37
0~4	179	93	86	45~49	440	242	198
5	25	17	8	50	66	32	34
6	46	28	18	51	83	39	44
7	39	21	18	52	81	49	32
8	43	25	18	53	66	39	27
9	58	29	29	54	84	52	32
5~9	211	120	91	50~54	380	211	169
10	65	27	38	55	71	42	29
11	69	34	35	56	84	42	42
12	79	41	38	57	67	33	34
13	70	38	32	58	84	50	34
14	79	39	40	59	93	57	36
10~14	362	179	183	55~59	399	224	175
15	93	52	41	60	52	30	22
16	85	44	41	61	27	13	14
17	94	54	40	62	35	14	21
18	88	50	38	63	50	22	28
19	86	47	39	64	46	21	25
15~19	446	247	199	60~64	210	100	110
20	87	41	46	65	53	19	34
21	70	32	38	66	64	37	27
22	73	39	34	67	48	21	27
23	57	28	29	68	51	24	27
24	45	23	22	69	45	17	28
20~24	332	163	169	65~69	261	118	143
25	49	20	29	70	63	32	31
26	44	21	23	71	59	29	30
27	34	13	21	72	56	22	34
28	36	21	15	73	69	35	34
29	44	18	26	74	79	32	47
25~29	207	93	114	70~74	326	150	176
30	28	14	14	75	73	33	40
31	48	19	29	76	54	26	28
32	46	27	19	77	70	28	42
33	55	26	29	78	62	27	35
34	64	36	28	79	65	26	39
30~34	241	122	119	75~79	324	140	184
35	58	26	32	80	69	34	35
36	53	24	29	81	48	22	26
37	55	27	28	82	39	13	26
38	61	30	31	83	43	14	29
39	66	30	36	84	34	17	17
35~39	293	137	156	80~84	233	100	133
40	76	31	45	85	30	13	17
41	81	40	41	86	18	5	13
42	84	35	49	87	17	9	8
43	105	56	49	88	14	5	9
44	127	70	57	89	20	5	15
40~44	473	232	241	85~89	99	37	62
				90歳以上	60	18	42
				65歳以上	1,303	563	740
				平均年齢	43.94	42.63	45.25

B-13 地区別年齢別男女別人口

[旭地区]

平成19年10月1日現在

年齢	計	男	女	年齢	計	男	女
総数	3,402	1,643	1,759				
0	12	9	3	45	25	14	11
1	8	5	3	46	28	18	10
2	13	9	4	47	41	18	23
3	17	7	10	48	53	25	28
4	16	6	10	49	44	26	18
0～4	66	36	30	45～49	191	101	90
5	21	12	9	50	26	10	16
6	14	4	10	51	35	20	15
7	13	5	8	52	47	34	13
8	28	16	12	53	46	17	29
9	21	12	9	54	41	22	19
5～9	97	49	48	50～54	195	103	92
10	21	13	8	55	57	32	25
11	31	17	14	56	68	35	33
12	30	21	9	57	57	27	30
13	34	14	20	58	64	33	31
14	31	19	12	59	68	42	26
10～14	147	84	63	55～59	314	169	145
15	26	11	15	60	65	31	34
16	30	18	12	61	31	20	11
17	33	20	13	62	35	18	17
18	24	10	14	63	54	22	32
19	43	22	21	64	41	18	23
15～19	156	81	75	60～64	226	109	117
20	26	15	11	65	54	27	27
21	29	13	16	66	47	30	17
22	26	11	15	67	43	21	22
23	29	9	20	68	48	15	33
24	40	19	21	69	49	27	22
20～24	150	67	83	65～69	241	120	121
25	41	29	12	70	51	28	23
26	24	11	13	71	59	25	34
27	24	12	12	72	42	19	23
28	25	7	18	73	68	26	42
29	26	15	11	74	61	29	32
25～29	140	74	66	70～74	281	127	154
30	27	12	15	75	51	18	33
31	24	13	11	76	62	29	33
32	39	19	20	77	60	27	33
33	26	12	14	78	50	28	22
34	33	19	14	79	73	29	44
30～34	149	75	74	75～79	296	131	165
35	29	15	14	80	49	21	28
36	29	12	17	81	68	30	38
37	27	15	12	82	56	27	29
38	25	13	12	83	48	12	36
39	25	14	11	84	50	20	30
35～39	135	69	66	80～84	271	110	161
40	26	13	13	85	34	14	20
41	33	13	20	86	34	17	17
42	21	10	11	87	31	10	21
43	19	11	8	88	19	4	15
44	36	16	20	89	20	6	14
40～44	135	63	72	85～89	138	51	87
				90歳以上	74	24	50
				65歳以上	1,301	563	738
				平均年齢	52.69	50.72	54.54

B-13 地区別年齢別男女別人口

[稲武地区]

平成19年10月1日現在

年齢	計	男	女	年齢	計	男	女
総数	2,978	1,425	1,553				
0	12	6	6	45	39	15	24
1	10	4	6	46	48	24	24
2	12	5	7	47	30	15	15
3	16	9	7	48	29	17	12
4	15	6	9	49	38	20	18
0～4	65	30	35	45～49	184	91	93
5	15	10	5	50	46	20	26
6	19	12	7	51	51	24	27
7	24	13	11	52	44	25	19
8	10	6	4	53	46	25	21
9	20	7	13	54	46	22	24
5～9	88	48	40	50～54	233	116	117
10	20	13	7	55	55	37	18
11	15	3	12	56	60	33	27
12	18	8	10	57	69	38	31
13	35	18	17	58	49	29	20
14	27	16	11	59	57	26	31
10～14	115	58	57	55～59	290	163	127
15	40	20	20	60	42	25	17
16	27	17	10	61	27	12	15
17	33	14	19	62	32	14	18
18	28	12	16	63	40	17	23
19	34	12	22	64	44	19	25
15～19	162	75	87	60～64	185	87	98
20	39	17	22	65	41	19	22
21	26	11	15	66	39	24	15
22	36	16	20	67	43	24	19
23	29	10	19	68	48	21	27
24	29	14	15	69	37	20	17
20～24	159	68	91	65～69	208	108	100
25	26	10	16	70	50	21	29
26	25	10	15	71	35	14	21
27	23	13	10	72	56	24	32
28	24	12	12	73	61	29	32
29	21	13	8	74	39	15	24
25～29	119	58	61	70～74	241	103	138
30	25	6	19	75	55	22	33
31	25	9	16	76	47	19	28
32	22	15	7	77	55	25	30
33	25	16	9	78	68	32	36
34	19	9	10	79	54	25	29
30～34	116	55	61	75～79	279	123	156
35	16	11	5	80	39	13	26
36	19	7	12	81	55	36	19
37	23	10	13	82	44	18	26
38	22	11	11	83	29	18	11
39	10	4	6	84	27	11	16
35～39	90	43	47	80～84	194	96	98
40	21	13	8	85	19	6	13
41	16	12	4	86	25	9	16
42	29	15	14	87	17	4	13
43	25	12	13	88	13	5	8
44	25	12	13	89	14	4	10
40～44	116	64	52	85～89	88	28	60
				90歳以上	46	11	35
				65歳以上	1,056	469	587
				平均年齢	51.33	50.44	52.14

C

国勢調査

全市人口ピラミッド

男

女



注:「S45」は、昭和45年10月1日の国勢調査人口、「H19」は、平成19年10月1日の登録人口。

国勢調査人口・世帯数の推移

各年10月1日現在

万世帯

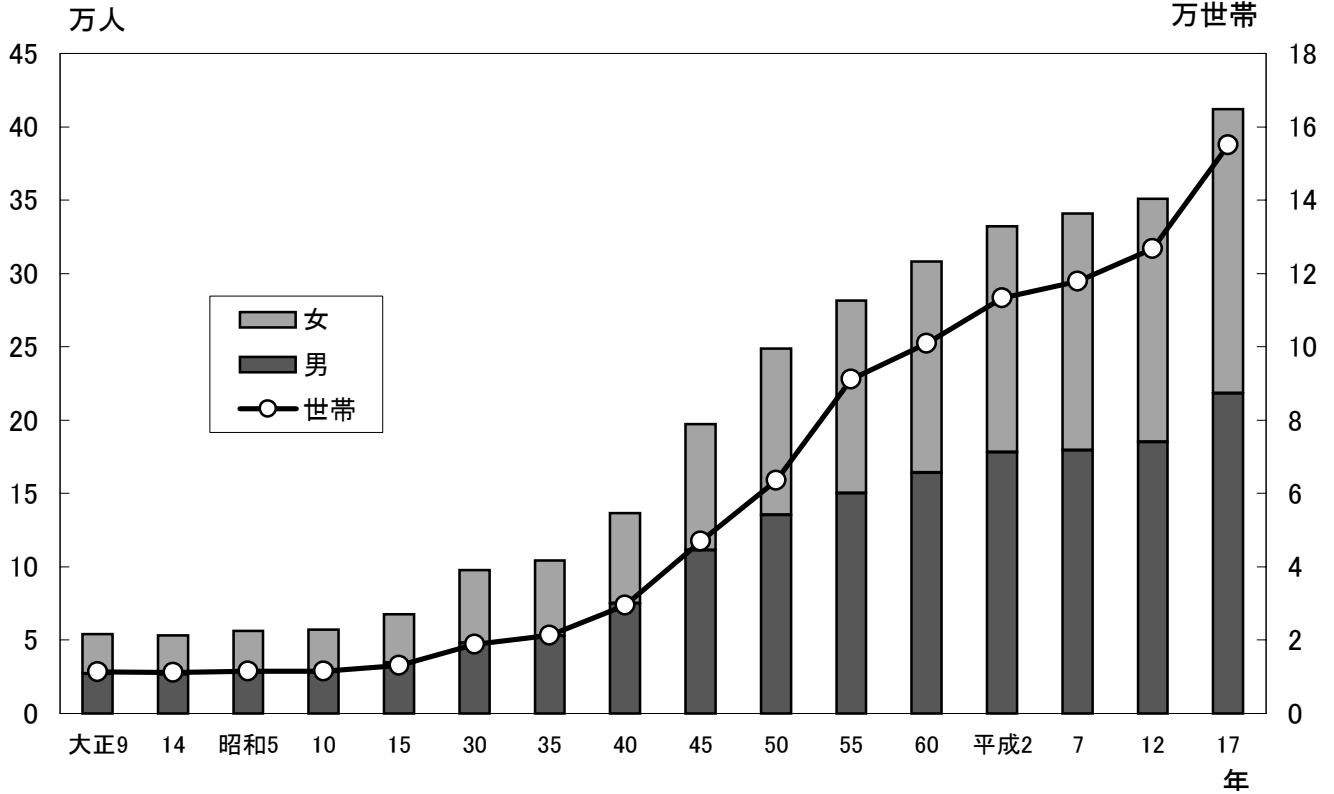

平成17年10月1日現在

住宅に住む一般世帯数

世帯

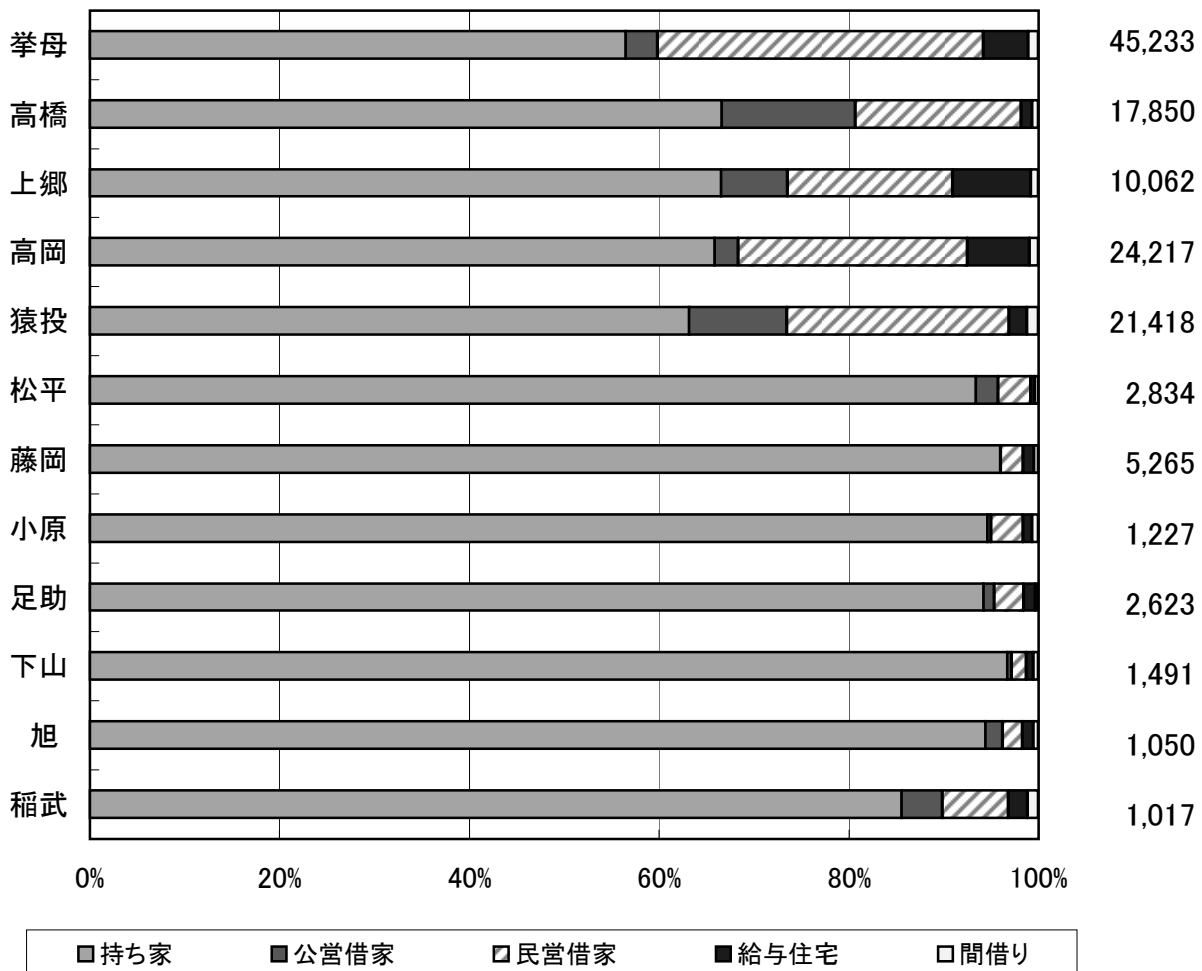

C - 1 地区別人口・世帯数

各年10月1日現在

年	地区別	人 口			世 帯 数		
		総 数	男	女	総 数	一般世帯	施設等の世帯
昭和 60年	総 数	308,111	164,226	143,885	100,863	80,280	20,577
	拳 母	105,413	57,013	48,400	38,936	28,218	10,716
	高 橋	41,198	20,740	20,458	11,072	10,842	230
	上 郷	32,147	16,239	15,908	9,058	8,285	773
	高 岡	66,355	37,695	28,660	24,054	15,916	8,135
	猿 投	56,221	29,188	27,033	16,188	15,471	716
	松 平	6,777	3,351	3,426	1,555	1,548	7
平成 2年	総 数	332,336	177,926	154,410	113,327	112,765	125
	拳 母	110,527	60,305	50,222	42,671	42,320	...
	高 橋	49,651	24,981	24,670	14,081	14,041	...
	上 郷	31,265	15,901	15,364	8,963	8,942	...
	高 岡	72,332	41,199	31,133	27,196	27,134	...
	猿 投	60,164	31,356	28,808	18,376	18,289	...
	松 平	8,397	4,184	4,213	2,040	2,039	...
7	総 数	341,079	180,216	160,863	118,549	118,297	84
	拳 母	115,739	62,160	53,579	...	45,438	...
	高 橋	51,246	25,651	25,595	...	15,231	...
	上 郷	30,370	15,582	14,788	...	9,270	...
	高 岡	73,338	40,459	32,879	...	26,768	...
	猿 投	61,110	31,700	29,410	...	19,256	...
	松 平	9,276	4,664	4,612	...	2,334	...
12	総 数	351,101	185,197	165,904	126,815	126,561	68
	拳 母	121,682	65,161	56,521	...	48,377	32
	高 橋	52,927	26,482	26,445	...	16,732	5
	上 郷	31,522	16,177	15,345	...	10,086	8
	高 岡	74,803	41,229	33,574	...	28,280	2
	猿 投	60,147	31,095	29,052	...	20,440	21
	松 平	10,020	5,053	4,967	...	2,646	-
17	総 数	412,141	218,286	193,855	155,074	152,035	127
	(参考)旧豊田市	368,025	196,333	171,692	142,008	139,017	104
	拳 母	129,797	70,511	59,286	55,341	53,608	41
	高 橋	54,245	27,092	27,153	18,200	18,033	4
	上 郷	32,702	16,899	15,803	11,209	11,072	12
	高 岡	78,279	43,909	34,370	31,776	31,239	6
	猿 投	62,738	32,729	30,009	22,639	22,228	41
	松 平	10,264	5,193	5,071	2,843	2,837	-
	藤 岡	19,101	9,737	9,364	5,464	5,443	2
	小 原	4,303	2,108	2,195	1,248	1,238	10
	足 助	9,263	4,499	4,764	2,690	2,680	6
	下 山	5,237	2,613	2,624	1,535	1,533	-
	旭	3,284	1,589	1,695	1,081	1,080	1
稻 武	2,928	1,407	1,521	1,048	1,044	4	

注：世帯の総数と内訳との差は不詳世帯である。
：平成12年までは旧豊田市域の数値である。

資料：国勢調査

C - 2 年齢別・男女別人口

年齢別	平成 2 年			平成 7 年			総 数
	総 数	男	女	総 数	男	女	
総 数	332,336	177,926	154,410	341,079	180,216	160,863	351,101
0 歳	4,177	2,158	2,019	4,147	2,098	2,049	4,250
1	4,201	2,109	2,092	4,086	2,089	1,997	4,146
2	4,249	2,165	2,084	3,825	1,948	1,877	4,043
3	4,321	2,183	2,138	3,730	1,938	1,792	3,864
4	4,197	2,145	2,052	3,741	1,922	1,819	3,783
5	4,349	2,221	2,128	3,741	1,909	1,832	3,793
6	4,603	2,364	2,239	3,775	1,930	1,845	3,749
7	4,449	2,335	2,114	3,871	1,962	1,909	3,557
8	4,465	2,292	2,173	3,962	2,019	1,943	3,516
9	4,490	2,309	2,181	4,040	2,050	1,990	3,607
10	4,787	2,401	2,386	4,144	2,126	2,018	3,623
11	4,855	2,486	2,369	4,421	2,261	2,160	3,662
12	5,082	2,619	2,463	4,329	2,258	2,071	3,800
13	5,294	2,688	2,606	4,431	2,289	2,142	3,936
14	5,627	2,978	2,649	4,435	2,289	2,146	4,025
15	5,818	3,060	2,758	4,874	2,491	2,383	4,260
16	6,536	3,518	3,018	5,091	2,735	2,356	4,713
17	6,529	3,537	2,992	5,308	2,819	2,489	4,616
18	7,449	4,321	3,128	5,906	3,217	2,689	5,188
19	7,767	4,578	3,189	6,974	4,014	2,960	5,865
20～24	32,999	19,991	13,008	37,036	20,997	16,039	30,298
25～29	27,665	16,459	11,206	31,638	18,384	13,254	35,376
30～34	23,406	12,733	10,673	24,491	13,725	10,766	29,109
35～39	25,026	12,750	12,276	21,600	11,305	10,295	23,338
40～44	31,378	16,364	15,014	24,324	12,189	12,135	21,313
45～49	25,029	13,524	11,505	30,726	15,876	14,850	24,039
50～54	17,889	9,973	7,916	24,498	13,082	11,416	29,958
55～59	13,422	7,047	6,375	17,482	9,655	7,827	23,769
60～64	10,559	5,342	5,217	12,878	6,628	6,250	16,855
65～69	7,376	3,271	4,105	10,110	4,977	5,133	12,140
70～74	5,620	2,348	3,272	6,900	2,936	3,964	9,335
75～79	4,308	1,778	2,530	4,935	1,956	2,979	6,116
80～84	2,489	954	1,535	3,320	1,256	2,064	3,968
85～89	1,026	379	647	1,551	525	1,026	2,257
90～94	309	107	202	479	168	311	811
95歳以上	40	12	28	77	24	53	169
不 詳	550	427	123	203	169	34	254

注：平成12年までは旧豊田市域の数値である。

各年10月1日現在

平成 12 年		平成 17 年			(参考)旧豊田市		
男	女	総 数	男	女	総 数	男	女
185,197	165,904	412,141	218,286	193,855	368,025	196,333	171,692
2,147	2,103	4,151	2,119	2,032	3,868	1,983	1,885
2,149	1,997	4,207	2,186	2,021	3,912	2,025	1,887
2,106	1,937	4,194	2,145	2,049	3,855	1,966	1,889
1,945	1,919	4,295	2,242	2,053	3,900	2,025	1,875
1,920	1,863	4,218	2,232	1,986	3,812	2,028	1,784
1,906	1,887	4,453	2,268	2,185	3,999	2,031	1,968
1,931	1,818	4,414	2,306	2,108	3,945	2,049	1,896
1,801	1,756	4,253	2,186	2,067	3,760	1,925	1,835
1,802	1,714	4,199	2,167	2,032	3,691	1,870	1,821
1,879	1,728	4,137	2,085	2,052	3,583	1,808	1,775
1,858	1,765	4,249	2,122	2,127	3,711	1,842	1,869
1,866	1,796	4,283	2,193	2,090	3,696	1,886	1,810
1,935	1,865	4,075	2,093	1,982	3,465	1,767	1,698
2,008	1,928	4,089	2,110	1,979	3,468	1,779	1,689
2,037	1,988	4,178	2,196	1,982	3,525	1,839	1,686
2,214	2,046	4,358	2,312	2,046	3,689	1,953	1,736
2,553	2,160	4,529	2,420	2,109	3,883	2,094	1,789
2,523	2,093	4,580	2,451	2,129	3,983	2,125	1,858
2,904	2,284	5,302	2,965	2,337	4,736	2,689	2,047
3,462	2,403	5,965	3,522	2,443	5,497	3,282	2,215
17,168	13,130	30,689	18,213	12,476	28,601	17,141	11,460
19,851	15,525	33,579	19,675	13,904	31,745	18,717	13,028
16,379	12,730	36,040	19,784	16,256	33,659	18,608	15,051
12,918	10,420	30,561	16,746	13,815	27,824	15,422	12,402
11,125	10,188	26,285	14,327	11,958	22,952	12,647	10,305
11,988	12,051	24,211	12,608	11,603	21,072	10,981	10,091
15,394	14,564	26,603	13,297	13,306	23,402	11,576	11,826
12,566	11,203	32,216	16,516	15,700	29,195	14,877	14,318
9,163	7,692	25,141	13,096	12,045	22,900	11,981	10,919
6,120	6,020	18,468	9,710	8,758	16,182	8,669	7,513
4,457	4,878	13,819	6,727	7,092	11,339	5,576	5,763
2,483	3,633	10,709	4,862	5,847	8,350	3,799	4,551
1,445	2,523	6,616	2,488	4,128	5,088	1,907	3,181
729	1,528	3,636	1,178	2,458	2,829	887	1,942
228	583	1,567	426	1,141	1,191	320	871
41	128	431	106	325	306	73	233
196	58	3,441	2,207	1,234	3,412	2,186	1,226

資料：国勢調査

C - 3 配偶関係、年齢(5歳階級)別・男女別15歳以上人口

年	年 齢	総 数							不 詳	総 数	未 婚
		総 数	未 婚	既 婚							
				計	有配偶	死 別	離 別				
	総 数	293,493	92,643	198,603	176,772	14,269	7,562	2,247	155,711	59,403	
平 成 12 年	15～19	24,642	24,424	215	208	4	3	3	13,656	13,577	
	20～24	30,298	27,223	3,062	2,958	3	101	13	17,168	16,013	
	25～29	35,376	20,934	14,431	13,928	12	491	11	19,851	14,010	
	30～34	29,109	9,165	19,933	19,217	33	683	11	16,379	7,001	
	35～39	23,338	3,964	19,012	18,177	60	775	362	12,918	3,283	
	40～44	21,313	2,377	18,697	17,766	162	769	239	11,125	2,004	
	45～49	24,039	1,799	21,962	20,571	347	1,044	278	11,988	1,566	
	50～54	29,958	1,389	28,262	26,325	666	1,271	307	15,394	1,158	
	55～59	23,769	603	22,937	21,006	1,022	909	229	12,566	465	
	60～64	16,855	283	16,379	14,398	1,346	635	193	9,163	160	
	65～69	12,140	215	11,780	9,686	1,740	354	145	6,120	90	
	70～74	9,335	130	9,069	6,753	2,066	250	136	4,457	48	
75歳以上	13,321	137	12,864	5,779	6,808	277	320	4,926	28		
	総 数	336,468	102,727	229,508	200,816	18,911	9,781	4,233	178,749	67,132	
平 成 17 年	15～19	24,240	24,114	125	119	1	5	1	13,395	13,355	
	20～24	29,371	26,910	2,460	2,324	9	127	1	17,523	16,559	
	25～29	32,086	21,376	10,700	10,278	8	414	10	18,904	14,339	
	30～34	34,703	13,229	21,447	20,508	32	907	27	19,068	9,438	
	35～39	29,427	6,582	22,088	20,909	68	1,111	757	16,182	5,067	
	40～44	25,379	3,702	21,148	19,893	125	1,130	529	13,851	3,043	
	45～49	23,611	2,376	20,792	19,360	308	1,124	443	12,276	1,982	
	50～54	26,096	1,799	23,859	22,109	554	1,196	438	13,014	1,562	
	55～59	31,843	1,338	29,974	27,490	1,086	1,398	531	16,297	1,092	
	60～64	24,878	540	23,986	21,422	1,617	947	352	12,958	398	
	65～69	18,285	285	17,692	14,918	2,148	626	308	9,605	150	
	70～74	13,726	220	13,232	10,267	2,624	341	274	6,686	90	
75歳以上	22,823	256	22,005	11,219	10,331	455	562	8,990	57		
	総 数	308,423	97,326	206,479	181,611	15,577	9,291	4,618	165,324	64,079	
(参 考) 旧 豊 田 市	15～19	21,788	21,639	148	141	1	6	1	12,143	12,098	
	20～24	28,601	25,952	2,648	2,514	8	126	1	17,141	16,101	
	25～29	31,745	20,850	10,884	10,468	9	407	11	18,717	14,082	
	30～34	33,659	12,875	20,758	19,840	34	884	26	18,608	9,221	
	35～39	27,824	6,314	20,664	19,496	61	1,107	846	15,422	4,858	
	40～44	22,952	3,488	18,870	17,668	116	1,086	594	12,647	2,865	
	45～49	21,072	2,227	18,351	17,037	272	1,042	494	10,981	1,848	
	50～54	23,402	1,621	21,297	19,668	499	1,130	484	11,576	1,397	
	55～59	29,195	1,214	27,383	25,058	1,002	1,323	598	14,877	991	
	60～64	22,900	485	22,023	19,667	1,474	882	392	11,981	364	
	65～69	16,182	254	15,590	13,154	1,844	592	338	8,669	133	
	70～74	11,339	188	10,872	8,402	2,164	306	279	5,576	74	
75歳以上	17,764	219	16,991	8,498	8,093	400	554	6,986	47		

注：平成12年は旧豊田市域の数値である。

各年10月1日現在

男					女							
既 婚				不 詳	總 数	未 婚	既 婚				不 詳	
計	有配偶	死 別	離 別				計	有配偶	死 別	離 別		
94,712	88,705	2,725	3,282	1,596	137,782	33,240	103,891	88,067	11,544	4,280	651	
79	75	4	-	-	10,986	10,847	136	133	-	3	3	
1,145	1,118	1	26	10	13,130	11,210	1,917	1,840	2	75	3	
5,840	5,684	6	150	1	15,525	6,924	8,591	8,244	6	341	10	
9,376	9,107	6	263	2	12,730	2,164	10,557	10,110	27	420	9	
9,315	8,953	15	347	320	10,420	681	9,697	9,224	45	428	42	
8,921	8,538	48	335	200	10,188	373	9,776	9,228	114	434	39	
10,199	9,618	88	493	223	12,051	233	11,763	10,953	259	551	55	
14,004	13,215	178	611	232	14,564	231	14,258	13,110	488	660	75	
11,938	11,271	232	435	163	11,203	138	10,999	9,735	790	474	66	
8,854	8,218	330	306	149	7,692	123	7,525	6,180	1,016	329	44	
5,928	5,387	380	161	102	6,020	125	5,852	4,299	1,360	193	43	
4,332	3,853	396	83	77	4,878	82	4,737	2,900	1,670	167	59	
4,781	3,668	1,041	72	117	8,395	109	8,083	2,111	5,767	205	203	
108,766	100,804	3,659	4,303	2,851	157,719	35,595	120,742	100,012	15,252	5,478	1,382	
40	35	1	4	-	10,845	10,759	85	84	-	1	1	
964	926	6	32	-	11,848	10,351	1,496	1,398	3	95	1	
4,564	4,411	2	151	1	13,182	7,037	6,136	5,867	6	263	9	
9,619	9,291	9	319	11	15,635	3,791	11,828	11,217	23	588	16	
10,551	10,054	18	479	564	13,245	1,515	11,537	10,855	50	632	193	
10,429	9,873	37	519	379	11,528	659	10,719	10,020	88	611	150	
9,953	9,352	77	524	341	11,335	394	10,839	10,008	231	600	102	
11,129	10,408	134	587	323	13,082	237	12,730	11,701	420	609	115	
14,838	13,884	258	696	367	15,546	246	15,136	13,606	828	702	164	
12,326	11,487	385	454	234	11,920	142	11,660	9,935	1,232	493	118	
9,256	8,491	481	284	199	8,680	135	8,436	6,427	1,667	342	109	
6,436	5,749	549	138	160	7,040	130	6,796	4,518	2,075	203	114	
8,661	6,843	1,702	116	272	13,833	199	13,344	4,376	8,629	339	290	
98,081	91,059	3,014	4,008	3,164	143,099	33,247	108,398	90,552	12,563	5,283	1,454	
45	40	1	4	-	9,645	9,541	103	101	-	2	1	
1,040	1,002	5	33	-	11,460	9,851	1,608	1,512	3	93	1	
4,633	4,483	3	147	2	13,028	6,768	6,251	5,985	6	260	9	
9,377	9,061	9	307	10	15,051	3,654	11,381	10,779	25	577	16	
9,935	9,458	16	461	629	12,402	1,456	10,729	10,038	45	646	217	
9,356	8,833	34	489	426	10,305	623	9,514	8,835	82	597	168	
8,754	8,213	71	470	379	10,091	379	9,597	8,824	201	572	115	
9,825	9,168	118	539	354	11,826	224	11,472	10,500	381	591	130	
13,468	12,584	240	644	418	14,318	223	13,915	12,474	762	679	180	
11,348	10,578	351	419	269	10,919	121	10,675	9,089	1,123	463	123	
8,310	7,627	414	269	226	7,513	121	7,280	5,527	1,430	323	112	
5,335	4,764	450	121	167	5,763	114	5,537	3,638	1,714	185	112	
6,655	5,248	1,302	105	284	10,778	172	10,336	3,250	6,791	295	270	

資料：国勢調査

C - 4 人口集中地区別人口

区 分	昭和 53年	昭和 60年	平成 2 年	平成 7 年	平成 12年
地区数	6	7	5	7	8
人 口	140,088	167,672	197,617	217,544	231,334
面積 (k m ²)	27.8	30.0	35.6	39.4	40.1
人口増加数	56,313	27,584	29,945	19,927	13,790
人口増加率	67.2	19.7	17.9	10.1	6.3
人口密度 (人 / k m ²)	5,039	5,589	5,551	5,516	5,769

C - 5 国籍別外国人数

区 分	昭和 6 0 年			平成 2 年			総 数
	総 数	男	女	総 数	男	女	
総 数	1,991	1,016	975	3,367	1,954	1,413	5,079
韓 国・朝 鮮	1,895	963	932	1,779	877	902	1,761
中 国	66	38	28	176	115	61	326
東南アヅア・南アヅア	*	*	*	242	139	103	370
イ ギ リ ス	*	*	*	*	*	*	6
ア メ リ カ	15	10	5	51	33	18	70
ブ ラ ジ ル	*	*	*	*	*	*	2,224
ペ ル ー	*	*	*	*	*	*	226
そ の 他	15	5	10	1,119	790	329	96

注：無国籍及び国名「不詳」を含む。
：平成 12年までは旧豊田市域の数値である。

C - 6 昼間人口・夜間人口

区 分		昭 和 6 0 年			平 成 2 年		
		総 数	通勤者	通学者	総 数	通勤者	通学者
A 夜間人口	総 数	308,103	152,375	...	331,786	174,576	...
	男	164,220	103,550	...	177,499	116,108	...
	女	143,883	48,825	...	154,287	58,468	...
B 流出入口	総 数	32,115	25,822	6,293	40,521	31,079	9,442
	男	24,634	21,265	3,369	29,091	24,295	4,796
	女	7,481	4,557	2,924	11,430	6,784	4,646
C 流入人口	総 数	44,463	37,293	7,170	56,114	47,171	8,943
	男	37,292	31,264	6,028	45,864	38,921	6,943
	女	7,171	6,029	1,142	10,250	8,250	2,000
D 流入超過数 (C - B) は流出超過	総 数	12,348	11,471	877	15,593	16,092	499
	男	12,658	9,999	2,659	16,773	14,626	2,147
	女	310	1,472	1,782	1,180	1,466	2,646
E 昼間人口 (A + D)	総 数	320,451	163,846	...	347,379	190,668	...
	男	176,878	113,549	...	194,272	130,734	...
	女	143,573	50,297	...	153,107	59,934	...

注：平成 12年までは旧豊田市域の数値である。
：年齢不詳は含まれていない。
：15歳未満の通勤者・通学者を含む。

各年10月1日現在

計	平成17年							
	第1地区	第2地区	第3地区	第4地区	第5地区	第6地区	第7地区	第8地区
242,406	138,832	34,925	25,951	15,017	8,398	6,761	6,726	5,796
40.28	26.14	4.83	3.84	2.21	0.67	0.89	0.54	1.16
11,072	8,619	820	974	805	523	530	979	72
4.8	6.6	2.4	3.9	5.7	5.9	7.3	17.0	1.2
6,018	5,311	7,231	6,758	6,795	12,534	7,597	12,456	4,997

資料：国勢調査

各年10月1日現在

平成7年		平成12年			平成17年		
男	女	総数	男	女	総数	男	女
2,722	2,357	7,413	3,946	3,467	10,250	5,404	4,846
845	916	1,567	741	826	1,340	642	698
166	160	589	271	318	1,257	579	678
154	216	704	365	339	1,255	521	734
4	2	14	8	6	11	8	3
50	20	43	33	10	38	23	15
1,303	921	4,007	2,255	1,752	4,390	2,431	1,959
145	81	386	214	172	429	211	218
55	41	103	59	44	1,530	989	541

資料：国勢調査

各年10月1日現在

平成7年			平成12年			平成17年		
総数	通勤者	通学者	総数	通勤者	通学者	総数	通勤者	通学者
340,876	185,434	...	350,847	189,313	54,109	408,700	218,366	56,107
180,047	119,595	...	185,001	120,627	28,368	216,079	138,582	29,402
160,829	65,839	...	165,846	68,686	25,741	192,621	79,784	26,705
46,846	37,789	9,057	46,295	38,950	7,345	46,455	38,863	7,592
32,538	28,119	4,419	31,762	28,198	3,564	31,849	28,194	3,655
14,308	9,670	4,638	14,533	10,752	3,781	14,606	10,669	3,937
62,553	51,987	10,566	70,746	61,028	9,718	83,007	74,114	8,893
49,698	41,947	7,751	56,298	49,311	6,987	66,886	60,449	6,437
12,855	10,040	2,815	14,448	11,717	2,731	16,121	13,665	2,456
15,707	14,198	1,509	24,451	22,078	2,373	36,552	35,251	1,301
17,160	13,828	3,332	24,536	21,113	3,423	35,037	32,255	2,782
1,453	370	1,823	85	965	1,050	1,515	2,996	1,481
356,583	199,632	...	375,298	211,391	56,482	445,252	253,617	57,408
197,207	133,423	...	209,537	141,740	31,791	251,116	170,837	32,184
159,376	66,209	...	165,761	69,651	24,691	194,136	82,780	25,224

資料：国勢調査

C - 7 流出入人口

従業地 通学地 先地名	平成 1 2 年					
	流出人口			流入人口		
	総数	通勤者	通学者	総数	通勤者	通学者
総数	46,024	38,950	7,074	70,506	61,028	9,478
県外	777	616	161	2,624	1,747	877
岐阜県	282	194	88	1,329	843	486
三重県	100	82	18	428	175	253
静岡県	152	138	14	223	149	74
その他	243	202	41	644	580	64
県内	45,247	38,334	6,913	67,882	59,281	8,601
名古屋市	10,696	8,180	2,516	10,621	8,645	1,976
千種区	845	417	428	745	601	144
東区	715	622	93	195	155	40
北区	170	149	21	375	276	99
西区	308	254	54	359	243	116
中村区	1,209	897	312	307	225	82
中区	2,708	2,469	239	171	126	45
昭和区	970	445	525	648	505	143
瑞穂区	394	263	131	533	405	128
熱田区	381	286	95	196	157	39
中川区	171	167	4	405	272	133
港区	276	271	5	290	200	90
南区	332	280	52	621	515	106
守山区	219	144	75	682	546	136
緑区	479	409	70	1,855	1,657	198
名東区	507	449	58	1,241	1,015	226
天白区	1,012	658	354	1,998	1,747	251
豊橋市	383	240	143	502	344	158
岡崎市	6,216	5,165	1,051	14,474	13,503	971
一宮市	41	33	8	338	213	125
瀬戸市	796	575	221	2,821	1,980	841
春日井市	360	226	134	978	772	206
豊川市	116	113	3	324	243	81
碧南市	356	354	2	472	385	87
刈谷市	4,127	3,714	413	3,180	2,980	200
安城市	3,356	3,038	318	4,313	4,084	229
西尾市	401	391	10	719	605	114
東海市	120	116	4	280	219	61
大府市	383	350	33	284	234	50
知立市	1,917	1,603	314	502	449	53
尾張旭市	154	149	5	3,460	3,247	213
高浜市	184	169	15	595	494	101
豊明市	680	472	208	312	270	42
日進市	1,550	1,020	530	1,247	1,170	77
東郷町	594	548	46	2,179	2,029	150
長久手町	672	439	233	1,672	1,504	168
三好町	7,205	6,755	450	733	569	164
藤岡町	2,073	2,043	30	6,281	5,663	618
小原村	204	204	-	4,351	3,884	467
足助町	709	674	35	521	456	65
下山村	205	205	-	1,689	1,550	139
旭町	102	102	-	795	709	86
田原町	81	81	-	297	277	20
その他の市町村	1,566	1,375	191	67,882	59,281	8,601

注:15歳未満の通勤者・通学者は含まれていない。

:流出人口とは、豊田市から他の市区町村へ通勤・通学する人口

:流入人口とは、他の市区町村から豊田市へ通勤・通学する人口

:平成12年は旧豊田市域の数値である。

各年10月1日現在

常 住 地	平 成 1 7 年					
	流 出 人 口			流 入 人 口		
	総 数	通 勤 者	通 学 者	総 数	通 勤 者	通 学 者
総 数	46,081	38,863	7,218	82,734	74,114	8,620
県 外	957	762	195	4,827	3,778	1,049
岐 阜 県	387	309	78	2,310	1,804	506
三 重 県	120	107	13	354	227	127
静 岡 県	104	94	10	616	299	317
そ の 他	346	252	94	1,547	1,448	99
県 内	45,124	38,101	7,023	77,907	70,336	7,571
名 古 屋 市	10,148	7,581	2,567	14,089	12,303	1,786
千 種 区	901	429	472	843	728	115
東 区	647	545	102	272	229	43
北 区	152	144	8	460	363	97
西 区	296	238	58	449	356	93
中 村 区	1,202	851	351	376	285	91
中 区	2,678	2,374	304	246	198	48
昭 和 区	816	383	433	845	716	129
瑞 穂 区	354	223	131	620	527	93
熱 田 区	340	267	73	251	197	54
中 川 区	147	144	3	551	411	140
港 区	234	219	15	448	344	104
南 区	303	235	68	708	628	80
守 山 区	245	149	96	883	755	128
緑 区	404	357	47	2,641	2,471	170
名 東 区	528	475	53	1,561	1,373	188
天 白 区	901	548	353	2,935	2,722	213
豊 橋 市	340	242	98	613	408	205
豊 岡 市	6,935	5,695	1,240	17,400	16,477	923
一 宮 市	71	59	12	664	470	194
瀬 戸 市	928	646	282	3,717	2,934	783
春 日 井 市	368	237	131	1,348	1,173	175
豊 川 市	115	109	6	406	301	105
碧 南 市	339	338	1	488	413	75
刈 谷 市	4,737	4,365	372	4,550	4,342	208
安 城 市	3,589	3,302	287	5,251	4,998	253
西 尾 市	416	415	1	842	728	114
東 海 市	171	144	27	410	353	57
大 府 市	393	371	22	676	611	65
知 立 市	1,845	1,521	324	4,087	3,930	157
尾 張 旭 市	158	153	5	807	709	98
高 浜 市	195	177	18	382	345	37
豊 明 市	673	488	185	1,690	1,629	61
日 進 市	1,644	1,034	610	3,232	3,092	140
田 原 市	101	97	4	38	26	12
東 郷 町	638	621	17	2,209	2,081	128
長 久 手 町	890	678	212	1,004	881	123
三 好 町	8,553	8,165	388	8,771	8,046	725
その他の市町村	1,877	1,663	214	5,233	4,086	1,147

資料：国勢調査

C - 8 労働力状態地区別・男女別15歳以上人口

年	地区別	総数						15歳以上	
		15歳以上 人口	労働力			非労働 力	不詳	15歳以上 人口	労働 総数
			総数	就業者	完全 失業者				
平成2年	総数	262,640	177,750	174,576	3,174	84,118	772	142,046	118,144
	拳高上高猿松	89,974	63,117	61,860	1,257	26,561	296	49,711	42,181
	母橋郷岡投平	37,234	24,061	23,582	479	13,113	60	18,593	15,308
		24,145	15,879	15,656	223	8,234	32	12,277	10,107
		57,633	40,779	40,150	629	16,747	107	33,606	29,191
		47,306	29,697	29,186	511	17,345	264	24,755	18,768
7	総数	280,198	191,725	185,434	6,291	87,265	1,208	148,959	123,726
	拳高上高猿松	96,530	67,346	64,989	2,357	28,546	638	52,361	44,198
	母橋郷岡投平	40,640	27,230	26,241	989	13,317	93	20,262	16,903
		25,020	17,052	16,533	519	7,893	75	12,822	10,664
		60,358	42,886	41,741	1,145	17,228	244	33,777	29,207
		50,550	32,424	31,288	1,136	17,975	151	26,250	19,869
12	総数	293,493	195,805	189,313	6,492	93,201	4,487	155,711	124,843
	拳高上高猿松	101,802	68,868	66,606	2,262	30,837	2,097	55,051	44,682
	母橋郷岡投平	43,487	28,463	27,375	1,088	14,680	344	21,672	17,336
		26,299	17,782	17,181	601	8,186	331	13,485	10,932
		62,775	43,817	42,547	1,270	18,185	773	35,065	29,543
		51,272	31,779	30,657	1,122	18,576	917	26,553	19,282
17	総数	345,305	225,822	218,366	7,456	109,604	9,879	183,429	138,582
	(参考)旧豊田市	308,423	202,311	195,449	6,862	96,475	9,637	165,324	129,715
	拳高上高猿松	107,950	71,717	69,435	2,282	31,835	4,398	59,082	46,845
	母橋郷岡投平	45,274	28,611	27,455	1,156	15,624	1,039	22,502	17,333
		27,195	17,872	17,280	592	8,714	609	14,053	11,172
		65,846	45,157	43,821	1,336	18,936	1,753	37,383	30,723
		53,809	33,546	32,202	1,344	18,498	1,765	28,133	20,405
		8,349	5,408	5,256	152	2,868	73	4,171	3,237
		14,991	10,207	9,933	274	4,678	106	7,540	6,100
		3,781	2,168	2,114	54	1,584	29	1,837	1,239
		8,191	4,871	4,735	136	3,273	47	3,932	2,800
		4,381	2,926	2,873	53	1,415	40	2,162	1,654
	2,943	1,765	1,726	39	1,168	10	1,404	1,010	
	2,595	1,574	1,536	38	1,011	10	1,230	891	

注：平成12年までは旧豊田市域の数値である。

各年10月1日現在

男				女					
就業者	完全失業者	非労働力	不詳	15歳以上人口	労働		非労働		不詳
					総数	就業者	完全失業者	非労働力	
116,108	2,036	23,417	485	120,594	59,606	58,468	1,138	60,701	287
41,378	803	7,346	184	40,263	20,936	20,482	454	19,215	112
15,010	298	3,248	37	18,641	8,753	8,572	181	9,865	23
9,970	137	2,153	17	11,868	5,772	5,686	86	6,081	15
28,775	416	4,354	61	24,027	11,588	11,375	213	12,393	46
18,439	329	5,804	183	22,551	10,929	10,747	182	11,541	81
2,536	53	512	3	3,244	1,628	1,606	22	1,606	10
119,595	4,131	24,343	890	131,239	67,999	65,839	2,160	62,922	318
42,654	1,544	7,680	483	44,169	23,148	22,335	813	20,866	155
16,262	641	3,296	63	20,378	10,327	9,979	348	10,021	30
10,322	342	2,100	58	12,198	6,388	6,211	177	5,793	17
28,448	759	4,384	186	26,581	13,679	13,293	386	12,844	58
19,117	752	6,285	96	24,300	12,555	12,171	384	11,690	55
2,792	93	598	4	3,613	1,902	1,850	52	1,708	3
120,627	4,216	27,316	3,552	137,782	70,962	68,686	2,276	65,885	935
43,194	1,488	8,656	1,713	46,751	24,186	23,412	774	22,181	384
16,626	710	4,082	254	21,815	11,127	10,749	378	10,598	90
10,563	369	2,277	276	12,814	6,850	6,618	232	5,909	55
28,682	861	4,919	603	27,710	14,274	13,865	409	13,266	170
18,580	702	6,586	685	24,719	12,497	12,077	420	11,990	232
2,982	86	796	21	3,973	2,028	1,965	63	1,941	4
138,582	4,827	32,742	7,278	162,197	82,413	79,784	2,629	76,862	2,601
125,288	4,427	28,491	7,118	143,099	72,596	70,161	2,435	67,984	2,519
45,362	1,483	9,026	3,211	48,868	24,872	24,073	799	22,809	1,187
16,587	746	4,440	729	22,772	11,278	10,868	410	11,184	310
10,806	366	2,396	485	13,142	6,700	6,474	226	6,318	124
29,865	858	5,310	1,350	28,463	14,434	13,956	478	13,626	403
19,527	878	6,434	1,294	25,676	13,141	12,675	466	12,064	471
3,141	96	885	49	4,178	2,171	2,115	56	1,983	24
5,918	182	1,360	80	7,451	4,107	4,015	92	3,318	26
1,201	38	583	15	1,944	929	913	16	1,001	14
2,704	96	1,104	28	4,259	2,071	2,031	40	2,169	19
1,625	29	484	24	2,219	1,272	1,248	24	931	16
981	29	390	4	1,539	755	745	10	778	6
865	26	330	9	1,365	683	671	12	681	1

資料：国勢調査

C - 9 産業(大分類)別・従業上の地位別・男女別15歳以上就業者数

年	性別	従業上の地位	総数	農業	林業	漁業	鉱業	建設業	製造業	電気・ガス・熱供給・水道業	情報通信業
平成12年	総数	総数	189,313	3,393	37	16	99	12,285	85,400	652	-
		雇用者	163,425	446	28	4	70	8,163	80,428	639	*
		役員	7,048	34	5	1	20	1,349	2,350	13	*
		個人業主	13,149	1,803	3	6	8	2,017	2,050	-	*
	男	総数	120,627	1,844	30	13	75	9,858	67,596	524	*
		雇用者	105,212	238	23	4	53	6,633	64,661	515	*
		役員	5,367	29	4	1	14	1,023	1,912	9	*
		個人業主	9,063	1,440	3	6	8	1,989	889	-	*
	女	総数	68,686	1,549	7	3	24	2,427	17,804	128	*
		雇用者	58,213	208	5	-	17	1,530	15,767	124	*
		役員	1,681	5	1	-	6	326	438	4	*
		個人業主	4,086	363	-	-	-	28	1,161	-	*
17	総数	総数	218,366	5,197	124	17	105	12,691	93,385	440	2,019
		雇用者	187,943	709	62	7	82	7,948	88,091	439	1,841
		役員	7,990	53	8	1	17	1,669	2,428	1	100
		個人業主	15,584	2,716	36	5	3	2,266	2,274	-	71
	男	総数	138,582	2,932	101	12	88	10,155	74,499	376	1,493
		雇用者	120,375	374	51	5	70	6,427	71,468	375	1,346
		役員	5,933	41	7	1	14	1,237	1,901	1	88
		個人業主	11,029	2,309	36	5	3	2,246	994	-	58
	女	総数	79,784	2,265	23	5	17	2,536	18,886	64	526
		雇用者	67,568	335	11	2	12	1,521	16,623	64	495
		役員	2,057	12	1	-	3	432	527	-	12
		個人業主	4,555	407	-	-	-	20	1,280	-	13
(参考)旧豊田市	総数	総数	195,449	3,535	40	12	60	10,741	85,603	374	1,932
		雇用者	170,239	478	26	6	54	6,780	81,021	373	1,767
		役員	7,041	47	6	-	6	1,409	2,179	1	92
		個人業主	12,673	1,824	7	3	-	1,885	1,904	-	66
	男	総数	125,288	2,012	35	9	51	8,543	69,151	322	1,427
		雇用者	110,135	270	23	5	47	5,450	66,470	321	1,291
		役員	5,205	36	5	-	4	1,037	1,705	1	81
		個人業主	8,954	1,547	7	3	-	1,866	862	-	54
	女	総数	70,161	1,523	5	3	9	2,198	16,452	52	505
		雇用者	60,104	208	3	1	7	1,330	14,551	52	476
		役員	1,836	11	1	-	2	372	474	-	11
		個人業主	3,719	277	-	-	-	19	1,042	-	12
	総数	4,482	1,026	1	2	-	477	383	-	6	

注：総数には従業上の地位「不詳」を含み、個人業主には「家庭内職者」含む。

：平成12年の「運輸・通信業」及び「卸売・小売業、飲食店」は、それぞれ「運輸業」、「卸売・小売業」に計上。

各年10月1日現在

運輸業	卸売・小売業	金融・保険業	不動産業	飲食店・宿泊業	医療・福祉	教育・学習支援業	複合サービス事業	サービス業(他に分類されないもの)	公務(他に分類されないもの)	分類不能の産業
8,629	31,305	3,014	1,370	-	-	-	-	37,482	3,412	2,219
7,914	24,768	2,824	868	*	*	*	*	31,884	3,412	1,977
323	1,527	60	190	*	*	*	*	1,148	-	28
343	3,156	116	245	*	*	*	*	3,239	-	163
49	1,852	14	67	*	*	*	*	1,208	-	50
6,734	12,429	1,156	788	*	*	*	*	16,045	2,212	1,323
6,122	9,078	1,046	456	*	*	*	*	12,986	2,212	1,185
274	1,053	43	137	*	*	*	*	846	-	22
326	2,018	65	185	*	*	*	*	2,027	-	107
12	280	2	10	*	*	*	*	185	-	8
1,895	18,876	1,858	582	*	*	*	*	21,437	1,200	896
1,792	15,690	1,778	412	*	*	*	*	18,898	1,200	792
49	474	17	53	*	*	*	*	302	-	6
17	1,138	51	60	*	*	*	*	1,212	-	56
37	1,572	12	57	*	*	*	*	1,023	-	42
8,150	24,934	2,701	1,405	9,815	12,334	7,102	1,787	28,090	4,095	3,975
7443	20,441	2,505	867	7,308	11,496	6,357	1,746	23,105	4,095	3,401
325	1,417	67	208	260	123	75	27	1,143	-	68
338	1,885	113	255	1,364	479	616	11	2,795	-	357
44	1,189	15	73	880	234	53	3	1,045	-	135
6,659	10,197	1,107	878	3,321	2,246	2,836	1,086	15,353	2,757	2,486
6,059	7,711	979	524	2,201	1,745	2,658	1,052	12,446	2,757	2,127
265	962	51	154	167	71	51	27	842	-	53
326	1,286	73	190	821	412	121	6	1,875	-	268
9	238	4	9	131	16	6	1	188	-	34
1,491	14,737	1,594	527	6,494	10,088	4,266	701	12,737	1,338	1,489
1,384	12,730	1,526	343	5,107	9,751	3,699	694	10,659	1,338	1,274
60	455	16	54	93	52	24	-	301	-	15
12	599	40	65	543	67	495	5	920	-	89
35	951	11	64	749	218	47	2	857	-	101
7,405	22,403	2,510	1,329	8,754	10,770	6,210	1,318	25,426	3,395	3,632
6,793	18,628	2,327	810	6,613	10,022	5,571	1,293	21,107	3,395	3,175
284	1,256	60	196	217	114	64	18	1,028	-	64
291	1,555	108	249	1,186	426	531	5	2,351	-	282
37	962	14	72	735	207	43	2	938	-	97
6,037	9,114	1,017	833	2,989	2,021	2,441	773	14,034	2,211	2,268
5,516	7,004	897	493	2,035	1,571	2,289	752	11,508	2,211	1,982
235	852	46	145	137	65	41	18	748	-	49
281	1,070	71	185	712	369	105	2	1,607	-	213
5	188	3	9	104	15	6	1	169	-	20
1,368	13,289	1,493	496	5,765	8,749	3,769	545	11,392	1,184	1,364
1,277	11,624	1,430	317	4,578	8,451	3,282	541	9,599	1,184	1,193
49	404	14	51	80	49	23	-	280	-	15
10	485	37	64	474	57	426	3	744	-	69
32	774	11	63	631	192	37	1	769	-	77

資料：国勢調査

C - 10 地区別・従業上の地位別15歳以上就業者数

年	地区別	総数					総数
		総数	雇用者	自営業主	家族従業者	不詳	
平成27年	総数	174,576	153,006	14,256	7,300	14	116,108
	拳高上高猿松	61,860	54,441	4,841	2,574	4	41,378
	母橋郷岡投平	23,582	21,047	1,798	737	-	15,010
		15,656	13,331	1,471	850	4	9,970
		40,150	36,005	2,762	1,382	1	28,775
		29,186	24,877	2,858	1,447	4	18,439
7	総数	185,434	165,781	12,131	7,513	9	119,595
	拳高上高猿松	64,989	58,516	4,144	2,329	-	42,654
	母橋郷岡投平	26,241	23,796	1,547	897	1	16,262
		16,533	14,445	1,257	830	1	10,322
		41,741	37,968	2,286	1,484	3	28,448
		31,288	27,252	2,409	1,623	4	19,117
12	総数	189,313	170,473	13,149	5,676	15	120,627
	拳高上高猿松	66,606	60,280	4,424	1,898	4	43,194
	母橋郷岡投平	27,375	24,829	1,888	655	3	16,626
		17,181	15,020	1,439	720	2	10,563
		42,547	38,837	2,556	1,151	3	28,682
		30,657	27,227	2,367	1,060	3	18,580
		4,947	4,280	475	192	-	2,982
	(参考)						
	新豊田市	212,003	188,749	16,088	7,150	16	133,892
	藤岡町	9,150	8,117	749	283	1	5,536
	小原村	2,180	1,637	352	191	-	1,231
	足助町	5,008	3,811	796	401	-	2,888
下山村	2,848	2,156	441	251	-	1,623	
旭町	1,875	1,342	340	193	-	1,066	
稻武町	1,629	1,213	261	155	-	921	
17	総数	218,366	195,933	15,584	6,812	37	138,582
	(参考)旧豊田市	195,449	177,280	12,673	5,464	32	125,288
	拳高上高猿松	69,435	63,327	4,259	1,840	9	45,362
	母橋郷岡投平	27,455	24,930	1,845	679	1	16,587
		17,280	15,190	1,376	707	7	10,806
		43,821	40,326	2,431	1,059	5	29,865
		32,202	28,903	2,302	988	9	19,527
		5,256	4,604	460	191	1	3,141
		9,933	8,860	809	263	1	5,918
		2,114	1,548	375	191	-	1,201
		4,735	3,639	742	353	1	2,704
		2,873	2,230	415	226	2	1,625
旭	1,726	1,239	314	173	-	981	
稻武	1,536	1,137	256	142	1	865	

注：雇用者には「役員」含む。自営業主には「家庭内職者」含む。

各年10月1日現在

男				女					
雇 用 者	自 営 業 主	家 族 従 業 者	不 詳	総 数	雇 用 者	自 営 業 主	家 族 従 業 者	不 詳	
105,497	9,395	1,210	6	58,468	47,509	4,861	6,090	8	
37,635	3,326	415	2	20,482	16,806	1,515	2,159	2	
13,815	1,085	110	-	8,572	7,232	713	627	-	
8,887	950	132	1	5,686	4,444	521	718	3	
26,773	1,782	220	-	11,375	9,232	980	1,162	1	
16,251	1,920	266	2	10,747	8,626	938	1,181	2	
2,136	332	67	1	1,606	1,169	194	243	-	
109,160	9,312	1,120	3	65,839	56,621	2,819	6,393	6	
39,152	3,134	368	-	22,335	19,364	1,010	1,961	-	
15,034	1,130	98	-	9,979	8,762	417	799	1	
9,232	987	103	-	6,211	5,213	270	727	1	
26,478	1,741	229	-	13,293	11,490	545	1,255	3	
16,888	1,952	274	3	12,171	10,364	457	1,349	1	
2,376	368	48	-	1,850	1,428	120	302	-	
110,579	9,063	977	8	68,686	59,894	4,086	4,699	7	
39,781	3,079	332	2	23,412	20,499	1,345	1,566	2	
15,346	1,176	102	2	10,749	9,483	712	553	1	
9,429	1,013	120	1	6,618	5,591	426	600	1	
26,687	1,794	200	1	13,865	12,150	762	951	2	
16,692	1,695	191	2	12,077	10,535	672	869	1	
2,644	306	32	-	1,965	1,636	169	160	-	
121,501	11,143	1,239	9	78,111	67,248	4,945	5,911	7	
5,039	441	55	1	3,614	3,078	308	228	-	
908	295	28	-	949	729	57	163	-	
2,217	591	80	-	2,120	1,594	205	321	-	
1,278	294	51	-	1,225	878	147	200	-	
771	271	24	-	809	571	69	169	-	
709	188	24	-	708	504	73	131	-	
126,308	11,029	1,228	17	79,784	69,625	4,555	5,584	20	
115,340	8,954	982	12	70,161	61,940	3,719	4,482	20	
41,958	3,053	348	3	24,073	21,369	1,206	1,492	6	
15,218	1,259	110	-	10,868	9,712	586	569	1	
9,663	999	143	1	6,474	5,527	377	564	6	
27,988	1,705	169	3	13,956	12,338	726	890	2	
17,691	1,647	184	5	12,675	11,212	655	804	4	
2,822	291	28	-	2,115	1,782	169	163	1	
5,416	454	47	1	4,015	3,444	355	216	-	
871	294	36	-	913	677	81	155	-	
2,064	571	68	1	2,031	1,575	171	285	-	
1,290	294	39	2	1,248	940	121	187	-	
697	254	30	-	745	542	60	143	-	
630	208	26	1	671	507	48	116	-	

資料：国勢調査

C - 1 1 産業(大分類)別・年齢(5歳階級)別・男女別15歳以上就業者数

性別	年齢別	総数	農業	林業	漁業	鉱業	建設業	製造業	電気・ガス ・熱供給・ 水道業	情報通信業
総 数	総数	218,366	5,197	124	17	105	12,691	93,385	440	2,019
	15～19歳	5,811	8	-	-	-	123	2,943	-	12
	20～24	22,478	60	3	-	1	706	10,850	17	248
	25～29	26,656	71	9	2	6	1,155	13,252	38	476
	30～34	26,458	117	10	3	1	1,612	12,381	41	408
	35～39	23,369	109	9	-	13	1,317	11,136	67	280
	40～44	21,409	99	3	-	13	1,159	9,655	51	181
	45～49	20,057	163	6	-	9	1,209	8,271	78	138
	50～54	21,181	227	8	-	8	1,508	8,431	53	92
	55～59	24,462	360	11	2	18	1,686	10,866	61	106
	60～64	13,403	675	15	-	9	1,183	3,601	29	55
	65～69	6,924	956	25	1	19	649	1,266	4	19
	70～74	3,455	1,082	10	8	6	280	491	1	4
	75～79	1,798	857	10	1	1	71	162	-	-
80～84	678	330	4	-	1	28	59	-	-	
85歳以上	227	83	1	-	-	5	21	-	-	
男	総数	138,582	2,932	101	12	88	10,155	74,499	376	1,493
	15～19歳	3,728	5	-	-	-	115	2,338	-	5
	20～24	13,883	52	3	-	1	599	8,343	14	146
	25～29	17,836	47	8	1	6	945	10,788	31	356
	30～34	18,042	85	8	2	-	1,325	10,118	37	311
	35～39	15,387	65	6	-	13	1,040	9,179	56	226
	40～44	13,329	50	2	-	8	870	7,977	43	133
	45～49	11,773	64	6	-	6	914	6,602	72	99
	50～54	12,359	99	4	-	6	1,189	6,550	47	71
	55～59	15,251	151	9	1	18	1,342	8,574	47	76
	60～64	8,622	335	10	-	7	966	2,643	27	51
	65～69	4,522	532	22	1	16	553	891	1	15
	70～74	2,188	641	10	6	6	225	340	1	4
	75～79	1,130	536	9	1	1	49	106	-	-
80～84	406	210	4	-	-	19	38	-	-	
85歳以上	126	60	-	-	-	4	12	-	-	
女	総数	79,784	2,265	23	5	17	2,536	18,886	64	526
	15～19歳	2,083	3	-	-	-	8	605	-	7
	20～24	8,595	8	-	-	-	107	2,507	3	102
	25～29	8,820	24	1	1	-	210	2,464	7	120
	30～34	8,416	32	2	1	1	287	2,263	4	97
	35～39	7,982	44	3	-	-	277	1,957	11	54
	40～44	8,080	49	1	-	5	289	1,678	8	48
	45～49	8,284	99	-	-	3	295	1,669	6	39
	50～54	8,822	128	4	-	2	319	1,881	6	21
	55～59	9,211	209	2	1	-	344	2,292	14	30
	60～64	4,781	340	5	-	2	217	958	2	4
	65～69	2,402	424	3	-	3	96	375	3	4
	70～74	1,267	441	-	2	-	55	151	-	-
	75～79	668	321	1	-	-	22	56	-	-
80～84	272	120	-	-	1	9	21	-	-	
85歳以上	101	23	1	-	-	1	9	-	-	

注：役員を含む。

平成17年10月1日現在

運輸業	卸売・小売業	金融・保険業	不動産業	飲食店・宿泊業	医療・福祉	教育・学習支援業	複合サービス事業	サービス業 (他に分類されないもの)	公務 (他に分類されないもの)	分類不能の産業
8,150	24,934	2,701	1,405	9,815	12,334	7,102	1,787	28,090	4,095	3,975
70	972	4	2	832	109	82	17	474	8	155
471	2,744	243	58	1,262	1,523	632	96	2,972	110	482
729	2,373	342	99	672	1,788	679	194	3,921	359	491
1,094	2,586	434	148	870	1,431	620	213	3,587	450	452
1,098	2,372	321	115	846	1,356	708	174	2,645	420	383
927	2,423	309	94	814	1,475	896	226	2,279	473	332
854	2,468	310	115	869	1,515	1,062	213	1,893	586	298
829	2,884	324	120	1,036	1,266	918	235	2,232	688	322
1,043	2,889	261	169	1,260	1,042	774	212	2,785	600	317
682	1,623	90	207	731	490	416	114	2,946	263	274
271	872	40	111	371	218	183	50	1,580	94	195
61	403	13	83	160	60	79	32	523	35	124
16	204	5	43	64	42	38	10	181	9	84
3	87	4	28	19	16	10	-	54	-	35
2	34	1	13	9	3	5	1	18	-	31
6,659	10,197	1,107	878	3,321	2,246	2,836	1,086	15,353	2,757	2,486
53	431	1	1	371	13	43	9	250	8	85
354	1,255	54	25	614	177	204	49	1,636	68	289
565	1,118	104	50	306	362	245	134	2,224	242	304
908	1,315	192	89	334	319	230	148	2,036	283	302
901	938	136	66	226	235	226	105	1,461	251	257
745	835	125	53	195	209	324	132	1,124	291	213
670	818	113	59	206	208	375	119	869	397	176
649	865	165	64	268	169	388	113	1,015	508	189
875	987	131	121	314	193	356	121	1,303	443	189
625	740	46	168	244	170	238	74	1,922	170	186
245	508	22	79	137	116	130	43	1,016	64	131
54	220	11	47	64	35	44	29	344	24	83
12	112	3	32	32	27	25	9	115	8	53
1	43	3	15	7	11	7	-	29	-	19
2	12	1	9	3	2	1	1	9	-	10
1,491	14,737	1,594	527	6,494	10,088	4,266	701	12,737	1,338	1,489
17	541	3	1	461	96	39	8	224	-	70
117	1,489	189	33	648	1,346	428	47	1,336	42	193
164	1,255	238	49	366	1,426	434	60	1,697	117	187
186	1,271	242	59	536	1,112	390	65	1,551	167	150
197	1,434	185	49	620	1,121	482	69	1,184	169	126
182	1,588	184	41	619	1,266	572	94	1,155	182	119
184	1,650	197	56	663	1,307	687	94	1,024	189	122
180	2,019	159	56	768	1,097	530	122	1,217	180	133
168	1,902	130	48	946	849	418	91	1,482	157	128
57	883	44	39	487	320	178	40	1,024	93	88
26	364	18	32	234	102	53	7	564	30	64
7	183	2	36	96	25	35	3	179	11	41
4	92	2	11	32	15	13	1	66	1	31
2	44	1	13	12	5	3	-	25	-	16
-	22	-	4	6	1	4	-	9	-	21

資料：国勢調査

C - 1 2 地区別・産業大分類別15歳以上就業者数

地区別	性別	総数	農業	林業	漁業	鉱業	建設業	製造業	電気・ガス ・熱供給・ 水道業	情報通信業
豊田市	計	218,366	5,197	124	17	105	12,691	93,385	440	2,019
	男	138,582	2,932	101	12	88	10,155	74,499	376	1,493
	女	79,784	2,265	23	5	17	2,536	18,886	64	526
(参考) 旧豊田市	計	195,449	3,535	40	12	60	10,741	85,603	374	1,932
	男	125,288	2,012	35	9	51	8,543	69,151	322	1,427
	女	70,161	1,523	5	3	9	2,198	16,452	52	505
拳母	計	69,435	544	6	3	17	3,727	30,853	112	835
	男	45,362	336	6	3	15	2,969	25,326	96	645
	女	24,073	208	-	-	2	758	5,527	16	190
高橋	計	27,455	392	14	-	6	1,759	10,537	45	243
	男	16,587	233	13	-	5	1,378	8,338	39	172
	女	10,868	159	1	-	1	381	2,199	6	71
上郷	計	17,280	652	4	-	-	936	7,548	28	138
	男	10,806	347	4	-	-	754	5,907	25	104
	女	6,474	305	-	-	-	182	1,641	3	34
高岡	計	43,821	806	2	1	2	1,759	23,207	61	313
	男	29,865	465	2	1	2	1,385	19,585	51	219
	女	13,956	341	-	-	-	374	3,622	10	94
猿投	計	32,202	918	8	8	35	2,198	11,299	110	368
	男	19,527	510	6	5	29	1,777	8,341	96	268
	女	12,675	408	2	3	6	421	2,958	14	100
松平	計	5,256	223	6	-	-	362	2,159	18	35
	男	3,141	121	4	-	-	280	1,654	15	19
	女	2,115	102	2	-	-	82	505	3	16
藤岡	計	9,933	207	1	2	22	622	4,690	15	52
	男	5,918	113	1	1	17	502	3,375	13	42
	女	4,015	94	-	1	5	120	1,315	2	10
小原	計	2,114	247	8	1	16	180	644	10	4
	男	1,201	140	7	1	13	147	388	7	1
	女	913	107	1	-	3	33	256	3	3
足助	計	4,735	388	39	-	2	508	983	18	13
	男	2,704	215	34	-	2	431	664	14	10
	女	2,031	173	5	-	-	77	319	4	3
下山	計	2,873	343	22	2	-	257	832	12	15
	男	1,625	180	13	1	-	200	592	11	10
	女	1,248	163	9	1	-	57	240	1	5
旭	計	1,726	278	8	-	2	198	320	5	2
	男	981	150	7	-	2	171	182	4	2
	女	745	128	1	-	-	27	138	1	-
稲武	計	1,536	199	6	-	3	185	313	6	1
	男	865	122	4	-	3	161	147	5	1
	女	671	77	2	-	-	24	166	1	-

平成17年10月1日現在

運輸業	卸売・小売業	金融・保険業	不動産業	飲食店・宿泊業	医療・福祉	教育・学習支援業	複合サービス事業	サービス業 (他に分類されないもの)	公務 (他に分類されないもの)	分類不能の産業
8,150	24,934	2,701	1,405	9,815	12,334	7,102	1,787	28,090	4,095	3,975
6,659	10,197	1,107	878	3,321	2,246	2,836	1,086	15,353	2,757	2,486
1,491	14,737	1,594	527	6,494	10,088	4,266	701	12,737	1,338	1,489
7,405	22,403	2,510	1,329	8,754	10,770	6,210	1,318	25,426	3,395	3,632
6,037	9,114	1,017	833	2,989	2,021	2,441	773	14,034	2,211	2,268
1,368	13,289	1,493	496	5,765	8,749	3,769	545	11,392	1,184	1,364
2,594	7,960	895	587	3,398	3,750	1,982	346	9,275	1,193	1,358
2,150	3,254	376	344	1,197	797	780	215	5,241	760	852
444	4,706	519	243	2,201	2,953	1,202	131	4,034	433	506
1,015	3,433	419	186	1,265	1,865	1,047	209	3,992	525	503
862	1,294	156	124	428	312	384	119	2,085	334	311
153	2,139	263	62	837	1,553	663	90	1,907	191	192
764	1,939	222	82	702	905	475	141	2,155	258	331
597	750	102	59	236	169	164	83	1,152	162	191
167	1,189	120	23	466	736	311	58	1,003	96	140
1,639	4,462	487	210	1,645	1,891	1,113	271	4,719	549	684
1,269	1,782	190	131	488	317	427	151	2,618	339	443
370	2,680	297	79	1,157	1,574	686	120	2,101	210	241
1,225	3,966	430	246	1,512	2,052	1,418	299	4,671	751	688
1,016	1,785	178	165	567	387	621	174	2,635	534	433
209	2,181	252	81	945	1,665	797	125	2,036	217	255
168	643	57	18	232	307	175	52	614	119	68
143	249	15	10	73	39	65	31	303	82	38
25	394	42	8	159	268	110	21	311	37	30
391	1,017	79	38	359	614	319	96	1,102	170	137
318	413	27	19	88	66	139	56	518	123	87
73	604	52	19	271	548	180	40	584	47	50
44	224	21	7	82	141	89	33	237	85	41
36	115	13	6	35	21	34	22	127	63	25
8	109	8	1	47	120	55	11	110	22	16
156	645	58	23	262	411	234	111	604	196	84
142	289	37	17	86	67	99	68	317	152	60
14	356	21	6	176	344	135	43	287	44	24
90	303	18	5	135	166	89	87	351	101	45
71	124	4	2	37	22	36	55	156	83	28
19	179	14	3	98	144	53	32	195	18	17
37	173	7	2	130	114	65	77	194	87	27
31	72	4	1	52	23	32	61	102	74	11
6	101	3	1	78	91	33	16	92	13	16
27	169	8	1	93	118	96	65	176	61	9
24	70	5	-	34	26	55	51	99	51	7
3	99	3	1	59	92	41	14	77	10	2

資料：国勢調査

C - 1 3 地区別・世帯の種類別・世帯人員別一般世帯数・一般世帯人員

年	地区名	一 般			
		世帯数	世帯人員が 1 人	2 人	3 人
平成 2 年	総数	112,765	37,226	13,128	16,039
	拳母	42,320	17,890	5,203	5,438
	高上	14,041	1,503	1,954	2,667
	郷郷	8,942	1,509	1,089	1,683
	岡岡	27,134	11,518	2,689	3,189
	投平	18,289	4,684	1,939	2,735
	松平	2,039	122	254	327
7	総数	118,297	36,642	18,007	19,845
	拳母	45,438	18,120	7,226	6,944
	高上	15,231	1,905	2,627	3,281
	郷郷	9,270	2,017	1,358	1,727
	岡岡	26,768	9,540	3,708	4,165
	投平	19,256	4,915	2,769	3,311
	松平	2,334	145	319	417
12	総数	126,561	38,766	23,187	23,136
	拳母	48,377	18,436	8,845	8,049
	高上	16,732	2,412	3,614	3,809
	郷郷	10,086	2,125	1,986	2,040
	岡岡	28,280	9,930	4,693	4,904
	投平	20,440	5,686	3,600	3,828
	松平	2,646	177	449	506
17	総数	152,035	49,103	29,960	27,294
	(参考)旧豊田市	139,017	47,190	26,996	24,979
	拳母	53,608	22,323	9,867	8,592
	高上	18,033	3,035	4,421	4,159
	郷郷	11,072	2,722	2,352	2,250
	岡岡	31,239	12,278	5,376	5,224
	投平	22,228	6,618	4,444	4,183
	松平	2,837	214	536	571
	藤岡	5,443	624	945	1,023
	小原	1,238	229	304	216
	足助	2,680	405	687	465
	下山	1,533	214	346	262
	旭武	1,080	202	339	187
稲武	1,044	239	343	162	

注：世帯の種類「不詳」を含む。
：平成12年までは旧豊田市域の数値である。

各年10月1日現在

世帯数				世帯人員
4人	5人	6人	7人以上	
26,300	11,817	5,231	3,024	329,356
7,921	3,525	1,567	776	109,008
4,890	2,029	633	365	49,595
2,512	1,192	590	367	30,985
5,504	2,486	1,120	628	72,187
4,907	2,238	1,090	696	59,188
566	347	231	192	8,393
24,881	11,006	4,996	2,920	337,931
7,730	3,237	1,470	711	114,486
4,518	1,909	608	383	51,059
2,182	1,034	555	397	30,043
5,333	2,340	1,080	602	73,314
4,461	2,099	1,056	645	59,753
657	387	227	182	9,276
24,198	10,284	4,515	2,475	347,824
7,975	3,145	1,306	621	120,250
4,227	1,728	644	298	52,628
2,121	967	504	343	31,052
5,152	2,160	920	521	74,717
4,006	1,865	913	542	59,157
717	419	228	150	10,020
26,555	10,992	5,274	2,857	404,569
23,749	9,502	4,365	2,236	361,069
8,028	3,037	1,193	568	126,415
3,966	1,519	648	285	53,767
2,063	888	503	294	32,029
4,959	2,012	921	469	77,548
3,936	1,640	908	499	61,055
797	406	192	121	10,255
1,603	739	338	171	18,980
188	114	112	75	4,030
413	285	231	194	9,075
323	187	118	83	5,235
136	91	65	60	3,277
143	74	45	38	2,903

資料：国勢調査

C - 1 4 世帯の経済構成（12区分）別一般世帯数、一般世帯人員及び親族人員

年	世帯の経済構成（12区分）	一般世帯数	一般世帯人員	親族人員	親族就業者数	1世帯当親族人員
平成12年	総数	126,561	347,824	347,265	*	2.74
	農林漁業就業者世帯	574	1,585	1,583	*	2.76
	(1)農林漁業・業主世帯	450	1,291	1,289	*	2.86
	(2)農林漁業・雇業者世帯	124	294	294	*	2.37
	農林漁業・非農林漁業就業者混合世帯	1,673	8,366	8,362	*	5.00
	(3)農林漁業・業主混合世帯	1,012	5,328	5,327	*	5.26
	(4)農林漁業・雇業者混合世帯	124	534	533	*	4.30
	(5)非農林漁業・業主混合世帯	51	255	255	*	5.00
	(6)非農林漁業・雇業者混合世帯	486	2,249	2,247	*	4.62
17	総数	152,035	404,569	403,651	217,568	2.65
	農林漁業就業者世帯	1,199	2,875	2,872	1,982	2.40
	(1)農林漁業・業主世帯	979	2,388	2,386	1,721	2.44
	(2)農林漁業・雇業者世帯	220	487	486	261	2.21
	農林漁業・非農林漁業就業者混合世帯	2,353	11,052	11,050	7,715	4.70
	(3)農林漁業・業主混合世帯	1,399	6,829	6,828	4,761	4.88
	(4)農林漁業・雇業者混合世帯	211	916	915	583	4.34
	(5)非農林漁業・業主混合世帯	78	349	349	272	4.47
	(6)非農林漁業・雇業者混合世帯	665	2,958	2,958	2,099	4.45

注：平成12年は旧豊田市域の数値である。

C - 1 5 施設等の世帯の種類（5区分）別世帯数及び世帯人員

年	世帯数					
	総数	寮・寄宿舎の学生生徒	病院・療養所の入院者	社会施設の入所者	矯正施設の入所者	その他
昭和60年	238	10	29	2	1	196
平成2年	125	15	30	14	5	61
7	84	37	27	10	5	5
12	68	17	24	15	6	6
17	127	31	25	54	6	11

注：「自衛隊営舎内居住者」は、該当するものがないため表中に掲載していない。
：平成12年までは旧豊田市域の数値である。

各年10月1日現在

世帯の経済構成(12区分)	一般世帯		親族 人員	親族 就業者数		1世帯当 親族人員
	世帯数	世帯人員				
非農林漁業就業者世帯	107,897	311,154	310,693	*		2.88
(7)非農林漁業・業主世帯	4,788	14,082	14,034	*		2.93
(8)非農林漁業・雇用者世帯	97,269	273,415	273,036	*		2.81
(9)非農林漁業・業主・雇用者世帯 (世帯の主な就業者が業主)	3,295	13,416	13,388	*		4.06
(10)非農林漁業・業主・雇用者世帯 (世帯の主な就業者が雇用者)	2,545	10,241	10,235	*		4.02
非就業者世帯	15,320	23,839	23,761	*		1.55
分類不能の世帯	1,097	2,880	2,866	*		2.61
非農林漁業就業者世帯	123,350	347,728	346,907	204,363		2.81
(7)非農林漁業・業主世帯	5,259	15,013	14,938	8,571		2.84
(8)非農林漁業・雇用者世帯	111,374	305,446	304,741	177,333		2.74
(9)非農林漁業・業主・雇用者世帯 (世帯の主な就業者が業主)	3,857	15,745	15,715	11,032		4.07
(10)非農林漁業・業主・雇用者世帯 (世帯の主な就業者が雇用者)	2,860	11,524	11,513	7,427		4.03
非就業者世帯	23,089	37,039	36,967	-		1.60
分類不能の世帯	2,044	5,875	5,855	3,508		2.86

資料：国勢調査

各年10月1日現在

世帯人員

総数	世帯人員				
	寮・寄宿舍 の学生 生徒	病院・療養 所の 入院者	社会施設の 入所者	矯正施設の 入所者	その他
2,227	991	828	105	96	207
2,447	1,042	948	336	60	61
2,945	1,373	1,110	400	55	7
3,023	976	1,176	744	121	6
4,131	1,232	929	1,871	88	11

資料：国勢調査

C - 1 6 世帯の家族類型別一般世帯数・一般世帯人員・親族人員

	世帯区分	総数	核家族世帯				夫婦と両親	夫婦と片親
			夫婦	夫婦と子供	男親と子供	女親と子供		
平成12年	総数	126,561	18,412	46,809	1,321	5,188	613	1,280
	世帯人員	347,824	36,847	175,788	3,264	12,912	2,462	3,841
	親族人員	347,265	36,824	175,722	3,235	12,856	2,452	3,840
	1世帯あたり親族人員	2.74	2.00	3.75	2.45	2.48	4.00	3.00
平成17年	6歳未満の者 のいる世帯数	17,555	-	13,665	31	441	-	-
	6歳未満の者 のいる世帯人員	72,969	-	51,539	90	1,244	-	-
	6歳未満の者 のいる親族人員	23,861	-	18,559	36	532	-	-
	18歳未満の者 のいる世帯数	39,539	7	28,269	336	1,677	1	1
平成17年	18歳未満の者 のいる世帯人員	169,390	14	111,838	973	4,820	4	3
	18歳未満の者 のいる親族人員	70,392	8	50,099	513	2,691	1	2
	65歳以上の者 のいる世帯数	24,185	5,150	2,399	262	1,244	388	1,147
	65歳以上の者 のいる世帯人員	86,447	10,303	7,631	570	2,675	1,559	3,442
平成17年	65歳以上の者 のいる親族人員	33,679	8,466	3,673	263	1,292	728	1,464
	総数	152,035	23,578	50,509	1,747	6,867	916	1,962
	世帯人員	404,569	47,193	187,964	4,260	17,105	3,664	5,893
	親族人員	403,651	47,156	187,914	4,207	17,030	3,664	5,886
平成17年	1世帯あたり親族人員	2.65	2.00	3.72	2.41	2.48	4.00	3.00
	6歳未満の者 のいる世帯数	19,123	-	14,682	57	492	-	-
	6歳未満の者 のいる世帯人員	80,006	-	55,604	167	1,418	-	-
	6歳未満の者 のいる親族人員	25,492	-	19,594	66	597	-	-
平成17年	18歳未満の者 のいる世帯数	43,219	3	29,938	395	2,198	1	-
	18歳未満の者 のいる世帯人員	185,031	6	117,668	1,149	6,404	4	-
	18歳未満の者 のいる親族人員	76,241	3	52,855	595	3,638	1	-
	65歳以上の者 のいる世帯数	37,488	9,059	4,639	530	2,094	690	1,841
平成17年	65歳以上の者 のいる世帯人員	123,043	18,128	14,823	1,148	4,469	2,760	5,530
	65歳以上の者 のいる親族人員	53,340	15,160	7,140	535	2,195	1,346	2,483

注：平成12年は旧豊田市域の数値である。

各年10月1日現在

その他の親族世帯								その他	
夫婦と 子供と 両親	夫婦と 子供と 片親	夫婦と 他の親族	夫婦・ 子供と 他の親族	夫婦・ 親と 他の親族	夫婦と子供 親と 他の親族	兄弟 姉妹	他に分類 されない 親族世帯	非親族世帯	単独世帯
4,727	5,316	208	813	324	1,191	411	862	320	38,766
28,778	26,034	694	3,962	1,823	8,201	869	2,941	642	38,766
28,761	26,024	689	3,954	1,819	8,199	864	2,940	320	38,766
6.08	4.90	3.31	4.86	5.61	6.88	2.10	1.00	1.00	1.00
1,461	764	16	278	55	725	-	119	-	-
8,842	3,854	72	1,396	438	5,035	-	459	-	-
2,068	1,052	21	333	71	1,054	-	135	-	-
3,788	2,860	60	602	88	1,106	33	380	-	331
23,461	14,870	226	2,997	632	7,691	78	1,452	-	331
7,517	5,279	81	965	154	2,139	38	574	-	331
3,736	4,636	117	421	219	827	41	604	14	2,980
22,918	22,632	403	2,062	1,296	5,767	85	2,096	28	2,980
6,727	4,798	222	722	332	1,295	63	640	14	2,980
5,563	6,177	281	1,154	399	1,562	444	1,222	551	49,103
33,582	29,930	937	5,565	2,242	10,720	972	4,317	1,122	49,103
33,558	29,915	933	5,547	2,229	10,712	959	4,287	551	49,103
6.03	4.84	3.32	4.81	5.59	6.86	2.16	3.51	1.00	1.00
1,564	867	21	343	72	895	-	130	-	-
9,393	4,325	86	1,700	555	6,226	-	532	-	-
2,122	1,170	27	409	100	1,260	-	147	-	-
4,223	3,130	81	875	106	1,402	19	585	-	263
25,960	16,099	298	4,317	772	9,742	49	2,300	-	263
8,072	5,621	113	1,340	181	2,662	22	875	-	263
4,533	5,492	172	670	284	1,161	61	857	45	5,360
27,525	26,547	575	3,213	1,662	8,056	127	3,030	90	5,360
8,383	5,844	315	1,180	462	1,874	91	927	45	5,360

資料：国勢調査

C - 17 住宅の所有関係別住宅に住む一般世帯数

各年10月1日現在

年	区 分	世 帯 数	世帯人員	1世帯当 たり人員	1世帯当 たり室数	1人当たり 延べ面積
昭和 60年	総 数	80,694	285,786	3.54	5.08	9.5
	持 ち 家	50,809	209,487	4.12	6.41	10.7
	公 営 借	7,562	24,970	3.03	3.14	5.0
	民 営 借	15,751	33,138	2.10	2.64	7.1
	給 与 借	5,922	17,221	2.91	2.92	5.7
	間 借 り	650	970	1.49	1.52	6.3
平成 2年	総 数	92,496	308,864	3.34	4.96	26.9
	持 ち 家	57,022	227,361	3.99	6.35	30.4
	公 営 借	7,787	24,704	3.17	3.18	14.1
	民 営 借	21,710	41,610	1.92	2.57	18.7
	給 与 借	5,384	14,327	2.66	2.84	17.0
	間 借 り	593	862	1.45	1.35	13.3
7	総 数	102,372	321,800	3.14	4.89	29.7
	持 ち 家	62,577	235,766	3.77	6.27	33.7
	公 営 借	7,654	22,763	2.97	3.20	14.7
	民 営 借	26,950	50,551	1.88	2.55	19.9
	給 与 借	4,793	11,987	2.50	3.03	20.3
	間 借 り	398	733	1.84	1.79	16.6
12	総 数	113,237	334,301	2.95	98.8	33.5
	持 ち 家	69,869	245,705	3.52	132.2	37.6
	公 営 借	7,668	21,438	2.80	50.3	18.0
	民 営 借	29,843	53,616	1.80	42.0	23.4
	給 与 借	4,905	11,527	2.35	53.9	22.9
	間 借 り	952	2,015	2.12	45.3	21.4
17	総 数	134,287	386,492	2.88	...	36.3
	持 ち 家	88,253	295,419	3.35	...	40.3
	公 営 借	7,738	20,228	2.61	...	19.9
	民 営 借	31,703	57,235	1.81	...	24.4
	給 与 借	5,337	11,180	2.09	...	24.5
	間 借 り	1,256	2,430	1.93	...	23.6
(参考) 旧豊 田市	総 数	121,614	343,396	2.82	...	35.5
	持 ち 家	76,267	253,791	3.33	...	39.8
	公 営 借	7,628	19,910	2.61	...	19.8
	民 営 借	31,342	56,529	1.80	...	24.2
	給 与 借	5,189	10,889	2.10	...	24.3
	間 借 り	1,188	2,277	1.92	...	23.6

注：昭和60年までは1人当たり延べ面積（単位：m²）は、1人当たり畳数である。

：平成12年までは旧豊田市域の数値である。

資料：国勢調査

C - 18 地区別住宅に住む一般世帯数

各年10月1日現在

年	地区名	住宅に住む一般世帯数						1世帯 当たり 室数	1世帯当 たりの延 べ床面積
		総数	持ち家	公借	営家	民借	営家		
平成 2年	総数	92,496	57,022	7,787	21,710	5,384	593	4.96	89.8
	拳母	32,117	17,470	1,662	10,990	1,761	234	4.64	82.2
	高上	13,857	9,536	2,426	1,656	197	42	5.13	93.9
	郷	8,242	5,310	629	1,040	1,232	31	5.21	96.8
	岡	18,621	11,957	551	4,218	1,796	99	5.14	93.2
	投	17,623	10,854	2,432	3,774	383	180	4.93	89.0
	松平	2,036	1,895	87	32	15	7	6.66	129.9
7	総数	102,372	62,577	7,654	26,950	4,793	398	4.89	93.3
	拳母	37,220	19,556	1,666	13,998	1,805	195	4.47	83.4
	高上	15,018	10,407	2,084	2,256	249	22	5.11	98.6
	郷	8,746	5,717	691	1,707	609	22	5.29	102.5
	岡	20,855	13,122	706	5,135	1,805	87	5.04	96.7
	投	18,202	11,622	2,423	3,788	309	60	5.03	95.5
	松平	2,331	2,153	84	66	16	12	3.47	134.5
12	総数	113,237	69,869	7,668	29,843	4,905	952	*	98.8
	拳母	41,719	22,717	1,562	15,272	1,773	395	*	88.4
	高上	16,526	11,257	2,262	2,675	251	81	*	105.8
	郷	9,637	6,282	699	1,655	915	86	*	111.3
	岡	22,835	14,759	668	5,536	1,668	204	*	102.3
	投	19,882	12,401	2,409	4,617	281	174	*	99.2
	松平	2,638	2,453	68	88	17	12	*	139.2
17	総数	134,287	88,253	7,738	31,703	5,337	1,256	*	104.6
	(参考) 旧豊田市	121,614	76,267	7,628	31,342	5,189	1,188	*	100.2
	拳母	45,233	25,553	1,521	15,519	2,142	498	*	89.9
	高上	17,850	11,886	2,523	3,121	202	118	*	105.5
	郷	10,062	6,697	701	1,751	831	82	*	113.5
	岡	24,217	15,951	607	5,846	1,588	225	*	104.3
	投	21,418	13,533	2,210	5,006	415	254	*	101.9
	松平	2,834	2,647	66	99	11	11	*	137.0
	藤岡	5,265	5,051	6	121	62	25	*	128.4
	原助	1,227	1,161	5	41	12	8	*	161.4
	山下	2,623	2,471	29	83	31	9	*	161.8
旭	1,491	1,442	7	23	11	8	*	149.5	
武	1,050	991	19	22	12	6	*	166.9	
	稲	1,017	870	44	71	20	12	*	158.5

注：延べ床面積の単位はm²。

資料：国勢調査

：平成12年までは旧豊田市域の数値である。

C - 19 都市計画区域別人口・世帯数

都市計画の地域区分	人 口				
	総 数	うち 15歳未満	うち 65歳以上	男	女
都市計画区域	387,126	60,280	47,352	206,070	181,056
市街化区域	270,635	42,432	29,061	145,527	125,108
1 工業区域	25,147	4,080	2,453	13,699	11,448
(1) 工業専用地域	948	124	138	555	393
(2) 工業専用地域とその他	272	24	34	150	122
(3) 工業地域	5,630	961	544	3,037	2,593
(4) 工業地域とその他	1,028	178	103	514	514
(5) 準工業地域	13,369	2,042	1,291	7,354	6,015
(6) 準工業地域とその他	3,900	751	343	2,089	1,811
2 商業区域	17,061	2,323	2,444	8,898	8,163
(7) 商業地域	6,656	853	1,019	3,401	3,255
(8) 商業地域とその他	2,060	234	309	1,064	996
(9) 近隣商業地域	3,788	570	513	1,963	1,825
(10) 近隣商業地域とその他	4,557	666	603	2,470	2,087
3 住居区域	228,427	36,029	24,164	122,930	105,497
(11) 準住居地域	-	-	-	-	-
(12) 第2種住居地域	609	84	55	339	270
(13) 第1種住居地域	43,867	6,980	5,143	23,510	20,357
(14) 住居地域混合	5,091	681	534	2,803	2,288
(15) 住居地域とその他	50,521	7,866	5,536	27,036	23,485
(16) 第2種中高層住居専用地域	1,259	210	126	681	578
(17) 第1種中高層住居専用地域	67,954	11,021	5,731	38,451	29,503
(18) 中高層住居専用地域混合	188	17	19	101	87
(19) 中高層住居専用地域とその他	1,853	325	216	946	907
(20) 第2種低層住居専用地域	1,793	272	250	905	888
(21) 第1種低層住居専用地域	55,286	8,571	6,553	28,156	27,130
(22) 低層住居専用地域混合	6	2	1	2	4
市街化調整区域	116,491	17,848	18,291	60,543	55,948

C - 20 労働力状態、年齢（2区分）別人口

		年 齢 区 分	労 働 力			
			総 数	就 業		
				総 数	主に仕事	家 事 の ほか仕事
平成 17 年	総数	計	345,305	218,366	181,299	30,244
		15～64歳	290,059	205,284	172,155	26,797
		65歳以上	55,246	13,082	9,144	3,447
	男	計	183,429	138,582	132,948	1,890
		15～64歳	157,932	130,210	125,942	900
		65歳以上	25,497	8,372	7,006	990
女	計	161,876	79,784	45,213	23,982	
	15～64歳	132,127	75,074	43,075	21,525	
	65歳以上	29,749	4,710	2,138	2,457	
(参考) 旧豊 田市	総数	計	308,423	195,449	163,052	26,190
		15～64歳	263,138	185,341	155,873	23,662
		65歳以上	45,285	10,108	7,179	2,528
	男	計	165,324	125,288	120,357	1,536
		15～64歳	144,093	118,673	114,791	792
		65歳以上	21,231	6,615	5,566	744
女	計	143,099	70,161	42,695	24,654	
	15～64歳	119,045	66,668	41,082	22,870	
	65歳以上	24,054	3,493	1,613	1,784	

注：非労働力人口における総数は、「その他」を含む。

平成17年10月1日現在

世帯数			世帯人員	
総数	一般世帯	施設等の世帯	一般世帯	施設等の世帯
147,472	144,460	106	380,049	3,645
109,577	107,001	31	266,843	774
10,654	10,282	4	24,569	159
422	422	-	948	-
107	107	-	272	-
2,195	2,127	4	5,398	159
401	390	-	1,009	-
5,939	5,728	-	13,131	-
1,590	1,508	-	3,811	-
7,533	7,061	11	16,388	181
3,019	2,842	-	6,475	-
901	854	2	2,006	4
1,638	1,475	5	3,445	173
1,975	1,890	4	4,462	4
91,390	89,658	16	225,886	434
-	-	-	-	-
273	272	-	607	-
17,782	17,310	4	43,207	107
2,400	2,299	-	4,973	-
19,558	19,137	5	49,940	76
473	420	-	1,182	-
30,907	30,467	4	67,250	152
60	58	-	181	-
621	613	-	1,841	-
589	587	-	1,787	-
18,726	18,494	3	54,912	99
1	1	-	6	-
37,895	37,459	75	113,206	2,871

資料：国勢調査

平成17年10月1日現在

人 口			非労働力 人 口	うち 家 事	うち 通 学
者	完全失業者	者			
通学のほか仕事	休業者				
4,036	2,787	7,456	109,604	51,098	21,961
4,035	2,297	6,950	69,465	40,344	21,937
1	490	506	40,139	10,754	24
2,227	1,517	4,827	32,742	2,418	11,861
2,227	1,141	4,379	17,125	864	11,854
-	376	448	15,617	1,554	7
1,794	1,221	2,629	76,862	48,680	10,100
1,793	1,107	2,571	52,340	39,480	10,083
1	114	58	24,522	9,200	17
3,734	2,473	6,862	96,475	460,461	19,312
3,733	2,073	6,406	63,198	451,742	19,292
1	400	456	33,277	8,719	20
2,068	1,327	4,427	28,491	1,990	10,478
2,068	1,022	4,019	15,299	776	10,471
-	305	408	13,192	1,214	7
1,666	1,146	2,435	67,984	44,071	8,834
1,665	1,051	2,387	47,899	36,566	8,821
1	95	48	20,085	7,505	13

資料：国勢調査

C - 2 1 労働力状態、年齢（5歳階級）別人口

年齢区分	総 数				男			
	総 数	就業者	完 全 失業者	非労働 人 口	総 数	就業者	完 全 失業者	非労働 人 口
総 数	345,305	218,366	7,456	109,604	183,429	138,582	4,827	32,742
15～19歳	24,734	5,811	454	17,883	13,670	3,728	250	9,342
20～24	30,689	22,478	1,183	5,799	18,213	13,883	675	2,769
25～29	33,579	26,656	1,185	4,568	19,675	17,836	661	330
30～34	36,040	26,458	991	7,374	19,784	18,042	560	270
35～39	30,561	23,369	647	5,562	16,746	15,387	394	209
40～44	26,285	21,409	434	3,712	14,327	13,329	272	175
45～49	24,211	20,057	341	3,208	12,608	11,773	211	144
50～54	26,603	21,181	343	4,476	13,297	12,359	228	246
55～59	32,216	24,462	450	6,583	16,516	15,251	305	412
60～64	25,141	13,403	922	10,300	13,096	8,622	823	3,228
65～69	18,468	6,924	349	10,728	9,710	4,522	317	4,515
70～74	13,819	3,455	103	9,860	6,727	2,188	91	4,147
75～79	10,709	1,798	33	8,557	4,862	1,130	27	3,498
80～84	6,616	678	11	5,737	2,488	406	10	1,950
85歳以上	5,634	227	10	5,257	1,710	126	3	1,507

注：不詳を含む。

(参考)
旧豊田市

年齢区分	総 数				男			
	総 数	就業者	完 全 失業者	非労働 人 口	総 数	就業者	完 全 失業者	非労働 人 口
総 数	308,423	195,449	6,862	96,475	165,324	125,288	4,427	28,491
15～19歳	21,788	5,353	406	15,467	12,143	3,471	225	8,111
20～24	28,601	20,925	1,076	5,391	17,141	13,081	610	2,581
25～29	31,745	25,158	1,123	4,314	18,717	16,955	624	303
30～34	33,659	24,640	921	6,901	18,608	16,948	517	244
35～39	27,824	21,132	609	5,115	15,422	14,123	369	185
40～44	22,952	18,518	394	3,323	12,647	11,717	247	140
45～49	21,072	17,314	302	2,866	10,981	10,211	181	119
50～54	23,402	18,386	312	4,119	11,576	10,711	202	211
55～59	29,195	21,917	398	6,167	14,877	13,698	267	371
60～64	22,900	11,998	865	9,535	11,981	7,758	777	3,034
65～69	16,182	5,792	320	9,616	8,669	3,879	294	4,150
70～74	11,339	2,507	94	8,351	5,576	1,613	82	3,591
75～79	8,350	1,201	24	6,823	3,799	762	20	2,823
80～84	5,088	440	10	4,458	1,907	269	9	1,510
85歳以上	4,326	168	8	4,029	1,280	92	3	1,118

注：不詳を含む。

平成17年10月1日現在
女

総数	就業者	完全失業者	非労働人口
161,876	79,784	2,629	76,862
11,064	2,083	204	8,541
12,476	8,595	508	3,030
13,904	8,820	524	4,238
16,256	8,416	431	7,104
13,815	7,982	253	5,353
11,958	8,080	162	3,537
11,603	8,284	130	3,064
13,306	8,822	115	4,230
15,700	9,211	145	6,171
12,045	4,781	99	7,072
8,758	2,402	32	6,213
7,092	1,267	12	5,713
5,847	668	6	5,059
4,128	272	1	3,787
3,924	101	7	3,750

資料：国勢調査

女

総数	就業者	完全失業者	非労働人口
143,099	70,161	2,435	67,984
9,645	1,882	181	7,356
11,460	7,844	466	2,810
13,028	8,203	499	4,011
15,051	7,692	404	6,657
12,402	7,009	240	4,930
10,305	6,801	147	3,183
10,091	7,103	121	2,747
11,826	7,675	110	3,908
14,318	8,219	131	5,796
10,919	4,240	88	6,501
7,513	1,913	26	5,466
5,763	894	12	4,760
4,551	439	4	4,000
3,181	171	1	2,948
3,046	76	5	2,911

C - 2 2 職業大分類別・年齢(5歳階級)別・男女別15歳以上就業者数

性別	年齢区分	総数	専門的・ 技術的 職業従事者	管理の 業者 従事者	事務 従事者	販売 従事者
総 数	総数	218,366	27,219	2,917	36,165	18,996
	15～19歳	5,811	196	-	433	687
	20～24	22,478	2,764	5	3,280	1,987
	25～29	26,656	4,767	22	4,831	2,047
	30～34	26,458	3,833	70	4,861	2,388
	35～39	23,369	3,457	122	4,116	1,985
	40～44	21,409	3,236	209	3,981	1,817
	45～49	20,057	2,974	296	3,697	1,711
	50～54	21,181	2,534	425	3,857	1,931
	55～59	24,462	2,075	735	4,341	2,028
	60～64	13,403	760	526	1,814	1,159
	65～69	6,924	320	236	603	620
	70～74	3,455	148	152	223	331
	75～79	1,798	96	71	86	175
	80～84	678	44	32	31	96
85歳以上	227	15	16	11	34	
男	総数	138,582	16,358	2,635	14,903	10,290
	15～19歳	3,728	104	-	100	296
	20～24	13,883	1,232	5	881	932
	25～29	17,836	3,076	19	1,523	1,171
	30～34	18,042	2,509	57	1,704	1,566
	35～39	15,387	2,205	111	1,611	1,218
	40～44	13,329	1,865	192	1,600	1,003
	45～49	11,773	1,600	272	1,606	851
	50～54	12,359	1,488	384	1,846	909
	55～59	15,251	1,308	678	2,530	1,003
	60～64	8,622	512	484	1,040	638
	65～69	4,522	241	205	318	353
	70～74	2,188	104	132	93	189
	75～79	1,130	74	56	38	101
	80～84	406	31	26	10	47
85歳以上	126	9	14	3	13	
女	総数	79,784	10,861	282	21,262	8,706
	15～19歳	2,083	92	-	333	391
	20～24	8,595	1,532	-	2,399	1,055
	25～29	8,820	1,691	3	3,308	876
	30～34	8,416	1,324	13	3,157	822
	35～39	7,982	1,252	11	2,505	767
	40～44	8,080	1,371	17	2,381	814
	45～49	8,284	1,374	24	2,091	860
	50～54	8,822	1,046	41	2,011	1,022
	55～59	9,211	767	57	1,811	1,025
	60～64	4,781	248	42	774	521
	65～69	2,402	79	31	285	267
	70～74	1,267	44	20	130	142
	75～79	668	22	15	48	74
	80～84	272	13	6	21	49
85歳以上	101	6	2	8	21	

平成17年10月1日現在

サービス 職従事者	保安職業 従事者	農林漁業 作業者	運輸・ 通信 従事者	生産工程 労務・ 作業者	分類不能 の職業
17,771	2,256	5,538	6,386	97,165	3,953
973	19	10	24	3,311	158
2,351	108	70	284	11,151	478
1,544	208	105	515	12,129	488
1,622	193	149	753	12,139	450
1,541	150	136	805	10,678	379
1,589	189	107	711	9,235	335
1,725	234	165	638	8,325	292
1,902	288	247	684	8,998	315
2,242	323	369	900	11,137	312
1,310	319	726	659	5,857	273
622	165	1,022	343	2,795	198
224	54	1,143	57	1,001	122
93	5	869	11	308	84
25	1	333	2	78	36
8	-	87	-	23	33
5,390	2,109	3,322	5,940	75,157	2,478
428	13	6	23	2,667	91
1,013	90	58	257	9,126	289
615	196	82	475	10,374	305
612	186	122	697	10,284	305
385	133	95	748	8,628	253
318	169	70	661	7,237	214
300	215	84	583	6,086	176
367	268	126	615	6,171	185
476	307	171	848	7,747	183
468	312	394	630	3,960	184
279	160	594	337	1,904	131
80	54	695	56	705	80
37	5	550	9	207	53
8	1	213	1	50	19
4	-	62	-	11	10
12,381	147	2,216	446	22,008	1,475
545	6	4	1	644	67
1,338	18	12	27	2,025	189
929	12	23	40	1,755	183
1,010	7	27	56	1,855	145
1,156	17	41	57	2,050	126
1,271	20	37	50	1,998	121
1,425	19	81	55	2,239	116
1,535	20	121	69	2,827	130
1,766	16	198	52	3,390	129
842	7	332	29	1,897	89
343	5	428	6	891	67
144	-	448	1	296	42
56	-	319	2	101	31
17	-	120	1	28	17
4	-	25	-	12	23

資料：国勢調査

C - 2 3 従業地による産業大分類別・職業大分類別・男女別 15 歳以上就業者数

性別	区 分	総 数	専 門 的 ・ 技 術 的 職 業 従 事 者	管 理 的 職 業 従 事 者	事 務 従 事 者
総 数	総数	218,366	27,219	2,917	36,165
	農業	5,197	9	11	85
	林業	124	2	2	12
	漁業	17	-	-	1
	鉱業	105	1	5	18
	建設業	12,691	618	418	2,186
	製造業	93,385	8,697	1,141	12,501
	電気・ガス・熱供給・水道業	440	42	7	191
	情報通信業	2,019	1,061	55	494
	運輸業	8,150	24	160	1,384
	卸売・小売業	24,934	427	335	4,828
	金融・保険業	2,701	35	68	1,407
	不動産業	1,405	25	66	397
	飲食店、宿泊業	9,815	43	57	381
	医療、福祉	12,334	7,359	48	1,749
	教育、学習支援業	7,102	5,202	53	1,007
	複合サービス事業	1,787	39	47	994
サービス業（他に分類されないもの）	28,090	3,347	362	5,918	
公務（他に分類されないもの）	4,095	287	76	2,549	
分類不能の産業	3,975	1	6	63	
男	総数	138,582	16,358	2,635	14,903
	農業	2,932	9	10	25
	林業	101	2	2	6
	漁業	12	-	-	-
	鉱業	88	1	4	3
	建設業	10,155	577	376	405
	製造業	74,499	8,233	1,075	7,219
	電気・ガス・熱供給・水道業	376	40	7	135
	情報通信業	1,493	905	54	254
	運輸業	6,659	24	151	770
	卸売・小売業	10,197	196	279	908
	金融・保険業	1,107	30	64	502
	不動産業	878	15	54	120
	飲食店、宿泊業	3,321	5	43	116
	医療、福祉	2,246	1,273	37	328
	教育、学習支援業	2,836	2,097	39	359
	複合サービス事業	1,086	29	47	480
サービス業（他に分類されないもの）	15,353	2,744	315	1,821	
公務（他に分類されないもの）	2,757	177	74	1,433	
分類不能の産業	2,486	1	4	19	
女	総数	79,784	10,861	282	21,262
	農業	2,265	-	1	60
	林業	23	-	-	6
	漁業	5	-	-	1
	鉱業	17	-	1	15
	建設業	2,536	41	42	1,781
	製造業	18,886	464	66	5,282
	電気・ガス・熱供給・水道業	64	2	-	56
	情報通信業	526	156	1	240
	運輸業	1,491	-	9	614
	卸売・小売業	14,737	231	56	3,920
	金融・保険業	1,594	5	4	905
	不動産業	527	10	12	277
	飲食店、宿泊業	6,494	38	14	265
	医療、福祉	10,088	6,086	11	1,421
	教育、学習支援業	4,266	3,105	14	648
	複合サービス事業	701	10	-	514
サービス業（他に分類されないもの）	12,737	603	47	4,097	
公務（他に分類されないもの）	1,338	110	2	1,116	
分類不能の産業	1,489	-	2	44	

平成17年10月1日現在

販売 従事者	サービス 従事者	保安職業 従事者	農林漁業 作業者	運輸・ 信通 従事者	生産工程 ・ 労務 作業者	分類不能 の職業
18,996	17,771	2,256	5,538	6,386	97,165	3,953
18	2	-	4,922	3	147	-
1	-	-	100	1	6	-
-	1	-	15	-	-	-
4	-	-	-	24	53	-
732	42	7	223	114	8,345	6
1,641	175	188	18	779	68,221	24
25	-	-	-	-	175	-
182	6	-	-	15	205	1
159	19	21	-	4,241	2,141	1
12,144	1,204	17	34	138	5,805	2
1,138	24	-	-	10	18	1
533	239	-	4	2	139	-
774	7,970	8	13	12	553	4
23	2,648	13	3	140	347	4
30	304	45	21	127	309	4
174	34	-	76	303	116	4
1,404	5,073	971	103	449	10,400	63
-	26	986	6	25	140	-
14	4	-	-	3	45	3,839
10,290	5,390	2,109	3,322	5,940	75,157	2,478
8	1	-	2,804	3	72	-
-	-	-	86	1	4	-
-	-	-	12	-	-	-
4	-	-	-	24	52	-
674	18	6	203	109	7,786	1
1,481	40	184	11	750	55,491	15
25	-	-	-	-	169	-
111	1	-	-	11	157	-
148	9	20	-	4,002	1,534	1
5,621	227	16	19	120	2,810	1
491	2	-	-	6	11	1
421	162	-	4	-	102	-
306	2,697	8	9	12	125	-
11	352	10	-	133	101	1
20	28	43	17	118	112	3
144	19	-	67	220	79	1
815	1,827	885	85	405	6,416	40
-	3	937	5	23	105	-
10	4	-	-	3	31	2,414
8,706	12,381	147	2,216	446	22,008	1,475
10	1	-	2,118	-	75	-
1	-	-	14	-	2	-
-	1	-	3	-	-	-
-	-	-	-	-	1	-
58	24	1	20	5	559	5
160	135	4	7	29	12,730	9
-	-	-	-	-	6	-
71	5	-	-	4	48	1
11	10	1	-	239	607	-
6,523	977	1	15	18	2,995	1
647	22	-	-	4	7	-
112	77	-	-	2	37	-
468	5,273	-	4	-	428	4
12	2,296	3	3	7	246	3
10	276	2	4	9	197	1
30	15	-	9	83	37	3
589	3,246	86	18	44	3,984	23
-	23	49	1	2	35	-
4	-	-	-	-	14	1,425

C - 2 4 産業中分類別男女別 15歳以上就業者数

区 分	平成 2 年			
	総 数	うち 雇用者	男	女
総 数	175,788	155,324	116,018	59,770
A 農 業	4,656	560	2,288	2,368
1 農 業	4,656	560	2,288	2,368
B 林 業	16	16	16	-
2 林 業	16	16	16	-
C 漁 業	32	16	16	16
3 漁 業	-	-	-	-
4 水産養殖業	32	16	16	16
D 鉱 業	160	160	112	48
5 鉱 業	160	160	112	48
E 建設業	10,272	8,096	8,320	1,952
6 建設業	10,272	8,096	8,320	1,952
F 製造業	91,874	88,178	71,709	20,165
7 食料品製造業	1,680	1,568	624	1,056
8 飲料・飼料・たばこ製造業	32	32	32	-
9 繊維工業(衣服,その他の繊維製品を除く)	912	688	544	368
10 衣服・その他の繊維製品製造業	1,520	1,088	304	1,216
11 木材・木製品製造業(家具を除く)	336	304	192	144
12 家具・装備品製造業	800	544	496	304
13 パルプ・紙・紙加工品製造業	272	208	192	80
14 出版・印刷・同関連産業	624	592	400	224
15 化学工業	528	528	400	128
16 石油製品・石炭製品製造業	48	48	48	-
17 プラスチック製品製造業	2,275	2,115	1,267	1,008
18 ゴム製品製造業	1,712	1,632	1,360	352
19 なめし革・同製品・毛皮製造業	176	128	32	144
20 窯業・土石製品製造業	1,888	1,776	1,376	512
21 鉄鋼業	1,088	1,088	992	96
22 非鉄金属製造業	272	240	160	112
23 金属製品製造業	5,504	4,800	3,664	1,840
24 一般機械器具製造業	5,328	5,056	4,400	928
25 電気機械器具製造業	4,437	4,069	2,304	2,133

注：20%の抽出集計のため、全数集計結果の就業者数とは一致しない。

：平成17年は公表前のため未集計。

：旧豊田市域の数値である。

各年10月1日現在

平成7年				平成12年			
総数				総数			
	うち 雇用者	男	女		うち 雇用者	男	女
188,251	167,875	121,291	66,960	189,440	171,980	120,910	68,530
4,428	468	2,322	2,106	3,798	648	1,998	1,800
4,428	468	2,322	2,106	3,798	648	1,998	1,800
36	36	36	-	18	18	18	-
36	36	36	-	18	18	18	-
-	-	-	-	54	-	36	18
-	-	-	-	-	-	-	-
-	-	-	-	54	-	36	18
234	234	126	108	90	90	36	54
234	234	126	108	90	90	36	54
13,177	10,333	10,423	2,754	12,996	10,620	10,476	2,520
13,177	10,333	10,423	2,754	12,996	10,620	10,476	2,520
87,842	85,034	69,392	18,450	84,190	82,030	66,656	17,534
1,638	1,584	612	1,026	1,566	1,512	666	900
180	144	126	54	90	90	72	18
468	306	360	108	612	576	378	234
1,422	918	306	1,116	1,188	810	270	918
234	234	162	72	198	180	144	54
666	414	432	234	2,268	2,232	1,854	414
252	216	126	126	290	236	180	110
613	505	379	234	864	864	576	288
504	504	288	216	540	540	396	144
126	126	72	54	72	72	36	36
2,178	2,034	1,116	1,062	3,312	3,132	1,710	1,602
1,530	1,386	1,278	252	1,368	1,332	1,116	252
72	72	54	18	144	108	18	126
1,620	1,530	1,044	576	1,406	1,352	902	504
612	486	396	216	774	774	648	126
396	396	288	108	342	342	270	72
4,050	3,654	2,736	1,314	4,554	4,320	2,898	1,656
5,652	5,526	4,680	972	5,526	5,436	4,446	1080
3,510	3,402	1,908	1,602	4,500	4,212	2,592	1,908

資料：国勢調査

C - 2 4 産業中分類別男女別15歳以上就業者数（続き）

区 分	平成 2 年			
	総 数	うち 雇用者	男	女
26 輸送用機械器具製造業	60,842	60,394	52,202	8,640
27 精密機械器具製造業	288	224	176	112
28 その他の製造業	1,312	1,056	544	768
G 29 電気・ガス・熱供給・水道業	416	416	336	80
H 運輸・通信業	8,560	8,160	6,864	1,696
30 鉄道業	240	240	224	16
31 道路旅客運送業	672	672	592	80
32 道路貨物運送業	5,200	4,816	4,480	720
33 水運業	16	16	16	-
34 航空運輸業	32	32	16	16
35 倉庫業	240	240	176	64
36 運輸に附帯するサービス業	1,312	1,296	784	528
37 郵便業	848	848	576	272
38 電気通信業		(郵便業に含む)		
I 卸売・小売業, 飲食店	27,381	21,301	11,392	15,989
39 卸売業	4,677	4,293	2,912	1,765
40 百貨店	2,464	2,432	672	1,792
41 織物・衣服・身の廻り品小売業	1,520	1,184	464	1,056
42 飲食料品小売業	5,904	4,880	1,616	4,288
43 自動車・自転車小売業	1,248	1,120	960	288
44 家具・建具・じゅう器小売業	1,248	768	608	640
45 その他の小売業	3,840	2,656	1,632	3,536
46 一般飲食店	5,824	3,664	2,288	3,356
47 その他の飲食店	656	304	240	416
J 金融・保険業	2,752	2,736	992	1,760
48 金融・保険業	2,752	2,736	992	1,760
K 不動産業	960	672	608	352
49 不動産業	960	672	608	352
L サービス業	25,237	21,573	11,061	14,176
50 洗濯・理容・浴場業	2,000	912	592	1,408
51 駐車場業	48	32	-	48
52 その他の生活関連サービス業	672	480	128	544
53 旅館・その他の宿泊所	464	384	256	208
54 娯楽業	1,984	1,888	896	1,088

各年10月1日現在

平成 7 年				平成 1 2 年			
総 数	平成 7 年			総 数	平成 1 2 年		
	うち 雇用者	男	女		うち 雇用者	男	女
60,247	59,995	51,841	8,406	52,686	52,380	46,404	6,282
288	288	216	72	414	396	270	144
1,584	1,314	972	612	1,476	1,134	810	666
558	558	522	36	468	468	360	108
8,442	7,884	6,804	1,638	9,054	8,748	6,876	2,178
216	216	198	18	198	198	198	-
702	684	630	72	774	774	666	108
5,274	4,734	4,554	720	5,616	5,310	4,698	918
36	36	36	-	-	-	-	-
-	-	-	-	18	18	-	18
288	288	216	72	306	306	198	108
1,080	1,080	630	450	1,278	1,278	702	576
486	486	324	162	558	558	306	252
360	360	216	144	306	306	108	198
33,294	27,768	14,268	19,026	31,908	27,282	12,665	19,243
5,652	5,400	3,726	1,926	5,133	4,863	3,333	1,800
2,196	2,196	540	1,656	1,692	1,692	414	1,278
1,944	1,530	612	1,332	1,620	1,314	450	1,170
7,925	6,863	2,255	5,670	7,743	6,969	2,163	5,580
1,728	1,566	1,242	486	1,854	1,620	1,512	342
1,440	1,008	756	684	756	468	414	342
5,224	4,216	2,506	2,718	4,860	4,266	1,800	3,060
6,320	4,430	2,252	4,068	6,954	5,352	2,057	4,897
865	559	379	486	1,296	738	522	774
3,240	3,168	1,134	2,106	3,024	2,988	1,008	2,016
3,240	3,168	1,134	2,106	3,024	2,988	1,008	2,016
918	738	486	432	1,296	990	612	684
918	738	486	432	1,296	990	612	684
31,816	27,424	13,006	18,810	36,218	31,898	16,093	20,125
2,448	1,062	738	1,710	2,826	1,350	1170	1,656
36	36	-	36	144	126	126	18
1,062	846	198	864	1,026	972	234	792
1,530	1,494	684	846	991	991	505	486
2,219	2,183	905	1,314	2,592	2,502	1332	1,260

C - 2 4 産業中分類別男女別 15歳以上就業者数 (続き)

区 分	平成 2 年			
	総 数	うち 雇用者	男	女
55 自動車整備業	1,232	960	944	288
56 機械・家具等修理業	592	512	480	112
57 物品賃貸業	373	341	245	128
58 映画・ビデオ制作業 (娯楽業に含む)	-	-	-	-
59 放送業	-	-	-	-
60 情報サービス・調査業	880	880	496	384
61 広告業 (情報サービス・調査に含む)	-	-	-	-
62 専門サービス業 (他に分類されないもの)	2,592	1,808	1,376	1,216
63 協同組合 (他に分類されないもの)	784	784	432	352
64 その他の事業サービス業	3,008	2,496	1,280	1,728
65 廃棄物処理業	416	416	320	96
66 医療業	4,400	4,000	816	3,584
67 保健衛生	80	80	48	32
68 社会保険 社会福祉	832	832	176	656
69 教 育	3,904	3,888	1,952	1,952
70 学術研究機関	224	224	176	48
71 宗 教	240	144	192	48
72 政治・経済・文化団体	304	304	144	160
73 その他のサービス業	208	208	112	96
74 外国公務	-	-	-	-
M 公務 (他に分類されないもの)	2,912	2,912	1,968	944
75 国家公務	720	720	240	480
76 地方公務	2,192	2,192	1,728	464
N 77 分類不能の産業	560	528	336	224

C - 2 5 社会経済分類別 15歳以上人口

年	総 数	農林漁 業 者	農林漁業 雇 用 者	会社団 体 役 員	商店主	工場主	サ-ビ 事 業	専門職 業 者	技術者	教員・ 宗教家
昭和 55 年	201,113	5,010	204	1,882	2,421	1,175	1,818	531	4,238	3,918
60	228,646	4,470	120	2,532	2,440	1,400	1,610	630	8,962	4,110
平成 2 年	263,646	4,032	192	2,464	1,776	1,872	1,808	816	11,008	3,904
7	282,095	3,906	234	2,898	2,160	2,394	2,484	1,134	13,680	4,880
12	296,439	3,186	360	2,196	1,494	2,412	2,286	1,494	14,868	4,986
(参考) 新豊田市	332,007	4,570	627	2,434	1,748	2,732	2,616	1,572	16,147	5,739

注：「分類不能」を含む。
：平成 1 年は公表前のため未集計。
：旧豊田市域の数値である。

各年10月1日現在

総数	平成7年			平成12年			
	うち 雇用者	男	女	総数	うち 雇用者	男	女
1,458	1,134	1,080	378	1,602	1,296	1,260	342
774	612	558	216	450	432	396	54
414	414	252	162	540	540	414	126
18	18	-	18	18	18	18	-
90	90	72	18	72	72	54	18
882	882	612	270	1,260	1,260	918	342
36	36	18	18	234	216	36	198
3,639	2,523	1,857	1,782	3,708	2,502	1,818	1,890
828	828	342	486	792	792	342	450
2,988	2,484	1,278	1,710	5,436	5,040	2,484	2,952
396	378	288	108	702	666	594	108
5,292	4,788	738	4,554	5,976	5,328	1,350	4,626
72	72	36	36	72	72	18	54
1,818	1,800	306	1,512	2,323	2,323	414	1,909
4,394	4,394	2,162	2,232	4,302	4,302	1,854	2,448
306	306	270	36	288	288	234	54
396	324	216	180	234	180	144	90
540	540	270	270	486	486	288	198
180	180	126	54	144	144	90	54
-	-	-	-	-	-	-	-
3,708	3,708	2,430	1,278	3,834	3,834	2,538	1,296
1,008	1,008	234	774	1,116	1,116	378	738
2,700	2,700	2,196	504	2,718	2,718	2,160	558
558	522	342	216	2,492	2,366	1,538	954

各年10月1日現在

文筆家・ 芸術家・ 芸能家	管理職	事務職	販売人	技能工	労務 作業	個人サ ビター	保安職	内職者	学生・ 生徒	家事 従事者	非就 業者
669	1,922	18,670	8,912	65,543	7,691	7,787	1,344	2,300	15,646	37,758	11,496
990	1,451	22,873	10,438	69,599	9,986	8,624	1,311	1,750	20,908	39,030	15,412
1,184	1,520	28,821	12,192	79,042	11,648	10,085	1,520	1,904	27,965	40,048	19,061
1,316	1,548	33,611	15,267	73,405	13,578	13,202	1,710	864	26,935	41,328	24,321
1,602	972	31,716	17,066	71,030	15,980	14,696	1,926	1,170	22,896	47,502	32,893
1,821	1,177	35,022	18,530	79,014	17,740	16,719	2,255	1,423	25,336	53,523	37,526

資料：国勢調査

C - 2 6 職業中分類別 15 歳以上就業者数

区 分	平成 2 年		7 年		1 2 年		
	総 数	男	総 数	男	総 数	男	
総 数	175,788	116,018	188,251	121,291	189,440	120,910	
A 専門的・技術的職業従事者	17,008	11,104	21,080	13,466	23,058	14,418	
1 科学研究者	64	48	360	342	270	216	
2 技術者	7,856	7,536	9,792	9,306	10,440	9,900	
3 保健医療従事者	3,648	832	4,320	774	5,184	1,278	
4 社会福祉専門職業従事者 (保健医療従事者に含む)			1,206	162	1,332	162	
5 法務従事者	32	32	36	18	36	18	
6 経営専門職業従事者	32	32	72	72	180	180	
7 教員	2,880	1,536	2,988	1,602	3,114	1,404	
8 宗教家	208	176	252	198	198	144	
9 文芸家,記者,編集者	80	32	72	54	126	54	
10 美術家,写真家,デザイナー	448	352	396	306	486	360	
11 音楽家,舞台芸術家	208	-	252	36	360	72	
12 その他の専門的・技術的職業従事者	992	496	1,334	596	1,332	630	
B 管理的職業従事者	4,080	3,696	4,518	4,122	3,222	2,898	
13 管理的公務員	160	144	126	126	108	108	
14 会社・団体等役員	2,464	2,128	2,898	2,538	2,196	1,926	
15 その他の管理的職業従事者	1,456	1,424	1,494	1,458	918	864	
C 事務従事者	28,837	11,552	33,629	12,893	31,626	12,294	
16 一般事務従事者	27,397	10,864	32,459	12,317	29,934	11,610	
17 外勤事務従事者	256	80	216	72	144	-	
18 運輸・通信事務従事者	432	368	306	216	540	342	
19 事務用機器操作員	752	240	648	288	1,008	342	
D 販売従事者	14,048	7,248	17,409	9,219	18,686	10,622	
20 商品販売従事者	11,024	5,584	14,151	7,401	14,168	7,994	
21 販売類似職業従事者	3,024	1,664	3,258	1,818	4,518	2,628	
E サービス職業従事者	10,645	3,797	13,940	4,958	15,524	5,190	
22 家庭生活支援サービス職業従業者	176	16	108	-	378	18	
23 生活衛生サービス職業従事者	10,000	3,632	2,034	702	2,376	990	
24 飲食物調理従事者			23~26(個人サービス職業従事者)	5,688	2,466	5,296	1,984

注：20%の抽出集計のため、全数集計結果の就業者数とは一致しない。

資料：国勢調査

：平成17年は公表前のため未集計。

：旧豊田市域の数値である。

各年10月1日現在

区 分	平成 2 年		7 年		1 2 年	
	総 数	男	総 数	男	総 数	男
25 接客・給仕職業従事者	23～26(個人サービス 職業従事者)		4,741	1,141	5,205	1,226
26 住居施設・ビル等管理人			468	324	702	486
27 その他のサービス職業従事者	469	149	901	325	1,567	486
F 保安職業従事者	1,520	1,520	1,710	1,656	1,944	1,890
28 保安職業従事者	1,520	1,520	1,710	1,656	1,944	1,890
G 農林漁業作業	4,688	2,400	4,626	2,556	3,942	2,214
29 農業作業	4,640	2,368	4,590	2,520	3,870	2,160
30 林業作業	16	16	36	36	18	18
31 漁業作業	32	16	-	-	54	36
H 運輸・通信従事者	6,528	6,096	6,030	5,616	6,678	6,120
32 鉄道運転従事者	16	16	18	18	36	36
33 自動車運転者	5,536	5,392	5,418	5,112	5,562	5,112
34 船舶・航空機運転従事者	16	16	18	18	-	-
35 その他の運転従事者	592	560	396	360	864	828
36 通信従事者	368	112	180	108	216	144
I 生産工程・労務作業	87,874	68,269	84,751	66,463	82,286	63,744
I-1 製造・制作作業	70,882	55,805	65,125	52,057	62,264	49,302
37 金属材料製造作業	2,512	2,432	2,268	2,178	1,638	1,566
38 化学製品製造作業	512	448	342	252	360	216
39 窯業・土石製品製造作業	1,392	976	1,188	828	954	648
40 金属加工作業	20,682	16,970	15,031	12,385	11,970	9,846
41 一般機械器具組立・修理作業	8,592	7,552	12,168	10,800	11,736	10,314
42 電気機械器具組立・修理作業	3,429	1,680	2,754	1,638	3,294	1,854
43 輸送機械組立・修理作業	15,952	15,680	14,670	14,274	14,922	14,400
44 計量測定機器・光学機械 器具組立・修理作業	256	176	270	198	252	126
45 食料品製造作業	1,984	608	2,070	666	2,214	900
46 飲料・たばこ製造作業	(食料品製造作業者に含む)		18	18	54	54
47 紡織作業	400	256	432	252	306	216
48 衣服・繊維製品製造作業	2,720	560	2,358	540	1,620	396

C - 2 6 職業中分類別 15 歳以上就業者数 (続き)

各年10月1日現在

区 分	平成 2 年		7 年		1 2 年	
	総 数	男	総 数	男	総 数	男
49 木・竹・草・つる製品製造作業	880	656	846	630	450	378
50 パルプ・紙・紙製品製造作業	240	160	180	72	128	36
51 印刷・製本作業	400	256	504	306	504	396
52 ゴム・プラスチック製品製造	3,347	2,323	3,042	2,070	3,366	1,872
53 革・革製品製造作業	160	48	18	-	144	36
54 その他の製造・制作作業	7,424	5,024	6,966	4,950	8,352	6,048
I-2 定置機関運転・建設機械運転・ 電気作業	2,112	2,080	2,088	2,016	2,160	2,142
55 定置機関・ 機械及び建設機械運転作業	848	832	864	828	774	774
56 電気作業	1,264	1,248	1,224	1,188	1,386	1,368
I-3 採掘・建設・労務作業	14,880	10,384	17,538	12,390	17,862	12,300
57 採掘作業	48	48	72	54	18	18
58 建設作業	4,672	4,256	5,743	5,563	5,760	5,472
59 運搬労務作業	5,392	4,016	6,230	4,574	6,036	4,218
60 その他の労務作業	4,768	2,064	5,493	2,199	6,048	2,592
J 分類不能の職業	560	336	558	342	2,474	1,520
61 分類不能の職業	560	336	558	342	2,474	1,520

C - 27 在学か否かの別・最終卒業学校の種類、年齢(5歳階級)、男女別15歳以上人口

平成12年10月1日現在

男女・年齢	総数	卒業者					在学者	未就学者
		総数 1)	小学校・ 中学校	高校・ 旧中	短大・ 高専	大学・ 大学院		
総数	293,493	266,315	62,965	127,648	29,378	34,147	26,965	213
15～19歳	24,642	5,091	1,701	3,390	-	-	19,539	12
20～24歳	30,298	23,248	1,928	13,127	4,545	2,949	7,038	12
25～29歳	35,376	35,099	2,678	16,512	6,949	7,429	262	15
30～34歳	29,109	29,016	2,295	14,661	4,871	5,856	80	13
35～39歳	23,338	23,307	1,812	12,369	3,539	4,508	24	7
40～44歳	21,313	21,300	2,038	11,350	3,071	3,941	5	8
45～49歳	24,039	24,019	4,059	13,098	2,518	3,199	5	15
50～54歳	29,958	29,946	8,072	15,755	1,931	2,779	2	10
55～59歳	23,769	23,754	9,750	10,350	781	1,599	2	13
60～64歳	16,855	16,835	8,149	6,443	376	919	6	14
65歳以上	34,796	34,700	20,483	10,593	797	968	2	94
男子	155,711	140,756	30,841	69,130	7,737	26,001	14,872	83
15～19歳	13,656	3,267	1,092	2,175	-	-	10,380	9
20～24歳	17,168	12,908	1,190	8,281	1,201	1,810	4,255	5
25～29歳	19,851	19,667	1,614	9,725	1,979	5,360	174	10
30～34歳	16,379	16,335	1,419	8,303	1,259	4,500	37	7
35～39歳	12,918	12,898	1,128	6,755	826	3,491	15	5
40～44歳	11,125	11,122	1,226	5,743	625	2,994	2	1
45～49歳	11,988	11,977	2,005	6,205	626	2,497	1	10
50～54歳	15,394	15,389	3,905	7,899	497	2,311	1	4
55～59歳	12,566	12,559	4,799	5,546	188	1,366	2	5
60～64歳	9,163	9,155	4,009	3,634	118	831	4	4
65歳以上	15,503	15,479	8,454	4,864	418	841	1	23
女子	137,782	125,559	32,124	58,518	21,641	8,146	12,093	130
15～19歳	10,986	1,824	609	1,215	-	-	9,159	3
20～24歳	13,130	10,340	738	4,846	3,344	1,139	2,783	7
25～29歳	15,525	15,432	1,064	6,787	4,970	2,069	88	5
30～34歳	12,730	12,681	876	6,358	3,612	1,356	43	6
35～39歳	10,420	10,409	684	5,614	2,713	1,017	9	2
40～44歳	10,188	10,178	812	5,607	2,446	947	3	7
45～49歳	12,051	12,042	2,054	6,893	1,892	702	4	5
50～54歳	14,564	14,557	4,167	7,856	1,434	468	1	6
55～59歳	11,203	11,195	4,951	4,804	593	233	-	8
60～64歳	7,692	7,680	4,140	2,809	258	88	2	10
65歳以上	19,293	19,221	12,029	5,729	379	127	1	71

注：1)最終卒業学校の種類「不詳」を含む。

：平成17年調査では当該調査項目が無いため集計不可。

：旧豊田市域の数値である。

資料：国勢調査

C - 2 8 常住地又は従業地・通学地による年齢(5歳階級)別、男女別人口

平成17年10月1日現在

性別	年齢区分	常住地による人口					従業地・通学地による人口	
		総数	従業も通学もしていない	自宅で 自従業	市内(自 宅外)従 業・通学	市外 で 通 学	総数	うち市外 に常住
総 数	総数	408,700	124,348	17,325	210,693	46,455	445,252	83,007
	15歳未満	63,395	29,249	-	33,772	374	63,294	273
	15～19	24,734	1,006	62	17,482	5,598	24,642	5,506
	20～24	30,689	2,767	260	19,925	6,508	34,687	10,506
	25～29	33,579	5,533	546	20,732	5,598	39,055	11,074
	30～34	36,040	8,289	1,126	19,746	5,662	42,328	11,950
	35～39	30,561	6,177	1,237	17,621	4,543	36,885	10,867
	40～44	26,285	4,127	1,180	16,308	3,940	31,352	9,007
	45～49	24,211	3,545	1,255	15,302	3,504	27,508	6,801
	50～54	26,603	4,810	1,657	15,921	3,612	28,753	5,762
	55～59	32,216	7,023	2,372	17,882	4,218	34,812	6,814
	60～64	25,141	11,201	2,235	9,180	2,009	26,104	2,972
65歳以上	55,246	40,621	5,395	6,822	889	55,832	1,475	
男	総数	216,079	40,817	8,677	127,458	31,849	251,116	66,886
	15歳未満	32,650	15,109	-	17,345	196	32,572	118
	15～19	13,670	490	37	10,171	2,622	14,908	3,860
	20～24	18,213	913	149	12,663	3,602	22,108	7,497
	25～29	19,675	856	268	14,151	3,552	24,384	8,261
	30～34	19,784	788	509	13,476	4,099	25,254	9,569
	35～39	16,746	591	536	11,371	3,492	22,540	9,286
	40～44	14,327	439	551	9,708	3,078	19,075	7,826
	45～49	12,608	354	578	8,569	2,627	15,778	5,797
	50～54	13,297	472	774	8,831	2,756	15,405	4,864
	55～59	16,516	714	1,094	10,728	3,432	19,013	5,929
	60～64	13,096	4,033	1,132	5,867	1,641	14,054	2,599
65歳以上	25,497	16,058	3,049	4,578	752	26,025	1,280	
女	総数	192,621	83,531	8,648	83,235	14,606	194,136	16,121
	15歳未満	30,745	14,140	-	16,427	178	30,722	155
	15～19	11,064	516	25	7,311	2,976	9,734	1,646
	20～24	12,476	1,854	111	7,262	2,906	12,579	3,009
	25～29	13,904	4,677	278	6,581	2,046	14,671	2,813
	30～34	16,256	7,501	617	6,270	1,563	17,074	2,381
	35～39	13,815	5,586	701	6,250	1,051	14,345	1,581
	40～44	11,958	3,688	629	6,600	862	12,277	1,181
	45～49	11,603	3,191	677	6,733	877	11,730	1,004
	50～54	13,306	4,338	883	7,090	856	13,348	898
	55～59	15,700	6,309	1,278	7,154	786	15,799	885
	60～64	12,045	7,168	1,103	3,313	368	12,050	373
65歳以上	29,749	24,563	2,346	2,244	137	29,807	195	

注：総数に労働力状態「不詳」を含む。

資料：国勢調査

C - 29 常住地又は従業地による産業大分類別15歳以上就業者数

平成17年10月1日現在

産業大分類	常住地による就業者数					従業地による就業者数		
	総数	市内で従業		市外 で 従業	うち 県内	総数	市外 で 常住	うち 県内
		自宅	自宅外					
総数	218,366	17,325	162,178	38,863	38,101	253,617	74,114	70,336
農業	5,197	3,895	1,204	98	93	5,223	124	109
林業	124	40	70	14	14	130	20	15
漁業	17	10	6	1	1	18	2	2
鉱業	105	8	91	6	5	147	48	40
建設業	12,691	1,839	8,475	2,377	2,301	14,700	4,386	4,022
製造業	93,385	3,005	74,452	15,928	15,645	114,477	37,020	35,178
電気・ガス・供給・水道業	440	-	288	152	152	594	306	294
情報通信業	2,019	78	1,094	847	834	3,242	2,070	1,904
運輸業	8,150	209	6,062	1,879	1,843	10,154	3,883	3,703
卸売・小売業	24,934	2,465	17,799	4,670	4,596	26,468	6,204	5,922
金融・保険業	2,701	95	1,668	938	930	2,684	921	891
不動産業	1,405	277	914	214	210	1,550	359	352
飲食店・宿泊業	9,815	1,276	7,404	1,135	1,111	9,856	1,176	1,119
医療・福祉	12,334	521	9,535	2,278	2,244	12,325	2,269	2,201
教育・学習支援業	7,102	447	5,020	1,635	1,610	8,197	2,730	2,597
複合サービス事業	1,787	4	1,552	231	221	1,903	347	336
サービス業 (他に分類されないもの)	28,090	2,796	20,392	4,902	4,754	33,611	10,423	9,897
公務 (他に分類されないもの)	4,095	5	2,971	1,119	1,107	4,002	1,026	990
分類不能の産業	3,975	355	3,181	439	430	4,336	800	764

注：常住地による就業者数 = 本市に常住する就業者数である。資料：国勢調査
 ：従業地による就業者数 = 本市に常住する就業者に市外から通勤する者に加え、
 本市から市外へ通勤する者を差し引いたものをいう。

C - 3 0 常住地による従業・通学市区町村別、利用交通手段（9区分）別15歳以上

従業地 通学地	総数	徒歩だけ	鉄道・電車	乗合バス
総数	197,320	13,511	17,678	4,064
市内 (自宅外)	151,296	13,450	5,874	2,015
県内市外	45,435	52	11,532	1,982
名古屋市	10,696	4	7,162	914
千種区	845	1	561	133
東区	715	-	537	65
北区	170	-	95	14
西区	308	-	219	26
中村区	1,209	-	1,054	99
中区	2,708	1	2,315	221
昭和区	970	-	742	85
瑞穂区	394	1	281	46
熱田区	381	1	272	28
中川区	171	-	82	32
港区	276	-	100	20
南区	332	-	122	14
守山区	219	-	76	8
緑区	479	-	142	12
名東区	507	-	85	16
天白区	1,012	-	479	95
豊橋市	383	-	237	41
岡崎市	6,216	8	1,071	262
瀬戸市	796	2	186	31
半田市	122	-	15	4
春日井市	360	1	134	40
豊川市	116	-	28	1
碧南市	356	1	13	2
刈谷市	4,127	6	509	103
安城市	3,356	7	335	49
西尾市	401	-	22	3
蒲郡市	82	-	31	2
小牧市	133	-	18	5
稲沢市	66	-	32	5
東海市	120	-	11	1
大府市	383	1	55	6
知多市	73	-	11	3
知立市	1,917	7	398	46
尾張旭市	154	1	12	3

注：総数に利用交通手段「不詳」を含む。
 ：複数回答であるので利用交通手段9区分を足しあげたものとは必ずしも一致しない。
 ：平成17年調査では当該調査項目が無いため集計不可。
 ：旧豊田市域の数値である。

自宅外就業者・通学者数

平成12年10月1日現在

勤め先・学校のバス	自家用車	ハイヤー・タクシー	オートバイ	自転車	その他
6,023	138,669	126	6,777	22,058	1,942
4,566	105,125	80	5,380	18,385	1,403
1,428	33,070	40	1,369	3,620	504
59	5,492	12	522	1,096	167
4	367	1	65	129	14
3	390	-	21	47	16
1	99	-	5	20	4
2	165	-	14	46	8
4	466	2	67	146	19
4	1,227	6	97	206	37
13	371	1	93	159	14
1	183	2	20	55	5
1	168	-	15	65	5
2	110	-	2	15	5
3	194	-	6	14	6
5	227	-	12	25	5
2	156	-	6	11	2
-	356	-	10	49	6
3	425	-	8	20	6
11	588	-	81	89	15
4	191	-	24	53	9
83	4,763	6	129	685	75
88	532	-	26	55	19
2	109	-	2	3	-
27	253	-	23	38	3
2	90	-	4	4	5
4	331	1	-	4	6
50	3,377	2	98	268	27
64	2,752	1	99	259	24
1	371	1	7	5	4
-	56	-	5	9	-
11	110	-	2	6	5
8	39	-	2	8	1
1	110	-	-	4	1
11	328	-	4	18	4
-	60	-	-	5	1
20	1,314	-	61	292	14
20	120	-	1	7	3

資料：国勢調査

C - 3 0 常住地による従業・通学市区町村別、利用交通手段（9区分）別15歳以上

従業地 通学地	総数	徒歩だけ	鉄道・電車	乗合バス
高浜市	184	-	22	2
豊明市	680	-	195	39
日進市	1,550	-	363	127
東郷町	594	-	20	8
長久手町	672	1	112	45
師勝町	54	-	43	3
大口町	80	-	11	-
吉良町	51	1	2	-
幸田町	174	-	16	6
額田町	170	-	2	-
三好町	7,205	7	237	153
藤岡町	2,073	4	16	19
小原村	204	-	-	1
足助町	709	-	27	29
下山村	205	-	-	-
旭町	102	-	-	1
田原町	81	-	2	-
その他	790	1	184	28
県外	777	9	272	67
東京都	63	2	44	6
岐阜県	282	1	103	41
静岡県	152	1	32	8
三重県	100	1	27	4
その他	180	4	66	8

自宅外就業者・通学者数（続き）

平成12年10月1日現在

勤め先・学校 のバス	自家用車	ハイヤー・ タクシー	オートバイ	自 転 車	そ の 他
-	164	1	5	6	-
21	458	-	16	78	10
143	1,060	-	53	158	33
32	491	-	8	54	4
113	490	-	19	51	8
-	18	-	8	7	-
6	71	-	1	4	-
-	48	-	-	-	-
5	158	-	6	3	2
5	162	-	-	-	-
528	6,048	4	162	324	46
94	1,856	10	40	51	10
2	196	-	4	2	1
-	643	1	9	19	8
7	195	-	3	-	1
7	91	-	2	-	3
-	80	-	-	-	-
10	443	1	24	44	10
29	474	6	28	53	35
-	16	1	2	5	1
19	179	-	16	29	9
7	113	-	2	5	2
3	67	-	3	8	8
-	99	5	5	6	15

C - 3 1 常住地及び従業地・通学地による市町村別就業者・通学者数(15歳以上)

平成17年10月1日現在

市区町村名	常 住 地			従 業 地・通 学 地		
	総 数	就 業 者	通 学 者	総 数	就 業 者	通 学 者
本市に常住/本市で従業・通学	240,327	218,366	21,961	276,980	253,617	23,363
本市で従業・通学/本市に常住	194,246	179,503	14,743	194,246	179,503	14,743
自 宅	17,325	17,325	-	17,325	17,325	-
自 宅 外	176,921	162,178	14,743	176,921	162,178	14,743
他で従業・通学/他に常住	46,081	38,863	7,218	82,734	74,114	8,620
県 内	45,124	38,101	7,023	77,907	70,336	7,571
名 古 屋 市	10,148	7,581	2,567	14,089	12,303	1,786
千 種 区	901	429	472	843	728	115
東 区	647	545	102	272	229	43
北 区	152	144	8	460	363	97
西 区	296	238	58	449	356	93
中 村 区	1,202	851	351	376	285	91
中 区	2,678	2,374	304	246	198	48
昭 和 区	816	383	433	845	716	129
瑞 穂 区	354	223	131	620	527	93
熱 田 区	340	267	73	251	197	54
中 川 区	147	144	3	551	411	140
港 区	234	219	15	448	344	104
南 区	303	235	68	708	628	80
守 山 区	245	149	96	883	755	128
緑 名 区	404	357	47	2,641	2,471	170
天 白 区	528	475	53	1,561	1,373	188
豊 岡 市	901	548	353	2,935	2,722	213
豊 岡 市	340	242	98	613	408	205
一 宮 市	6,935	5,695	1,240	17,400	16,477	923
瀨 戸 市	71	59	12	664	470	194
春 日 井 市	928	646	282	3,717	2,934	783
豊 川 市	368	237	131	1,348	1,173	175
碧 南 市	115	109	6	406	301	105
刈 谷 市	339	338	1	488	413	75
刈 谷 市	4,737	4,365	372	4,550	4,342	208
安 城 市	3,589	3,302	287	5,251	4,998	253
西 尾 市	416	415	1	842	728	114
東 海 市	171	144	27	410	353	57
大 府 市	393	371	22	676	611	65
知 立 市	1,845	1,521	324	4,087	3,930	157
尾 張 旭 市	158	153	5	807	709	98
高 浜 市	195	177	18	382	345	37
豊 明 市	673	488	185	1,690	1,629	61
日 進 市	1,644	1,034	610	3,232	3,092	140
田 原 市	101	97	4	38	26	12
東 郷 町	638	621	17	2,209	2,081	128
長 久 手 町	890	678	212	1,004	881	123
三 好 町	8,553	8,165	388	8,771	8,046	725
その他の市町村	2,639	2,425	214	5,233	4,086	1,147
県 外	957	762	195	4,827	3,778	1,049
岐 阜 県	387	309	78	2,310	1,804	506
三 重 県	104	94	10	616	299	317
静 岡 県	120	107	13	354	227	127
そ の 他	346	252	94	1,547	1,448	99

資料：国勢調査

D

事 業 所

事業所数・従業者数の推移(民営事業所)

平成18年10月1日現在

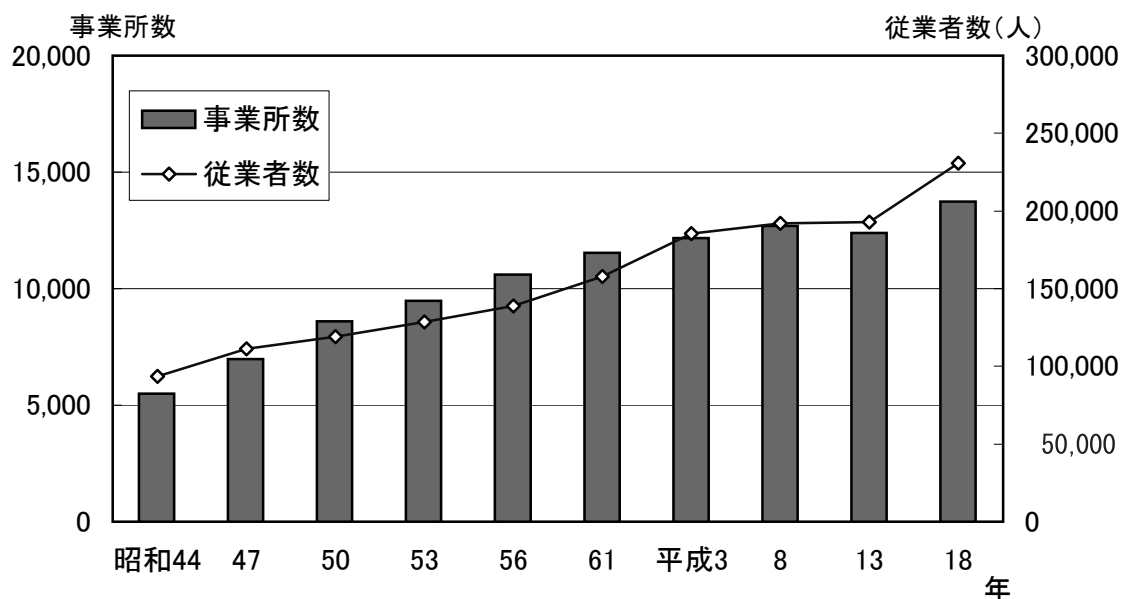

産業大分類別事業所数 構成比

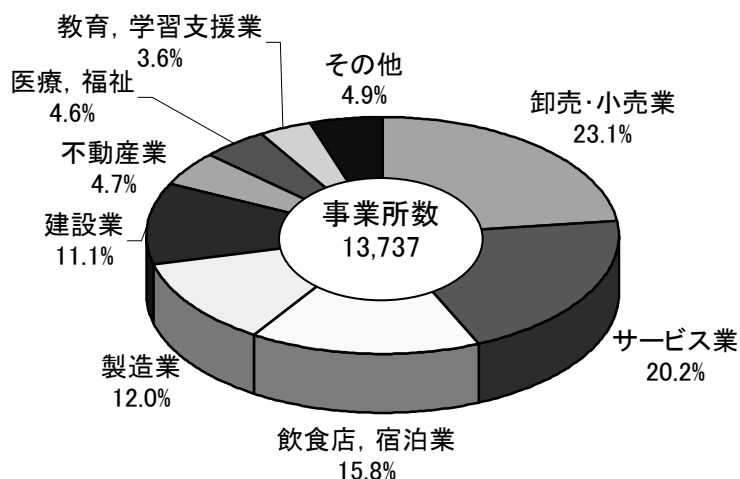

産業大分類別従業者数 構成比

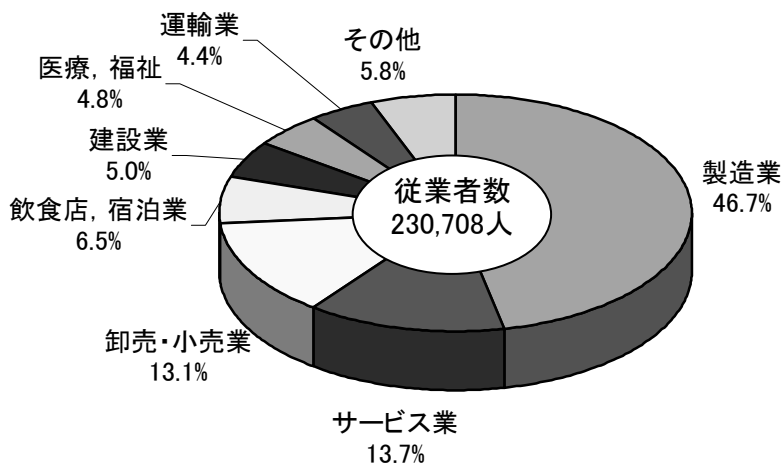

D - 1 従業者規模別事業所数及び従業者数の推移（民営事業所）

年	総 数		0~ 4人		5~ 9人	
	事業所数	従業者数	事業所数	従業者数	事業所数	従業者数
平成 8 年	12,703	192,038	7,206	16,104	2,676	17,500
平成 11 年	12,354	186,203	6,977	15,129	2,571	16,768
平成 13 年	12,402	192,680	6,867	15,360	2,617	17,117
平成 16 年	11,529	198,654	6,361	14,135	2,389	15,680
平成 18 年	13,737	230,708	7,629	16,619	2,709	17,792

注：平成 11・16年は簡易調査。

：平成 16年までは旧豊田市域の数値である。

：平成 16・18年調査の事業所数には「派遣・下請従業者のみ」の事業所も含む。

D - 2 全市産業大分類別総括表（民営事業所）

産 業 大 分 類	事 業										
	総 数	経 営 組 織 別									
		個人 経営	株 式 会 社	合 名・ 合 資	合 同 会 社	相 互 会 社	外 国 会 社	の 独 立 行 政 法 人 等	そ の 他 の 法 人	法 人 で な い 団 体	
総 数	13,737	6,311	6,349	86	-	19	2	48	844	78	
農 ・ 林 ・ 漁 業	36	-	22	-	-	-	-	-	13	1	
鉱 業	20	2	17	-	-	-	-	-	1	-	
建 設 業	1,521	624	892	5	-	-	-	-	-	-	
製 造 業	1,653	404	1,217	22	-	-	-	-	8	2	
電 気 ・ ガ ス 熱 供 給 ・ 水 道 業	6	-	6	-	-	-	-	-	-	-	
情 報 通 信 業	81	5	76	-	-	-	-	-	-	-	
運 輸 業	250	33	212	1	-	-	-	1	2	1	
卸 売 ・ 小 売 業	3,168	1,243	1,797	32	-	-	2	-	93	1	
金 融 ・ 保 険 業	172	16	70	-	-	19	-	-	66	1	
不 動 産 業	640	411	210	8	-	-	-	1	8	2	
飲 食 店 ， 宿 泊 業	2,175	1,472	635	5	-	-	-	-	61	2	
医 療 ， 福 祉	632	411	55	-	-	-	-	-	164	2	
教 育 ， 学 習 支 援 業	500	347	107	-	-	-	-	2	42	2	
複 合 サ ー ビ ス 事 業	111	7	-	-	-	-	-	44	60	-	
サ ー ビ ス 業	2,772	1,336	1,033	13	-	-	-	-	326	64	

10~ 29人		30~ 49人		50~ 299人		300人以上	
事業所数	従業者数	事業所数	従業者数	事業所数	従業者数	事業所数	従業者数
2,063	33,206	341	12,945	367	37,892	50	74,391
2,052	33,185	356	13,518	348	35,644	50	71,959
2,113	34,436	364	13,572	392	41,267	49	70,928
1,979	32,421	319	11,912	413	43,716	58	80,790
2,380	38,874	451	16,862	494	51,345	74	89,216

資料：事業所・企業統計調査

平成 18年 10月 1日現在

所 数										従業者数 (人)
従 業 者 規 模 別										
1~ 4人	5~ 9人	10~ 19人	20~ 29人	30~ 49人	50~ 99人	100~ 299人	300~ 499人	500人 以上	派遣・下請 従業者のみ	
7,613	2,709	1,737	643	451	313	181	34	40	16	230,708
10	13	9	2	1	1	-	-	-	-	409
9	6	4	1	-	-	-	-	-	-	146
852	368	210	40	27	17	6	-	1	-	11,612
546	384	277	114	127	96	56	22	29	2	107,717
-	-	2	-	1	2	1	-	-	-	394
33	19	8	6	7	7	1	-	-	-	1,344
59	26	44	20	46	35	18	1	1	-	10,039
1,714	667	425	210	71	49	26	3	-	3	30,238
46	24	58	30	8	2	2	1	-	1	2,945
554	64	15	1	4	-	1	-	-	1	1,808
1,280	469	263	97	48	12	4	-	-	2	14,985
234	184	128	18	26	21	16	1	2	2	10,987
361	59	44	15	6	6	7	-	1	1	4,495
41	37	18	6	2	2	4	1	-	-	1,952
1,874	389	232	83	77	63	39	5	6	4	31,637

資料：事業所・企業統計調査

D - 3 従業者規模別事業所数及び従業者数（民営事業所）

従業者規模	事業所数											
	平成13年	平成18年	経営組織別									
	総数	総数	個人経営	株式会社	合名・合資	合同会社	相互会社	外国会社	独立行政法人等	その他の法人	法人でない団体	
総数	14,371	13,737	6,311	6,349	86	-	19	2	48	844	78	
0～4人	8,148	7,613	5,266	1,865	38	-	-	-	14	366	64	
5～9人	2,950	2,709	798	1,728	20	-	-	2	18	134	9	
10～19人	1,755	1,737	193	1,336	19	-	4	-	7	175	3	
20～29人	610	643	42	529	4	-	10	-	3	54	1	
30～49人	412	451	9	391	3	-	4	-	1	43	-	
50～99人	265	313	3	270	-	-	-	-	1	39	-	
100～299人	168	181	-	150	2	-	-	-	3	26	-	
300～499人	24	34	-	29	-	-	1	-	1	3	-	
500～999人	16	24	-	23	-	-	-	-	-	1	-	
1,000人以上	13	16	-	15	-	-	-	-	-	1	-	
派遣・下請従業者のみ	10	16	-	13	-	-	-	-	-	2	1	

注：平成13年数値は新豊田市域に組み替えた数値である。

：平成18年調査は簡易調査のため集計表なし。

D - 4 産業大分類・開設年別事業所数及び従業者数（民営事業所）

産業大分類	総数	事業					
		昭和29年以前	昭和30～39年	昭和40～49年	昭和50～59年	昭和60～平成6年	
総数	13,737	824	725	1,960	2,303	3,294	
農・林・漁業	36	1	-	4	6	10	
鉱業	20	1	4	6	3	3	
建設業	1,521	50	78	291	339	445	
製造業	1,653	79	157	350	307	435	
電気・ガス・熱供給・水道業	6	-	-	2	1	3	
情報通信業	81	1	-	2	5	19	
運輸業	250	15	19	36	24	68	
卸売・小売業	3,168	288	209	382	484	699	
金融・保険業	172	9	5	12	23	58	
不動産業	640	8	23	137	108	208	
飲食店、宿泊業	2,175	35	59	260	366	461	
医療、福祉	632	18	15	39	92	131	
教育、学習支援業	500	11	10	27	99	139	
複合サービス業	111	2	5	2	7	24	
サービス業	2,772	306	141	410	439	591	

各年10月1日現在

		従業者数 (人)									
平成13年	平成18年	経営組織別									
総数	総数	個人 経営	株式 会社	合名・ 合資	合同 会社	相互 会社	外国 会社	の 社	独立行政 法人等	その他 の法人	法人でな い団体
209,431	230,708	19,285	191,482	932	-	878	12	1,233	16,646	240	
18,085	16,619	10,322	5,200	105	-	-	-	50	831	111	
19,276	17,792	5,007	11,551	135	-	-	12	118	905	64	
23,840	23,597	2,455	18,235	256	-	55	-	96	2,456	44	
14,507	15,277	963	12,610	101	-	236	-	68	1,278	21	
15,370	16,862	326	14,598	118	-	162	-	39	1,619	-	
18,223	21,840	212	18,736	-	-	-	-	61	2,831	-	
27,154	29,505	-	24,878	217	-	-	-	497	3,913	-	
8,727	12,784	-	10,971	-	-	425	-	304	1,084	-	
11,092	17,424	-	16,709	-	-	-	-	-	715	-	
53,157	59,008	-	57,994	-	-	-	-	-	1,014	-	
...	

資料：事業所・企業統計調査

平成18年10月1日現在

		所数							
平成7 ~11年	平成 12年	平成 13年	平成 14年	平成 15年	平成 16年	平成 17年	平成 18年	不詳	
1,617	337	352	373	424	452	431	360	285	
6	-	-	2	-	-	1	3	3	
2	-	-	-	-	-	1	-	-	
146	23	24	25	18	23	25	17	17	
131	19	25	21	28	26	29	21	25	
-	-	-	-	-	-	-	-	-	
16	5	8	3	6	7	6	2	1	
32	8	4	8	5	11	10	8	2	
391	84	93	105	88	116	97	73	59	
28	1	7	8	4	3	4	5	5	
61	9	8	10	15	13	9	9	22	
305	82	82	75	78	99	116	81	76	
94	40	17	28	39	39	31	39	10	
83	15	23	13	21	23	12	16	8	
5	-	2	13	43	1	3	3	1	
317	51	59	62	79	91	87	83	56	

資料：事業所・企業統計調査

D - 5 産業大分類別・本社・支社別事業所数及び従業者数（民営事業所）

産 業 大 分 類	事 業 所 数			
	総 数	単 独 事 業 所	本 所 ・ 本 社 ・ 本 店	支 所 ・ 支 社 ・ 支 店
総 数	13,737	9,876	497	3,364
農 林 漁 業	36	25	-	11
農 鉱 業	20	14	-	6
建 設 業	1,521	1,313	50	158
製 造 業	1,653	1,167	133	353
電 気 ・ ガ ス ・ 熱 供 給 ・ 水 道 業	6	-	-	6
情 報 通 信 業	81	28	3	50
運 輸 業	250	100	20	130
卸 売 ・ 小 売 業	3,168	1,914	135	1,119
金 融 ・ 保 険 業	172	41	1	130
不 動 産 業	640	583	8	49
飲 食 店 , 宿 泊 業	2,175	1,677	25	473
医 療 , 福 祉 業	632	539	18	75
教 育 , 学 習 支 援 業	500	366	13	121
複 合 サ ー ビ ス 業	111	23	3	85
サ ー ビ ス 業	2,772	2,086	88	598

平成18年10月1日現在

	従業		者数			
	総数		うち	常用雇用者		
	男	女		男	女	
	230,708	157,237	73,471	206,852	142,262	64,590
	409	243	166	347	194	153
	146	130	16	110	97	13
	11,612	9,138	2,474	8,626	6,878	1,748
	107,717	89,756	17,961	103,108	86,353	16,755
	394	306	88	394	306	88
	1,344	959	385	1,189	846	343
	10,039	8,364	1,675	9,648	8,054	1,594
	30,238	14,711	15,527	26,101	12,279	13,822
	2,945	1,204	1,741	2,852	1,145	1,707
	1,808	1,128	680	856	539	317
	14,985	5,976	9,009	11,961	4,533	7,428
	10,987	2,605	8,382	9,858	1,941	7,917
	4,495	2,465	2,030	3,926	2,258	1,668
	1,952	1,174	778	1,827	1,076	751
	31,637	19,078	12,559	26,049	15,763	10,286

資料：事業所・企業統計調査

D - 6 産業小分類別事業所数及び従業者数（民営事業所）

産 業 小 分 類	経 営 組 織 別						
	総 数		う ち 個 人		う ち 法 人		う ち
	事業所数	従業者数	事業所数	従業者数	事業所数	従業者数	事業所数
A～Q 全産業（R 公務を除く）	13,737	230,708	6,311	19,285	7,348	211,183	6,456
A～C 農 林 漁 業	36	409	-	-	35	390	22
A 農 業	36	409	-	-	35	390	22
01 農 業	36	409	-	-	35	390	22
011 耕 種 農 業	13	123	-	-	13	123	9
012 畜 産 農 業	7	58	-	-	7	58	4
013 農 業	7	125	-	-	7	125	1
014 園 芸 業	9	103	-	-	8	84	8
B 林 業	-	-	-	-	-	-	-
02 林 業	-	-	-	-	-	-	-
021 育 林 業	-	-	-	-	-	-	-
022 素 材 生 産 業	-	-	-	-	-	-	-
023 特 用 林 産 物 生 産 業	-	-	-	-	-	-	-
024 林 業	-	-	-	-	-	-	-
029 そ の 他 の 林 業	-	-	-	-	-	-	-
C 漁 業	-	-	-	-	-	-	-
03 漁 業	-	-	-	-	-	-	-
031 海 面 漁 業	-	-	-	-	-	-	-
032 内 水 産 面 漁 殖 業	-	-	-	-	-	-	-
04 水 産 面 漁 殖 業	-	-	-	-	-	-	-
041 海 面 漁 殖 業	-	-	-	-	-	-	-
042 内 水 産 面 養 殖 業	-	-	-	-	-	-	-
D～Q 非農林漁業（R 公務を除く）	13,701	230,299	6,311	19,285	7,313	210,793	6,434
D 鉱 業	20	146	2	4	18	142	17
05 鉱 業	20	146	2	4	18	142	17
051 金 属 鉱 業	-	-	-	-	-	-	-
052 石 炭 亜 炭 鉱 業	-	-	-	-	-	-	-
053 原 油 ・ 天 然 ガ ス 採 取 業	-	-	-	-	-	-	-
054 採 石 業 , 砂 ・ 砂 利 ・ 玉 石 採 取 業	10	70	1	1	9	69	8
055 窯 業 原 料 用 鉱 物 採 取 業	10	76	1	3	9	73	9
059 そ の 他 の 鉱 業	-	-	-	-	-	-	-
E 建 設 工 事 業	1,521	11,612	624	1,489	897	10,123	897
06 総 合 工 事 業	635	6,044	207	583	428	5,461	428
061 一 般 木 工 事 業	45	1,392	5	18	40	1,374	40
062 土 木 工 事 業	230	2,367	57	208	173	2,159	173
063 舗 装 工 事 業	19	286	2	8	17	278	17
064 建 築 工 事 業	84	911	10	28	74	883	74
065 木 造 建 築 工 事 業	232	991	123	302	109	689	109
066 建 築 リ フ ォ ー ム 工 事 業	25	97	10	19	15	78	15
07 職 別 工 事 業 (設 備 工 事 業 を 除 く)	480	1,735	321	664	159	1,071	159
071 大 工 工 事 業	116	268	99	149	17	119	17
072 と び ・ 土 工 ・ コ ン ク リ ー ト 工 事 業	40	345	11	30	29	315	29
073 鉄 骨 ・ 鉄 筋 工 事 業	32	147	15	37	17	110	17
074 石 工 ・ れ ん が 等 工 事 業	21	57	12	19	9	38	9
075 左 官 工 事 業	69	163	59	107	10	56	10
076 板 金 ・ 金 物 工 事 業	55	153	43	100	12	53	12
077 塗 装 工 事 業	41	180	22	59	19	121	19
07A 床 工 事 業	-	-	-	-	-	-	-
07B 内 装 工 事 業	56	214	33	72	23	142	23
079 そ の 他 の 職 別 工 事 業	50	208	27	91	23	117	23
08 設 備 工 事 業	406	3,833	96	242	310	3,591	310
081 電 気 工 事 業	176	1,405	57	119	119	1,286	119
082 電 気 通 信 ・ 信 号 装 置 工 事 業	9	346	-	-	9	346	9
083 管 工 事 業 (さ く 井 工 事 業 を 除 く)	172	1,437	35	109	137	1,328	137
084 機 械 器 具 設 置 工 事 業	34	518	1	4	33	514	33
089 そ の 他 の 設 備 工 事 業	15	127	3	10	12	117	12
F 製 造 業	1,653	107,717	404	1,337	1,247	106,365	1,239

注：*が付された産業分類項目名は、短縮したものである。

平成18年10月1日現在

会社	従業者規模別							派遣・下請従業者のみ				分類コード	
	1～4人	5～9人	10～19人	20～29人	30～49人	50～99人	100人以上	総数	うち個人	うち法人	うち会社		
従業者数	事業所数	事業所数	事業所数	事業所数	事業所数	事業所数	事業所数	事業所数	事業所数	事業所数	事業所数	事業所数	
193,304	7,613	2,709	1,737	643	451	313	255	16	-	15	13	A～Q	
195	10	13	9	2	1	1	-	-	-	-	-	A～C	
195	10	13	9	2	1	1	-	-	-	-	-	A	
195	10	13	9	2	1	1	-	-	-	-	-	01	
60	5	4	3	-	1	-	-	-	-	-	-	011	
44	2	3	1	1	-	-	-	-	-	-	-	012	
7	2	3	-	1	-	1	-	-	-	-	-	013	
84	1	3	5	-	-	-	-	-	-	-	-	014	
-	-	-	-	-	-	-	-	-	-	-	-	B	
-	-	-	-	-	-	-	-	-	-	-	-	02	
-	-	-	-	-	-	-	-	-	-	-	-	021	
-	-	-	-	-	-	-	-	-	-	-	-	022	
-	-	-	-	-	-	-	-	-	-	-	-	023	
-	-	-	-	-	-	-	-	-	-	-	-	024	
-	-	-	-	-	-	-	-	-	-	-	-	029	
-	-	-	-	-	-	-	-	-	-	-	-	C	
-	-	-	-	-	-	-	-	-	-	-	-	03	
-	-	-	-	-	-	-	-	-	-	-	-	031	
-	-	-	-	-	-	-	-	-	-	-	-	032	
-	-	-	-	-	-	-	-	-	-	-	-	04	
-	-	-	-	-	-	-	-	-	-	-	-	041	
-	-	-	-	-	-	-	-	-	-	-	-	042	
193,109	7,603	2,696	1,728	641	450	312	255	16	-	15	13	D～Q	
138	9	6	4	1	-	-	-	-	-	-	-	D	
138	9	6	4	1	-	-	-	-	-	-	-	05	
-	-	-	-	-	-	-	-	-	-	-	-	051	
-	-	-	-	-	-	-	-	-	-	-	-	052	
-	-	-	-	-	-	-	-	-	-	-	-	053	
65	3	4	3	-	-	-	-	-	-	-	-	054	
73	6	2	1	1	-	-	-	-	-	-	-	055	
-	-	-	-	-	-	-	-	-	-	-	-	059	
10,123	852	368	210	40	27	17	7	-	-	-	-	E	
5,461	292	180	118	21	13	7	4	-	-	-	-	06	
1,374	12	12	14	1	3	1	2	-	-	-	-	061	
2,159	67	78	60	15	6	4	-	-	-	-	-	062	
278	3	5	9	-	1	1	-	-	-	-	-	063	
883	34	25	15	5	2	1	2	-	-	-	-	064	
689	158	54	19	-	1	-	-	-	-	-	-	065	
78	18	6	1	-	-	-	-	-	-	-	-	066	
1,071	380	69	24	2	5	-	-	-	-	-	-	07	
119	108	4	3	-	1	-	-	-	-	-	-	071	
315	13	14	9	2	2	-	-	-	-	-	-	072	
110	23	7	1	-	1	-	-	-	-	-	-	073	
38	17	4	-	-	-	-	-	-	-	-	-	074	
56	65	2	2	-	-	-	-	-	-	-	-	075	
53	50	4	1	-	-	-	-	-	-	-	-	076	
121	28	11	2	-	-	-	-	-	-	-	-	077	
-	-	-	-	-	-	-	-	-	-	-	-	07A	
142	42	11	2	-	1	-	-	-	-	-	-	07B	
117	34	12	4	-	-	-	-	-	-	-	-	079	
3,591	180	119	68	17	9	10	3	-	-	-	-	08	
1,286	94	44	21	8	5	3	1	-	-	-	-	081	
346	1	1	2	1	1	2	1	-	-	-	-	082	
1,328	69	61	31	6	1	4	-	-	-	-	-	083	
514	9	9	12	1	1	1	1	-	-	-	-	084	
117	7	4	2	1	1	-	-	-	-	-	-	089	
106,096	546	384	277	114	127	96	107	2	-	2	2	F	

資料：事業所・企業統計調査

D - 6 産業小分類別事業所数及び従業者数（民営事業所）（続き）

産 業 小 分 類	経 営 組 織 別						
	総 数		う ち 個 人		う ち 法 人		う ち
	事業所数	従業者数	事業所数	従業者数	事業所数	従業者数	事業所数
09 食 料 品 製 造 業	53	1,837	17	54	34	1,768	30
091 畜 産 食 料 品 製 造 業	2	151	-	-	2	151	1
092 水 産 食 料 品 製 造 業	2	7	1	2	1	5	1
093 野 菜 缶 詰 等 製 造 業 *	3	50	-	-	2	40	2
094 調 味 料 製 造 業	4	490	-	-	4	490	4
095 糖 類 製 造 業	-	-	-	-	-	-	-
096 精 穀 ・ 製 粉 業	1	7	-	-	1	7	-
097 パ ン ・ 菓 子 製 造 業	7	315	2	4	4	306	3
098 動 植 物 脂 油 製 造 業	-	-	-	-	-	-	-
099 そ の 他 の 食 料 品 製 造 業	34	817	14	48	20	769	19
10 飲 料 ・ た ば こ ・ 飼 料 製 造 業	20	159	11	84	9	75	9
101 清 涼 飲 料 製 造 業	-	-	-	-	-	-	-
102 酒 類 製 造 業	4	26	-	-	4	26	4
103 茶 ・ コ ー ヒ ー 製 造 業	12	98	10	78	2	20	2
104 製 氷 業	-	-	-	-	-	-	-
105 た ば こ 製 造 業	-	-	-	-	-	-	-
106 飼 料 ・ 有 機 質 肥 料 製 造 業	4	35	1	6	3	29	3
11 織 維 工 業 *	21	1,590	10	24	11	1,566	11
111 製 糸 業	-	-	-	-	-	-	-
112 紡 績 業	2	9	1	3	1	6	1
113 ね ん 糸 製 造 業	6	16	5	9	1	7	1
114 織 物 業	-	-	-	-	-	-	-
115 ニ ッ ト 生 地 製 造 業	1	1	1	1	-	-	-
116 染 色 整 理 業	-	-	-	-	-	-	-
117 網 ・ 織 維 製 造 業	-	-	-	-	-	-	-
118 レ ー ス ・ 織 維 雑 品 製 造 業	-	-	-	-	-	-	-
119 そ の 他 の 織 維 工 業	12	1,564	3	11	9	1,553	9
12 衣 服 ・ そ の 他 の 織 維 製 品 製 造 業	50	1,120	25	133	25	987	25
121 織 物 製 外 衣 ・ シ ャ ツ 製 造 業 *	5	31	2	14	3	17	3
122 ニ ッ ト 製 外 衣 ・ シ ャ ツ 製 造 業	3	9	3	9	-	-	-
123 下 着 類 製 造 業	-	-	-	-	-	-	-
124 和 装 製 品 ・ 足 袋 製 造 業	2	5	1	2	1	3	1
125 そ の 他 の 衣 服 ・ 織 維 製 身 の 回 り 品 製 造 業	4	6	2	3	2	3	2
129 そ の 他 の 織 維 製 品 製 造 業	36	1,069	17	105	19	964	19
13 木 材 ・ 木 製 品 製 造 業（ 家 具 を 除 く ）	30	234	10	21	20	213	18
131 製 材 業 ， 木 製 品 製 造 業	19	86	7	16	12	70	10
132 造 作 材 ・ 合 板 ・ 建 築 用 組 立 材 料 製 造 業	6	126	-	-	6	126	6
133 木 製 容 器 製 造 業（ 竹 ， と う を 含 む ）	1	2	1	2	-	-	-
139 そ の 他 の 木 製 品 製 造 業 *	4	20	2	3	2	17	2
14 家 具 ・ 装 備 品 製 造 業	98	2,323	74	154	24	2,169	24
141 家 具 製 造 業	28	2,159	14	33	14	2,126	14
142 宗 教 用 具 製 造 業	5	8	4	6	1	2	1
143 建 具 製 造 業	65	156	56	115	9	41	9
149 そ の 他 の 家 具 ・ 装 備 品 製 造 業	-	-	-	-	-	-	-
15 パ ル プ ・ 紙 ・ 紙 加 工 品 製 造 業	10	142	5	15	5	127	5
151 パ ル プ 製 造 業	-	-	-	-	-	-	-
152 紙 製 造 業	-	-	-	-	-	-	-
153 加 工 紙 製 造 業	1	35	-	-	1	35	1
154 紙 製 品 製 造 業	1	8	-	-	1	8	1
155 紙 製 容 器 製 造 業	7	95	4	11	3	84	3
159 そ の 他 の パ ル プ ・ 紙 ・ 紙 加 工 品 製 造 業	1	4	1	4	-	-	-
16 印 刷 ・ 同 関 連 業	39	460	12	28	27	432	27
161 印 刷 業	35	327	12	28	23	299	23
162 製 版 業	1	5	-	-	1	5	1
163 製 本 業 ， 印 刷 物 加 工 業	3	128	-	-	3	128	3
169 印 刷 関 連 サ ー ビ ス 業	-	-	-	-	-	-	-
17 化 学 工 業	14	1,302	1	9	13	1,293	13
171 化 学 肥 料 製 造 業	1	8	-	-	1	8	1
172 無 機 化 学 工 業 製 品 製 造 業	4	93	-	-	4	93	4
173 有 機 化 学 工 業 製 品 製 造 業	-	-	-	-	-	-	-
174 化 学 織 維 製 造 業	-	-	-	-	-	-	-
175 油 脂 加 工 製 品 ・ 石 け ん ・ 塗 料 等 製 造 業	6	1,143	-	-	6	1,143	6
176 医 薬 品 製 造 業	1	33	-	-	1	33	1
177 化 粧 品 ・ 歯 磨 等 化 粧 用 調 整 品 製 造 業	-	-	-	-	-	-	-
179 そ の 他 の 化 学 工 業	2	25	1	9	1	16	1

注：*が付された産業分類項目名は、短縮したものである。

平成18年10月1日現在

会社	従業者規模別							派遣・下請従業者のみ				分類コード
	1～4人	5～9人	10～19人	20～29人	30～49人	50～99人	100人以上	総数	うち個人	うち法人	うち会社	
従業者数	事業所数	事業所数	事業所数	事業所数	事業所数	事業所数	事業所数	事業所数	事業所数	事業所数	事業所数	事業所数
1,588	16	12	9	4	5	4	3	-	-	-	-	09
53	-	-	-	-	-	2	-	-	-	-	-	091
5	1	1	-	-	-	-	-	-	-	-	-	092
40	-	-	2	1	-	-	-	-	-	-	-	093
490	-	-	-	1	2	-	1	-	-	-	-	094
-	-	-	-	-	-	-	-	-	-	-	-	095
-	-	1	-	-	-	-	-	-	-	-	-	096
233	2	2	-	1	-	1	1	-	-	-	-	097
-	-	-	-	-	-	-	-	-	-	-	-	098
767	13	8	7	1	3	1	1	-	-	-	-	099
75	6	9	4	1	-	-	-	-	-	-	-	10
-	-	-	-	-	-	-	-	-	-	-	-	101
26	-	4	-	-	-	-	-	-	-	-	-	102
20	6	2	3	1	-	-	-	-	-	-	-	103
-	-	-	-	-	-	-	-	-	-	-	-	104
-	-	-	-	-	-	-	-	-	-	-	-	105
29	-	3	1	-	-	-	-	-	-	-	-	106
1,566	9	3	1	-	1	4	3	-	-	-	-	11
-	-	-	-	-	-	-	-	-	-	-	-	111
6	1	1	-	-	-	-	-	-	-	-	-	112
7	5	1	-	-	-	-	-	-	-	-	-	113
-	-	-	-	-	-	-	-	-	-	-	-	114
-	1	-	-	-	-	-	-	-	-	-	-	115
-	-	-	-	-	-	-	-	-	-	-	-	116
-	-	-	-	-	-	-	-	-	-	-	-	117
-	-	-	-	-	-	-	-	-	-	-	-	118
1,553	2	1	1	-	1	4	3	-	-	-	-	119
987	24	11	1	5	2	4	3	-	-	-	-	12
17	1	4	-	-	-	-	-	-	-	-	-	121
-	3	-	-	-	-	-	-	-	-	-	-	122
-	-	-	-	-	-	-	-	-	-	-	-	123
3	2	-	-	-	-	-	-	-	-	-	-	124
3	4	-	-	-	-	-	-	-	-	-	-	125
964	14	7	1	5	2	4	3	-	-	-	-	129
200	16	8	3	1	2	-	-	-	-	-	-	13
57	11	7	1	-	-	-	-	-	-	-	-	131
126	1	1	1	1	2	-	-	-	-	-	-	132
-	1	-	-	-	-	-	-	-	-	-	-	133
17	3	-	1	-	-	-	-	-	-	-	-	139
2,169	79	15	-	1	-	-	3	-	-	-	-	14
2,126	17	7	-	1	-	-	3	-	-	-	-	141
2	5	-	-	-	-	-	-	-	-	-	-	142
41	57	8	-	-	-	-	-	-	-	-	-	143
-	-	-	-	-	-	-	-	-	-	-	-	149
127	5	1	2	-	1	1	-	-	-	-	-	15
-	-	-	-	-	-	-	-	-	-	-	-	151
-	-	-	-	-	-	-	-	-	-	-	-	152
35	-	-	-	-	1	-	-	-	-	-	-	153
8	-	1	-	-	-	-	-	-	-	-	-	154
84	4	-	2	-	-	1	-	-	-	-	-	155
-	1	-	-	-	-	-	-	-	-	-	-	159
432	20	8	3	2	5	1	-	-	-	-	-	16
299	19	7	3	2	4	-	-	-	-	-	-	161
5	-	1	-	-	-	-	-	-	-	-	-	162
128	1	-	-	-	1	1	-	-	-	-	-	163
-	-	-	-	-	-	-	-	-	-	-	-	169
1,293	1	4	2	1	4	1	1	-	-	-	-	17
8	-	1	-	-	-	-	-	-	-	-	-	171
93	-	1	1	1	1	-	-	-	-	-	-	172
-	-	-	-	-	-	-	-	-	-	-	-	173
-	-	-	-	-	-	-	-	-	-	-	-	174
1,143	1	1	-	-	2	1	1	-	-	-	-	175
33	-	-	-	-	1	-	-	-	-	-	-	176
-	-	-	-	-	-	-	-	-	-	-	-	177
16	-	1	1	-	-	-	-	-	-	-	-	179

資料：事業所・企業統計調査

D - 6 産業小分類事業所数及び従業者数（民営事業所）（続き）

産 業 小 分 類	経 営 組 織 別						
	総 数		う ち 個 人		う ち 法 人		
	事業所数	従業者数	事業所数	従業者数	事業所数	従業者数	
18 石油製品・石炭製品製造業	4	86	-	-	4	86	4
181 石油精製業	-	-	-	-	-	-	-
182 潤滑油・グリース製造業*	1	38	-	-	1	38	1
183 コークス製造業	-	-	-	-	-	-	-
184 舗装材料製造業	3	48	-	-	3	48	3
189 その他の石油製品・石炭製品製造業	-	-	-	-	-	-	-
19 プラスチック製品製造業(別掲を除く)	116	4,498	10	84	106	4,414	105
191 プラスチック板・棒・管等製造業*	1	9	-	-	1	9	1
192 プラスチックフィルム等製造業*	7	150	1	4	6	146	6
193 工業用プラスチック製品製造業	82	4,047	5	56	77	3,991	76
194 発泡・強化プラスチック製品製造業	14	150	3	19	11	131	11
195 プラスチック成形材料製造業*	6	50	-	-	6	50	6
199 その他のプラスチック製品製造業	6	92	1	5	5	87	5
20 ゴム製品製造業	22	1,719	11	37	11	1,682	11
201 タイヤ・チューブ製造業	1	1,446	-	-	1	1,446	1
202 ゴム製・プラスチック製履物等製造業*	1	4	1	4	-	-	-
203 ゴムベルト・ゴムホース等製造業*	16	180	8	24	8	156	8
209 その他のゴム製品製造業	4	89	2	9	2	80	2
21 なめし革・同製品・毛皮製造業	4	18	4	18	-	-	-
211 なめし革製造業	-	-	-	-	-	-	-
212 工業用革製品製造業(手袋を除く)	1	10	1	10	-	-	-
213 革製履物用材料・同附属品製造業	-	-	-	-	-	-	-
214 革製履物製造業	-	-	-	-	-	-	-
215 革製手袋製造業	-	-	-	-	-	-	-
216 かばん製造業	1	2	1	2	-	-	-
217 袋物製造業	1	1	1	1	-	-	-
218 毛皮製造業	-	-	-	-	-	-	-
219 その他のなめし革製品製造業	1	5	1	5	-	-	-
22 窯業・土石製品製造業	100	1,168	21	57	79	1,111	79
221 ガラス・同製品製造業	5	125	-	-	5	125	5
222 セメント・同製品製造業	24	423	1	7	23	416	23
223 建設用粘土製品製造業*	3	29	-	-	3	29	3
224 陶磁器・同関連製品製造業	20	158	9	28	11	130	11
225 耐火物製造業	5	105	-	-	5	105	5
226 炭素・黒鉛製品製造業	1	26	-	-	1	26	1
227 研磨材・同製品製造業	2	36	-	-	2	36	2
228 骨材・石工品等製造業	35	219	11	22	24	197	24
229 その他の窯業・土石製品製造業	5	47	-	-	5	47	5
23 鉄鋼製品製造業	21	413	3	6	18	407	18
231 製鉄業	-	-	-	-	-	-	-
232 製鋼・製鋼圧延業	-	-	-	-	-	-	-
233 製鋼を行わない鋼材製造業*	4	24	2	2	2	22	2
234 表面処理鋼材製造業	2	106	-	-	2	106	2
235 鉄素形材製造業	1	40	-	-	1	40	1
239 その他の鉄鋼業	14	243	1	4	13	239	13
24 非鉄金属製造業	9	470	2	3	7	467	7
241 非鉄金属第1次製錬・精製業	-	-	-	-	-	-	-
242 非鉄金属第2次製錬・精製業*	3	138	-	-	3	138	3
243 非鉄金属・同合金圧延業*	-	-	-	-	-	-	-
244 電線・ケーブル製造業	-	-	-	-	-	-	-
245 非鉄金属素形材製造業	5	314	2	3	3	311	3
249 その他の非鉄金属製造業	1	18	-	-	1	18	1
25 金属製品製造業	216	6,445	51	152	165	6,293	165
251 めっき板等製品製造業*	-	-	-	-	-	-	-
252 洋食器・刃物・手道具・金物類製造業	6	388	1	1	5	387	5
253 暖房装置・配管工事用附属品製造業	5	171	1	1	4	170	4
254 建設用・建築用金属製品製造業*	93	1,354	20	62	73	1,292	73
255 金属素形材製品製造業	50	1,999	14	41	36	1,958	36
256 金属被覆・彫刻業, 熱処理業*	32	539	9	33	23	506	23
257 金属線製品製造業(ねじ類を除く)	4	48	1	3	3	45	3
258 ボルト・ナット・リベット等製造業*	8	812	2	4	6	808	6
259 その他の金属製品製造業	18	1,134	3	7	15	1,127	15
26 一般機械器具製造業	327	8,539	48	127	279	8,412	279
261 ボイラ・原動機製造業	-	-	-	-	-	-	-
262 農業用機械製造業*	2	22	1	3	1	19	1

注：*が付された産業分類項目名は、短縮したものである。

平成18年10月1日現在

会社	従業者規模別							派遣・下請従業者のみ				分類コード	
	1～4人	5～9人	10～19人	20～29人	30～49人	50～99人	100人以上	総数	うち個人	うち法人	うち会社		
従業者数	事業所数	事業所数	事業所数	事業所数	事業所数	事業所数	事業所数	事業所数	事業所数	事業所数	事業所数	事業所数	
86	-	2	-	-	-	2	-	-	-	-	-	-	18
-	-	-	-	-	-	-	-	-	-	-	-	-	181
38	-	-	-	-	-	1	-	-	-	-	-	-	182
-	-	-	-	-	-	-	-	-	-	-	-	-	183
48	-	2	-	-	-	1	-	-	-	-	-	-	184
-	-	-	-	-	-	-	-	-	-	-	-	-	189
4,371	16	27	30	14	11	9	9	-	-	-	-	-	19
9	-	1	-	-	-	-	-	-	-	-	-	-	191
146	1	-	3	1	2	-	-	-	-	-	-	-	192
3,948	10	14	23	10	7	9	9	-	-	-	-	-	193
131	3	6	3	1	1	-	-	-	-	-	-	-	194
50	1	4	1	-	-	-	-	-	-	-	-	-	195
87	1	2	-	2	1	-	-	-	-	-	-	-	199
1,682	10	6	2	-	1	2	1	-	-	-	-	-	20
1,446	-	-	-	-	-	-	1	-	-	-	-	-	201
-	1	-	-	-	-	-	-	-	-	-	-	-	202
156	8	4	2	-	1	1	-	-	-	-	-	-	203
80	1	2	-	-	-	1	-	-	-	-	-	-	209
-	2	1	1	-	-	-	-	-	-	-	-	-	21
-	-	-	-	-	-	-	-	-	-	-	-	-	211
-	-	-	1	-	-	-	-	-	-	-	-	-	212
-	-	-	-	-	-	-	-	-	-	-	-	-	213
-	-	-	-	-	-	-	-	-	-	-	-	-	214
-	-	-	-	-	-	-	-	-	-	-	-	-	215
-	1	-	-	-	-	-	-	-	-	-	-	-	216
-	1	-	-	-	-	-	-	-	-	-	-	-	217
-	-	-	-	-	-	-	-	-	-	-	-	-	218
-	-	1	-	-	-	-	-	-	-	-	-	-	219
1,111	34	27	19	12	6	2	-	-	-	-	-	-	22
125	-	1	1	2	-	1	-	-	-	-	-	-	221
416	2	7	7	6	1	1	-	-	-	-	-	-	222
29	1	-	2	-	-	-	-	-	-	-	-	-	223
130	10	6	2	-	2	-	-	-	-	-	-	-	224
105	-	1	2	1	1	-	-	-	-	-	-	-	225
26	-	-	-	1	-	-	-	-	-	-	-	-	226
36	-	1	-	-	1	-	-	-	-	-	-	-	227
197	18	11	4	1	1	-	-	-	-	-	-	-	228
47	3	-	1	1	-	-	-	-	-	-	-	-	229
407	4	2	10	-	3	2	-	-	-	-	-	-	23
-	-	-	-	-	-	-	-	-	-	-	-	-	231
-	-	-	-	-	-	-	-	-	-	-	-	-	232
22	2	-	2	-	-	-	-	-	-	-	-	-	233
106	-	1	-	-	-	1	-	-	-	-	-	-	234
40	-	-	-	-	1	-	-	-	-	-	-	-	235
239	2	1	8	-	2	1	-	-	-	-	-	-	239
467	3	-	2	-	-	3	1	-	-	-	-	-	24
-	-	-	-	-	-	-	-	-	-	-	-	-	241
138	-	-	1	-	-	2	-	-	-	-	-	-	242
-	-	-	-	-	-	-	-	-	-	-	-	-	243
-	-	-	-	-	-	-	-	-	-	-	-	-	244
311	3	-	-	-	-	1	1	-	-	-	-	-	245
18	-	-	1	-	-	-	-	-	-	-	-	-	249
6,293	75	54	38	9	21	9	10	-	-	-	-	-	25
-	-	-	-	-	-	-	-	-	-	-	-	-	251
387	2	3	-	-	-	-	1	-	-	-	-	-	252
170	3	-	-	-	1	-	1	-	-	-	-	-	253
1,292	34	32	19	2	4	1	1	-	-	-	-	-	254
1,958	19	7	7	3	7	3	4	-	-	-	-	-	255
506	7	10	5	3	6	1	-	-	-	-	-	-	256
45	2	1	-	-	1	-	-	-	-	-	-	-	257
808	2	-	2	1	1	1	1	-	-	-	-	-	258
1,127	6	1	5	-	1	3	2	-	-	-	-	-	259
8,412	110	84	60	23	29	8	12	1	-	1	1	-	26
-	-	-	-	-	-	-	-	-	-	-	-	-	261
19	1	-	1	-	-	-	-	-	-	-	-	-	262

資料：事業所・企業統計調査

D - 6 産業小分類事業所数及び従業者数（民営事業所）（続き）

産 業 小 分 類	経 営 組 織 別						
	総 数		う ち 個 人		う ち 法 人		う ち
	事業所数	従業者数	事業所数	従業者数	事業所数	従業者数	
263 建設機械・鉱山機械製造業	-	-	-	-	-	-	-
264 金属加工機械製造業	96	1,655	18	42	78	1,613	78
265 繊維機械製造業	2	42	-	-	2	42	2
266 特殊産業用機械製造業	16	202	1	2	15	200	15
267 一般産業用機械・装置製造業	100	2,873	6	16	94	2,857	94
268 事務用・サービス用等機械器具製造業*	2	13	1	8	1	5	1
269 その他の機械・同部分品製造業	109	3,732	21	56	88	3,676	88
27 電気機械器具製造業	80	1,844	11	43	69	1,801	69
271 発電用・送電用等電気機械器具製造業*	73	1,702	9	37	64	1,665	64
272 民生用電気機械器具製造業	3	62	-	-	3	62	3
273 電球・電気照明器具製造業	-	-	-	-	-	-	-
274 電子応用装置製造業	2	21	1	5	1	16	1
275 電気計測器製造業	1	58	-	-	1	58	1
279 その他の電気機械器具製造業	1	1	1	1	-	-	-
28 情報通信機械器具製造業	11	760	2	11	9	749	9
281 通信機械器具・同関連機械器具製造業	8	705	2	11	6	694	6
282 電子計算機・同附属装置製造業	3	55	-	-	3	55	3
29 電子部品・デバイス製造業	22	700	2	10	20	690	19
291 電子部品・デバイス製造業	22	700	2	10	20	690	19
30 輸送用機械器具製造業	300	69,924	46	205	254	69,719	254
301 自動車・同附属品製造業	293	69,641	46	205	247	69,436	247
302 鉄道車両・同部分品製造業	-	-	-	-	-	-	-
303 船舶製造・修理業，船用機関製造業	-	-	-	-	-	-	-
304 航空機・同附属品製造業	-	-	-	-	-	-	-
305 産業用運搬車両・同部分品等製造業*	1	8	-	-	1	8	1
309 その他の輸送用機械器具製造業	6	275	-	-	6	275	6
31 精密機械器具製造業	13	119	1	1	12	118	12
311 計量器・測定器・分析機器等製造業*	12	115	1	1	11	114	11
312 測量機械器具製造業	-	-	-	-	-	-	-
313 医療用機械器具・医療用品製造業	1	4	-	-	1	4	1
314 理化学機械器具製造業	-	-	-	-	-	-	-
315 光学機械器具・レンズ製造業	-	-	-	-	-	-	-
316 眼鏡製造業（枠を含む）	-	-	-	-	-	-	-
317 時計・同部分品製造業	-	-	-	-	-	-	-
32 その他の製造業	73	1,847	27	61	46	1,786	46
321 貴金属・宝石製品製造業	2	6	2	6	-	-	-
322 楽器製造業	1	1	1	1	-	-	-
32A がん具製造業	2	32	1	4	1	28	1
32B 運動用具製造業	1	2	1	2	-	-	-
324 ペン・鉛筆等事務用品製造業*	3	100	-	-	3	100	3
325 装身具・装飾品等製造業*	-	-	-	-	-	-	-
326 漆器製造業	-	-	-	-	-	-	-
327 畳・傘等生活雑貨製品製造業	16	55	12	27	4	28	4
328 武器製造業	-	-	-	-	-	-	-
32C 情報記録物製造業*	-	-	-	-	-	-	-
32D 他に分類されないその他の製造業	48	1,651	10	21	38	1,630	38
G 電気・ガス・熱供給・水道業	6	394	-	-	6	394	6
33 電気業	5	344	-	-	5	344	5
331 電気業	5	344	-	-	5	344	5
34 ガス業	1	50	-	-	1	50	1
341 ガス業	1	50	-	-	1	50	1
35 熱供給業	-	-	-	-	-	-	-
351 熱供給業	-	-	-	-	-	-	-
36 水道業	-	-	-	-	-	-	-
361 上水道業	-	-	-	-	-	-	-
362 工業用水道業	-	-	-	-	-	-	-
363 下水水道業	-	-	-	-	-	-	-
H 情報通信業	81	1,344	5	8	76	1,336	76
37 通信業	18	131	-	-	18	131	18
371 信書送達業	-	-	-	-	-	-	-
372 固定電気通信業	-	-	-	-	-	-	-
373 移動電気通信業	-	-	-	-	-	-	-
374 電気通信に附帯するサービス業	18	131	-	-	18	131	18

注：*が付された産業分類項目名は、短縮したものである。

平成18年10月1日現在

会社	従業者規模別							派遣・下請従業者のみ				分類コード	
	1～4人	5～9人	10～19人	20～29人	30～49人	50～99人	100人以上	総数	うち個人	うち法人	うち会社		
従業者数	事業所数	事業所数	事業所数	事業所数	事業所数	事業所数	事業所数	事業所数	事業所数	事業所数	事業所数	事業所数	
-	-	-	-	-	-	-	-	-	-	-	-	-	263
1,613	39	26	11	8	10	-	2	-	-	-	-	-	264
42	1	-	-	-	1	-	-	-	-	-	-	-	265
200	3	4	6	1	-	1	-	1	-	1	1	1	266
2,857	21	25	25	7	12	6	4	-	-	-	-	-	267
5	-	2	-	-	-	-	-	-	-	-	-	-	268
3,676	45	27	17	7	6	1	6	-	-	-	-	-	269
1,801	15	27	16	6	8	6	2	-	-	-	-	-	27
1,665	14	25	15	5	7	5	2	-	-	-	-	-	271
62	-	1	-	1	1	-	-	-	-	-	-	-	272
-	-	-	-	-	-	-	-	-	-	-	-	-	273
16	-	1	1	-	-	-	-	-	-	-	-	-	274
58	-	-	-	-	-	1	-	-	-	-	-	-	275
-	1	-	-	-	-	-	-	-	-	-	-	-	279
749	1	2	2	-	1	2	2	1	-	1	1	1	28
694	1	2	1	-	-	2	2	-	-	-	-	-	281
55	-	-	1	-	1	-	-	1	-	1	1	1	282
657	5	5	3	4	3	-	2	-	-	-	-	-	29
657	5	5	3	4	3	-	2	-	-	-	-	-	291
69,719	57	56	57	27	20	30	53	-	-	-	-	-	30
69,436	57	51	57	26	20	30	52	-	-	-	-	-	301
-	-	-	-	-	-	-	-	-	-	-	-	-	302
-	-	-	-	-	-	-	-	-	-	-	-	-	303
-	-	-	-	-	-	-	-	-	-	-	-	-	304
8	-	1	-	-	-	-	-	-	-	-	-	-	305
275	-	4	-	1	-	-	1	-	-	-	-	-	309
118	4	5	3	-	1	-	-	-	-	-	-	-	31
114	3	5	3	-	1	-	-	-	-	-	-	-	311
-	-	-	-	-	-	-	-	-	-	-	-	-	312
4	1	-	-	-	-	-	-	-	-	-	-	-	313
-	-	-	-	-	-	-	-	-	-	-	-	-	314
-	-	-	-	-	-	-	-	-	-	-	-	-	315
-	-	-	-	-	-	-	-	-	-	-	-	-	316
-	-	-	-	-	-	-	-	-	-	-	-	-	317
1,786	34	15	9	4	1	8	2	-	-	-	-	-	32
-	2	-	-	-	-	-	-	-	-	-	-	-	321
-	1	-	-	-	-	-	-	-	-	-	-	-	322
28	1	-	-	1	-	-	-	-	-	-	-	-	32A
-	1	-	-	-	-	-	-	-	-	-	-	-	32B
100	1	1	-	-	-	1	-	-	-	-	-	-	324
-	-	-	-	-	-	-	-	-	-	-	-	-	325
-	-	-	-	-	-	-	-	-	-	-	-	-	326
28	11	5	-	-	-	-	-	-	-	-	-	-	327
-	-	-	-	-	-	-	-	-	-	-	-	-	328
-	-	-	-	-	-	-	-	-	-	-	-	-	32C
1,630	17	9	9	3	1	7	2	-	-	-	-	-	32D
394	-	-	2	-	1	2	1	-	-	-	-	-	G
344	-	-	2	-	1	1	1	-	-	-	-	-	33
344	-	-	2	-	1	1	1	-	-	-	-	-	331
50	-	-	-	-	-	1	-	-	-	-	-	-	34
50	-	-	-	-	-	1	-	-	-	-	-	-	341
-	-	-	-	-	-	-	-	-	-	-	-	-	35
-	-	-	-	-	-	-	-	-	-	-	-	-	351
-	-	-	-	-	-	-	-	-	-	-	-	-	36
-	-	-	-	-	-	-	-	-	-	-	-	-	361
-	-	-	-	-	-	-	-	-	-	-	-	-	362
-	-	-	-	-	-	-	-	-	-	-	-	-	363
1,336	33	19	8	6	7	7	1	-	-	-	-	-	H
131	8	7	1	1	1	-	-	-	-	-	-	-	37
-	-	-	-	-	-	-	-	-	-	-	-	-	371
-	-	-	-	-	-	-	-	-	-	-	-	-	372
-	-	-	-	-	-	-	-	-	-	-	-	-	373
131	8	7	1	1	1	-	-	-	-	-	-	-	374

資料：事業所・企業統計調査

D - 6 産業小分類別事業所数及び従業者数（民営事業所）（続き）

産 業 小 分 類	経 営 組 織 別						
	総 数		う ち 個 人		う ち 法 人		う ち
	事業所数	従業者数	事業所数	従業者数	事業所数	従業者数	事業所数
38 放送業	3	220	-	-	3	220	3
381 公共放送業（有線放送業を除く）	-	-	-	-	-	-	-
382 民間放送業（有線放送業を除く）	1	60	-	-	1	60	1
383 有線放送業	2	160	-	-	2	160	2
39 情報サービス業	42	810	3	6	39	804	39
391 ソフトウェア業	34	617	2	5	32	612	32
39A 情報処理サービス業	6	128	1	1	5	127	5
39B 情報提供サービス業	-	-	-	-	-	-	-
39C その他の情報処理・提供サービス業	2	65	-	-	2	65	2
40 インターネット付随サービス業	3	3	2	2	1	1	1
401 インターネット付随サービス業	3	3	2	2	1	1	1
41 映像・音声・文字情報制作業	15	180	-	-	15	180	15
411 映像情報制作・配給業	2	41	-	-	2	41	2
412 音声情報制作業	-	-	-	-	-	-	-
413 新聞業	2	18	-	-	2	18	2
414 出版業	4	31	-	-	4	31	4
41A ニュース供給業	5	13	-	-	5	13	5
41B その他情報等制作に付随するサービス業*	2	77	-	-	2	77	2
I 運輸業	250	10,039	33	57	216	9,980	213
42 鉄道業	8	225	-	-	8	225	8
421 鉄道路業	8	225	-	-	8	225	8
43 道路旅客運送業	13	995	-	-	13	995	13
431 一般乗合旅客自動車運送業	2	261	-	-	2	261	2
432 一般乗用旅客自動車運送業	9	627	-	-	9	627	9
433 一般貸切旅客自動車運送業	2	107	-	-	2	107	2
439 その他の道路旅客運送業	-	-	-	-	-	-	-
44 道路貨物運送業	176	5,960	32	52	144	5,908	144
441 一般貨物自動車運送業	141	4,951	21	34	120	4,917	120
442 特定貨物自動車運送業	27	950	7	14	20	936	20
443 貨物軽自動車運送業	6	34	4	4	2	30	2
444 集配利用運送業	1	21	-	-	1	21	1
449 その他の道路貨物運送業	1	4	-	-	1	4	1
45 水運業	-	-	-	-	-	-	-
451 外航海運業	-	-	-	-	-	-	-
452 沿海海運業	-	-	-	-	-	-	-
453 内陸水運業	-	-	-	-	-	-	-
454 船舶貸渡業	-	-	-	-	-	-	-
46 航空運送業	-	-	-	-	-	-	-
461 航空運送業	-	-	-	-	-	-	-
462 航空機使用業（航空運送業を除く）	-	-	-	-	-	-	-
47 倉庫業	25	624	1	5	24	619	23
471 倉庫業（冷蔵倉庫業を除く）	22	524	1	5	21	519	21
472 冷蔵倉庫業	3	100	-	-	3	100	2
48 運輸に付随するサービス業	28	2,235	-	-	27	2,233	25
481 港湾運送業	1	18	-	-	1	18	1
482 貨物運取扱業*	2	150	-	-	2	150	2
483 運送代理店	2	48	-	-	2	48	2
484 こ ん 包 業	12	1,856	-	-	12	1,856	12
485 運輸施設提供業	1	54	-	-	1	54	1
489 その他の運輸に付随するサービス業	10	109	-	-	9	107	7
J 卸売・小売業	3,168	30,238	1,243	4,318	1,924	25,916	1,831
49~54 卸売業	545	7,172	109	308	436	6,864	429
49 各種商品卸売業	2	23	-	-	2	23	2
49A 各種商品卸売業*	-	-	-	-	-	-	-
49B その他の各種商品卸売業	2	23	-	-	2	23	2
50 繊維・衣服等卸売業	9	74	1	1	8	73	8
501 繊維品卸売業*	-	-	-	-	-	-	-
502 衣服・身の回り品卸売業	9	74	1	1	8	73	8
51 飲食料品卸売業	104	1,129	27	82	77	1,047	72
51A 米穀類卸売業	4	17	1	3	3	14	3
51B 野菜・果実卸売業	13	195	1	2	12	193	10
51C 食肉卸売業	19	344	6	20	13	324	11
51D 生鮮魚介卸売業	8	92	-	-	8	92	8

注：*が付された産業分類項目名は、短縮したものである。

平成18年10月1日現在

会社	従業者規模別							派遣・下請従業者のみ				分類コード
	1～4人	5～9人	10～19人	20～29人	30～49人	50～99人	100人以上	総数	うち個人	うち法人	うち会社	
従業者数	事業所数	事業所数	事業所数	事業所数	事業所数	事業所数	事業所数	事業所数	事業所数	事業所数	事業所数	事業所数
220	-	1	-	-	-	1	1	-	-	-	-	38
-	-	-	-	-	-	-	-	-	-	-	-	381
60	-	-	-	-	-	1	-	-	-	-	-	382
160	-	1	-	-	-	-	1	-	-	-	-	383
804	17	7	4	3	5	6	-	-	-	-	-	39
612	13	7	3	3	4	4	-	-	-	-	-	391
127	3	-	1	-	1	1	-	-	-	-	-	39A
-	-	-	-	-	-	-	-	-	-	-	-	39B
65	1	-	-	-	-	1	-	-	-	-	-	39C
1	3	-	-	-	-	-	-	-	-	-	-	40
1	3	-	-	-	-	-	-	-	-	-	-	401
180	5	4	3	2	1	-	-	-	-	-	-	41
41	-	-	1	1	-	-	-	-	-	-	-	411
-	-	-	-	-	-	-	-	-	-	-	-	412
18	-	1	1	-	-	-	-	-	-	-	-	413
31	1	2	1	-	-	-	-	-	-	-	-	414
13	4	1	-	-	-	-	-	-	-	-	-	41A
77	-	-	-	1	1	-	-	-	-	-	-	41B
9,883	59	26	44	20	46	35	20	-	-	-	-	I
225	2	1	2	-	2	-	1	-	-	-	-	42
225	2	1	2	-	2	-	1	-	-	-	-	421
995	3	1	-	2	2	1	4	-	-	-	-	43
261	-	-	-	-	-	-	2	-	-	-	-	431
627	3	1	-	1	2	-	2	-	-	-	-	432
107	-	-	-	1	-	1	-	-	-	-	-	433
-	-	-	-	-	-	-	-	-	-	-	-	439
5,908	45	17	28	15	33	27	11	-	-	-	-	44
4,917	33	13	22	13	30	21	9	-	-	-	-	441
936	7	3	6	-	3	6	2	-	-	-	-	442
30	4	1	-	1	-	-	-	-	-	-	-	443
21	-	-	-	1	-	-	-	-	-	-	-	444
4	1	-	-	-	-	-	-	-	-	-	-	449
-	-	-	-	-	-	-	-	-	-	-	-	45
-	-	-	-	-	-	-	-	-	-	-	-	451
-	-	-	-	-	-	-	-	-	-	-	-	452
-	-	-	-	-	-	-	-	-	-	-	-	453
-	-	-	-	-	-	-	-	-	-	-	-	454
-	-	-	-	-	-	-	-	-	-	-	-	46
-	-	-	-	-	-	-	-	-	-	-	-	461
-	-	-	-	-	-	-	-	-	-	-	-	462
552	5	4	6	1	5	4	-	-	-	-	-	47
519	5	4	4	1	5	3	-	-	-	-	-	471
33	-	-	2	-	-	1	-	-	-	-	-	472
2,203	4	3	8	2	4	3	4	-	-	-	-	48
18	-	-	1	-	-	-	-	-	-	-	-	481
150	-	-	-	-	1	-	1	-	-	-	-	482
48	-	-	-	2	-	-	-	-	-	-	-	483
1,856	3	1	-	-	3	2	3	-	-	-	-	484
54	-	-	-	-	-	1	-	-	-	-	-	485
77	1	2	7	-	-	-	-	-	-	-	-	489
23,013	1,714	667	425	210	71	49	29	3	-	3	3	J
6,642	219	136	108	40	16	16	10	-	-	-	-	49～54
23	-	1	1	-	-	-	-	-	-	-	-	49
-	-	-	-	-	-	-	-	-	-	-	-	49A
23	-	1	1	-	-	-	-	-	-	-	-	49B
73	4	4	-	-	1	-	-	-	-	-	-	50
-	-	-	-	-	-	-	-	-	-	-	-	501
73	4	4	-	-	1	-	-	-	-	-	-	502
844	49	22	20	4	5	2	2	-	-	-	-	51
14	3	1	-	-	-	-	-	-	-	-	-	51A
163	4	2	3	1	3	-	-	-	-	-	-	51B
206	8	3	6	-	-	-	2	-	-	-	-	51C
92	2	-	5	-	1	-	-	-	-	-	-	51D

資料：事業所・企業統計調査

D - 6 産業小分類別事業所数及び従業者数（民営事業所）（続き）

産 業 小 分 類	経 営 組 織 別						
	総 数		う ち 個 人		う ち 法 人		う ち
	事業所数	従業者数	事業所数	従業者数	事業所数	従業者数	事業所数
51E その他の農畜産物・水産物卸売業	2	12	-	-	2	12	2
512 食料・飲料卸売業	58	469	19	57	39	412	38
52 建築材料、鉱物・金属材料等卸売業	115	1,345	24	61	91	1,284	89
521 建築材料卸売業	63	449	18	45	45	404	43
522 化学製品卸売業	14	234	-	-	14	234	14
523 鉱物・金属材料卸売業	22	595	-	-	22	595	22
524 再生資源卸売業	16	67	6	16	10	51	10
53 機械器具卸売業	200	3,739	6	16	194	3,723	194
531 一般機械器具卸売業	68	1,110	2	7	66	1,103	66
532 自動車卸売業	72	1,526	3	7	69	1,519	69
533 電気機械器具卸売業	41	748	-	-	41	748	41
539 その他の機械器具卸売業	19	355	1	2	18	353	18
54 その他の卸売業	115	862	51	148	64	714	64
541 家具・建具・じゅう器等卸売業	13	91	2	5	11	86	11
542 医薬品・化粧品等卸売業	38	172	26	59	12	113	12
54A 代理商、仲立業	-	-	-	-	-	-	-
54B 他に分類されないその他の卸売業	64	599	23	84	41	515	41
55~60 小売業	2,623	23,066	1,134	4,010	1,488	19,052	1,402
55 各種商品小売業	19	1,630	3	9	16	1,621	14
551 百貨店、総合スーパー	5	1,506	-	-	5	1,506	4
559 その他の各種商品小売業*	14	124	3	9	11	115	10
56 織物・衣服・身の回り品小売業	372	1,500	165	371	207	1,129	207
561 呉服・服地・寝具小売業	60	243	32	84	28	159	28
562 男子服小売業	73	244	46	101	27	143	27
563 婦人・子供服小売業	156	665	51	121	105	544	105
564 靴・履物小売業	20	86	6	10	14	76	14
569 その他の織物・衣服・身の回り品小売業	63	262	30	55	33	207	33
57 飲食料品小売業	865	10,217	428	2,159	436	8,054	391
571 各種食料品小売業	119	3,487	42	134	76	3,349	45
572 酒小売業	80	298	52	130	28	168	28
573 食肉小売業	11	66	6	17	5	49	5
574 鮮魚小売業	8	27	6	13	2	14	2
575 野菜・果実小売業	35	172	26	70	9	102	7
576 菓子・パン小売業	151	1,036	85	289	66	747	66
577 米穀類小売業	26	143	12	28	14	115	11
57A 料理品小売業	132	1,393	58	249	74	1,144	73
57B 他に分類されない飲食料品小売業	303	3,595	141	1,229	162	2,366	154
58 自動車・自転車小売業	266	1,977	95	206	171	1,771	171
581 自動車小売業	238	1,903	71	165	167	1,738	167
582 自転車小売業	28	74	24	41	4	33	4
59 家具・じゅう器・機械器具小売業	236	1,387	120	258	116	1,129	116
591 家具・建具・畳小売業	66	265	42	86	24	179	24
592 機械器具小売業	118	694	47	105	71	589	71
599 その他のじゅう器小売業	52	428	31	67	21	361	21
60 その他の小売業	865	6,355	323	1,007	542	5,348	503
601 医薬品・化粧品小売業	178	1,171	66	153	112	1,018	110
602 農耕用品小売業	30	211	8	14	22	197	17
603 燃料小売業	173	1,449	18	73	155	1,376	126
604 書籍・文房具小売業	126	1,966	45	322	81	1,644	79
60A スポーツ用品小売業	35	201	15	36	20	165	20
60B がん具・娯楽用品小売業	22	126	6	11	16	115	16
60C 楽器小売業	19	101	4	7	15	94	15
606 写真機・写真材料小売業	7	26	4	6	3	20	3
607 時計・眼鏡・光学機械小売業	50	182	26	59	24	123	24
60D 花・植木小売業	42	189	26	87	16	102	16
60E 中古品小売業*	21	73	15	27	6	46	6
60F 他に分類されないその他の小売業	162	660	90	212	72	448	71
K 金融・保険業	172	2,945	16	28	155	2,915	89
61 銀行	16	367	-	-	16	367	16
611 中央銀行	-	-	-	-	-	-	-
612 銀行（中央銀行を除く）	16	367	-	-	16	367	16
62 協同組織金融業	62	1,081	-	-	62	1,081	-
621 中小企業等金融業	46	969	-	-	46	969	-
622 農林水産金融業	16	112	-	-	16	112	-

注：*が付された産業分類項目名は、短縮したものである。

平成18年10月1日現在

会社	従業者規模別							派遣・下請従業者のみ				分類コード	
	1～4人	5～9人	10～19人	20～29人	30～49人	50～99人	100人以上	総数	うち個人	うち法人	うち会社		
従業者数	事業所数	事業所数	事業所数	事業所数	事業所数	事業所数	事業所数	事業所数	事業所数	事業所数	事業所数	事業所数	
12	1	1	-	-	-	-	-	-	-	-	-	-	51E
357	31	15	6	3	1	2	-	-	-	-	-	-	512
1,265	45	30	22	13	1	3	1	-	-	-	-	-	52
385	31	17	9	6	-	-	-	-	-	-	-	-	521
234	1	6	3	3	-	1	-	-	-	-	-	-	522
595	1	4	9	4	1	2	1	-	-	-	-	-	523
51	12	3	1	-	-	-	-	-	-	-	-	-	524
3,723	53	52	50	20	9	10	6	-	-	-	-	-	53
1,103	14	20	19	9	3	2	1	-	-	-	-	-	531
1,519	21	19	14	7	2	6	3	-	-	-	-	-	532
748	8	13	11	3	3	2	1	-	-	-	-	-	533
353	10	-	6	1	1	-	1	-	-	-	-	-	539
714	68	27	15	3	-	1	1	-	-	-	-	-	54
86	5	5	3	2	-	-	-	-	-	-	-	-	541
113	29	4	3	-	-	-	-	-	-	-	-	-	542
-	-	-	-	-	-	-	-	-	-	-	-	-	54A
515	34	18	9	1	-	1	1	-	-	-	-	-	54B
16,371	1,495	531	317	170	55	33	19	3	-	3	3	3	55～60
1,240	3	6	3	2	-	-	5	-	-	-	-	-	55
1,139	-	-	-	-	-	-	5	-	-	-	-	-	551
101	3	6	3	2	-	-	-	-	-	-	-	-	559
1,129	276	76	13	4	2	-	-	1	-	1	1	1	56
159	43	13	3	1	-	-	-	-	-	-	-	-	561
143	55	17	1	-	-	-	-	-	-	-	-	-	562
544	119	26	8	3	-	-	-	-	-	-	-	-	563
76	11	9	-	-	-	-	-	-	-	-	-	-	564
207	48	11	1	-	2	-	-	1	-	1	1	1	569
6,180	420	131	168	89	28	18	11	-	-	-	-	-	57
1,743	46	14	17	10	9	13	10	-	-	-	-	-	571
168	62	12	6	-	-	-	-	-	-	-	-	-	572
49	7	2	2	-	-	-	-	-	-	-	-	-	573
14	7	-	1	-	-	-	-	-	-	-	-	-	574
71	24	6	3	2	-	-	-	-	-	-	-	-	575
747	83	37	20	5	6	-	-	-	-	-	-	-	576
76	18	4	3	-	1	-	-	-	-	-	-	-	577
1,074	59	25	29	11	5	2	1	-	-	-	-	-	57A
2,238	114	31	87	61	7	3	-	-	-	-	-	-	57B
1,771	148	53	35	21	8	1	-	-	-	-	-	-	58
1,738	122	52	35	20	8	1	-	-	-	-	-	-	581
33	26	1	-	1	-	-	-	-	-	-	-	-	582
1,129	183	34	6	5	3	3	2	-	-	-	-	-	59
179	54	9	-	2	1	-	-	-	-	-	-	-	591
589	89	19	5	1	2	1	1	-	-	-	-	-	592
361	40	6	1	2	-	2	1	-	-	-	-	-	599
4,922	465	231	92	49	14	11	1	2	-	2	2	2	60
996	94	53	16	14	-	1	-	-	-	-	-	-	601
140	15	9	4	1	1	-	-	-	-	-	-	-	602
1,108	49	81	32	8	-	1	1	1	-	1	1	1	603
1,567	41	24	22	20	12	7	-	-	-	-	-	-	604
165	24	4	4	3	-	-	-	-	-	-	-	-	60A
115	13	4	5	-	-	-	-	-	-	-	-	-	60B
94	15	3	-	-	1	-	-	-	-	-	-	-	60C
20	5	1	1	-	-	-	-	-	-	-	-	-	606
123	36	13	-	1	-	-	-	-	-	-	-	-	607
102	29	10	2	1	-	-	-	-	-	-	-	-	60D
46	16	3	-	1	-	-	-	1	-	-	1	1	60E
446	128	26	6	-	-	2	-	-	-	-	-	-	60F
1,805	46	24	58	30	8	2	3	1	-	1	-	-	K
367	1	2	5	7	-	-	1	-	-	-	-	-	61
-	-	-	-	-	-	-	-	-	-	-	-	-	611
367	1	2	5	7	-	-	1	-	-	-	-	-	612
-	5	9	35	9	2	1	1	-	-	-	-	-	62
-	1	2	30	9	2	1	1	-	-	-	-	-	621
-	4	7	5	-	-	-	-	-	-	-	-	-	622

資料：事業所・企業統計調査

D - 6 産業小分類別事業所数及び従業者数（民営事業所）（続き）

産 業 小 分 類	経 営 組 織 別						
	総 数		う ち 個 人		う ち 法 人		う ち
	事業所数	従業者数	事業所数	従業者数	事業所数	従業者数	事業所数
63 郵便貯金取扱機関，政府関係金融機関	-	-	-	-	-	-	-
631 郵便貯金・為替・振替業務取扱機関	-	-	-	-	-	-	-
632 政府関係金融機関	-	-	-	-	-	-	-
64 貸金業，投資業等非預金信用機関	13	52	3	8	10	44	10
641 貸金	9	42	1	3	8	39	8
642 質屋	3	7	2	5	1	2	1
643 クレジットカード業，割賦金融業	-	-	-	-	-	-	-
649 その他の非預金信用機関*	1	3	-	-	1	3	1
65 証券業，商品先物取引業	4	91	-	-	4	91	4
651 証券	4	91	-	-	4	91	4
652 証券業類似業	-	-	-	-	-	-	-
653 商品先物取引業，商品投資業	-	-	-	-	-	-	-
66 補助的金融業，金融附帯業	-	-	-	-	-	-	-
661 補助的金融業，金融附帯業	-	-	-	-	-	-	-
67 保険業（保険媒介代理業等を含む）*	77	1,354	13	20	63	1,332	59
671 生命保険業	26	986	-	-	26	986	26
672 損害保険業	11	173	-	-	11	173	11
673 共済事業	3	27	-	-	3	27	-
674 保険媒介代理業	36	167	12	19	23	146	22
675 保険サ－ビス業	1	1	1	1	-	-	-
L 不動産業	640	1,808	411	610	227	1,197	218
68 不動産取引業	130	474	21	36	109	438	108
681 建物売買業，土地売買業	38	150	2	2	36	148	35
682 不動産代理業・仲介業	92	324	19	34	73	290	73
69 不動産賃貸業	510	1,334	390	574	118	759	110
691 不動産賃貸業*	57	323	20	28	37	295	37
692 貸家業，貸間業	401	746	357	524	44	222	42
693 駐車場業	26	104	13	22	13	82	10
694 不動産管理業	26	161	-	-	24	160	21
M 飲食店，宿泊業	2,175	14,985	1,472	5,219	701	9,737	640
70 一般飲食店	1,351	9,873	840	2,997	509	6,847	451
70A 一般食堂	284	2,589	112	392	171	2,189	114
70B 日本料理店	131	1,213	74	376	57	837	57
70C 西洋料理店	63	689	26	105	37	584	37
70D 中華料理店	163	1,053	93	335	70	718	70
70E 焼肉店（東洋料理のもの）	64	748	32	138	32	610	32
70F その他の食堂，レストラン	28	229	16	69	12	160	12
702 そば・うどん店	75	603	52	291	23	312	22
703 すし店	95	696	63	193	32	503	32
704 喫茶店	387	1,436	335	973	52	463	52
70G ハンバ－ガ－店	12	368	1	12	11	356	11
70H お好み焼き店	26	106	21	68	5	38	5
70J 他に分類されない一般飲食店	23	143	15	45	7	77	7
71 遊興飲食店	691	3,319	589	2,032	102	1,287	102
711 料亭	7	47	4	15	3	32	3
712 バー，キャバレー，ナイトクラブ	221	1,252	190	893	31	359	31
713 酒場，ビヤホール	463	2,020	395	1,124	68	896	68
72 宿泊業	133	1,793	43	190	90	1,603	87
721 旅館，ホテル	70	1,394	31	172	39	1,222	39
722 簡易宿所	1	2	1	2	-	-	-
723 下宿業	1	1	1	1	-	-	-
72A 会社・団体の宿泊業	4	56	2	3	2	53	1
72B 他に分類されない宿泊業	57	340	8	12	49	328	47
N 医療，福祉業	632	10,987	411	2,346	219	8,637	55
73 医療院	502	7,613	397	2,236	105	5,377	19
731 病院	22	4,296	2	104	20	4,192	1
732 一般診療院	137	1,744	82	824	55	920	1
733 歯科診療所	147	1,025	134	862	13	163	-
73A 助産所	1	2	1	2	-	-	-
73B 看護業	-	-	-	-	-	-	-
735 療術業	182	516	165	414	17	102	17
73C 歯科技工所	13	30	13	30	-	-	-
73D その他の医療に附帯するサービス業	-	-	-	-	-	-	-

注：*が付された産業分類項目名は、短縮したものである。

平成18年10月1日現在

会社	従業者規模別							派遣・下請従業者のみ				分類コード
	1～4人	5～9人	10～19人	20～29人	30～49人	50～99人	100人以上	総数	うち個人	うち法人	うち会社	
従業者数	事業所数	事業所数	事業所数	事業所数	事業所数	事業所数	事業所数	事業所数	事業所数	事業所数	事業所数	事業所数
-	-	-	-	-	-	-	-	-	-	-	-	63
-	-	-	-	-	-	-	-	-	-	-	-	631
-	-	-	-	-	-	-	-	-	-	-	-	632
44	11	1	1	-	-	-	-	-	-	-	-	64
39	7	1	1	-	-	-	-	-	-	-	-	641
2	3	-	-	-	-	-	-	-	-	-	-	642
-	-	-	-	-	-	-	-	-	-	-	-	643
3	1	-	-	-	-	-	-	-	-	-	-	649
91	-	-	2	1	1	-	-	-	-	-	-	65
91	-	-	2	1	1	-	-	-	-	-	-	651
-	-	-	-	-	-	-	-	-	-	-	-	652
-	-	-	-	-	-	-	-	-	-	-	-	653
-	-	-	-	-	-	-	-	-	-	-	-	66
-	-	-	-	-	-	-	-	-	-	-	-	661
1,303	29	12	15	13	5	1	1	1	1	-	1	67
986	-	2	7	12	4	-	1	-	-	-	-	671
173	-	3	7	-	1	-	-	-	-	-	-	672
-	-	1	-	1	-	-	-	1	-	-	1	673
144	28	6	1	-	-	1	-	-	-	-	-	674
-	1	-	-	-	-	-	-	-	-	-	-	675
1,139	554	64	15	1	4	-	1	1	1	-	-	L
429	91	35	4	-	-	-	-	-	-	-	-	68
139	25	10	3	-	-	-	-	-	-	-	-	681
290	66	25	1	-	-	-	-	-	-	-	-	682
710	463	29	11	1	4	-	1	1	1	-	-	69
295	44	8	3	-	1	-	1	-	-	-	-	691
213	387	9	2	1	2	-	-	-	-	-	-	692
49	18	5	3	-	-	-	-	-	-	-	-	693
153	14	7	3	-	1	-	-	1	-	-	-	694
8,969	1,280	469	263	97	48	12	4	2	2	-	2	M
6,109	749	295	182	81	33	9	-	2	-	2	2	70
1,464	126	67	57	19	13	2	-	-	-	-	-	70A
837	48	38	26	13	2	2	-	2	-	2	2	70B
584	24	16	11	8	4	-	-	-	-	-	-	70C
718	93	41	19	8	1	1	-	-	-	-	-	70D
610	23	15	12	10	3	1	-	-	-	-	-	70E
160	13	7	3	5	-	-	-	-	-	-	-	70F
299	30	27	14	-	4	-	-	-	-	-	-	70G
503	58	18	10	6	2	1	-	-	-	-	-	70H
463	302	56	23	6	-	-	-	-	-	-	-	70I
356	-	-	3	3	4	2	-	-	-	-	-	70J
38	17	7	2	-	-	-	-	-	-	-	-	71
77	15	3	2	3	-	-	-	-	-	-	-	71A
1,287	477	136	57	11	9	1	-	-	-	-	-	71B
32	3	2	2	-	-	-	-	-	-	-	-	71C
359	130	65	18	4	3	1	-	-	-	-	-	71D
896	344	69	37	7	6	-	-	-	-	-	-	71E
1,573	54	38	24	5	6	2	4	-	-	-	-	72
1,222	23	15	18	4	5	1	4	-	-	-	-	72A
-	1	-	-	-	-	-	-	-	-	-	-	72B
-	1	-	-	-	-	-	-	-	-	-	-	72C
52	3	-	-	-	-	1	-	-	-	-	-	72D
299	26	23	6	1	1	-	-	-	-	-	-	72E
1,706	234	184	128	18	26	21	19	2	-	2	2	N
970	215	154	99	7	7	7	13	-	-	-	-	73
856	-	-	3	1	1	4	13	-	-	-	-	73A
12	9	44	71	6	5	2	-	-	-	-	-	73B
-	42	83	20	-	1	1	-	-	-	-	-	73C
-	1	-	-	-	-	-	-	-	-	-	-	73D
-	-	-	-	-	-	-	-	-	-	-	-	73E
102	152	25	5	-	-	-	-	-	-	-	-	73F
-	11	2	-	-	-	-	-	-	-	-	-	73G
-	-	-	-	-	-	-	-	-	-	-	-	73H

資料：事業所・企業統計調査

D - 6 産業小分類別事業所数及び従業者数（民営事業所）（続き）

産 業 小 分 類	経 営 組 織 別						
	総 数		う ち 個 人		う ち 法 人		う ち
	事業所数	従業者数	事業所数	従業者数	事業所数	従業者数	事業所数
74 保 健 衛 生	3	26	1	6	1	17	1
741 保 健 衛 生 所	-	-	-	-	-	-	-
742 健 康 相 談 施 設	1	6	1	6	-	-	-
749 そ の 他 の 保 健 衛 生	2	20	-	-	1	17	1
75 社 会 保 険 ・ 社 会 福 祉 ・ 介 護 事 業	127	3,348	13	104	113	3,243	35
751 社 会 保 険 事 業 団 体	4	138	-	-	4	138	-
752 福 祉 事 務 所	-	-	-	-	-	-	-
75A 保 育 所	31	504	13	104	18	400	5
75B そ の 他 の 児 童 福 祉 事 業	2	39	-	-	2	39	1
75C 特 別 養 護 老 人 ホ ー ム	7	561	-	-	7	561	-
75D 介 護 老 人 保 健 施 設	5	305	-	-	5	305	-
75E 有 料 老 人 ホ ー ム	1	88	-	-	1	88	1
75F そ の 他 の 老 人 福 祉 ・ 介 護 事 業	36	650	-	-	36	650	15
755 障 害 者 福 祉 事 業	15	234	-	-	14	233	-
75G 更 生 保 護 事 業	1	5	-	-	1	5	-
75H 訪 問 介 護 事 業	16	523	-	-	16	523	11
75J 他 に 分 類 さ れ な い 社 会 保 険 等 事 業 *	9	301	-	-	9	301	2
O 教 育 ， 学 習 支 援 業	500	4,495	347	708	151	3,771	107
76 学 校 教 育	38	2,296	2	6	36	2,290	1
761 小 学 校	-	-	-	-	-	-	-
762 中 等 学 校	2	42	-	-	2	42	-
763 高 等 学 校 ， 中 等 教 育 学 校	3	185	-	-	3	185	-
764 高 等 教 育 機 関 校	8	1,682	-	-	8	1,682	-
765 特 殊 教 育 諸 学 校	-	-	-	-	-	-	-
766 幼 稚 園	18	307	-	-	18	307	-
767 専 修 学 校 ， 各 種 学 校	7	80	2	6	5	74	1
77 そ の 他 の 教 育 ， 学 習 支 援 業	462	2,199	345	702	115	1,481	106
77A 公 民 書 館	-	-	-	-	-	-	-
77B 図 書 館	-	-	-	-	-	-	-
77C 博 物 館 ， 美 術 館	6	210	-	-	5	203	4
77D 動 物 園 ， 植 物 園 ， 水 族 館	2	9	1	2	1	7	1
77E そ の 他 の 社 会 教 育	1	3	-	-	1	3	-
772 職 業 ・ 教 育 支 援 施 設	5	201	-	-	5	201	5
773 学 習 支 援 塾	139	690	94	301	45	389	45
77F 音 楽 教 授 業	50	88	47	62	3	26	3
77G 書 道 教 授 業	62	90	59	88	3	2	1
77H 生 花 ・ 茶 道 教 授 業	30	32	29	31	1	1	-
77J そ ろ ば ん 教 授 業	36	73	33	66	3	7	3
77K 外 国 語 会 話 教 授 業	31	108	23	35	8	73	8
77L ス ポ ー ツ ・ 健 康 教 授 業 *	18	166	6	11	12	155	9
77M フ ィ ッ ト ネ ス ク ラ ブ	7	115	-	-	7	115	7
77N そ の 他 の 教 養 ・ 技 能 教 授 業	65	192	49	88	15	95	14
779 他 に 分 類 さ れ な い 教 育 ， 学 習 支 援 業	10	222	4	18	6	204	6
P 複 合 サ ー ビ ス 事 業	111	1,952	7	21	104	1,931	-
78 郵 便 局 （ 別 掲 を 除 く ）	52	1,011	7	21	45	990	-
781 郵 便 局	44	989	-	-	44	989	-
782 郵 便 局 受 託 業	8	22	7	21	1	1	-
79 協 同 組 合 （ 他 に 分 類 さ れ な い も の ）	59	941	-	-	59	941	-
791 農 林 水 産 業 協 同 組 合 *	45	760	-	-	45	760	-
792 事 業 協 同 組 合 *	14	181	-	-	14	181	-
Q サ ー ビ ス 業 （ 他 に 分 類 さ れ な い も の ）	2,772	31,637	1,336	3,140	1,372	28,349	1,046
80 専 門 サ ー ビ ス 業 *	432	4,091	268	790	162	3,291	161
80A 法 律 事 務 所	5	22	5	22	-	-	-
80B 特 許 事 務 所	-	-	-	-	-	-	-
802 公 証 人 役 場 ， 司 法 書 士 事 務 所	30	101	30	101	-	-	-
80C 公 認 会 計 士 事 務 所	-	-	-	-	-	-	-
80D 税 理 士 事 務 所	42	203	42	203	-	-	-
804 獣 医 業	22	81	16	46	6	35	6
80E 建 築 設 計 業	73	233	48	85	24	147	24
80F 測 量 業	31	184	9	22	22	162	22
80G そ の 他 の 土 木 建 築 サ ー ビ ス 業	2	24	-	-	2	24	2
80H デ ザ イ ン 業	7	23	3	5	4	18	4

注：*が付された産業分類項目名は、短縮したものである。

平成18年10月1日現在

会社	従業者規模別							派遣・下請従業者のみ				分類コード
	1～4人	5～9人	10～19人	20～29人	30～49人	50～99人	100人以上	総数	うち個人	うち法人	うち会社	
従業者数	事業所数	事業所数	事業所数	事業所数	事業所数	事業所数	事業所数	事業所数	事業所数	事業所数	事業所数	事業所数
17	1	1	1	-	-	-	-	-	-	-	-	74
-	-	-	-	-	-	-	-	-	-	-	-	741
-	-	1	-	-	-	-	-	-	-	-	-	742
17	1	-	1	-	-	-	-	-	-	-	-	749
719	18	29	28	11	19	14	6	2	-	2	2	75
-	1	1	1	-	-	-	1	-	-	-	-	751
-	-	-	-	-	-	-	-	-	-	-	-	752
47	3	10	5	6	4	1	-	2	-	2	2	75A
5	-	1	-	-	1	-	-	-	-	-	-	75B
-	-	-	1	-	-	3	3	-	-	-	-	75C
-	-	-	1	-	1	2	1	-	-	-	-	75D
88	-	-	-	-	-	1	-	-	-	-	-	75E
275	9	5	13	2	5	2	-	-	-	-	-	75F
-	3	6	2	-	3	1	-	-	-	-	-	755
-	-	1	-	-	-	-	-	-	-	-	-	75G
294	1	3	4	3	2	2	1	-	-	-	-	75H
10	1	2	1	-	3	2	-	-	-	-	-	75J
1,465	361	59	44	15	6	6	8	1	-	1	1	O
11	2	4	16	4	3	3	6	-	-	-	-	76
-	-	-	-	-	-	-	-	-	-	-	-	761
-	-	-	1	-	1	-	-	-	-	-	-	762
-	-	-	-	-	1	2	-	-	-	-	-	763
-	-	1	-	-	-	1	6	-	-	-	-	764
-	-	-	-	-	-	-	-	-	-	-	-	765
-	-	2	12	3	1	-	-	-	-	-	-	766
11	2	1	3	1	-	-	-	-	-	-	-	767
1,454	359	55	28	11	3	3	2	1	-	1	1	77
-	-	-	-	-	-	-	-	-	-	-	-	77A
-	-	-	-	-	-	-	-	-	-	-	-	77B
197	1	2	-	1	-	1	1	-	-	-	-	77C
7	1	1	-	-	-	-	-	-	-	-	-	77D
-	1	-	-	-	-	-	-	-	-	-	-	77E
201	3	1	-	-	-	-	1	-	-	-	-	772
389	92	28	14	5	-	-	-	-	-	-	-	773
26	47	2	1	-	-	-	-	-	-	-	-	77F
-	60	1	-	-	-	-	-	1	-	1	1	77G
-	30	-	-	-	-	-	-	-	-	-	-	77H
7	32	4	-	-	-	-	-	-	-	-	-	77J
73	27	2	1	-	1	-	-	-	-	-	-	77K
147	9	1	5	3	-	-	-	-	-	-	-	77L
115	2	2	-	2	1	-	-	-	-	-	-	77M
88	51	10	4	-	-	-	-	-	-	-	-	77N
204	3	1	3	-	1	2	-	-	-	-	-	779
-	41	37	18	6	2	2	5	-	-	-	-	P
-	21	17	6	3	1	1	3	-	-	-	-	78
-	13	17	6	3	1	1	3	-	-	-	-	781
-	8	-	-	-	-	-	-	-	-	-	-	782
-	20	20	12	3	1	1	2	-	-	-	-	79
-	9	20	11	2	1	1	1	-	-	-	-	791
-	11	-	1	1	-	-	1	-	-	-	-	792
27,042	1,874	389	232	83	77	63	50	4	-	4	3	Q
3,290	291	81	26	13	8	7	6	-	-	-	-	80
-	3	2	-	-	-	-	-	-	-	-	-	80A
-	-	-	-	-	-	-	-	-	-	-	-	80B
-	21	9	-	-	-	-	-	-	-	-	-	802
-	-	-	-	-	-	-	-	-	-	-	-	80C
-	26	12	3	1	-	-	-	-	-	-	-	80D
35	17	5	-	-	-	-	-	-	-	-	-	804
147	63	7	1	1	1	-	-	-	-	-	-	80E
162	15	10	6	-	-	-	-	-	-	-	-	80F
24	-	-	2	-	-	-	-	-	-	-	-	80G
18	6	-	1	-	-	-	-	-	-	-	-	80H

資料：事業所・企業統計調査

D - 6 産業小分類別事業所数及び従業者数（民営事業所）（続き）

産 業 小 分 類	経 営 組 織 別						
	総 数		う ち 個 人		う ち 法 人		う ち
	事業所数	従業者数	事業所数	従業者数	事業所数	従業者数	事業所数
80J 機械設計業	86	2,689	17	41	69	2,648	69
807 著述・芸術家業	26	53	26	53	-	-	-
808 写真真像業	26	124	16	41	10	83	10
80K 興信業	1	3	1	3	-	-	-
80L 他に分類されない専門サービス業	81	351	55	168	25	174	24
81 学術・開発研究機関	2	38	-	-	2	38	1
811 自然科学研究所	1	19	-	-	1	19	1
812 人文・社会科学研究所	1	19	-	-	1	19	-
82 洗濯・理容・美容・浴場業	973	3,236	780	1,623	193	1,613	193
82A 普通洗濯業	188	572	140	260	48	312	48
82B リネンサブライ業	8	247	2	15	6	232	6
822 理容業	330	800	308	648	22	152	22
823 美容業	387	1,169	309	623	78	546	78
824 公衆浴場業	4	83	1	12	3	71	3
825 特殊浴場業	4	88	1	18	3	70	3
829 その他の洗濯・理容・美容・浴場業	52	277	19	47	33	230	33
83 その他の生活関連サービス業	139	1,117	52	133	87	984	83
831 旅行業	38	312	1	4	37	308	37
833 衣服裁縫修理業	21	87	15	34	6	53	6
834 物品預り業	4	6	3	3	1	3	1
835 火葬・墓地管理業	1	4	-	-	1	4	1
83A 葬儀業	18	190	1	2	17	188	14
83B 結婚式場業	2	202	-	-	2	202	2
83C 冠婚葬祭互助会	1	10	-	-	1	10	1
83D 写真現像・焼付業	26	93	14	39	12	54	12
83E 他に分類されない生活関連サービス業*	28	213	18	51	10	162	9
84 娯楽業	151	3,644	32	81	119	3,563	117
841 映画館	1	17	-	-	1	17	1
842 興行場（別掲を除く）、興行団	1	18	-	-	1	18	1
843 競輪・競馬等の競走場、競技団	-	-	-	-	-	-	-
84A スポーツ施設提供業（別掲を除く）	7	374	1	1	6	373	4
84B 体育館	-	-	-	-	-	-	-
84C ゴルフ場	20	1,494	-	-	20	1,494	20
84D ゴルフ練習場	11	158	1	1	10	157	10
84E ボウリング場	2	36	-	-	2	36	2
84F テニス場	1	20	-	-	1	20	1
84G バッティング・テニス練習場	1	13	-	-	1	13	1
845 公園、遊園地	-	-	-	-	-	-	-
84H マージャンクラブ	22	48	20	38	2	10	2
84J パチンコホール	49	1,144	-	-	49	1,144	49
84K ゲームセンター	20	149	4	14	16	135	16
84L その他遊戯場	1	1	1	1	-	-	-
84M そろけボックス業	9	108	2	3	7	105	7
84N 他に分類されない娯楽業	6	64	3	23	3	41	3
85 廃棄物処理業	47	694	4	12	43	682	41
851 一般廃棄物処理業	17	297	1	3	16	294	16
852 産業廃棄物処理業	30	397	3	9	27	388	25
859 その他の廃棄物処理業	-	-	-	-	-	-	-
86 自動車整備業	253	1,645	137	337	116	1,308	114
861 自動車整備業	253	1,645	137	337	116	1,308	114
87 機械等修理業（別掲を除く）	106	1,480	30	52	76	1,428	76
871 機械修理業（電気機械器具を除く）	61	1,248	5	13	56	1,235	56
872 電気機械器具修理業	20	152	7	10	13	142	13
873 表具	7	13	7	13	-	-	-
879 その他の修理業	18	67	11	16	7	51	7
88 物品賃貸業	73	740	7	15	65	719	65
881 各種物品賃貸業	1	4	-	-	1	4	1
882 産業用機械器具賃貸業	25	341	-	-	25	341	25
883 事務用機械器具賃貸業	-	-	-	-	-	-	-
884 自動車賃貸業	17	106	2	3	15	103	15
885 スポーツ・娯楽用品賃貸業	-	-	-	-	-	-	-
88A 音楽・映像記録物賃貸業*	17	193	3	6	14	187	14
88B 他に分類されない物品賃貸業	13	96	2	6	10	84	10
89 広告業	10	173	-	-	10	173	10
891 広告代理業	6	100	-	-	6	100	6

注：*が付された産業分類項目名は、短縮したものである。

平成18年10月1日現在

会社	従業者規模別							派遣・下請従業者のみ				分類コード
	1～4人	5～9人	10～19人	20～29人	30～49人	50～99人	100人以上	総数	うち個人	うち法人	うち会社	
従業者数	事業所数	事業所数	事業所数	事業所数	事業所数	事業所数	事業所数	事業所数	事業所数	事業所数	事業所数	事業所数
2,648	37	14	6	10	6	7	6	-	-	-	-	80J
-	25	-	1	-	-	-	-	-	-	-	-	807
83	17	6	3	-	-	-	-	-	-	-	-	808
-	1	-	-	-	-	-	-	-	-	-	-	80K
173	60	16	3	1	1	-	-	-	-	-	-	80L
19	-	-	2	-	-	-	-	-	-	-	-	81
19	-	-	1	-	-	-	-	-	-	-	-	811
-	-	-	1	-	-	-	-	-	-	-	-	812
1,613	825	91	44	7	3	1	1	1	-	1	1	82
312	165	14	5	1	1	1	1	1	-	-	1	82A
232	2	1	4	-	-	-	-	1	-	-	-	82B
152	310	16	3	1	-	-	-	-	-	-	-	822
546	318	45	23	1	-	-	-	-	-	-	-	823
71	-	-	2	1	1	-	-	-	-	-	-	824
70	-	1	1	1	1	-	-	-	-	-	-	825
230	30	14	6	2	-	-	-	-	-	-	-	829
824	81	36	11	2	5	2	1	1	-	1	1	83
308	17	15	3	1	1	1	-	-	-	-	-	831
53	16	4	-	-	1	-	-	-	-	-	-	833
3	4	-	-	-	-	-	-	-	-	-	-	834
4	1	-	-	-	-	-	-	-	-	-	-	835
118	7	5	2	-	3	-	-	1	-	1	1	83A
202	-	-	-	1	-	-	1	-	-	-	-	83B
10	-	-	1	-	-	-	-	-	-	-	-	83C
54	17	9	-	-	-	-	-	-	-	-	-	83D
72	19	3	5	-	-	1	-	-	-	-	-	83E
3,558	41	13	37	26	17	13	4	-	-	-	-	84
17	-	-	1	-	-	-	-	-	-	-	-	841
18	-	-	1	-	-	-	-	-	-	-	-	842
-	-	-	-	-	-	-	-	-	-	-	-	843
368	3	-	2	-	-	1	1	-	-	-	-	84A
-	-	-	-	-	-	-	-	-	-	-	-	84B
1,494	-	-	1	-	4	12	3	-	-	-	-	84C
157	2	3	2	3	1	-	-	-	-	-	-	84D
36	-	-	1	1	-	-	-	-	-	-	-	84E
20	-	-	-	1	-	-	-	-	-	-	-	84F
13	-	-	1	-	-	-	-	-	-	-	-	84G
-	-	-	-	-	-	-	-	-	-	-	-	845
10	20	2	-	-	-	-	-	-	-	-	-	84H
1,144	1	1	17	18	12	-	-	-	-	-	-	84J
135	9	5	5	1	-	-	-	-	-	-	-	84K
-	1	-	-	-	-	-	-	-	-	-	-	84L
105	4	-	3	2	-	-	-	-	-	-	-	84M
41	1	2	3	-	-	-	-	-	-	-	-	84N
669	8	13	14	6	4	2	-	-	-	-	-	85
294	2	4	5	2	3	1	-	-	-	-	-	851
375	6	9	9	4	1	1	-	-	-	-	-	852
-	-	-	-	-	-	-	-	-	-	-	-	859
1,288	162	54	22	5	7	2	1	-	-	-	-	86
1,288	162	54	22	5	7	2	1	-	-	-	-	861
1,428	55	24	16	3	5	-	3	-	-	-	-	87
1,235	21	19	12	2	4	-	3	-	-	-	-	871
142	12	4	2	1	1	-	-	-	-	-	-	872
-	7	-	-	-	-	-	-	-	-	-	-	873
51	15	1	2	-	-	-	-	-	-	-	-	879
719	24	24	21	3	-	-	1	-	-	-	-	88
4	1	-	-	-	-	-	-	-	-	-	-	881
341	7	8	9	-	-	-	1	-	-	-	-	882
-	-	-	-	-	-	-	-	-	-	-	-	883
103	8	7	1	1	-	-	-	-	-	-	-	884
-	-	-	-	-	-	-	-	-	-	-	-	885
187	3	5	7	2	-	-	-	-	-	-	-	88A
84	5	4	4	-	-	-	-	-	-	-	-	88B
173	3	3	1	-	2	1	-	-	-	-	-	89
100	2	2	1	-	-	1	-	-	-	-	-	891

資料：事業所・企業統計調査

D - 6 産業小分類別事業所数及び従業者数（民営事業所）（続き）

産 業 小 分 類	経 営 組 織 別						
	総 数		う ち 個 人		う ち 法 人		う ち
	事業所数	従業者数	事業所数	従業者数	事業所数	従業者数	事業所数
899 その他の広告業	4	73	-	-	4	73	4
90 その他の事業サービス業	221	13,708	26	97	194	13,609	185
901 速記・ワープロ入力・複写業	4	212	-	-	4	212	4
902 商品検査業	4	37	1	17	3	20	2
903 計量証明業	1	2	1	2	-	-	-
904 建物サービス業	57	4,041	8	40	49	4,001	49
905 民営職業紹介業	7	174	1	7	6	167	2
906 警備業	16	626	-	-	16	626	16
90A 労働者派遣業	74	7,289	-	-	74	7,289	74
90B 分類されない事業サービス業*	58	1,327	15	31	42	1,294	38
91 政治・経済・文化団体	64	338	-	-	28	257	-
911 経済団体	19	140	-	-	16	131	-
912 労働団体	10	29	-	-	6	18	-
913 学術・文化団体	-	-	-	-	-	-	-
914 政治団体	1	1	-	-	-	-	-
919 他に分類されない非営利的団体	34	168	-	-	6	108	-
92 宗教	279	672	-	-	276	667	-
921 神道系宗教	12	31	-	-	10	28	-
922 仏教系宗教	238	564	-	-	238	564	-
923 キリスト教系宗教	10	24	-	-	10	24	-
929 その他の宗教	19	53	-	-	18	51	-
93 その他のサービス業	22	61	-	-	1	17	-
931 集会場	19	28	-	-	-	-	-
932 と畜場	1	17	-	-	1	17	-
939 他に分類されないサービス業	2	16	-	-	-	-	-

注：*が付された産業分類項目名は、短縮したものである。

平成18年10月1日現在

会社	従業者規模別							派遣・下請従業者のみ				分類コード	
	1～4人	5～9人	10～19人	20～29人	30～49人	50～99人	100人以上	総数	うち個人	うち法人	うち会社		
従業者数	事業所数	事業所数	事業所数	事業所数	事業所数	事業所数	事業所数	事業所数	事業所数	事業所数	事業所数	事業所数	
73	1	1	-	-	2	-	-	-	-	-	-	-	899
13,461	54	25	34	16	24	34	33	1	-	1	1	-	90
212	-	2	-	1	-	-	1	-	-	-	-	-	901
10	1	1	2	-	-	-	-	-	-	-	-	-	902
-	1	-	-	-	-	-	-	-	-	-	-	-	903
4,001	11	7	12	5	6	7	9	-	-	-	-	-	904
105	3	1	-	-	1	2	-	-	-	-	-	-	905
626	-	1	3	4	2	6	-	-	-	-	-	-	906
7,289	9	7	7	5	12	14	19	1	-	1	1	-	90A
1,218	29	6	10	1	3	5	4	-	-	-	-	-	90B
-	49	9	1	2	2	1	-	-	-	-	-	-	91
-	13	4	-	-	2	-	-	-	-	-	-	-	911
-	7	3	-	-	-	-	-	-	-	-	-	-	912
-	-	-	-	-	-	-	-	-	-	-	-	-	913
-	1	-	-	-	-	-	-	-	-	-	-	-	914
-	28	2	1	2	-	1	-	-	-	-	-	-	919
-	261	16	1	-	-	-	-	1	-	1	-	-	92
-	11	1	-	-	-	-	-	-	-	-	-	-	921
-	225	12	1	-	-	-	-	-	-	-	-	-	922
-	9	1	-	-	-	-	-	-	-	-	-	-	923
-	16	2	-	-	-	-	-	1	-	1	-	-	929
-	20	-	2	-	-	-	-	-	-	-	-	-	93
-	19	-	-	-	-	-	-	-	-	-	-	-	931
-	-	-	1	-	-	-	-	-	-	-	-	-	932
-	1	-	1	-	-	-	-	-	-	-	-	-	939

資料：事業所・企業統計調査

D - 7 地区別・産業大分類別事業所数及び従業者数（民営事業所）

(1) 拳母地区

産業大分類	事業								
	平成13年 総数	平成18年 総数	経営組織						
			個人 経営	株式 会社	合名・ 合資	合同 会社	相互 会社	外国の 会社	独立行政 法人等
総数	5,956	5,728	2,386	2,954	36	-	17	2	12
農・林・漁業	8	6	-	3	-	-	-	-	-
建設業	1	-	-	-	-	-	-	-	-
製造業	514	455	125	329	1	-	-	-	-
電気・ガス・熱供給・水道業	487	448	77	362	7	-	-	-	-
情報通信業	2	2	-	2	-	-	-	-	-
運輸業	67	50	3	47	-	-	-	-	-
卸売・小売業	78	68	3	64	-	-	-	-	-
金融・保険業	1,605	1,450	437	966	15	-	-	2	-
不動産業	135	110	7	58	-	-	17	-	-
飲食店，宿泊業	352	358	219	128	4	-	-	-	-
医療，福祉	1,158	1,126	714	382	1	-	-	-	-
教育，学習支援業	219	276	182	22	-	-	-	-	-
複合サービス事業	184	177	111	51	-	-	-	-	1
サービス業	18	31	-	-	-	-	-	-	11
サービス業	1,128	1,171	508	540	8	-	-	-	-

注：平成16年調査は簡易調査のため集計表なし。

(2) 高橋地区

産業大分類	事業								
	平成13年 総数	平成18年 総数	経営組織						
			個人 経営	株式 会社	合名・ 合資	合同 会社	相互 会社	外国の 会社	独立行政 法人等
総数	1,307	1,233	615	522	10	-	-	-	6
農・林・漁業	-	1	-	1	-	-	-	-	-
建設業	-	-	-	-	-	-	-	-	-
製造業	170	158	58	100	-	-	-	-	-
電気・ガス・熱供給・水道業	117	112	27	83	2	-	-	-	-
情報通信業	-	-	-	-	-	-	-	-	-
運輸業	8	5	1	4	-	-	-	-	-
卸売・小売業	10	10	3	7	-	-	-	-	-
金融・保険業	327	282	114	150	6	-	-	-	-
不動産業	15	13	2	3	-	-	-	-	-
飲食店，宿泊業	27	21	8	11	1	-	-	-	-
医療，福祉	219	202	157	44	1	-	-	-	-
教育，学習支援業	63	74	44	8	-	-	-	-	-
複合サービス事業	58	62	38	18	-	-	-	-	-
サービス業	1	8	-	-	-	-	-	-	6
サービス業	292	285	163	93	-	-	-	-	-

注：平成16年調査は簡易調査のため集計表なし。

別		所 数								従 業 者 数	
		従 業 者 規 模 別								平成13年	平成18年
その他 の法人	法人でな い団体	0 ~ 4 人	5 ~ 9 人	10 ~ 19 人	20 ~ 29 人	30 ~ 49 人	50 ~ 99 人	100 ~ 299 人	300 人 以上	総 数	総 数
273	48	2,980	1,214	779	298	205	135	78	39	99,866	112,691
3	-	-	2	3	1	-	-	-	-	84	75
-	-	-	-	-	-	-	-	-	-	6	-
-	-	211	113	82	17	19	10	3	-	5,054	4,605
2	-	135	110	84	28	26	29	12	24	45,775	49,980
-	-	-	-	-	-	-	1	1	-	218	244
-	-	19	12	3	3	7	5	1	-	1,092	986
1	-	12	8	9	7	17	9	6	-	2,645	2,951
30	-	735	327	209	100	36	23	18	2	15,243	15,457
28	-	24	19	32	25	6	1	2	1	2,187	2,226
5	2	306	35	13	1	3	-	-	-	1,028	1,025
29	-	610	270	149	51	36	8	2	-	8,491	8,626
70	2	111	76	53	6	10	12	5	3	5,020	5,825
13	1	113	26	22	8	2	3	3	-	1,205	1,653
20	-	14	10	3	1	-	-	2	1	421	888
72	43	690	206	117	50	43	34	23	8	11,397	18,150

資料：事業所・企業統計調査

別		所 数								従 業 者 数	
		従 業 者 規 模 別								平成13年	平成18年
その他 の法人	法人でな い団体	0 ~ 4 人	5 ~ 9 人	10 ~ 19 人	20 ~ 29 人	30 ~ 49 人	50 ~ 99 人	100 ~ 299 人	300 人 以上	総 数	総 数
79	1	733	231	152	62	28	16	9	2	11,040	10,990
-	-	-	1	-	-	-	-	-	-	-	5
-	-	-	-	-	-	-	-	-	-	-	-
-	-	85	46	23	4	-	-	-	-	979	864
-	-	30	28	23	13	9	3	5	1	3,186	2,795
-	-	-	-	-	-	-	-	-	-	-	-
-	-	3	2	-	-	-	-	-	-	36	17
-	-	4	3	-	1	-	2	-	-	155	158
12	-	164	46	37	22	4	6	3	-	2,824	2,824
8	-	5	1	7	-	-	-	-	-	143	116
1	-	18	3	-	-	-	-	-	-	69	55
-	-	141	33	15	9	4	-	-	-	1,064	1,053
22	-	20	23	17	7	4	2	1	-	751	961
6	-	44	10	4	3	1	-	-	-	252	308
2	-	3	4	1	-	-	-	-	-	5	46
28	1	216	31	25	3	6	3	-	1	1,576	1,788

資料：事業所・企業統計調査

(3) 上郷地区

産業大分類	事業								
	平成13年 総数	平成18年 総数	経営組織						
			個人 経営	株式 会社	合名・ 合資	合同 会社	相互 会社	外国の 会社	独立行政 法人等
総数	972	948	437	427	7	-	-	-	2
農・林・漁業	-	-	-	-	-	-	-	-	-
建設業	136	130	52	78	-	-	-	-	
製造業	170	156	42	108	4	-	-	-	
電気・ガス・熱供給・水道業	-	-	-	-	-	-	-	-	
情報通信業	3	8	1	7	-	-	-	-	
運輸業	25	28	2	26	-	-	-	-	
卸売・小売業	251	216	94	111	-	-	-	-	
金融・保険業	8	7	3	1	-	-	-	-	
不動産業	30	32	28	3	1	-	-	-	
飲食店，宿泊業	117	104	67	28	1	-	-	-	
医療，福祉	27	44	22	6	-	-	-	-	
教育，学習支援業	24	26	22	4	-	-	-	-	
複合サービス事業	5	7	1	-	-	-	-	2	
サービス業	176	190	103	55	1	-	-	-	

注：平成16年調査は簡易調査のため集計表なし。

(4) 高岡地区

産業大分類	事業								
	平成13年 総数	平成18年 総数	経営組織						
			個人 経営	株式 会社	合名・ 合資	合同 会社	相互 会社	外国の 会社	独立行政 法人等
総数	2,344	2,260	994	1,133	9	-	2	-	7
農・林・漁業	3	3	-	1	-	-	-	-	-
建設業	193	168	53	114	1	-	-	-	
製造業	413	400	84	310	4	-	-	-	
電気・ガス・熱供給・水道業	-	-	-	-	-	-	-	-	
情報通信業	17	13	-	13	-	-	-	-	
運輸業	61	75	3	71	-	-	-	1	
卸売・小売業	537	474	170	287	1	-	-	-	
金融・保険業	19	18	1	4	-	-	2	-	
不動産業	150	139	102	37	-	-	-	-	
飲食店，宿泊業	368	341	237	89	1	-	-	-	
医療，福祉	76	96	73	8	-	-	-	-	
教育，学習支援業	98	88	67	16	-	-	-	-	
複合サービス事業	8	14	-	-	-	-	-	6	
サービス業	401	431	204	183	2	-	-	-	

注：平成16年調査は簡易調査のため集計表なし。

別		所 数									従 業 者 数	
		従 業 者 規 模 別									平成13年	平成18年
その他 の法人	法人でな い団体	0 ~ 4 人	5 ~ 9 人	10 ~ 19 人	20 ~ 29 人	30 ~ 49 人	50 ~ 99 人	100 ~ 299 人	300 人 以上	総 数	総 数	
70	5	536	172	125	38	29	24	20	4	15,168	16,828	
-	-	-	-	-	-	-	-	-	-	-	-	
-	-	69	30	23	4	2	1	1	-	1,085	984	
2	-	51	38	26	13	12	8	6	2	7,334	8,450	
-	-	-	-	-	-	-	-	-	-	-	-	
-	-	1	4	2	-	-	1	-	-	79	131	
-	-	3	-	6	2	5	6	5	1	1,448	1,938	
10	1	125	42	30	10	4	2	2	1	2,115	2,222	
2	1	5	-	1	1	-	-	-	-	71	44	
-	-	31	1	-	-	-	-	-	-	84	51	
8	-	65	18	13	4	3	1	-	-	718	692	
16	-	15	13	10	1	-	1	4	-	787	904	
-	-	22	2	2	-	-	-	-	-	61	68	
4	-	2	2	2	-	-	1	-	-	30	106	
28	3	147	22	10	3	3	3	2	-	1,356	1,238	

資料：事業所・企業統計調査

別		所 数									従 業 者 数	
		従 業 者 規 模 別									平成13年	平成18年
その他 の法人	法人でな い団体	0 ~ 4 人	5 ~ 9 人	10 ~ 19 人	20 ~ 29 人	30 ~ 49 人	50 ~ 99 人	100 ~ 299 人	300 人 以上	総 数	総 数	
102	13	1,168	440	327	122	87	65	37	14	44,785	48,631	
2	-	-	1	1	-	1	-	-	-	34	61	
-	-	-	-	-	-	-	-	-	-	-	-	
-	-	81	42	32	6	2	3	1	1	1,590	2,010	
2	-	127	90	73	30	33	21	15	11	27,660	27,696	
-	-	-	-	-	-	-	-	-	-	-	-	
-	-	7	1	2	2	-	1	-	-	127	167	
-	-	11	6	13	4	18	16	6	1	3,026	4,047	
16	-	222	100	79	47	13	11	2	-	4,955	4,966	
11	-	3	3	8	2	2	-	-	-	212	276	
-	-	122	17	-	-	-	-	-	-	339	301	
14	-	211	70	45	13	1	1	-	-	2,106	1,954	
15	-	37	33	19	1	3	1	2	-	863	1,098	
5	-	72	8	6	2	-	-	-	-	326	313	
8	-	4	9	-	-	-	-	1	-	76	221	
29	13	271	60	49	15	14	11	10	1	3,471	5,521	

資料：事業所・企業統計調査

(5) 猿投地区

産業大分類	事業								
	平成13年 総数	平成18年 総数	経営組織						
			個人 経営	株式 会社	合名・ 合資	合同 会社	相互 会社	外国の 会社	独立行政 法人等
総数	1,558	1,533	773	628	8	-	-	-	7
農・林・漁業	8	8	-	4	-	-	-	-	-
建設業	7	7	-	7	-	-	-	-	-
製造業	252	243	116	127	-	-	-	-	-
電気・ガス・熱供給・水道業	189	191	42	145	4	-	-	-	-
情報通信業	3	3	-	3	-	-	-	-	-
運輸業	25	26	4	21	-	-	-	-	-
卸売・小売業	369	321	156	158	1	-	-	-	-
金融・保険業	13	14	1	4	-	-	-	-	-
不動産業	68	68	46	19	1	-	-	-	1
飲食店，宿泊業	186	174	133	36	1	-	-	-	-
医療，福祉	57	72	44	6	-	-	-	-	-
教育，学習支援業	82	82	61	7	-	-	-	-	-
複合サービス事業	6	13	2	-	-	-	-	-	6
サービス業	290	309	168	89	1	-	-	-	-

注：平成16年調査は簡易調査のため集計表なし。

(6) 松平地区

産業大分類	事業								
	平成13年 総数	平成18年 総数	経営組織						
			個人 経営	株式 会社	合名・ 合資	合同 会社	相互 会社	外国の 会社	独立行政 法人等
総数	265	236	122	78	4	-	-	-	1
農・林・漁業	1	-	-	-	-	-	-	-	-
建設業	-	-	-	-	-	-	-	-	-
製造業	48	48	27	20	1	-	-	-	-
電気・ガス・熱供給・水道業	84	64	36	28	-	-	-	-	-
情報通信業	-	-	-	-	-	-	-	-	-
運輸業	2	3	-	3	-	-	-	-	-
卸売・小売業	49	44	28	11	3	-	-	-	-
金融・保険業	-	-	-	-	-	-	-	-	-
不動産業	1	1	-	1	-	-	-	-	-
飲食店，宿泊業	16	18	11	6	-	-	-	-	-
医療，福祉	6	5	4	-	-	-	-	-	-
教育，学習支援業	13	8	6	1	-	-	-	-	-
複合サービス事業	3	3	-	-	-	-	-	-	1
サービス業	42	42	10	8	-	-	-	-	-

注：平成16年調査は簡易調査のため集計表なし。

別		所 数								従 業 者 数	
		従 業 者 規 模 別								平成13年	平成18年
その他 の法人	法人でな い団体	0～ 4人	5～ 9人	10～ 19人	20～ 29人	30～ 49人	50～ 99人	100～ 299人	300人 以上	総 数	総 数
116	1	886	309	158	60	49	42	18	11	19,951	22,864
4	-	4	2	1	-	-	1	-	-	113	121
-	-	1	2	3	1	-	-	-	-	78	83
-	-	141	75	18	4	2	2	1	-	1,688	1,480
-	-	54	39	29	12	21	20	7	9	8,870	10,544
-	-	-	-	-	-	1	1	-	-	220	121
-	-	1	-	1	1	-	-	-	-	19	39
1	-	7	3	9	2	3	2	-	-	434	460
6	-	177	80	34	17	7	6	-	-	2,795	2,404
9	-	5	1	6	1	-	1	-	-	196	193
1	-	61	5	1	-	1	-	-	-	139	203
4	-	106	42	13	10	2	-	1	-	1,024	1,160
22	-	24	20	17	2	4	2	3	-	950	1,194
14	-	63	2	6	2	3	2	3	1	1,444	1,790
5	-	7	3	1	-	-	1	1	-	46	258
50	1	235	35	19	8	5	4	2	1	1,935	2,814

資料：事業所・企業統計調査

別		所 数								従 業 者 数	
		従 業 者 規 模 別								平成13年	平成18年
その他 の法人	法人でな い団体	0～ 4人	5～ 9人	10～ 19人	20～ 29人	30～ 49人	50～ 99人	100～ 299人	300人 以上	総 数	総 数
29	2	155	39	25	5	6	4	2	-	1,870	1,761
-	-	-	-	-	-	-	-	-	-	10	-
-	-	-	-	-	-	-	-	-	-	-	-
-	-	34	8	5	-	-	1	-	-	320	261
-	-	34	16	5	3	3	2	1	-	622	697
-	-	-	-	-	-	-	-	-	-	-	-
-	-	1	1	1	-	-	-	-	-	9	20
2	-	30	7	3	1	2	1	-	-	306	306
-	-	-	-	-	-	-	-	-	-	-	-
-	-	1	-	-	-	-	-	-	-	1	2
-	1	10	1	6	-	-	-	1	-	401	229
1	-	3	1	1	-	-	-	-	-	30	25
1	-	5	2	1	-	-	-	-	-	41	29
2	-	-	1	1	1	-	-	-	-	20	46
23	1	37	2	2	-	1	-	-	-	110	146

資料：事業所・企業統計調査

(7) 藤岡地区

産業大分類	事業								
	平成13年 総数	平成18年 総数	経営組織						
			個人 経営	株式 会社	合名・ 合資	合同 会社	相互 会社	外国の 会社	独立行政 法人等
総数	558	507	238	231	2	-	-	-	1
農・林・漁業	6	6	-	4	-	-	-	-	-
建設業	7	5	1	4	-	-	-	-	-
製造業	80	76	39	37	-	-	-	-	-
電気・ガス・熱供給・水道業	138	120	33	87	-	-	-	-	-
情報通信業	-	-	-	-	-	-	-	-	-
運輸業	1	-	-	-	-	-	-	-	-
卸売・小売業	23	20	9	11	-	-	-	-	-
金融・保険業	97	72	30	37	1	-	-	-	-
不動産業	4	5	1	-	-	-	-	-	-
飲食店、宿泊業	12	11	5	5	1	-	-	-	-
医療、福祉	55	57	45	11	-	-	-	-	-
教育、学習支援業	18	20	13	1	-	-	-	-	-
複合サービス事業	24	25	19	4	-	-	-	-	-
サービス業	6	5	1	-	-	-	-	-	1
	87	85	42	30	-	-	-	-	-

注：平成16年調査は簡易調査のため集計表なし。

(8) 小原地区

産業大分類	事業								
	平成13年 総数	平成18年 総数	経営組織						
			個人 経営	株式 会社	合名・ 合資	合同 会社	相互 会社	外国の 会社	独立行政 法人等
総数	260	233	134	73	1	-	-	-	2
農・林・漁業	3	2	-	2	-	-	-	-	-
建設業	6	4	-	4	-	-	-	-	-
製造業	38	36	22	14	-	-	-	-	-
電気・ガス・熱供給・水道業	56	47	17	30	-	-	-	-	-
情報通信業	1	-	-	-	-	-	-	-	-
運輸業	-	-	-	-	-	-	-	-	-
卸売・小売業	5	5	4	-	1	-	-	-	-
金融・保険業	48	36	28	8	-	-	-	-	-
不動産業	-	1	-	-	-	-	-	-	-
飲食店、宿泊業	1	2	-	2	-	-	-	-	-
医療、福祉	16	19	13	6	-	-	-	-	-
教育、学習支援業	10	10	6	1	-	-	-	-	-
複合サービス事業	8	7	5	1	-	-	-	-	-
サービス業	8	8	2	-	-	-	-	-	2
	60	56	37	5	-	-	-	-	-

注：平成16年調査は簡易調査のため集計表なし。

別		所 数								従 業 者 数	
		従 業 者 規 模 別								平成13年	平成18年
その他 の法人	法人でな い団体	0 ~ 4 人	5 ~ 9 人	10 ~ 19 人	20 ~ 29 人	30 ~ 49 人	50 ~ 99 人	100 ~ 299 人	300 人 以上	総 数	総 数
34	1	283	93	59	22	25	11	10	4	7,797	8,330
1	1	2	1	3	-	-	-	-	-	83	62
-	-	2	2	1	-	-	-	-	-	64	30
-	-	55	15	6	-	-	-	-	-	363	311
-	-	38	26	15	7	16	6	8	4	4,564	5,503
-	-	-	-	-	-	-	-	-	-	-	-
-	-	-	-	-	-	-	-	-	-	6	-
-	-	9	3	5	1	2	-	-	-	166	185
4	-	34	17	8	10	2	-	1	-	961	742
4	-	3	-	1	1	-	-	-	-	41	43
-	-	9	1	-	-	-	-	1	-	96	132
1	-	42	6	5	1	1	2	-	-	395	376
6	-	6	6	7	-	1	-	-	-	182	188
2	-	17	5	3	-	-	-	-	-	78	96
3	-	2	1	1	-	1	-	-	-	50	62
13	-	64	10	4	2	2	3	-	-	748	600

資料：事業所・企業統計調査

別		所 数								従 業 者 数	
		従 業 者 規 模 別								平成13年	平成18年
その他 の法人	法人でな い団体	0 ~ 4 人	5 ~ 9 人	10 ~ 19 人	20 ~ 29 人	30 ~ 49 人	50 ~ 99 人	100 ~ 299 人	300 人 以上	総 数	総 数
22	1	166	34	16	6	6	4	1	-	1,673	1,654
-	-	1	-	1	-	-	-	-	-	22	18
-	-	3	1	-	-	-	-	-	-	24	17
-	-	25	7	4	-	-	-	-	-	185	141
-	-	26	8	4	2	4	2	1	-	724	781
-	-	-	-	-	-	-	-	-	-	13	-
-	-	-	-	-	-	-	-	-	-	-	-
-	-	5	-	-	-	-	-	-	-	10	7
-	-	27	6	2	1	-	-	-	-	186	144
1	-	1	-	-	-	-	-	-	-	-	4
-	-	2	-	-	-	-	-	-	-	2	5
-	-	11	4	1	3	-	-	-	-	119	144
3	-	6	2	-	-	1	1	-	-	55	111
-	1	6	1	-	-	-	-	-	-	19	19
4	-	4	1	3	-	-	-	-	-	65	49
14	-	49	4	1	-	1	1	-	-	249	214

資料：事業所・企業統計調査

(9) 足助地区

産業大分類	事業									
	平成13年 総数	平成18年 総数	経営						組織	
			個人 経営	株式 会社	合名・ 合資	合同 会社	相互 会社	外国の 会社	独立行政 法人等	
総数	502	482	278	136	3	-	-	-	4	
農・林・漁業	4	4	-	3	-	-	-	-	-	
建設業	85	80	48	32	-	-	-	-	-	
製造業	58	58	28	29	-	-	-	-	-	
電気・ガス・熱供給・水道業	1	1	-	1	-	-	-	-	-	
情報通信業	1	1	-	1	-	-	-	-	-	
運輸業	6	7	2	4	-	-	-	-	-	
卸売・小売業	143	127	88	30	2	-	-	-	-	
金融・保険業	6	2	1	-	-	-	-	-	-	
不動産業	3	5	2	2	-	-	-	-	-	
飲食店，宿泊業	66	57	40	16	-	-	-	-	-	
医療，福祉	12	14	9	1	-	-	-	-	-	
教育，学習支援業	12	13	9	4	-	-	-	-	-	
複合サービス事業	4	8	-	-	-	-	-	-	4	
サービス業	101	104	51	12	1	-	-	-	-	

注：平成16年調査は簡易調査のため集計表なし。

(10) 下山地区

産業大分類	事業									
	平成13年 総数	平成18年 総数	経営						組織	
			個人 経営	株式 会社	合名・ 合資	合同 会社	相互 会社	外国の 会社	独立行政 法人等	
総数	211	191	99	69	-	-	-	-	2	
農・林・漁業	2	2	-	2	-	-	-	-	-	
建設業	57	43	29	14	-	-	-	-	-	
製造業	35	31	11	20	-	-	-	-	-	
電気・ガス・熱供給・水道業	-	-	-	-	-	-	-	-	-	
情報通信業	-	-	-	-	-	-	-	-	-	
運輸業	3	3	-	3	-	-	-	-	-	
卸売・小売業	42	44	26	13	-	-	-	-	-	
金融・保険業	2	1	-	-	-	-	-	-	-	
不動産業	-	-	-	-	-	-	-	-	-	
飲食店，宿泊業	23	22	11	10	-	-	-	-	-	
医療，福祉	5	5	3	-	-	-	-	-	-	
教育，学習支援業	3	4	4	-	-	-	-	-	-	
複合サービス事業	4	5	1	-	-	-	-	-	2	
サービス業	35	31	14	7	-	-	-	-	-	

注：平成16年調査は簡易調査のため集計表なし。

別		所 数								従 業 者 数	
		従 業 者 規 模 別								平成13年	平成18年
その他 の法人	法人でな い団体	0 ~ 4 人	5 ~ 9 人	10 ~ 19 人	20 ~ 29 人	30 ~ 49 人	50 ~ 99 人	100 ~ 299 人	300 人 以上	総 数	総 数
58	3	330	84	41	14	5	5	3	-	2,976	3,141
1	-	3	1	-	-	-	-	-	-	22	14
-	-	1	-	-	-	-	-	-	-	-	3
-	-	55	19	4	2	-	-	-	-	394	351
1	-	29	16	7	4	1	1	-	-	529	475
-	-	-	-	1	-	-	-	-	-	13	13
-	-	1	-	-	-	-	-	-	-	5	3
-	1	3	-	1	2	1	-	-	-	72	105
7	-	90	25	10	1	1	-	-	-	625	545
1	-	1	-	1	-	-	-	-	-	48	19
1	-	3	1	1	-	-	-	-	-	18	27
-	1	40	7	7	3	-	-	-	-	306	299
4	-	6	2	2	-	1	2	1	-	285	484
-	-	10	1	-	-	-	1	1	-	62	185
4	-	1	1	4	2	-	-	-	-	77	117
39	1	87	11	3	-	1	1	1	-	520	501

資料：事業所・企業統計調査

別		所 数								従 業 者 数	
		従 業 者 規 模 別								平成13年	平成18年
その他 の法人	法人でな い団体	0 ~ 4 人	5 ~ 9 人	10 ~ 19 人	20 ~ 29 人	30 ~ 49 人	50 ~ 99 人	100 ~ 299 人	300 人 以上	総 数	総 数
21	-	121	31	22	6	6	3	2	-	1,549	1,597
-	-	-	1	-	1	-	-	-	-	25	30
-	-	-	-	-	-	-	-	-	-	-	-
-	-	31	6	3	2	1	-	-	-	234	215
-	-	17	6	5	-	1	2	-	-	331	316
-	-	-	-	-	-	-	-	-	-	-	-
-	-	1	-	-	1	-	-	1	-	8	150
5	-	30	7	5	-	2	-	-	-	254	254
1	-	-	-	1	-	-	-	-	-	4	10
-	-	-	-	-	-	-	-	-	-	-	-
1	-	10	7	4	1	-	-	-	-	161	149
2	-	1	1	2	-	1	-	-	-	69	73
-	-	4	-	-	-	-	-	-	-	9	8
2	-	2	1	-	1	1	-	-	-	110	70
10	-	25	2	2	-	-	1	1	-	344	322

資料：事業所・企業統計調査

(11) 旭地区

産業大分類	事業								
	平成13年 総数	平成18年 総数	経営組織						
			個人 経営	株式 会社	合名・ 合資	合同 会社	相互 会社	外国の 会社	独立行政 法人等
総数	223	189	120	36	5	-	-	-	2
農・林・漁業	1	1	-	1	-	-	-	-	-
建設業	3	3	1	1	-	-	-	-	-
製造業	61	54	38	14	2	-	-	-	-
電気・ガス・熱供給・水道業	16	11	5	4	-	-	-	-	-
情報通信業	1	-	-	-	-	-	-	-	-
運輸業	1	1	-	1	-	-	-	-	-
卸売・小売業	4	2	1	1	-	-	-	-	-
金融・保険業	58	46	38	5	3	-	-	-	-
不動産業	1	-	-	-	-	-	-	-	-
飲食店、宿泊業	3	2	1	1	-	-	-	-	-
医療、福祉	29	21	14	4	-	-	-	-	-
教育、学習支援業	6	6	3	1	-	-	-	-	-
複合サービス事業	2	1	1	-	-	-	-	-	-
サービス業	2	5	-	-	-	-	-	-	2
サービス業	35	36	18	3	-	-	-	-	-

注：平成16年調査は簡易調査のため集計表なし。

(12) 稲武地区

産業大分類	事業								
	平成13年 総数	平成18年 総数	経営組織						
			個人 経営	株式 会社	合名・ 合資	合同 会社	相互 会社	外国の 会社	独立行政 法人等
総数	215	197	115	62	1	-	-	-	2
農・林・漁業	2	3	-	1	-	-	-	-	-
建設業	1	-	-	-	-	-	-	-	-
製造業	34	30	17	13	-	-	-	-	-
電気・ガス・熱供給・水道業	18	15	2	11	1	-	-	-	-
情報通信業	1	1	-	1	-	-	-	-	-
運輸業	-	-	-	-	-	-	-	-	-
卸売・小売業	6	3	2	1	-	-	-	-	-
金融・保険業	68	56	34	21	-	-	-	-	-
不動産業	2	1	-	-	-	-	-	-	-
飲食店、宿泊業	1	1	-	1	-	-	-	-	-
医療、福祉	35	34	30	3	-	-	-	-	-
教育、学習支援業	7	10	8	1	-	-	-	-	-
複合サービス事業	6	7	4	1	-	-	-	-	1
サービス業	2	4	-	-	-	-	-	-	1
サービス業	32	32	18	8	-	-	-	-	-

注：平成16年調査は簡易調査のため集計表なし。

別		所 数								従 業 者 数	
		従 業 者 規 模 別								平成13年	平成18年
その他 の法人	法人でな い団体	0 ~ 4 人	5 ~ 9 人	10 ~ 19 人	20 ~ 29 人	30 ~ 49 人	50 ~ 99 人	100 ~ 299 人	300 人 以上	総 数	総 数
24	2	144	23	15	2	2	2	1	-	1,340	1,020
-	-	-	1	-	-	-	-	-	-	6	6
1	-	2	1	-	-	-	-	-	-	20	13
-	-	44	3	7	-	-	-	-	-	265	204
1	1	5	2	3	-	-	-	1	-	227	189
-	-	-	-	-	-	-	-	-	-	1	-
-	-	1	-	-	-	-	-	-	-	1	1
-	-	1	1	-	-	-	-	-	-	21	7
-	-	42	2	2	-	-	-	-	-	178	132
-	-	-	-	-	-	-	-	-	-	1	-
-	-	2	-	-	-	-	-	-	-	13	2
3	-	11	5	2	2	1	-	-	-	241	172
2	-	1	4	-	-	1	-	-	-	63	68
-	-	1	-	-	-	-	-	-	-	4	2
3	-	2	2	1	-	-	-	-	-	51	39
14	1	32	2	-	-	-	2	-	-	248	185

資料：事業所・企業統計調査

別		所 数								従 業 者 数	
		従 業 者 規 模 別								平成13年	平成18年
その他 の法人	法人でな い団体	0 ~ 4 人	5 ~ 9 人	10 ~ 19 人	20 ~ 29 人	30 ~ 49 人	50 ~ 99 人	100 ~ 299 人	300 人 以上	総 数	総 数
16	1	127	39	18	8	3	2	-	-	1,416	1,201
2	-	-	3	-	-	-	-	-	-	6	17
-	-	-	-	-	-	-	-	-	-	34	-
-	-	21	4	3	1	1	-	-	-	277	186
-	1	2	5	3	2	1	2	-	-	336	291
-	-	-	-	1	-	-	-	-	-	18	16
-	-	-	-	-	-	-	-	-	-	-	-
-	-	2	1	-	-	-	-	-	-	21	11
1	-	41	8	6	1	-	-	-	-	268	242
1	-	-	-	1	-	-	-	-	-	16	14
-	-	-	1	-	-	-	-	-	-	4	5
1	-	25	6	3	-	-	-	-	-	157	131
1	-	6	3	-	1	-	-	-	-	57	56
1	-	5	2	-	-	-	-	-	-	13	24
3	-	-	2	1	1	-	-	-	-	43	50
6	-	25	4	-	2	1	-	-	-	166	158

資料：事業所・企業統計調査

E

農
水

産

林
業

専・兼業農家数の推移

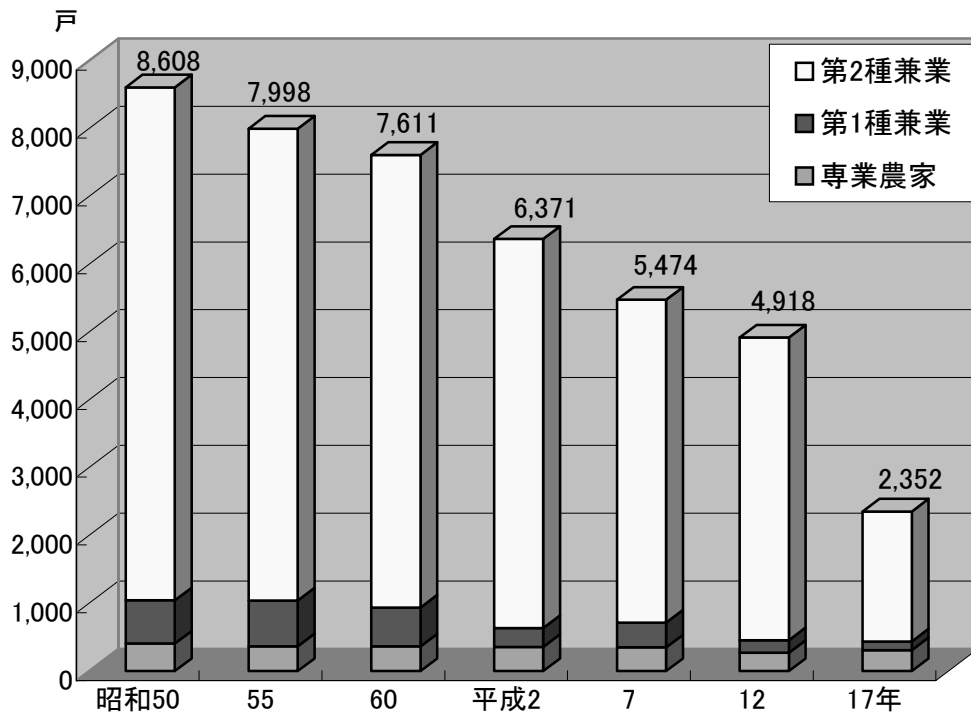

注：平成12年は、第2種兼業農家数に自給的農家1,680戸を含む。
平成17年は販売農家の数値。

経営耕地面積の推移

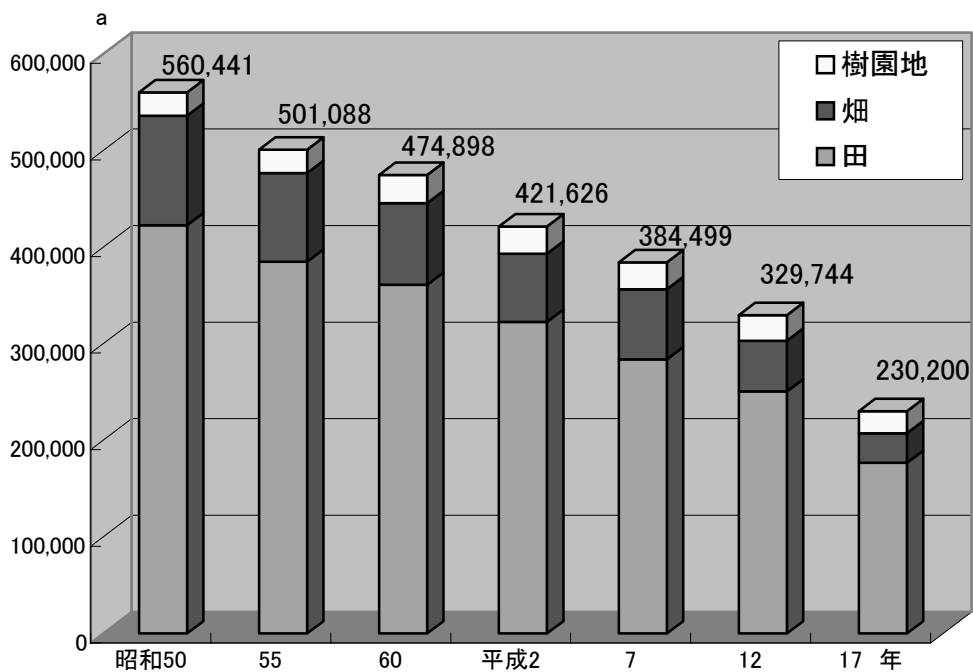

注：2表とも旧豊田市域の数値である。
平成17年は農業経営体のうち家族経営。

E - 1 専兼業農家数（販売農家）

区 分		計	専業農家	男子生産年齢人口		女子生産年齢人口		兼業農家	第 1 種兼業農家
				男子生産年齢人口	女子生産年齢人口	男子生産年齢人口	女子生産年齢人口		
合 計		2,352	309	127	158	2,043	126		
旧地区別	拳高	337	44	16	29	293	12		
	母橋	203	21	6	7	182	4		
	上郷	446	59	30	36	387	31		
	高岡	628	82	26	37	546	32		
	猿投	311	57	35	7	254	26		
	保見	172	20	5	36	152	8		
	石野	103	12	5	3	91	4		
	松平	152	14	4	3	138	9		
経営耕地規模別	例外規程	17	5	5	4	12	7		
	0.3～0.5	674	75	18	26	599	10		
	0.5～1.0	975	110	34	47	865	25		
	1.0～1.5	397	61	26	39	336	28		
	1.5～2.0	155	17	8	10	138	20		
	2.0～2.5	48	10	7	9	38	11		
	2.5～3.0	31	10	10	7	21	9		
	3.0～4.0	24	7	6	6	17	4		
	4.0～5.0	8	3	3	2	5	2		
	5.0～7.5	8	4	4	3	4	3		
	7.5～10.0	5	1	1	1	4	3		
10.0～15.0	3	2	1	-	1	1			
15.0ha以上	7	4	4	4	3	3			

注：旧豊田市域の数値である。

本表中 E - 1 から E - 1 4、E - 2 2、E - 2 5 は農林業センサスの結果である。

<用語の定義>

- ・農 家 : 経営耕地面積が10アール以上の農業を営む世帯又は過去1年間の農産物販売金額が15万円以上あった世帯
- ・販売農家 : 経営耕地面積が30アール以上又は農産物販売金額が50万円以上の農家
- ・自給的農家 : 経営耕地面積が30アール未満かつ農産物販売金額が50万円未満の農家
- ・例外規程 : 経営耕地面積が30アール未満で、かつ、過去1年間の農産物販売金額が50万円以上の農家
- ・専業農家 : 世帯員のうちに兼業従事者が1人もいない農家
- ・兼業農家 : 世帯員のうちに兼業従事者が1人以上いる農家
- ・第1種兼業農家 : 兼業農家のうち、農業所得を主とする農家
- ・第2種兼業農家 : 兼業農家のうち、農業所得を従とする農家
- ・男子生産年齢人 : 満15歳以上65歳未満の男子世帯員がいる世帯
- ・世帯主 : その家の経済的責任者（生計について責任を持っている人）
- ・経営耕地 : 農家が経営している耕地で、よそから借りて耕作している耕地を加えたもの。なお、貸付耕地、耕作放棄地は除く
- ・農業専従者 : 農業従事者のうち、農業従事日数が年間150日以上の方

平成17年2月1日現在 単位：戸

世帯主 農業主	第2種 兼業農家	世帯主	世帯主兼業主		
			恒常的勤務	日雇・臨時 雇・出稼ぎ	自営兼業
96	1,917	574	694	33	109
8	281	76	102	4	18
4	178	62	55	-	6
23	356	112	132	7	20
24	514	152	184	9	29
21	228	72	86	4	17
8	144	36	54	2	7
2	87	38	24	1	5
6	129	26	57	6	7
6	5	2	1	-	1
5	589	123	231	14	38
14	840	248	302	14	51
22	308	105	114	4	16
15	118	59	33	1	1
10	27	16	7	-	-
8	12	7	4	-	1
4	13	9	2	-	1
2	3	3	-	-	-
3	1	1	-	-	-
3	1	1	-	-	-
1	-	-	-	-	-
3	-	-	-	-	-

資料：農林業センサス

E - 2 経営耕地規模別農家数

年		総農家数	例外規程	0.3ha未満	0.3~ 0.5	0.5~ 1.0
昭和	60年	7,611	25	2,389	1,624	2,158
平成	2年	6,371	36	1,883	1,352	1,838
	7	5,474	28	1,583	1,248	1,504
	12	3,238	27	957	1,331	538
	17	2,352	...	17	674	975
(参考)H1新豊田市		3,909	...	34	1,477	1,585

注：平成12・17年は、販売農家のみの集計である。
 ：平成17年調査から経営耕地規模の区分が一部変更された。
 ：旧豊田市域の数値である。

E - 3 農産物販売金額規模別農家数

年		総農家数	販売なし	50万円未満	50 ~ 100	100~ 200
昭和	60年	7,611	2,007	3,584	898	604
平成	2年	6,371	1,816	3,059	691	423
	7	5,474	1,609	2,533	604	329
	12	3,238	476	1,708	498	195
	17	2,352	554	904	461	164
(参考)H1新豊田市		3,909	1,094	1,661	589	215

注：平成12・17年は、販売農家のみの集計である。
 ：平成17年調査から販売金額規模の区分が一部変更された。
 ：旧豊田市域の数値である。

E - 4 作付け（栽培）作物別農家数（販売農家）

年		稲	麦類	雑穀	いも類	豆類	工芸農作物
昭和	60年	6,806	1,101	131	5,267	3,965	129
平成	2年	4,162	1,277	63	2,182	1,986	89
	7	3,609	744	26	3,367	1,385	90
	12	2,399	879	14	436	393	47
	17	1,500	709	28	204	274	29
(参考)H1新豊田市		2,445	711	51	386	391	66

注：旧豊田市域の数値である。

E - 5 栽培果樹・飼育家畜別農家数（販売農家）

年	果 樹						
	りんご	ぶどう	なし	もも	かき	みかん	
昭和	60年	3	132	180	136	417	23
平成	2年	1	112	161	87	197	18
	7	5	91	157	90	220	22
	12	5	79	116	70	107	9
	17	2	54	96	71	75	4
(参考)H1新豊田市		3	55	97	74	91	4

注：旧豊田市域の数値である。

各年2月1日現在 単位：戸

1.0~ 1.5	1.5~ 2.0	2.0~ 2.5	2.5~ 3.0	3.0~ 5.0	5.0ha以上
856	349	112	41	44	13
733	315	100	46	44	24
658	252	90	42	36	33
211	73	35	26	11	29
397	155	79(2.0~ 3.0)		32	23
482	176	91(2.0~ 3.0)		38	26

資料：農林業センサス

各年2月1日現在 単位：戸

200~ 300	300~ 500	500~ 700	700~ 1000	1000~ 1500	1500万円以上
		(500~ 1000)			
154	120	107		34	103
86	72	94		42	88
109	77	80		40	93
81	74	89		36	81
69	52	32	27	35	54
87	74	44	40	41	64

資料：農林業センサス

各年2月1日現在 単位：戸

野菜類	花き	種苗	飼料用	その他の作物
5,980	56	15	119	41
3,465	55	14	117	21
3,028	57	11	73	33
453	46	10	...	18
426	75	25	...	19
763	182	38	...	29

資料：農林業センサス

各年2月1日現在 単位：戸

くり	うめ	畜産				採卵鶏	養蚕
		乳用牛	肉用牛	豚	...		
99	123	70	38	23	90	...	
48	53	49	40	10	40	5	
60	88	37	27	5	30	2	
14	25	31	20	3	23	...	
12	22	22	16	1	15	...	
23	40	23	39	2	23	...	

資料：農林業センサス

E - 6 専業別・農産物販売部門別農家数（販売農家）

区 分	計	専業農家	第 1 種 兼業農家	第 2 種 兼業農家	世 帯 主 兼 業 主	
					恒 常 的 勤 務	自 営 兼 業
計	2,352	309	126	1,917	694	109
販 売 な し	554	57	7	490	220	39
50万円未満	904	89	10	805	301	45
50 ~ 100	461	62	21	378	119	18
100 ~ 200	164	12	11	141	36	1
200 ~ 300	69	7	9	53	11	1
300 ~ 500	52	10	14	28	2	1
500 ~ 700	32	13	10	9	3	3
700 ~ 1,000	27	11	11	5	1	-
1,000 ~ 1,500	35	18	15	2	1	-
1,500 ~ 2,000	13	5	6	2	-	-
2,000 ~ 3,000	17	8	6	3	-	1
3,000 ~ 5,000	12	9	2	1	-	-
5,000 ~ 1 億	9	6	3	-	-	-
1 億 円 以 上	3	2	1	-	-	-

注：旧豊田市域の数値である。

E - 7 年齢別・外部労働力別農業労働（販売農家）

年	自営農業に従事した年齢別世帯員数						
	総 数	15~ 29歳	30~ 39	40~ 49	50~ 59	60~ 64	65歳以上
平成 7 年	11,440	826	1,458	2,283	2,291	1,417	3,165
12	9,986	803	1,027	1,804	1,991	1,069	3,292
17	7,007	507	596	982	1,437	791	2,694
(参考)H1新豊田市	11,627	817	922	1,586	2,405	1,209	4,688

注：旧豊田市域の数値である。

平成17年2月1日現在 単位：戸

農産物販売金額1位の部門別農家数

計	稲	野菜	果樹類	その他の作物	酪農	養鶏	その他の畜産
1,796	1,164	156	186	247	20	14	9
-	-	-	-	-	-	-	-
904	720	31	27	125	1	-	-
460	333	38	41	44	2	1	1
164	73	40	40	11	-	-	-
69	22	14	23	10	-	-	-
52	5	12	18	14	2	-	1
32	3	7	8	11	2	-	1
27	2	8	10	5	1	1	-
34	4	4	12	12	2	-	-
13	-	1	6	5	-	1	-
17	1	1	1	7	1	6	-
12	1	-	-	3	5	-	3
9	-	-	-	-	4	4	1
3	-	-	-	-	-	1	2

資料：農林業センサス

各年2月1日現在 単位：人、戸、日

実農家数	水稲作の作業を委託した農家数							農業臨時雇	
	全作業	育苗	耕起・代かき	田植え	防除	稲刈り・脱穀	乾燥・調整	雇入れた農家数	延べ人日
3,294	330	388	904	870	...	159	14,535
2,507	154	297	36	807	...	119	9,630
1,899	76	572	106	173	45	433	1,811	93	9,644
2,773	118	1,141	225	300	136	837	2,570	157	14,250

資料：農林業センサス

E - 8 日数別農業従事者（自営農業に従事した世帯員数）（販売農家）

年 区分	平成 7 年			平成 12 年		
	計	男	女	計	男	女
29日以下	4,578	2,505	2,073	3,983	2,081	1,902
30~ 59	2,390	1,347	1,043	2,018	1,109	909
60~ 99	1,637	898	739	1,227	683	544
100~ 149	1,079	550	529	973	512	461
150日以上	1,756	935	821	1,785	967	818
計	11,440	6,235	5,205	9,986	5,352	4,634

注：旧豊田市域の数値である。

E - 9 面積・年齢別農業従事者（自営農業に従事した世帯員数）（販売農家）

単位：戸

区 分	面 積 別											
	計	0.3ha 未満	0.3 ~ 0.5	0.5 ~ 1.0	1.0 ~ 1.5	1.5 ~ 2.0	2.0 ~ 3.0	3.0 ~ 5.0	5.0 ~ 10	10 ~ 20	20ha 以上	
合 計	2,352	17	674	975	397	155	79	32	13	6	4	
(参考) 新豊田市	3,909	34	1,477	1,585	482	176	91	38	15	6	5	
旧 地 区 別	拳 母	337	-	94	154	61	13	7	3	4	1	-
	高 橋	203	1	80	98	16	4	-	2	2	-	-
	上 郷	446	3	59	187	110	44	19	12	6	3	3
	高 岡	628	7	124	251	155	67	18	4	1	1	-
	猿 投	311	2	96	119	32	24	31	6	-	-	1
	保 見	172	3	84	64	15	2	1	3	-	-	-
	石 野	103	-	61	33	2	1	3	2	-	1	-
	松 平	152	1	76	69	6	-	-	-	-	-	-
	(参 考)											
	藤岡町	225	-	113	93	15	2	2	-	-	-	-
小原村	150	4	102	37	5	-	1	-	1	-	-	
足助町	364	3	226	123	9	2	-	1	-	-	-	
下山村	394	2	132	194	42	9	9	5	1	-	-	
旭 町	243	1	134	93	8	6	-	-	-	-	1	
稲武町	181	7	96	70	6	2	-	-	-	-	-	

各年2月1日現在 単位：人

平成17年			(参考) H1新豊田市		
計	男	女	計	男	女
2,577	1,366	1,211	4,498	2,380	2,118
1,256	698	558	2,196	1,215	981
888	499	389	1,529	858	671
686	354	332	1,177	602	575
1,600	885	715	2,227	1,216	1,011
7,007	3,802	3,205	11,627	6,271	5,356

資料：農林業センサス

平成17年2月1日現在 単位：人

計	年 齢 別												
	15 ~ 19	20 ~ 24	25 ~ 29	30 ~ 34	35 ~ 39	40 ~ 44	45 ~ 49	50 ~ 54	55 ~ 59	60 ~ 64	65 ~ 69	70 ~ 74	75歳 以上
7,007	120	172	215	262	334	420	562	661	776	791	800	820	1,074
11,627	205	280	332	414	508	682	904	1,161	1,244	1,209	1,307	1,404	1,977
990	18	20	30	33	47	68	75	98	105	114	108	116	158
628	10	14	21	21	35	29	50	67	57	64	65	77	118
1,326	19	26	42	53	60	82	102	124	164	166	151	150	187
1,857	30	38	49	91	104	116	146	145	202	236	232	226	242
945	18	33	31	39	44	63	75	91	102	93	92	109	155
525	13	11	20	9	12	29	67	59	62	41	56	61	85
294	2	10	7	5	18	17	18	25	31	25	46	40	50
442	10	20	15	11	14	16	29	52	53	52	50	41	79
663	11	14	18	24	33	40	52	72	77	77	65	83	97
453	5	13	7	19	16	33	28	43	41	39	44	62	103
1,126	20	24	39	30	47	63	84	130	120	79	143	143	204
1,216	32	40	30	46	46	77	97	155	105	94	120	146	228
673	7	12	19	20	16	21	46	54	73	75	78	84	168
489	10	5	4	13	16	28	35	46	52	54	57	66	103

資料：農林業センサス

E - 10 農業就業状況別世帯員数（販売農家）

区 分	自営農業だけに従事した人			自営 自営農業が主の人		
	仕事の主の人	家事・育児が主の人		仕事の主の人		
合 計	6,530	3,671	1,284	936	770	
(参考)新豊田市	7,835	4,206	1,577	1,907	1,570	
旧 地 区 別	拳 母	3,506	1,955	699	506	416
	高 橋	327	165	73	35	33
	上 郷	715	432	137	76	66
	高 岡	918	518	192	141	115
	猿 投	504	337	67	63	51
	保 見	260	120	59	29	19
	石 野	132	69	31	40	29
	松 平	168	75	26	46	41
	(参 考)					
	藤岡町	218	93	43	81	66
	小原村	150	73	39	86	78
	足助町	293	96	86	257	200
	下山村	288	111	42	281	227
	旭 町	200	80	55	168	145
稲武町	156	82	28	98	84	

E - 11 農作物・果樹・畜産の状況（販売農家）

区 分	農 作 物 の 作 付 (栽 培)							
	総数	稲	麦類	雑穀	いも類	豆類	工芸作物	
合 計	167,861	85,571	46,958	370	1,081	14,105	4,146	
(参考)新豊田市	210,079	119,098	46,966	680	1,543	14,542	4,934	
旧 地 区 別	拳 母	19,345	11,146	5,021	113	242	741	197
	高 橋	7,319	4,411	543	2	135	491	-
	上 郷	67,362	27,501	23,066	71	83	10,965	2,529
	高 岡	46,702	25,315	15,915	159	290	1,585	1,300
	猿 投	14,172	7,579	1,963	25	226	245	100
	保 見	6,582	4,676	-	-	47	30	-
	石 野	3,466	2,591	450	-	19	32	-
	松 平	2,913	2,352	-	-	39	16	20
	(参 考)							
	藤岡町	4,183	3,441	5	1	77	70	60
	小原村	3,777	3,255	-	-	49	27	4
	足助町	7,767	6,376	-	14	84	86	21
	下山村	16,288	12,692	-	111	123	153	621
	旭 町	5,614	4,509	3	39	79	81	56
稲武町	4,590	3,254	-	145	50	20	26	

平成17年2月1日現在 単位：人

農業とその他の仕事に従事した人				
家事・育児が 主の人	その他の仕事の主の人			
	仕事の主の人		家事・育児が 主の人	
86	5,558	5,326		169
148	7,902	7,589		221
47	2,995	2,872		90
1	266	252		14
6	535	520		11
13	798	759		31
8	378	363		7
5	236	226		8
5	122	115		4
1	228	219		4
6	364	353		10
3	217	211		3
27	576	542		23
19	647	626		12
4	305	300		3
3	235	231		1

資料：農林業センサス

平成17年2月1日現在 単位：a・戸

面積				田のある		畑のある		樹園地のある	
野菜	花き花木	種苗・苗木	その他	農家数	面積	農家数	面積	農家数	面積
11,890	1,605	206	1,929	2,197	176,701	1,657	30,596	414	22,786
16,096	3,639	562	2,020	3,734	255,571	2,909	42,956	547	25,843
950	75	46	814	325	23,692	245	5,759	34	1,123
1,384	180	1	172	200	9,468	184	4,062	12	154
2,663	345	79	60	431	56,728	322	4,148	79	4,586
1,184	420	34	500	610	52,929	377	4,465	89	3,275
3,362	378	33	260	234	14,750	192	6,061	142	11,820
1,715	32	2	80	162	8,058	113	2,609	14	263
369	5	-	-	88	4,827	91	1,824	19	1,211
263	169	11	43	147	6,249	133	1,668	25	354
477	9	5	38	217	10,059	162	2,047	23	987
371	71	-	-	149	6,839	108	931	6	82
1,080	103	3	1	362	14,838	304	2,755	22	498
1,255	941	342	50	389	25,693	315	3,088	40	1,066
705	139	1	2	241	13,746	206	2,043	32	350
318	771	5	-	179	7,695	157	1,496	10	74

資料：農林業センサス

E - 1 2 経営耕地種別面積（販売農家）

区 分	経 営 耕 地 面						
	総面積	田 の 面 積			畑 の 面		
		計	作付地	未作付地	計	作付地	
合 計	230,083	176,701	162,253	14,448	30,596	26,142	
(参考)新豊田市	324,370	255,571	231,778	23,793	42,956	36,998	
旧 地 区 別	拳 母	30,574	23,692	20,922	2,770	5,759	4,994
	高 橋	13,684	9,468	7,569	1,899	4,062	3,402
	上 郷	65,462	56,728	54,644	2,084	4,148	3,629
	高 岡	60,669	52,929	49,056	3,873	4,465	3,883
	猿 投	10,930	8,058	7,049	1,009	2,609	2,384
	保 見	32,631	14,750	13,254	1,496	6,061	4,951
	石 野	7,862	4,827	4,349	478	1,824	1,595
	松 平	8,271	6,249	5,410	839	1,668	1,304
	(参 考)						
	藤岡町	13,093	10,059	8,115	1,944	2,047	1,760
	小原村	7,852	6,839	6,441	398	931	869
	足助町	18,091	14,838	13,554	1,284	2,755	2,304
	下山村	29,847	25,693	22,072	3,621	3,088	2,802
旭 町	16,139	13,746	12,300	1,446	2,043	1,744	
稻武町	9,265	7,695	7,043	652	1,496	1,377	

E - 1 3 個人所有の農業用機械（販売農家）

区 分	動 力 耕 う ん 機 ・ 農 用 ト						
	計		歩 行 型		乗 用		
					15馬力未満		15 ~
	実農業経営体数	台数	農業経営体数	台数	農業経営体数	台数	農業経営体数
平成 7 年	3,648	6,127	2,218	2,898	854	925	2,001
12	3,089	5,383	1,889	2,388	676	699	1,863
17	2,128	2,493	*	*	593	627	1,508
(参考)H17新豊田市	3,427	3,880	*	*	978	1,030	2,322

区 分	バインダー		自脱型コンバイン		米麦用乾燥機	
	農業経営体数	台数	農業経営体数	台数	農業経営体数	台数
平成 7 年	996	1,008	2,111	2,129	621	675
12	536	538	2,312	2,331	288	333
17	*	*	1,497	1,510	*	*
(参考)H17新豊田市	*	*	2,035	2,062	*	*

注：旧豊田市域の数値である。

資料：農林業センサス

平成17年2月1日現在 単位：a							
積 積	樹園地の面積			借入・貸付地 (再掲)		耕作 放棄地	
	未作付地	計	果樹園	その他	借入地		貸付地
	4,454	22,786	22,786	*	42,176	12,834	11,137
	5,958	25,843	25,843	*	55,982	17,319	23,068
	765	1,123	1,123	*	5,597	1,283	1,177
	660	154	154	*	1,816	601	1,675
	519	4,586	4,586	*	22,306	2,268	241
	582	3,275	3,275	*	3,760	5,542	930
	225	263	263	*	921	855	1,434
	1,110	11,820	11,820	*	5,493	1,578	2,375
	229	1,211	1,211	*	1,599	343	1,998
	364	354	354	*	684	364	1,307
	287	987	987	*	1,633	526	996
	62	82	82	*	2,057	275	1,016
	451	498	498	*	1,809	1,180	3,823
	286	1,066	1,066	*	5,436	1,855	1,913
	299	350	350	*	1,743	349	3,518
	119	74	74	*	1,128	300	665

資料：農林業センサス

各年2月1日現在 単位：戸・台								
ラ ク タ -			動力防除機		乗用型スピード スプレー		動力田植機	
型								
30	30馬力以上							
台数	農業経営体数	台数	農業経営体数	台数	農業経営体数	台数	農業経営体数	台数
2,087	174	217	2,280	2,395	145	148	2,862	2,895
1,938	295	358	1,052	1,204	129	132	2,341	2,369
1,617	189	249	922	1,009	118	123	1,792	1,809
2,461	268	334	1,504	1,636	122	127	3,001	3,054

農業集落名	農 家 数 (戸)				經 営 耕 地 面 積 (a)			
	計	専業	兼 業		計	田	畑	樹園地
			第1種	第2種				
豊田市計	2,352	309	126	1,917	230,083	176,701	30,596	22,786
旧豊田市								
拳母地区計	337	44	12	281	30,574	23,692	5,759	1,123
002 二 区	1	-	-	1	X	X	X	X
003 三 区	-	-	-	-	-	-	-	-
005 小 坂	7	2	-	5	479	371	84	24
006 三 軒屋	5	1	-	4	267	130	30	107
					1,899			
007 樹 木	29	6	-	23	1,902	1,530	349	20
008 梅 坪	17	2	2	13		1,573	246	83
009 西 山	11	3	3	5	2,392	449	1,943	-
010 宮 口上	25	2	2	21	1,534	1,210	250	74
011 宮口一色	17	2	-	15	1,540	1,354	152	34
012 宮口新田	30	1	-	29	2,521	2,388	133	-
013 本地新田	29	3	-	26	4,092	3,608	364	120
014 本地本郷	17	-	-	17	1,165	1,034	129	2
015 千 足	35	1	-	34	3,616	3,423	188	5
016 土 橋	15	3	-	12	1,277	901	146	230
017 金 谷	2	-	-	2	X	X	X	X
018 下 市場	7	-	-	7	408	333	75	-
019 下 林	13	1	-	12	677	561	116	-
020 長 興寺	45	10	1	34	3,156	2,032	1,072	52
021 今	20	2	4	14	2,280	2,129	151	-
023 深 田 山	6	2	-	4	490	183	110	197
024 東 田	4	3	-	1	284	223	21	40
025 前 山	1	-	-	1	X	X	X	X
028 西 衣	1	-	-	1	X	X	X	X
高橋地区計	203	21	4	178	13,684	9,468	4,062	154
001 寺 部	23	4	-	19	2,160	1,742	415	3
002 平 井	44	5	1	38	3,177	1,757	1,372	48
003 岩 滝	3	-	1	2	442	405	37	-
004 池 田	11	-	-	11	483	426	56	1
005 矢 並	9	-	-	9	472	379	85	8
006 市 木	5	-	-	5	241	206	35	-
007 上 野 山	7	-	-	7	428	388	40	-
008 広 川	16	2	1	13	957	675	282	-
009 森	10	1	-	9	606	315	291	-
010 御 立	17	2	-	15	1,141	601	509	31
011 野 見	18	2	-	16	890	554	331	5
012 渡 合	2	-	-	2	X	X	X	X
013 大 見	11	1	1	9	671	509	162	-
014 泉	2	1	-	1	X	X	X	X
015 志 賀	6	-	-	6	335	260	75	-
016 古 瀬 間	19	3	-	16	1,416	1,131	285	-

平成17年2月1日現在

計	就業状態別世帯員数（15才以上）（人）					農作物の 作付面積 （a）	うち稲
	自営農業だけ に従事した人	自営農業が主 の人	その他の仕事 が主の人	その他の仕事だ けに従事した人	仕事に従事し なかった人		
10,035	3,506	506	2,995	1,437	1,591	167,861	85,571
1,431	482	76	432	204	237	19,345	11,146
X	X	X	X	X	X	X	X
-	-	-	-	-	-	-	-
27	8	2	7	4	6	247	145
22	5	2	7	5	3	-	-
120	51	5	37	13	14	894	655
73	24	6	27	11	5	1,302	1,054
51	22	6	10	3	10	631	339
114	39	5	31	15	24	603	554
78	24	3	27	11	13	804	642
120	33	8	42	18	19	1,788	838
125	41	7	39	15	23	3,454	1,609
80	17	4	30	14	15	748	419
152	45	2	48	27	30	2,980	1,753
52	20	4	16	7	5	863	456
X	X	X	X	X	X	X	X
37	13	-	15	1	8	158	120
56	18	6	12	13	7	270	243
175	71	7	48	24	25	1,963	1,081
92	29	3	24	16	20	2,064	1,011
21	8	4	3	2	4	153	20
13	8	1	-	2	2	83	67
X	X	X	X	X	X	X	X
X	X	X	X	X	X	X	X
917	327	35	266	132	157	7,319	4,411
95	34	6	26	16	13	1,750	996
193	69	14	48	30	32	1,262	772
17	6	-	5	2	4	375	375
49	14	4	17	5	9	80	65
44	15	-	14	7	8	91	68
21	6	1	10	-	4	98	98
32	11	2	11	3	5	224	204
80	29	1	14	14	22	496	346
42	17	-	17	5	3	258	94
85	35	2	19	14	15	913	344
76	19	3	25	18	11	309	229
X	X	X	X	X	X	X	X
57	20	1	18	6	12	214	168
X	X	X	X	X	X	X	X
30	11	-	3	5	11	118	111
82	36	-	35	6	5	1,001	501

資料：農林業センサス

E - 1 4 農業集落別結果表（販売農家）（続き）

農業集落名	農 家 数 (戸)				経 営 耕 地 面 積 (a)			
	計	専業	兼 業		計	田	畑	樹園地
			第1種	第2種				
上郷地区 計	446	59	31	356	65,462	56,728	4,148	4,586
001 上 渡 刈	26	8	-	18	2,898	2,734	138	26
002 下 渡 刈	9	1	-	8	571	435	121	15
003 鴛 鴦 鴨	67	11	6	50	12,128	9,111	409	2,608
004 隣 松 寺	7	-	1	6	709	493	134	82
005 永 覚	24	2	2	20	2,288	2,231	57	-
006 上 長 根	6	1	-	5	668	593	73	2
007 上 和 会	20	1	-	19	4,023	3,945	78	-
008 中 和 会	41	5	4	32	5,340	5,115	140	85
009 下 和 会	13	-	2	11	2,649	2,445	204	-
010 広 畔	9	1	2	6	1,170	1,086	44	40
011 福 受	42	5	3	34	10,572	9,006	181	1,385
012 中 切	32	1	1	30	2,779	2,166	382	231
013 宗 定	16	3	1	12	1,740	1,355	367	18
014 川 端	12	2	-	10	1,093	943	150	-
015 上 中 島	16	2	4	10	1,792	1,244	548	-
016 阿 弥 陀 堂	10	1	1	8	729	510	196	23
017 国 江	8	1	1	6	2,906	2,784	122	-
018 配 津	21	5	-	16	1,454	1,078	376	-
019 上 野	28	4	1	23	4,087	3,882	134	71
020 西 柵 塚	16	1	1	14	2,948	2,842	106	-
021 東 柵 塚	23	4	1	18	2,918	2,730	188	-
高岡地区 計	628	82	32	514	60,669	52,929	4,465	3,275
001 大 林	15	5	-	10	1,194	1,122	63	9
002 西 田	13	4	-	9	975	907	68	-
003 一 本 木	18	3	2	13	1,999	1,629	130	240
004 竹 上	66	10	7	49	5,619	4,488	627	504
005 竹 中	9	1	-	8	897	872	25	-
006 竹 下	51	8	2	41	5,759	5,497	224	38
007 若 林	98	8	1	89	8,443	8,044	286	113
008 中 根	21	5	2	14	1,184	1,065	96	23
009 吉 原	18	4	-	14	2,004	1,099	50	855
010 花 園	25	2	2	21	1,763	1,551	182	30
011 駒 場	102	10	3	89	9,756	8,677	573	506
012 中 田	28	3	1	24	2,774	1,913	393	468
013 大 島	24	2	1	21	2,491	2,182	290	19
014 西 山	11	1	3	7	866	649	217	-
015 本 田	10	2	-	8	2,071	2,001	65	5
016 前 林	15	1	2	12	2,252	1,997	142	113
017 中 部	9	3	-	6	1,354	1,090	264	-
018 新 馬 場	17	-	2	15	2,004	1,912	92	-
019 本 地	11	2	1	8	1,341	954	131	256
020 町	41	6	3	32	3,709	3,254	360	95

平成17年2月1日現在

計	就業状態別世帯員数（15才以上）（人）					農作物の 作付面積 （a）	うち稲
	自営農業だけ に従事した人	自営農業が主 の人	その他の仕事 が主の人	その他の仕事だ けに従事した人	仕事に従事し なかった人		
1,915	715	76	535	286	303	67,362	27,501
110	43	4	30	18	15	3,049	1,473
34	18	-	7	7	2	439	222
304	118	19	85	35	47	13,363	4,337
31	15	-	6	3	7	605	316
110	37	5	35	9	24	1,724	683
33	12	-	11	4	6	348	186
84	29	3	22	10	20	4,961	1,913
169	66	3	49	25	26	5,459	2,476
65	13	8	25	11	8	2,527	1,229
35	13	5	9	1	7	1,217	517
174	65	8	47	28	26	11,293	4,371
140	47	3	36	29	25	2,355	1,119
68	29	2	21	8	8	1,481	611
52	26	-	12	12	2	1,089	514
75	29	2	19	13	12	1,469	592
39	13	2	10	6	8	554	208
30	16	1	4	8	1	3,879	1,423
94	37	2	19	17	19	1,548	552
107	32	6	39	17	13	4,179	1,815
66	24	1	23	9	9	3,452	1,437
95	33	2	26	16	18	2,371	1,507
2,624	918	141	798	361	406	46,702	25,315
57	23	3	19	3	9	843	655
60	23	2	12	6	17	585	316
76	32	4	19	6	15	1,627	807
260	109	8	70	32	41	4,301	2,448
39	13	-	18	2	6	787	470
224	72	16	75	31	30	4,494	2,378
409	127	17	149	52	64	6,736	3,564
78	37	2	18	14	7	780	638
69	26	7	18	8	10	1,777	565
116	38	16	34	12	16	1,382	721
425	147	26	127	58	67	7,877	4,190
116	39	8	33	21	15	1,721	965
109	44	4	30	21	10	1,674	842
49	14	3	16	6	10	824	427
43	15	-	10	8	10	2,166	840
60	16	4	14	11	15	1,467	695
42	21	1	4	7	9	870	632
77	19	4	26	14	14	1,863	953
45	18	3	21	1	2	744	482
169	61	9	45	28	26	2,726	1,723

資料：農林業センサス

E - 1 4 農業集落別結果表（販売農家）（続き）

農業集落名	農 家 数 (戸)				經 営 耕 地 面 積 (a)			
	計	専業	兼 業		計	田	畑	樹園地
			第1種	第2種				
021 乙 尾	26	2	-	24	2,214	2,026	187	1
保見地区 計	172	20	8	144	10,930	8,058	2,609	263
001 西 広 見	8	1	-	7	349	320	29	-
002 八 草	16	2	-	14	730	622	108	-
003 大 畑	7	-	-	7	394	292	87	15
004 篠 原	16	2	-	14	1,029	910	119	-
005 田 朶	10	1	-	9	580	459	111	10
006 上 伊 保	38	7	-	31	1,932	1,753	152	27
007 伊 保 堂	15	1	-	14	799	673	96	30
008 殿 貝 津	34	2	3	29	2,805	1,893	902	10
009 下 伊 保	14	1	-	13	1,100	939	155	6
010 伊 保 原	10	1	4	5	602	197	370	35
011 大 清 水	4	2	1	1	610	-	480	130
猿投地区 計	311	57	26	228	32,631	14,750	6,061	11,820
001 猿 投	42	3	1	38	3,109	2,352	313	444
002 加 納	24	2	-	22	1,406	997	143	266
003 舞 木	43	16	9	18	6,334	428	40	5,866
004 本 徳	8	2	-	6	4,073	3,658	152	263
005 乙 部	28	7	6	15	4,356	1,186	52	3,118
006 亀 首	51	5	2	44	3,527	2,172	625	730
007 四 郷	50	10	3	37	4,077	1,768	2,037	272
008 花 本	12	2	-	10	735	651	84	-
009 荒 井	4	2	-	2	175	105	20	50
010 越 戸	14	2	2	10	1,272	815	395	62
011 御 船	10	2	-	8	818	455	225	138
013 西 広 瀬	1	1	-	-	X	X	X	X
014 第1開拓	19	3	3	13	2,311	103	1,892	316
015 第2開拓	5	-	-	5	396	28	73	295
石野地区 計	103	12	4	87	7,862	4,827	1,824	1,211
001 富 田	1	-	-	1	X	X	X	X
005 国 附	1	-	-	1	X	X	X	X
006 小 峯	4	2	-	2	199	163	36	-
007 上 切	2	-	-	2	X	X	X	X
008 下 切	2	1	-	1	X	X	X	X
009 東 枝 下	1	1	-	-	X	X	X	X
010 力 石	1	1	-	-	X	X	X	X
011 下 室	7	2	1	4	1,510	1,471	35	4
013 勘 八	11	1	1	9	1,250	71	571	608
014 中 切	4	1	-	3	152	123	29	-
015 野 口	2	1	1	-	X	X	X	X
016 小 白 見	-	-	-	-	-	-	-	-
017 中 金	4	1	-	3	198	128	70	-

平成17年2月1日現在

計	就業状態別世帯員数（15才以上）（人）					農作物の 作付面積 （a）	うち稲
	自営農業だけ に従事した人	自営農業が主 の人	その他の仕事 が主の人	その他の仕事だ けに従事した人	仕事に従事し なかった人		
101	24	4	40	20	13	1,459	1,004
744	260	29	236	101	118	6,582	4,676
38	12	3	12	3	8	207	203
74	31	-	26	11	6	354	354
36	13	3	12	2	6	136	127
69	27	1	18	9	14	421	414
40	10	4	21	3	2	388	229
146	47	4	51	24	20	967	947
73	26	-	23	12	12	380	325
140	47	10	44	13	26	2,626	1,497
65	18	4	21	9	13	465	465
45	20	-	8	11	6	437	115
18	9	-	-	4	5	201	-
1,327	504	63	378	182	200	14,172	7,579
169	44	11	75	19	20	1,689	1,354
94	39	5	32	8	10	395	353
188	105	7	20	25	31	540	290
38	16	1	13	2	6	3,610	1,693
138	63	3	18	23	31	608	592
221	70	8	88	28	27	1,697	1,119
200	73	5	64	29	29	2,970	1,148
55	14	3	18	12	8	356	323
14	4	2	2	2	4	86	86
56	24	5	12	7	8	819	406
39	11	3	13	5	7	250	205
X	X	X	X	X	X	X	X
88	30	9	19	14	16	1,146	10
24	10	-	4	8	2	5	-
446	132	40	122	78	74	3,466	2,591
X	X	X	X	X	X	X	X
X	X	X	X	X	X	X	X
11	5	2	3	1	-	50	50
X	X	X	X	X	X	X	X
X	X	X	X	X	X	X	X
X	X	X	X	X	X	X	X
X	X	X	X	X	X	X	X
28	9	4	9	4	2	1,362	912
51	18	3	6	12	12	137	-
16	2	4	3	4	3	-	-
X	X	X	X	X	X	X	X
-	-	-	-	-	-	-	-
17	3	1	10	1	2	62	37

資料：農林業センサス

E - 1 4 農業集落別結果表（販売農家）（続き）

農業集落名	農 家 数 (戸)				經 営 耕 地 面 積 (a)			
	計	専業	兼 業		計	田	畑	樹園地
			第1種	第2種				
018 室	2	-	-	2	X	X	X	X
019 山路 椿	1	-	-	1	X	X	X	X
020 手 呂見	9	1	-	8	901	46	276	579
021 下 鷹	3	-	-	3	155	131	24	-
022 寺 谷下	12	-	-	12	648	576	72	-
023 小 呂	5	-	-	5	450	412	38	-
024 上 鷹	8	-	-	8	315	281	20	14
025 成 合	7	-	-	7	421	264	151	6
026 千 鳥	4	-	-	4	229	200	29	-
027 元 山中	12	-	1	11	599	500	99	-
松平地区 計	152	14	9	129	8,271	6,249	1,668	354
001 酒 呑	16	-	-	16	667	531	136	-
002 白 瀨	2	-	-	2	X	X	X	X
003 重 田和	2	1	-	1	X	X	X	X
004 西 野	1	-	-	1	X	X	X	X
005 二 本木	2	-	-	2	X	X	X	X
006 六 木	1	-	-	1	X	X	X	X
007 赤 原	3	-	1	2	146	120	23	3
008 岩 倉東	3	-	-	3	163	88	55	20
009 岩 倉南	6	1	1	4	412	189	161	62
010 岩 倉西	5	-	1	4	272	112	100	60
011 山 中	4	1	-	3	326	221	105	-
012 菅 沼	1	1	-	-	X	X	X	X
014 九 久平	1	-	-	1	X	X	X	X
015 鷓 久瀬	1	1	-	-	X	X	X	X
017 中 垣内	1	-	-	1	X	X	X	X
020 七 売	3	-	1	2	221	184	30	7
021 滝 脇	2	-	-	2	X	X	X	X
022 長 沢西	1	-	-	1	X	X	X	X
023 長 沢東	1	-	-	1	X	X	X	X
024 林 添	4	1	1	2	232	174	58	-
025 下 河内	5	-	-	5	235	185	45	5
026 大 給	1	-	1	-	X	X	X	X
027 鍋 田	3	1	-	2	224	116	88	20
030 大 楠	2	-	-	2	X	X	X	X
031 堤 立	2	-	-	2	X	X	X	X
032 椿 木	5	1	-	4	248	180	67	1
033 歌 石	5	-	-	5	203	117	86	-
034 大 田	3	-	-	3	132	111	21	-
035 茅 原	6	2	-	4	282	244	33	5
036 羽 明	3	-	-	3	154	131	23	-
037 大 津	2	-	1	1	X	X	X	X
038 所 石	1	-	-	1	X	X	X	X
039 豊 栄	6	-	-	6	318	247	51	20
040 東 宮口	10	1	-	9	612	566	35	11

平成17年2月1日現在

計	就業状態別世帯員数（15才以上）（人）					農作物の 作付面積 （a）	うち稲
	自営農業だけ に従事した人	自営農業が主 の人	その他の仕事 が主の人	その他の仕事だ けに従事した人	仕事に従事し なかった人		
X	X	X	X	X	X	X	X
X	X	X	X	X	X	X	X
39	16	1	11	5	6	209	10
15	3	2	2	6	2	110	82
54	13	4	16	14	7	318	318
20	9	2	4	5	-	322	316
35	7	2	8	10	8	146	146
28	8	2	9	4	5	201	195
14	1	3	7	1	2	159	159
62	18	3	20	4	17	262	246
631	168	46	228	93	96	2,913	2,352
80	25	3	22	12	18	126	99
X	X	X	X	X	X	X	X
X	X	X	X	X	X	X	X
X	X	X	X	X	X	X	X
X	X	X	X	X	X	X	X
X	X	X	X	X	X	X	X
16	4	1	5	2	4	65	61
16	8	-	7	-	1	-	-
21	5	-	13	-	3	100	50
21	6	3	5	4	3	97	47
18	4	3	7	3	1	168	141
X	X	X	X	X	X	X	X
X	X	X	X	X	X	X	X
X	X	X	X	X	X	X	X
X	X	X	X	X	X	X	X
13	4	1	4	2	2	86	85
X	X	X	X	X	X	X	X
X	X	X	X	X	X	X	X
X	X	X	X	X	X	X	X
15	6	-	2	4	3	-	-
30	4	2	11	3	10	81	73
X	X	X	X	X	X	X	X
11	4	1	2	1	3	17	7
X	X	X	X	X	X	X	X
X	X	X	X	X	X	X	X
18	5	2	6	2	3	80	60
19	2	4	8	2	3	80	53
12	4	1	4	2	1	44	30
18	6	-	7	-	5	90	38
16	6	2	4	3	1	44	30
X	X	X	X	X	X	X	X
X	X	X	X	X	X	X	X
25	9	-	8	5	3	149	135
42	11	3	19	7	2	287	258

資料：農林業センサス

E - 1 4 農業集落別結果表（販売農家）（続き）

農業集落名	農 家 数 (戸)				経 営 耕 地 面 積 (a)			
	計	専業	兼 業		計	田	畑	樹園地
			第1種	第2種				
041 真垣内	7	2	2	3	407	364	43	-
042 日明	10	-	-	10	607	522	85	-
043 松平	21	1	-	20	1,100	934	141	25
藤岡町 計	225	16	12	197	13,093	10,059	2,047	987
001 飯野	12	1	-	11	610	562	48	-
002 石飛	3	-	1	2	118	117	1	-
003 北一色	19	3	-	16	1,019	753	259	7
004 迫	13	-	-	13	787	725	62	-
005 深見	14	1	3	10	902	795	107	-
007 田茂平	2	-	-	2	163	151	12	-
008 西中山北	24	2	1	21	1,453	1,358	85	10
009 西中山南	28	2	2	24	2,274	1,065	481	728
010 藤嘗	4	-	1	3	492	62	220	210
011 御作	19	2	1	16	1,008	875	123	10
012 上川口	2	-	-	2	67	67	-	-
013 下川口	1	-	-	1	37	19	18	-
014 木瀬	25	1	1	23	1,161	1,030	131	-
015 三箇	10	-	-	10	464	410	54	-
016 大岩	2	-	1	1	170	150	20	-
017 白川	22	2	-	20	1,023	829	182	12
018 西市野々	7	-	-	7	444	356	78	10
019 石畳	5	-	1	4	279	213	66	-
020 北曾木	6	1	-	5	322	262	60	-
021 折平	3	-	-	3	136	106	30	-
022 上渡合	4	1	-	3	164	154	10	-
小原村 計	150	27	11	112	7,852	6,839	931	82
001 大平上	4	-	-	4	142	132	10	-
002 大平下	2	-	-	2	71	63	8	-
003 寺平	3	1	-	2	150	121	29	-
004 荷掛	1	-	-	1	55	55	-	-
005 大洞	7	2	1	4	1,110	1,097	13	-
006 乙ヶ林	3	-	1	2	101	97	4	-
007 三ツ久保	5	1	-	4	312	298	14	-
008 沢田	2	-	-	2	100	86	14	-
009 西萩平	1	-	-	1	106	47	20	39
010 千洗	6	-	-	6	221	210	11	-
011 喜佐平	1	-	-	1	50	50	-	-
012 上仁木	6	2	1	3	371	298	73	-
013 東市野々	6	-	-	6	227	195	32	-
014 北篠平	9	2	-	7	559	542	17	-
015 小	4	1	-	3	146	127	19	-
016 川見	2	-	-	2	85	74	11	-
017 柏雑	3	1	-	2	160	127	15	18

平成17年2月1日現在

計	就業状態別世帯員数（15才以上）（人）					農作物の作付面積	
	自営農業だけに従事した人	自営農業が主の人	その他の仕事 が主の人	その他の仕事 だけに従事した人	仕事に従事し なかった人	(a)	うち稲
24	7	6	3	3	5	209	191
44	7	3	20	9	5	319	290
82	15	4	42	12	9	486	438
931	218	81	364	139	129	4,183	3,441
56	11	7	17	13	8	322	301
9	1	2	5	-	1	38	33
77	12	11	32	6	16	310	239
44	6	2	28	2	6	249	249
50	11	4	15	13	7	350	346
8	4	-	2	1	1	133	133
93	23	5	29	21	15	503	482
133	37	5	46	21	24	493	385
18	7	2	3	4	2	127	19
81	27	6	30	9	9	358	243
11	1	1	7	-	2	-	-
5	3	-	2	-	-	16	-
109	20	10	42	22	15	440	349
36	8	1	17	5	5	166	166
7	1	1	5	-	-	22	22
88	22	10	39	8	9	242	203
27	3	4	17	1	2	156	129
22	7	1	8	4	2	96	45
25	2	7	10	4	2	42	-
15	3	-	5	4	3	90	67
17	9	2	5	1	-	30	30
595	150	86	217	62	80	3,777	3,255
15	3	3	6	2	1	50	50
11	3	1	3	3	1	51	38
11	3	2	3	-	3	24	20
4	-	1	2	-	1	35	35
27	10	3	7	1	6	957	947
20	1	1	5	10	3	15	15
19	3	4	9	1	2	140	140
9	2	1	6	-	-	70	60
5	1	2	2	-	-	25	3
24	7	-	14	2	1	-	-
2	1	-	1	-	-	34	34
24	6	5	5	3	5	178	145
24	3	3	13	1	4	115	86
34	13	2	13	3	3	88	69
17	2	2	5	4	4	53	45
10	-	1	3	2	4	-	-
8	-	3	4	-	1	112	80

資料：農林業センサス

E - 1 4 農業集落別結果表（販売農家）（続き）

農業集落名	農 家 数 (戸)				経 営 耕 地 面 積 (a)			
	計	専業	兼 業		計	田	畑	樹園地
			第1種	第2種				
018 前洞	2	-	-	2	87	69	18	-
019 大ヶ蔵連	5	-	2	3	165	156	9	-
020 田代	10	1	-	9	406	353	48	5
021 北	9	2	2	5	379	310	69	-
022 永太郎	4	1	-	3	134	119	15	-
023 倉野	6	2	1	3	362	248	114	-
024 西丹波	2	2	-	-	60	50	10	-
025 平岩	2	-	-	2	88	80	8	-
027 苅萱	2	1	1	-	132	98	34	-
029 松名	2	-	-	2	69	61	8	-
030 遊屋	2	1	-	1	106	91	15	-
031 市場	8	2	2	4	396	354	42	-
032 大草	3	1	-	2	153	84	69	-
033 大坂	1	-	-	1	36	31	-	5
034 鍛冶屋敷	2	1	-	1	72	65	7	-
035 李	7	-	-	7	324	293	31	-
036 川下	2	-	-	2	94	77	17	-
037 百月	1	-	-	1	30	27	3	-
038 築平	2	2	-	-	95	78	7	10
039 日面	3	-	-	3	132	104	28	-
041 樽俣	1	-	-	1	17	12	5	-
042 西細田	2	1	-	1	107	89	13	5
043 下仁木	7	-	-	7	442	371	71	-
足助町 計	364	40	17	307	18,091	14,838	2,755	498
01 足助地区	2	-	-	2	85	59	26	-
001 宮町	-	-	-	-	-	-	-	-
002 田町	2	-	-	2	85	59	26	-
003 親王町	-	-	-	-	-	-	-	-
02 盛岡地区	118	7	9	102	5,898	5,160	719	19
002 戸中	-	-	-	-	-	-	-	-
003 岩下	16	1	4	11	815	758	57	-
004 平折	6	2	-	4	337	277	55	5
005 国閑	4	-	-	4	227	213	14	-
006 上脇	5	-	-	5	227	193	34	-
007 下佐切	4	-	-	4	174	139	27	8
008 上佐切	1	-	-	1	36	30	6	-
009 下国谷	-	-	-	-	-	-	-	-
010 白倉	2	1	-	1	62	55	7	-
011 国谷	5	-	-	5	226	183	43	-
012 栃原	12	1	1	10	647	580	67	-
013 四ツ松	22	1	1	20	1,269	1,128	141	-
014 上冷田	10	-	-	10	407	373	34	-
015 沢ノ堂	2	-	1	1	153	138	15	-
016 野林	6	-	-	6	222	192	27	3

平成17年2月1日現在

計	就業状態別世帯員数（15才以上）（人）					農作物の作付面積	
	自営農業だけに従事した人	自営農業が主の人	その他の仕事 が主の人	その他の仕事 だけに従事した人	仕事に従事し なかった人	(a)	うち稲
11	4	1	3	-	3	26	26
20	7	1	6	4	2	46	46
30	9	2	13	1	5	263	250
38	12	9	9	3	5	183	131
19	8	-	6	2	3	38	38
19	8	2	7	-	2	239	114
5	2	2	-	1	-	25	25
7	-	4	3	-	-	81	72
5	1	3	1	-	-	59	59
10	4	-	1	5	-	33	33
8	2	2	2	1	1	18	18
30	8	2	15	1	4	147	117
15	3	1	6	2	3	80	59
2	-	1	1	-	-	26	26
6	1	1	2	-	2	52	50
33	4	6	16	4	3	134	83
11	3	1	5	-	2	20	20
4	2	-	1	1	-	-	-
4	-	3	-	-	1	33	20
9	3	2	4	-	-	-	-
6	3	1	2	-	-	12	12
6	2	2	1	-	1	62	53
33	6	6	12	5	4	253	236
1,471	293	257	576	149	196	7,767	6,376
10	3	2	5	-	-	55	25
-	-	-	-	-	-	-	-
10	3	2	5	-	-	55	25
-	-	-	-	-	-	-	-
517	113	81	206	52	65	2,891	2,589
-	-	-	-	-	-	-	-
71	17	10	27	11	6	434	421
15	6	3	5	-	1	146	140
17	2	1	8	2	4	171	136
20	3	2	10	2	3	62	60
15	3	2	5	5	-	128	76
3	-	2	1	-	-	20	20
-	-	-	-	-	-	-	-
5	1	2	1	-	1	-	-
26	3	4	12	4	3	132	115
51	12	11	19	6	3	315	288
108	26	15	34	10	23	710	667
43	8	9	22	-	4	190	187
4	-	2	2	-	-	20	15
29	9	4	13	-	3	128	100

資料：農林業センサス

E - 1 4 農業集落別結果表（販売農家）（続き）

農業集落名	農 家 数 (戸)				経 営 耕 地 面 積 (a)			
	計	専 業	兼 業		計	田	畑	樹園地
			第 1 種	第 2 種				
017 中川	3	1	-	2	130	110	20	-
019 近岡	-	-	-	-	-	-	-	-
020 井ノ口	1	-	-	1	30	20	10	-
021 大島	6	-	-	6	339	293	46	-
022 則定	5	-	-	5	186	164	22	-
023 霧山	8	-	2	6	411	314	94	3
03 賀茂地区	118	8	4	106	6,056	4,874	1,073	109
001 桑田和	1	-	-	1	45	40	5	-
002 菅生	5	1	-	4	169	144	25	-
004 怒田沢	5	1	-	4	208	173	35	-
005 川面	5	-	1	4	273	258	15	-
006 上八木	9	-	-	9	484	380	89	15
007 五反田	12	1	-	11	696	507	189	-
008 千田	5	-	-	5	232	181	48	3
009 玉野	5	-	-	5	186	165	21	-
010 二夕宮	2	-	-	2	66	61	5	-
011 葛沢	6	1	-	5	347	294	53	-
014 御内蔵連	6	-	-	6	296	277	19	-
015 綾渡	20	1	2	17	1,206	997	202	7
016 三沢	5	-	-	5	218	183	35	-
017 山ヶ谷	3	-	-	3	146	125	21	-
019 平沢	4	-	-	4	148	146	2	-
020 大多賀	5	-	-	5	254	236	18	-
021 連谷	7	2	-	5	465	244	205	16
022 明川	13	1	1	11	617	463	86	68
04 阿摺地区	126	25	4	97	6,052	4,745	937	370
001 阿摺	15	4	1	10	1,174	751	108	315
002 西檜尾	7	2	-	5	456	377	79	-
003 切山	10	-	2	8	438	284	128	26
004 小町	7	1	-	6	290	266	24	-
005 御蔵	8	1	-	7	302	265	37	-
006 渡合	8	4	-	4	350	301	49	-
007 実栗	-	-	-	-	-	-	-	-
008 月原	4	1	1	2	179	146	31	2
009 白山	5	1	-	4	170	157	13	-
010 大沢	5	-	-	5	218	176	42	-
011 中立	9	4	-	5	449	301	148	-
013 大河原	5	1	-	4	209	188	21	-
015 富岡	4	1	-	3	197	175	22	-
016 久木	15	1	-	14	594	497	97	-
017 新盛	7	1	-	6	263	224	32	7
018 大和	17	3	-	14	763	637	106	20
下山村	394	41	46	307	29,847	25,693	3,088	1,066

平成17年2月1日現在

計	就業状態別世帯員数（15才以上）（人）					農作物の 作付面積 （a）	うち稲
	自営農業だけ に従事した人	自営農業が主 の人	その他の仕事 が主の人	その他の仕事だ けに従事した人	仕事に従事し なかった人		
16	2	1	5	4	4	61	60
-	-	-	-	-	-	-	-
6	-	2	4	-	-	28	15
34	7	6	13	4	4	146	121
22	5	1	12	-	4	60	54
32	9	4	13	4	2	140	114
457	78	89	193	33	64	2,194	1,512
2	-	-	1	1	-	20	20
20	2	6	7	3	2	40	40
14	-	4	7	1	2	61	48
19	5	6	6	2	-	185	155
36	5	4	17	2	8	70	70
58	6	10	26	8	8	188	73
24	6	4	10	2	2	69	57
18	3	4	10	1	-	30	30
10	2	-	5	-	3	-	-
22	6	7	5	3	1	91	79
19	2	4	8	2	3	92	79
74	9	16	30	4	15	705	507
24	8	3	10	-	3	38	38
8	-	2	5	-	1	65	65
20	5	3	6	2	4	15	15
14	2	4	7	-	1	78	77
30	11	4	8	1	6	307	30
45	6	8	25	1	5	140	129
487	99	85	172	64	67	2,627	2,250
61	14	15	12	13	7	275	232
29	6	5	11	6	1	194	173
49	6	11	23	6	3	111	107
30	4	4	12	6	4	157	157
26	7	3	8	3	5	120	101
20	11	2	3	1	3	273	262
-	-	-	-	-	-	-	-
17	3	3	6	2	3	102	80
21	6	2	5	5	3	38	38
19	1	4	7	4	3	154	140
29	5	9	7	3	5	222	174
15	2	5	5	-	3	40	40
13	3	2	7	1	-	123	99
66	8	11	27	6	14	327	209
31	8	3	10	5	5	128	109
61	15	6	29	3	8	364	329
1,611	288	281	647	178	217	16,288	12,692

資料：農林業センサス

E - 1 4 農業集落別結果表（販売農家）（続き）

農業集落名	農 家 数 (戸)				經 営 耕 地 面 積 (a)			
	計	専業	兼 業		計	田	畑	樹園地
			第1種	第2種				
01 下山地区	329	37	38	254	24,211	20,503	2,651	1,057
001 花沢1区	13	1	-	12	773	701	70	2
002 花沢2区	10	-	2	8	1,170	1,081	68	21
003 花沢3区	11	3	1	7	867	786	68	13
004 花沢4区	4	-	1	3	229	221	8	-
005 花沢5区	9	2	-	7	405	374	31	-
006 東大沼1区	21	3	3	15	1,107	1,020	68	19
007 東大沼2区	9	-	3	6	558	398	138	22
008 東大沼3区	11	-	1	10	557	532	25	-
009 東大沼4区	12	2	1	9	855	775	74	6
010 小松野	11	3	-	8	625	575	50	-
011 東蘭	6	-	-	6	401	352	49	-
012 黒坂	16	1	4	11	1,206	1,157	49	-
013 和合	30	5	10	15	3,183	2,110	601	472
014 神殿	20	3	3	14	1,383	1,227	156	-
015 大桑	13	1	3	9	1,617	1,448	93	76
016 梶	9	2	1	6	1,043	631	194	218
017 平瀬	4	-	1	3	154	142	12	-
018 田平沢	9	1	-	8	453	300	48	105
019 栃立	2	-	-	2	95	65	12	18
020 立岩	13	1	-	12	601	442	88	71
021 大林	17	3	-	14	1,349	1,154	195	-
022 高野	3	-	-	3	249	183	66	-
023 野原	11	1	-	10	517	459	58	-
024 羽布	29	3	-	26	2,737	2,532	200	5
025 吉平	3	-	-	3	198	168	27	3
026 宇連野	4	1	-	3	256	217	39	-
027 阿蔵	15	1	2	12	709	639	64	6
028 梨野	14	-	2	12	914	814	100	-
02下山地区2	65	4	8	53	5,636	5,190	437	9
001 蘭村	10	1	1	8	847	738	108	1
002 田折	12	-	2	10	996	937	59	-
003 蕪木	8	2	-	6	645	616	29	-
004 田代上	10	1	2	7	638	548	90	-
005 田代嶋	9	-	3	6	1,328	1,242	84	2
006 田代中	6	-	-	6	444	411	27	6
007 田代日影	10	-	-	10	738	698	40	-
旭町	243	53	9	181	16,139	13,746	2,043	350
01 旭地区	204	44	6	154	14,316	12,333	1,726	257
001 田津原	9	3	-	6	508	380	62	66
002 閑羅瀬	4	1	-	3	145	101	42	2
003 時瀬	1	1	-	-	37	27	10	-
004 小渡	2	-	-	2	102	63	39	-
005 有間	5	-	-	5	260	245	15	-

平成17年2月1日現在

計	就業状態別世帯員数（15才以上）（人）					農作物の 作付面積 （a）	うち稲
	自営農業だけ に従事した人	自営農業が主 の人	その他の仕事 が主の人	その他の仕事だ けに従事した人	仕事に従事し なかった人		
1,312	234	227	544	140	167	13,004	9,840
61	13	6	26	9	7	205	200
42	4	9	19	4	6	767	760
38	13	7	14	-	4	434	407
13	2	2	5	1	3	118	99
34	8	2	17	4	3	60	60
86	12	13	35	11	15	355	277
33	9	3	10	8	3	247	98
39	5	4	18	4	8	80	80
49	11	12	18	6	2	437	413
38	4	13	15	1	5	446	293
24	3	6	12	1	2	328	241
64	14	11	18	14	7	765	647
108	23	20	38	10	17	1,520	1,028
90	16	18	31	11	14	914	502
49	7	16	18	1	7	1,020	890
34	10	3	13	5	3	674	428
22	9	3	8	-	2	151	103
33	2	10	15	5	1	203	95
8	3	-	3	1	1	55	37
48	10	5	27	3	3	282	221
72	14	11	27	9	11	685	645
12	1	-	7	2	2	224	179
41	6	7	19	6	3	171	146
122	12	20	64	9	17	1,479	1,350
11	1	3	5	-	2	70	67
17	3	3	8	1	2	120	120
70	12	12	33	3	10	868	161
54	7	8	21	11	7	325	293
299	54	54	103	38	50	3,284	2,852
44	11	11	11	4	7	570	397
56	5	7	24	9	11	591	550
32	5	7	14	1	5	374	324
41	9	7	15	2	8	371	291
49	10	12	11	7	9	871	793
25	3	6	11	2	3	202	202
52	11	4	17	13	7	305	295
889	200	168	305	98	118	5,614	4,509
749	161	151	255	81	101	4,783	3,950
36	10	11	11	3	1	188	142
16	3	4	4	2	3	59	29
2	1	1	-	-	-	4	-
4	1	2	1	-	-	47	11
17	4	2	6	3	2	100	95

資料：農林業センサス

E - 1 4 農業集落別結果表（販売農家）（続き）

農業集落名	農 家 数 (戸)				經 営 耕 地 面 積 (a)			
	計	専業	兼 業		計	田	畑	樹園地
			第1種	第2種				
006 笹戸	2	1	-	1	100	88	12	-
008 池島	3	-	1	2	148	143	5	-
009 東萩平	6	1	-	5	307	234	73	-
010 大坪	8	3	-	5	480	415	39	26
012 榊野	11	3	-	8	545	449	86	10
013 杉本	12	1	-	11	502	447	45	10
014 押井	12	2	1	9	668	588	60	20
015 東加塩	19	-	-	19	932	719	210	3
016 惣田	15	4	-	11	784	699	80	5
017 小畑	8	2	-	6	327	259	68	-
018 坪崎	-	-	-	-	-	-	-	-
019 日下部	9	3	1	5	688	536	111	41
020 槇本	7	2	-	5	581	453	100	28
021 伊熊	20	6	-	14	1,146	964	182	-
022 伯母沢	4	3	-	1	297	265	32	-
023 八幡	8	1	-	7	439	311	124	4
024 余平	6	1	1	4	241	199	42	-
025 万町	3	1	-	2	126	106	20	-
026 太田	16	1	1	14	4,101	3,902	157	42
027 明賀	7	2	1	4	402	330	72	-
028 小田	7	2	-	5	450	410	40	-
02 三濃地区	39	9	3	27	1,823	1,413	317	93
001 島崎	1	1	-	-	31	28	3	-
002 下切	8	-	-	8	441	316	56	69
003 下中切	1	-	-	1	30	27	3	-
004 上中切	4	4	-	-	153	114	29	10
005 上切	9	-	2	7	435	371	64	-
006 一色	1	-	-	1	39	36	3	-
007 浅谷	7	3	-	4	300	203	84	13
008 須淵	8	1	1	6	394	318	75	1
稲武町	181	31	16	134	9,265	7,695	1,496	74
001 稲橋	12	1	1	10	536	475	61	-
002 中当	22	8	1	13	1,323	1,244	67	12
003 夏焼	13	1	-	12	659	588	68	3
004 野入	18	3	1	14	923	802	121	-
005 大野瀬	26	7	1	18	1,329	1,140	188	1
006 押山	5	-	1	4	268	231	32	5
007 武節町	6	1	1	4	345	326	19	-
008 桑原	5	-	2	3	243	167	66	10
009 御所貝津	6	1	-	5	255	181	74	-
010 川手	11	1	-	10	438	303	125	10
011 黒田	19	3	2	14	921	718	203	-
012 小田木	33	4	5	24	1,799	1,389	407	3
013 富永	5	1	1	3	226	131	65	30

平成17年2月1日現在

計	就業状態別世帯員数（15才以上）（人）					農作物の 作付面積 （a）	うち稲
	自営農業だけ に従事した人	自営農業が主 の人	その他の仕事 が主の人	その他の仕事だ けに従事した人	仕事に従事し なかった人		
8	1	2	2	2	1	27	10
13	3	2	4	2	2	71	56
24	7	2	6	3	6	152	142
22	7	4	9	-	2	200	192
42	7	9	11	8	7	234	196
49	11	7	15	10	6	217	200
47	7	14	14	5	7	146	142
89	12	12	38	12	15	397	357
52	8	17	16	2	9	426	365
32	13	2	6	4	7	102	62
-	-	-	-	-	-	-	-
29	5	9	9	4	2	250	192
33	7	6	8	6	6	417	294
60	14	9	28	2	7	524	491
11	3	4	2	-	2	165	162
29	4	4	13	3	5	272	216
22	4	5	6	4	3	35	25
6	3	2	1	-	-	54	46
62	12	16	26	5	3	543	418
26	6	4	10	1	5	118	73
18	8	1	9	-	-	34	34
140	39	17	50	17	17	831	559
2	2	-	-	-	-	-	-
33	3	4	20	6	-	269	168
4	-	-	2	2	-	32	20
7	7	-	-	-	-	40	40
38	9	3	13	5	8	188	137
2	1	-	1	-	-	24	20
28	10	5	7	2	4	113	74
26	7	5	7	2	5	166	100
644	156	98	235	63	92	4,590	3,254
43	9	8	19	4	3	167	147
67	16	13	23	1	14	804	787
45	14	5	17	2	7	267	135
61	12	6	25	6	12	318	273
82	23	11	32	9	7	772	625
21	5	3	7	1	5	197	89
21	1	8	5	1	6	203	95
17	6	2	4	3	2	110	23
23	3	3	10	4	3	125	100
36	8	5	16	7	-	181	146
73	17	13	26	11	6	382	284
138	38	17	48	9	26	987	550
17	4	4	3	5	1	77	-

資料：農林業センサス

E - 15 農作物作付延べ面積

年	総数	稲	麦類	かんしょ	雑穀
平成14年	4,170	1,790	953	23	-
15	4,048	1,790	942	22	1
16	4,040	1,800	935	21	1
17	5,640	2,720	973	44	7
18	5,490	2,700	964	43	6

注：総数と内訳は必ずしも一致しない。

：野菜は、「春・秋植えばれいしょ」を含む。「その他作物」は、花き・種苗等である。

：平成16年までは旧豊田市域の数値である。

E - 16 農作物収穫量

年	総数	稲	麦類	かんしょ	ばれいしょ
平成14年	33,191	9,160	3,320	449	547
15	30,240	8,660	2,590	411	471
16	30,130	9,310	2,330	419	484
17	43,003	13,700	2,980	784	681
18	39,441	13,500	2,780	760	610

注：平成16年までは旧豊田市域の数値である。

E - 17 主要野菜収穫量

単位：t

年	総数	だいこん	すいか	はくさい	かぶ	キャベツ	なす	ねぎ	きゅうり	さといも	その他
平成14年	9,375	1,170	1,940	2,280	209	413	482	286	242	286	2,067
15	9,092	1,100	1,920	2,330	196	400	438	284	223	299	1,902
16	8,497	1,050	1,870	1,930	184	371	423	278	239	276	1,876
17	10,965	1,420	2,110	2,440	190	460	716	358	388	425	2,458
18	10,353	1,490	1,910	2,676	...	457	655	359	340	427	2,039

注：平成16年までは旧豊田市域の数値である。

資料：愛知農林水産統計年報

E - 18 果樹収穫量

単位：t

年	総数	日本なし	かき	もも	ぶどう	いちじく	うめ	くり	柿	みかん	りんご
平成14年	4,236	2,490	545	700	305	151	14	12	10	3	6
15	3,853	2,200	545	634	291	146	18	...	10	3	6
16	3,589	2,220	462	569	285	6	15	12	10	5	5
17	4,459	2,380	649	735	294	184	62	150	...	5	...
18	3,672	1,760	585	618	278	195	65	156	12	3	...

注：平成16年までは旧豊田市域の数値である。

資料：愛知農林水産統計年報

単位：ha

豆 類	果 樹	野 菜	工芸農作物	桑	飼肥料作物	その他作物
463	285	366	42	...	177	64
371	284	359	42	...	175	62
377	284	350	42	-	166	60
419	418	545	80	-	291	150
348	415	533	79	-	246	149

資料：愛知農林水産統計年報

単位：t

豆 類	野 菜	果 樹	工芸農作物	茶(生葉)	飼料作物
685	9,375	4,236	...	201	5,218
388	9,092	3,853	...	219	4,556
342	8,497	3,589	...	227	4,932
352	10,965	4,459	...	327	8,755
399	10,353	3,672	...	320	7,047

資料：愛知農林水産統計年報

E - 19 花き栽培農家出荷量

年	切り花(千本)			鉢 物 (千鉢)			花壇用苗物(千本)		
	き く	ば ら	切り枝	シラヤ	洋ラン類	観葉植物	ハンジ	サルビア	マリゴ・ルト
平成14年	725	x	148	-	163	2,130	124	x	x
15	685	x	189	-	163	1,330	x	x	x
16	783	x	130	-	233	1,320	x	x	x
17	x	x	*	183	322	1,360	703	73	43
18	6,060	x	*	143	232	1,350	360	24	63

注：平成16年までは旧豊田市域の数値である。

資料：愛知農林水産統計年報

E - 20 家畜・にわとり飼養農家数・頭羽数

各年2月1日現在

年	乳用牛		肉用牛		豚		採卵鶏(100羽)	
	戸数	飼養頭数	戸数	飼養頭数	戸数	飼養頭数	戸数	飼養羽数
平成15年	30	1,800	28	1,410	5	9,080	22	3,970
16	30	1,630	27	1,460	5	5,510	20	4,040
17	22	1,314	17	1,364	2	x	15	2,300
18	26	1,990	50	2,570	7	5,680	26	470
19	25	2,010	46	2,410	6	9,580	22	604

注：平成10年からは成鶏めす100羽以上の飼養者を調査対象。

資料：愛知農林水産統計年報

：平成16年までは旧豊田市域の数値である。

E - 2 1 農業産出額

単位：百万円

項 目		平成 1 4 年	1 5	1 6	1 7	1 8
農業産出額合計		8,877	8,450	8,050	11,550	11,040
農業産出額		6,397	6,270	5,740	8,430	7,830
耕 種	米	2,164	2,720	2,050	3,060	2,870
	麦 類	498	360	310	420	300
	雑穀・豆類	145	110	100	130	90
	い も 類	106	100	100	150	160
	野 菜	1,091	1,050	1,110	1,610	1,600
	果 実	1,176	1,010	1,100	1,140	1,130
	花 き	1,049	750	780	1,660	1,370
	工芸農作物 種苗・苗木類 ・その他	51 117	50 120	70 120	100 150	170 150
養 蚕		-	-	-	-	-
畜 産	肉 用 牛	124	140	200	350	460
	乳 用 牛	785	820	750	740	710
	豚	425	370	420	550	570
	鶏	1,056	800	870	1,360	1,370
	その他の 畜 産 物	12	10	10	20	10
加工農産物		78	70	70	110	90
生産農業所得		3,636	3,520	2,610	4,290	...
農家 1 戸当たり生産農業所得 (千円)		739	716	531	550	...
耕地10 a 当たり生産農業所得 (千円)		77	75	56	60	...
農業専従者換算 1 人当たり生 産農業所得 (千円)		1,174	1,137	843	1,096	...

注：農業産出額の計と内訳は必ずしも一致しない。
：平成16年までは旧豊田市域の数値である。

資料：愛知農林水産統計年報

E - 2 2 保有山林規模別農家林家数

各年 2月 1日 単位：戸

年	総数	各年 2月 1日 単位：戸							
		0.1~ 1	1~ 5	5~ 10	10~ 20	20~ 50	50~ 100	100ha以上	
昭和 5 0 年	2,169	1,488	610	57	11	1	-	2	
5 5	2,065	1,333	648	51	25	6	1	1	
平成 2 年	1,742	1,184	475	62	16	3	2	-	
1 2	1,021	...	867	96	35	18	2	3	
1 7	859	...	759	69	18	9	2	2	
(参考)H17新豊田市	3,900	...	2,951	562	259	107	14	7	

注：平成 12・17年の集計は林家数である。
：旧豊田市域の数値である。

資料：農林業センサス

E - 2 3 林業生産量

各年 12月 31日現在

年	素 材			木 毛 (100 m ³)	薪 (1,000束)	木 炭 (100kg)	竹 材 (100束)	生しいたけ (t)
	製 材	チップ等	合 計					
	(100 m ³)	(100 m ³)	(100 m ³)					
平成 1 5 年	7	51	58	-	-	53	39	63
1 6	4	41	45	-	-	34	34	73
1 7	187	50	236	-	-	608	132	94
1 8	172	63	235	-	-	196	112	107
1 9	244	36	280	-	-	212	106	102

注：平成 16年までは旧豊田市域の数値である。

資料：愛知県豊田加茂農林水産事務所林務課

E - 2 4 利用地種別民有林面積・蓄積量

各年 3月 31日現在 単位：面積 ha, 蓄積 m³

年	総面積	人工林		天然林		計		竹林 面積	無立木地 面積
		面積	蓄積	面積	蓄積	面積	蓄積		
平成 15年	10,042	2,750	370,127	6,675	634,081	9,425	1,004,208	358	259
16	10,015	2,747	378,890	6,646	640,522	9,393	1,019,412	358	264
17	61,327	35,122	8,239,660	24,058	2,793,140	59,180	11,032,800	1,153	994
18	61,320	35,144	8,410,911	24,027	2,823,914	59,171	11,234,825	1,153	996
19	61,314	35,148	8,578,796	24,019	2,854,350	59,167	11,433,146	1,152	994

注：平成 16年までは旧豊田市域の数値である。

資料：森林課

E - 2 5 保有形態別林野面積・森林面積

単位：ha

年	林野面積				森林面積			
	計	国有	公有	私有	計	国有	公有	私有
昭和55年	10,716	61	321	10,334	10,496	61	321	10,114
60	10,929	85	405	10,439	10,769	85	405	10,279
平成2年	10,686	60	573	10,053	10,676	60	572	10,044
12	10,336	224	817	9,295	10,336	224	817	9,295
17	10,067	78	784	9,205	10,065	76	784	9,205
(参考)H1新豊田市	62,685	1,435	7,562	53,688	62,683	1,433	7,562	53,688

注：55年・2年・12年は8月1日、60年は1月1日、17年は2月1日現在

資料：農林業センサス

：緑資源公団分は公有分に含む。

：旧豊田市域の数値である。

E - 2 6 保安林面積

単位：ha

年度	総数	水源かん養保安林	土砂流出防備保安林	土砂崩壊防備保安林	干害防備保安林	保健保安林	風致保安林
平成15年度	3,917	54	3,786	33	-	41	3
16	3,909	54	3,778	33	-	41	3
17	18,047	5,067	12,838	43	12	84	3
18	16,765	5,032	11,592	43	12	83	3
19	16,779	5,033	11,605	43	12	83	3

注：兼種保安林は上位の保安林に含まれる。

資料：愛知県豊田加茂農林水産事務所林務課

：平成16年までは旧豊田市域の数値である。

E - 2 7 矢作川水系内水面漁業生産

単位：t

年	計	矢作川	男川	巴川	名倉川
平成14年	133	66	5	32	27
15	84	84	*	*	*
16	142	142	*	*	*
17	138	138	*	*	*
18	0	0	*	*	*
18年内訳	あゆ	-	-	*	*
	こい	-	-	*	*
	ふな	-	-	*	*
	うなぎ	0	0	*	*
	その他	-	-	*	*

注：数値は、四捨五入の関係で計と内訳が一致しない場合がある。資料：愛知農林水産統計年報

：巴川には三河湖を、男川には乙川を、名倉川には段戸川を含む。

：平成16年までは旧豊田市域の数値である。

参考表

【農業】 経営耕地規模別農家数

	総農家数	販 売					
		計	0.3ha未満	0.3~0.5	0.5~1.0	1.0~1.5	1.5~2.0
総 数	7,853	3,909	34	1,477	1,585	482	176
豊 田 市	4,324	2,352	17	674	975	397	155
藤 岡 町	496	225	-	113	93	15	2
小 原 村	563	150	4	102	37	5	-
足 助 町	941	364	3	226	123	9	2
下 山 村	547	394	2	132	194	42	9
旭 町	593	243	1	134	93	8	6
稲 武 町	389	181	7	96	70	6	2

【農業】 男女別・年齢別農業従事者数（販売農家）

	総 計	男					
		小計	15~19	20~29	30~39	40~49	50~59
総 数	11,627	6,271	148	401	565	857	1,283
豊 田 市	7,007	3,802	88	255	370	523	752
藤 岡 町	663	360	10	23	35	53	78
小 原 村	453	253	5	15	22	31	47
足 助 町	1,126	595	13	41	45	85	134
下 山 村	1,216	644	21	42	55	90	149
旭 町	673	354	4	18	22	41	68
稲 武 町	489	263	7	7	16	34	55

平成17年2月1日現在 単位：戸

農 家							
2.0～3.0	3.0～5.0	5.0～10	10～20	20～30	30～50	50～100	100ha以上
91	38	15	6	2	2	1	-
79	32	13	6	2	1	1	-
2	-	-	-	-	-	-	-
1	-	1	-	-	-	-	-
-	1	-	-	-	-	-	-
9	5	1	-	-	-	-	-
-	-	-	-	-	1	-	-
-	-	-	-	-	-	-	-

資料：農林業センサス

平成17年2月1日現在 単位：戸

女							
60歳以上	小計	15～19	20～29	30～39	40～49	50～59	60歳以上
3,017	5,356	57	211	357	729	1,122	2,880
1,814	3,205	32	132	226	459	685	1,671
161	303	1	9	22	39	71	161
133	200	-	5	13	30	37	115
277	531	7	22	32	62	116	292
287	572	11	28	37	84	111	301
201	319	3	13	14	26	59	204
144	226	3	2	13	29	43	136

資料：農林業センサス

F

工

業

産業別工場数 構成比

平成18年12月31日現在

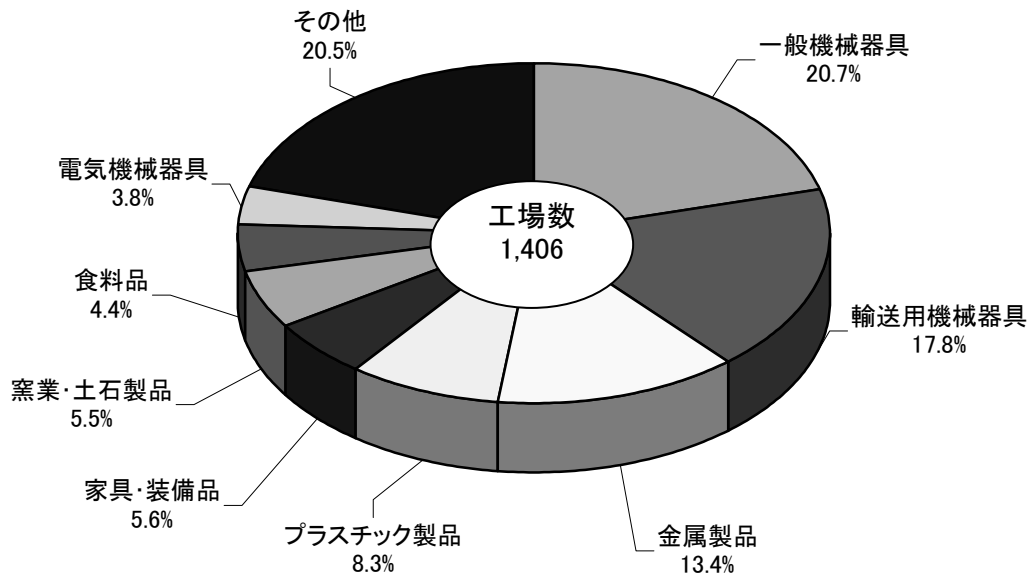

従業者1人当り製造品出荷額等

単位：万円

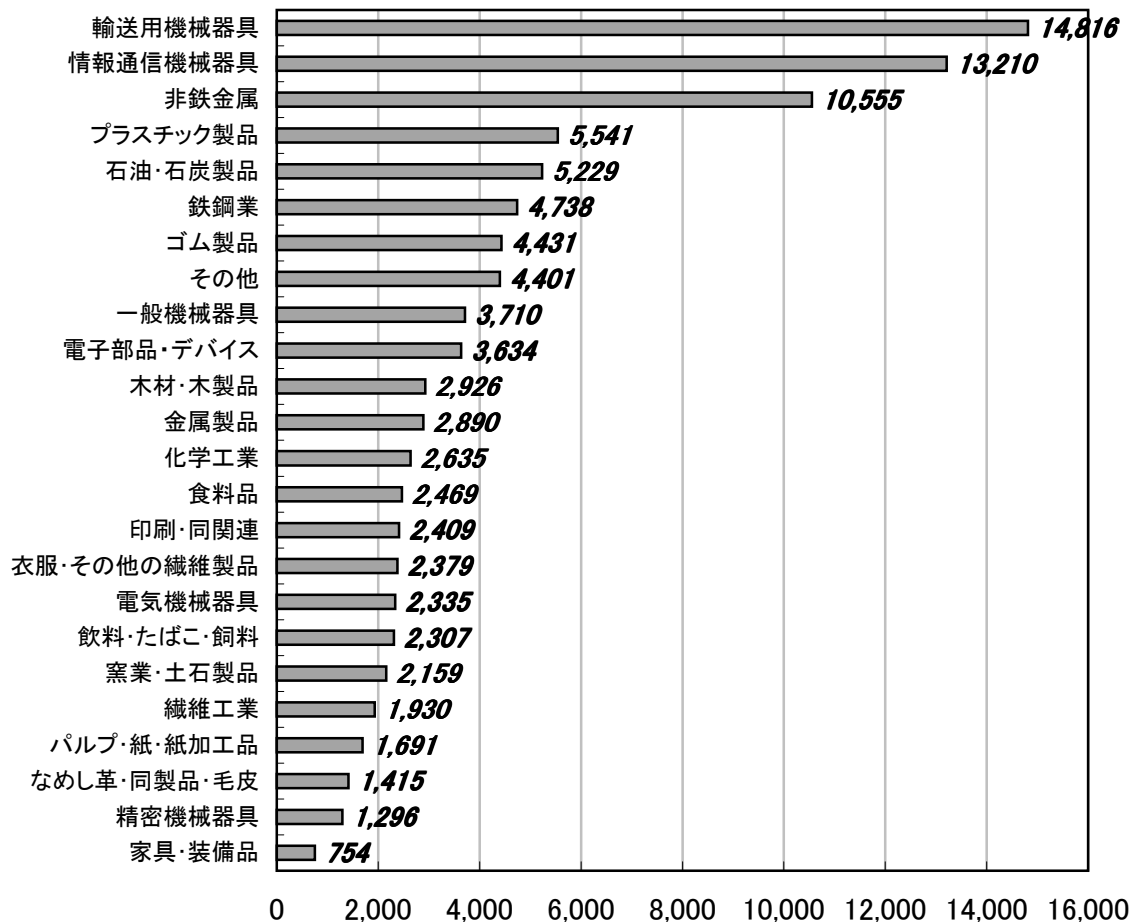

注：2表とも豊田市の独自集計結果（従業者4人未満含む）である。

F - 1 産業中分類別総括表

業 種	工 場 数			従 業 者 数 (人)						現金給与額 (万円)
	総数	法人	個人	総 数			常 用 労 働 者			
				計	男	女	計	男	女	
総 数	1,406	1,070	336	105,996	87,820	18,176	105,550	87,491	18,059	70,239,794
食料品	62	39	23	2,105	779	1,326	2,072	756	1,316	472,833
飲料・たばこ・飼料	17	11	6	105	66	39	97	60	37	33,119
繊維工業	16	7	9	431	298	133	416	290	126	161,417
衣服・その他の繊維製品	41	20	21	664	196	468	637	179	458	165,980
木材・木製品	27	18	9	239	177	62	227	168	59	80,756
家具・装備品	79	18	61	234	156	78	154	94	60	46,780
パルプ・紙・紙加工品	8	5	3	123	64	59	119	61	58	48,512
印刷・同関連	41	28	13	416	298	118	399	287	112	165,699
化学工業	9	9	-	249	189	60	249	189	60	123,957
石油・石炭製品	5	5	-	77	63	14	77	63	14	42,989
プラスチック製品	116	104	12	5,447	3,303	2,144	5,430	3,291	2,139	2,275,236
ゴム製品	20	8	12	1,639	1,440	199	1,625	1,429	196	891,998
なめし革・同製品・毛皮	5	3	2	87	16	71	85	14	71	13,990
窯業・土石製品	77	64	13	720	551	169	703	536	167	283,584
鉄鋼業	18	16	2	2,724	2,510	214	2,721	2,508	213	1,760,401
非鉄金属	7	5	2	262	206	56	259	204	55	148,108
金属製品	189	147	42	3,163	2,178	985	3,105	2,137	968	1,416,537
一般機械器具	291	251	40	5,773	4,758	1,015	5,721	4,718	1,003	3,118,634
電気機械器具	53	50	3	1,732	846	886	1,728	843	885	623,306
情報通信機械器具	3	2	1	306	148	158	305	147	158	149,757
電子部品・デバイス	10	8	2	448	358	90	444	355	89	210,223
輸送用機械器具	251	215	36	77,416	68,182	9,234	77,376	68,149	9,227	57,277,962
精密機械器具	7	7	-	51	36	15	51	36	15	27,658
その他	54	30	24	1,585	1,002	583	1,550	977	573	700,358

注：豊田市の独自集計結果（従業者4人未満含む）である。

F - 2 従業者規模別表

業 種	工 場 数			従 業 者 数 (人)						現金給与額 (万円)
	総数	法人	個人	総 数			常 用 労 働 者			
				計	男	女	計	男	女	
総 数	1,406	1,070	336	105,996	87,820	18,176	105,550	87,491	18,059	70,239,794
1～3人	368	130	238	757	461	296	427	225	202	138,560
4～9人	438	350	88	2,697	1,580	1,117	2,593	1,496	1,097	939,792
10～19人	234	226	8	3,170	2,047	1,123	3,161	2,040	1,121	1,250,035
20～29人	111	110	1	2,781	1,732	1,049	2,780	1,731	1,049	1,078,979
30～49人	72	71	1	2,766	1,840	926	2,764	1,839	925	1,205,185
50～99人	75	75	-	5,546	3,635	1,911	5,546	3,635	1,911	2,336,752
100～199人	38	38	-	5,436	3,794	1,642	5,436	3,794	1,642	2,558,574
200～299人	21	21	-	5,022	3,594	1,428	5,022	3,594	1,428	2,367,321
300～499人	23	23	-	8,758	6,689	2,069	8,758	6,689	2,069	5,085,906
500～999人	10	10	-	7,164	5,679	1,485	7,164	5,679	1,485	4,213,565
1000人以上	16	16	-	61,899	56,769	5,130	61,899	56,769	5,130	49,065,125

注：豊田市の独自集計結果（従業者4人未満含む）である。

平成18年12月31日現在

原材料 使用額等 (万円)	製造品出荷額等 (万円)				生産額 (万円)	付加価値額 (万円)
	総数	製造品 出荷額	加工賃 収入額	修理料 収入額		
899,940,918	1,260,083,934	1,251,013,327	8,236,074	834,533	1,259,412,599	344,656,520
2,400,551	5,198,236	5,081,640	116,596	-	5,201,854	2,577,344
155,713	242,281	241,069	1,212	-	242,281	80,910
499,939	831,624	611,263	220,361	-	832,153	295,005
1,244,507	1,579,677	1,474,114	105,163	400	1,584,335	312,734
438,624	699,371	632,743	66,628	-	699,870	246,717
87,295	176,382	166,060	9,338	984	176,382	86,376
127,895	208,002	207,852	150	-	208,692	76,394
401,765	1,002,030	816,032	185,998	-	1,002,104	531,625
375,973	656,238	646,696	9,542	-	658,200	262,796
230,582	402,648	402,648	-	-	407,666	162,910
22,662,497	30,183,588	29,985,940	195,890	1,758	30,212,611	6,132,121
3,492,201	7,262,132	7,223,905	38,227	-	7,270,609	3,247,941
88,170	123,135	107,892	15,243	-	123,465	33,106
727,017	1,554,431	1,507,042	47,232	157	1,553,595	781,544
9,439,011	12,905,973	12,875,409	30,564	-	12,884,985	2,845,090
2,414,543	2,765,335	2,755,788	9,547	-	2,779,499	291,089
5,589,556	9,140,896	7,811,226	1,289,476	40,194	9,176,625	3,250,977
11,728,037	21,418,016	19,929,814	699,639	788,563	21,375,469	8,906,383
2,824,031	4,044,364	3,978,440	65,287	637	4,040,115	1,123,526
1,902,013	4,042,368	4,036,308	6,060	-	4,053,549	2,027,485
746,907	1,628,069	1,519,410	108,659	-	1,566,804	770,187
827,865,398	1,146,978,083	1,142,023,049	4,954,666	368	1,146,324,176	308,276,409
14,810	66,110	52,471	13,639	-	66,110	48,858
4,483,883	6,974,945	6,926,516	46,957	1,472	6,971,450	2,288,993

資料：工業統計調査

平成18年12月31日現在

原材料 使用額等 (万円)	製造品出荷額等 (万円)				生産額 (万円)	付加価値額 (万円)
	総数	製造品 出荷額	加工賃 収入額	修理料 収入額		
899,940,918	1,260,083,934	1,251,013,327	8,236,074	834,533	1,259,412,599	344,656,520
248,086	593,382	446,528	141,469	5,385	593,648	345,562
1,837,710	3,950,672	3,326,821	603,377	20,474	3,950,672	2,010,514
4,581,031	8,154,562	7,305,331	799,877	49,354	8,154,562	3,404,330
4,314,545	7,172,215	6,227,450	936,265	8,500	7,172,215	2,721,591
6,105,010	9,377,222	8,572,899	692,069	112,254	9,345,318	2,888,793
11,560,340	17,860,582	16,665,153	958,990	236,439	17,846,885	5,476,159
20,064,053	27,965,014	27,859,851	90,763	14,400	27,987,839	6,946,023
13,790,497	20,758,007	20,740,544	17,463	-	20,730,510	6,251,232
37,555,539	55,677,785	54,521,057	769,001	387,727	55,763,341	15,229,789
15,040,730	23,503,488	23,503,488	-	-	24,093,181	7,562,860
784,843,377	1,085,071,005	1,081,844,205	3,226,800	-	1,083,774,428	291,819,667

資料：工業統計調査

F - 1 産業中分類別総括表(続き)

業 種	(注) 1日当たり 使用水量 (m ³)	(注) 敷地面積 (m ²)	(注) 有 形 固 定 資 産		
			取 得 額	除 却 額	減 価 償 却 額
総 数	1,918,870	14,917,080	31,731,026	2,224,783	27,878,141
食料品	3,250	120,624	132,049	1,514	97,826
飲料・たばこ・飼料	-	-	-	-	-
繊維工業	48	48,943	123,901	90	27,736
衣服・その他の繊維製品	20	24,384	41,815	2,123	12,292
木材・木製品	x	x	x	-	x
家具・装備品	-	-	-	-	-
パルプ・紙・紙加工品	x	x	x	x	x
印刷・同関連	93	50,345	20,851	676	42,625
化学工業	476	66,305	33,638	1,055	7,878
石油・石炭製品	x	x	x	x	x
プラスチック製品	1,464	524,022	1,648,226	77,398	1,153,697
ゴム製品	13,013	230,150	405,834	62,651	371,356
なめし革・同製品・毛皮	x	x	x	-	x
窯業・土石製品	x	x	x	-	x
鉄鋼業	4,333	441,807	582,217	35,941	462,500
非鉄金属	844	32,378	79,373	5,320	58,516
金属製品	801	257,521	404,986	11,098	190,523
一般機械器具	1,731	641,004	515,355	74,424	313,643
電気機械器具	100	48,927	137,721	3,372	42,435
情報通信機械器具	x	x	x	x	x
電子部品・デバイス	x	x	x	x	x
輸送用機械器具	1,885,288	12,165,493	27,207,806	1,905,124	24,818,704
精密機械器具	-	-	-	-	-
その他	5,952	133,892	163,476	7,077	143,552

注：使用水量・敷地面積・有形固定資産は、従業員30人以上の工場

F - 2 従業員規模別表(続き)

従業員規模	(注) 1日当たり 使用水量 (m ³)	(注) 敷地面積 (m ²)	(注) 有 形 固 定 資 産		
			取 得 額	除 却 額	減 価 償 却 額
総 数	1,918,870	14,917,080	31,731,026	2,224,783	27,878,141
1～3人	*	*	*	*	*
4～9人	*	*	*	*	*
10～19人	*	*	*	*	*
20～29人	*	*	*	*	*
30～49人	2,493	470,295	422,615	46,193	223,914
50～99人	2,890	703,393	978,929	77,207	556,483
100～199人	8,838	700,464	1,051,896	91,177	652,673
200～299人	3,302	469,072	694,424	70,482	477,324
300～499人	27,148	1,040,128	3,149,608	225,564	2,292,093
500～999人	4,291	1,841,608	1,373,046	178,467	1,212,918
1000人以上	1,869,908	9,692,120	24,060,508	1,535,693	22,462,736

注：使用水量・敷地面積・有形固定資産は、従業員30人以上の工場

平成18年12月31日現在

額 (土地を含む) (万円)			原価に関する比率 (対製造品出荷額等)			製造品出荷額等 に対する 付加価値率 (%)
年初現在高	年末現在高	投資額	原材料等 使用率(%)	現金給与 比率(%)	総合比率 (%)	
129,845,601	131,473,703	31,735,932	71.4	5.6	77.0	27.4
938,135	970,844	142,264	46.2	9.1	55.3	49.6
-	-	-	64.3	13.7	77.9	33.4
180,462	276,537	123,901	60.1	19.4	79.5	35.5
108,032	135,432	41,815	78.8	10.5	89.3	19.8
x	x	x	62.7	11.5	74.3	35.3
-	-	-	49.5	26.5	76.0	49.0
x	x	x	61.5	23.3	84.8	36.7
386,085	363,635	20,851	40.1	16.5	56.6	53.1
158,456	183,161	33,638	57.3	18.9	76.2	40.0
x	x	x	57.3	10.7	67.9	40.5
2,703,396	3,120,527	1,656,918	75.1	7.5	82.6	20.3
1,592,269	1,564,096	365,892	48.1	12.3	60.4	44.7
x	x	x	71.6	11.4	83.0	26.9
x	x	x	46.8	18.2	65.0	50.3
3,232,173	3,315,949	536,793	73.1	13.6	86.8	22.0
295,631	311,168	75,313	87.3	5.4	92.7	10.5
1,476,027	1,679,392	409,198	61.1	15.5	76.6	35.6
3,237,733	3,365,021	521,134	54.8	14.6	69.3	41.6
406,172	498,086	153,098	69.8	15.4	85.2	27.8
x	x	x	47.1	3.7	50.8	50.2
x	x	x	45.9	12.9	58.8	47.3
113,438,599	113,922,577	27,264,651	72.2	5.0	77.2	26.9
-	-	-	22.4	41.8	64.2	73.9
642,675	655,522	212,771	64.3	10.0	74.3	32.8

資料：工業統計調査

平成18年12月31日現在

額 (土地を含む) (万円)			原価に関する比率 (対製造品出荷額等)			製造品出荷額等 に対する 付加価値率 (%)
年初現在高	年末現在高	投資額	原材料等 使用率(%)	現金給与 比率(%)	総合比率 (%)	
129,845,601	131,473,703	31,735,932	71.4	5.6	77.0	27.4
*	*	*	41.8	23.4	65.2	58.2
*	*	*	46.5	23.8	70.3	50.9
*	*	*	56.2	15.3	71.5	41.7
*	*	*	60.2	15.0	75.2	37.9
2,921,855	3,074,363	428,155	65.1	12.9	78.0	30.8
3,762,482	4,107,721	1,008,084	64.7	13.1	77.8	30.7
3,679,925	3,987,971	994,105	71.7	9.1	80.9	24.8
2,994,718	3,141,336	636,323	66.4	11.4	77.8	30.1
9,333,086	9,965,037	3,065,841	67.5	9.1	76.6	27.4
5,122,219	5,103,880	1,356,497	64.0	17.9	81.9	32.2
102,031,316	102,093,395	24,246,927	72.3	4.5	76.9	26.9

資料：工業統計調査

F- 3 主要項目の産業中分類別数値及び加工数値

業 種	工 場 数			従業者数(人)			製 造 品 平成 17年
	平成 17年	平成 18年	増加率%	平成 17年	平成 18年	増加率%	
総 数	1,398	1,406	0.6	100,096	105,996	5.9	1,104,328,144
食料品	63	62	1.6	1,871	2,105	12.5	4,603,904
飲料・たばこ・飼料	16	17	6.3	96	105	9.4	243,544
繊維工業	19	16	15.8	390	431	10.5	696,441
衣服・その他の繊維製品	44	41	6.8	652	664	1.8	1,433,042
木材・木製品	26	27	3.8	188	239	27.1	608,015
家具・装備品	80	79	1.3	290	234	19.3	202,071
パルプ・紙・紙加工品	9	8	11.1	128	123	3.9	218,763
印刷・同関連	41	41	-	445	416	6.5	1,088,065
化学工業	8	9	12.5	186	249	33.9	591,894
石油・石炭製品	5	5	-	69	77	11.6	274,448
プラスチック製品	106	116	9.4	4,979	5,447	9.4	24,459,455
ゴム製品	22	20	9.1	1,597	1,639	2.6	6,713,979
なめし革・同製品・毛皮	6	5	16.7	217	87	59.9	553,294
窯業・土石製品	84	77	8.3	798	720	9.8	1,850,329
鉄鋼業	18	18	-	2,477	2,724	10.0	11,700,717
非鉄金属	6	7	16.7	230	262	13.9	2,304,844
金属製品	188	189	0.5	3,265	3,163	3.1	8,570,904
一般機械器具	275	291	5.8	5,522	5,773	4.5	19,935,669
電気機械器具	56	53	5.4	1,504	1,732	15.2	4,050,622
情報通信機械器具	4	3	25.0	359	306	14.8	3,812,005
電子部品・デバイス	12	10	16.7	456	448	1.8	1,342,433
輸送用機械器具	247	251	1.6	72,898	77,416	6.2	1,002,700,718
精密機械器具	7	7	-	46	51	10.9	61,189
その他	56	54	3.6	1,433	1,585	10.6	6,311,799

注 従業者1人当たりの数値のうち、現金給与額については常用労働者を分母とし、他は従業者総数を分母としている。
豊田市の独自集計結果(従業者4人未満含む)である。

F- 4 産業中分類別従業者規模別表

業 種	工 場 数						従 業 者 数				
	総数	1~ 3人	4~ 9人	10~ 29人	30~ 299人	300人以上	総数	1~ 3人	4~ 9人	10~ 29人	
総 数	1,406	368	438	345	206	49	105,996	757	2,697	5,951	
食料品	62	15	27	9	9	2	2,105	31	183	163	
飲料・たばこ・飼料	17	3	12	2	-	-	105	7	75	23	
繊維工業	16	7	4	-	5	-	431	13	26	-	
衣服・その他の繊維製品	41	18	12	7	4	-	664	39	78	161	
木材・木製品	27	11	10	5	1	-	239	21	59	104	
家具・装備品	79	62	15	2	-	-	234	119	82	33	
パルプ・紙・紙加工品	8	3	1	3	1	-	123	5	8	54	
印刷・同関連	41	20	11	6	4	-	416	45	62	99	
化学工業	9	-	3	2	4	-	249	-	17	42	
石油・石炭製品	5	-	2	2	1	-	77	-	16	28	
プラスチック製品	116	8	34	47	22	5	5,447	17	211	766	
ゴム製品	20	8	8	1	2	1	1,639	17	52	13	
なめし革・同製品・毛皮	5	1	-	3	1	-	87	1	-	54	
窯業・土石製品	77	17	32	26	2	-	720	36	180	438	
鉄鋼業	18	2	2	10	3	1	2,724	4	12	154	
非鉄金属	7	3	1	-	3	-	262	7	6	-	
金属製品	189	51	67	50	20	1	3,163	111	408	844	
一般機械器具	291	85	97	67	39	3	5,773	177	597	1,092	
電気機械器具	53	3	21	21	7	1	1,732	7	131	388	
情報通信機械器具	3	-	1	1	1	-	306	-	6	22	
電子部品・デバイス	10	-	6	2	2	-	448	-	44	55	
輸送用機械器具	251	28	52	69	68	34	77,416	57	332	1,240	
精密機械器具	7	-	6	1	-	-	51	-	36	15	
その他	54	23	14	9	7	1	-	43	76	163	

注：豊田市の独自集計結果(従業者4人未満含む)である。

平成18年12月31日現在

出荷額等(万円)		1工場当たり(万円)			注)従業者1人当たり(万円)		
平成18年	増加率%	従業者数	製造品出荷額等	付加価値額	現金給与額	製造品出荷額等	付加価値額
1,260,083,934	14.1	75	896,219	245,133	665	11,888	3,252
5,198,236	12.9	34	83,843	41,570	228	2,469	1,224
242,281	0.5	6	14,252	4,759	341	2,307	771
831,624	19.4	27	51,977	18,438	388	1,930	684
1,579,677	10.2	16	38,529	7,628	261	2,379	471
699,371	15.0	9	25,903	9,138	356	2,926	1,032
176,382	12.7	3	2,233	1,093	304	754	369
208,002	4.9	15	26,000	9,549	408	1,691	621
1,002,030	7.9	10	24,440	12,966	415	2,409	1,278
656,238	10.9	28	72,915	29,200	498	2,635	1,055
402,648	46.7	15	80,530	32,582	558	5,229	2,116
30,183,588	23.4	47	260,203	52,863	419	5,541	1,126
7,262,132	8.2	82	363,107	162,397	549	4,431	1,982
123,135	77.7	17	24,627	6,621	165	1,415	381
1,554,431	16.0	9	20,187	10,150	403	2,159	1,085
12,905,973	10.3	151	716,999	158,061	647	4,738	1,044
2,765,335	20.0	37	395,048	41,584	572	10,555	1,111
9,140,896	6.7	17	48,365	17,201	456	2,890	1,028
21,418,016	7.4	20	73,601	30,606	545	3,710	1,543
4,044,364	0.2	33	76,309	21,199	361	2,335	649
4,042,368	6.0	102	1,347,456	675,828	491	13,210	6,626
1,628,069	21.3	45	162,807	77,019	473	3,634	1,719
1,146,978,083	14.4	308	4,569,634	1,228,193	740	14,816	3,982
66,110	8.0	7	9,444	6,980	542	1,296	958
6,974,945	10.5	29	129,166	42,389	452	4,401	1,444

資料：工業統計調査

平成18年12月31日現在

(人)		製造品出荷額等(万円)					
30~299人	300人以上	総数	1~3人	4~9人	10~29人	30~299人	300人以上
18,770	77,821	1,260,083,934	593,382	3,950,672	15,326,777	75,960,825	1,164,252,278
555	1,173	5,198,236	9,686	248,306	x	1,138,433	x
-	-	242,281	7,588	x	x	-	-
392	-	831,624	3,064	6,109	-	822,451	-
386	-	1,579,677	7,551	287,152	149,550	1,135,424	-
55	-	699,371	7,165	42,535	x	x	-
-	-	176,382	56,156	x	x	-	-
56	-	208,002	1,428	x	110,190	x	-
210	-	1,002,030	46,194	64,723	265,991	625,122	-
190	-	656,238	-	x	x	296,869	-
33	-	402,648	-	x	x	x	-
2,289	2,164	30,183,588	4,869	171,882	1,244,488	8,270,333	20,492,016
336	1,221	7,262,132	10,888	72,961	x	x	x
32	-	123,135	-	-	x	x	-
66	-	1,554,431	x	434,585	870,110	x	-
135	2,419	12,905,973	x	x	2,671,922	1,074,723	x
249	-	2,765,335	x	x	-	2,753,689	-
1,427	373	9,140,896	87,833	507,650	2,139,707	x	x
2,709	1,198	21,418,016	222,259	1,041,740	2,685,412	9,710,287	7,758,318
826	380	4,044,364	x	177,653	592,735	2,641,040	x
278	-	4,042,368	-	x	x	x	-
349	-	1,628,069	-	15,056	x	x	-
7,620	68,167	1,146,978,083	66,297	277,655	2,821,934	34,688,994	1,109,123,203
-	-	66,110	-	x	x	-	-
577	726	6,974,945	27,101	81,035	236,986	x	x

資料：工業統計調査

F - 5 産業中分類別地区別表

(1) 孝母地区

業種	工場数			従業者数 (人)						現金給与額 (万円)
	総数	法人	個人	総数			常用労働者			
				計	男	女	計	男	女	
総数	384	311	73	47,660	40,870	6,790	47,566	40,799	6,767	36,178,398
食料品	22	14	8	775	289	486	765	281	484	206,062
飲料・たばこ・飼料	1	1	-	7	5	2	7	5	2	x
繊維工業	-	-	-	-	-	-	-	-	-	-
衣服・その他の繊維製品	10	4	6	37	12	25	30	7	23	6,852
木材・木製品	2	2	-	12	9	3	12	9	3	x
家具・装備品	17	5	12	55	37	18	41	25	16	12,282
パルプ・紙・紙加工品	1	1	-	56	32	24	56	32	24	x
印刷・同関連	20	15	5	210	175	35	203	170	33	88,313
化学工業	1	1	-	66	52	14	66	52	14	x
石油・石炭製品	-	-	-	-	-	-	-	-	-	-
プラスチック製品	15	15	-	285	152	133	285	152	133	102,441
ゴム製品	1	1	-	1,221	1,210	11	1,221	1,210	11	x
なめし革・同製品・毛皮	2	1	1	28	5	23	27	4	23	x
窯業・土石製品	3	2	1	36	27	9	34	25	9	19,866
鉄鋼業	4	4	-	108	99	9	108	99	9	59,556
非鉄金属	2	2	-	169	123	46	169	123	46	x
金属製品	56	46	10	988	767	221	972	757	215	507,944
一般機械器具	109	97	12	2,179	1,829	350	2,165	1,818	347	1,244,771
電気機械器具	21	18	3	320	197	123	316	194	122	123,296
情報通信機械器具	1	-	1	6	3	3	5	2	3	x
電子部品・デバイス	2	2	-	15	6	9	15	6	9	x
輸送用機械器具	70	63	7	40,076	35,222	4,854	40,068	35,216	4,852	32,436,771
精密機械器具	3	3	-	25	19	6	25	19	6	12,641
その他	21	14	7	986	600	386	976	593	383	457,480

(2) 高橋地区

業種	工場数			従業者数 (人)						現金給与額 (万円)
	総数	法人	個人	総数			常用労働者			
				計	男	女	計	男	女	
総数	94	77	17	2,811	1,675	1,136	2,791	1,660	1,131	1,159,148
食料品	-	-	-	-	-	-	-	-	-	-
飲料・たばこ・飼料	-	-	-	-	-	-	-	-	-	-
繊維工業	-	-	-	-	-	-	-	-	-	-
衣服・その他の繊維製品	2	1	1	10	5	5	9	4	5	x
木材・木製品	1	1	-	5	3	2	5	3	2	x
家具・装備品	9	2	7	26	18	8	17	12	5	4,580
パルプ・紙・紙加工品	1	1	-	28	11	17	28	11	17	x
印刷・同関連	1	1	-	7	7	-	7	7	-	x
化学工業	-	-	-	-	-	-	-	-	-	-
石油・石炭製品	-	-	-	-	-	-	-	-	-	-
プラスチック製品	22	20	2	1,163	636	527	1,161	635	526	500,503
ゴム製品	1	-	1	8	3	5	7	2	5	x
なめし革・同製品・毛皮	-	-	-	-	-	-	-	-	-	-
窯業・土石製品	1	1	-	15	12	3	15	12	3	x
鉄鋼業	2	2	-	56	47	9	56	47	9	x
非鉄金属	-	-	-	-	-	-	-	-	-	-
金属製品	9	8	1	350	169	181	349	168	181	112,758
一般機械器具	19	18	1	165	129	36	163	128	35	71,582
電気機械器具	9	9	-	99	26	73	99	26	73	29,608
情報通信機械器具	-	-	-	-	-	-	-	-	-	-
電子部品・デバイス	2	2	-	325	304	21	325	304	21	x
輸送用機械器具	14	11	3	553	304	249	550	301	249	203,109
精密機械器具	-	-	-	-	-	-	-	-	-	-
その他	1	-	1	1	1	-	-	-	-	-

平成18年12月31日現在

原 材 料 使 用 額 等 (万円)	製 造 品 出 荷 額 等 (万円)				生 産 額 (万円)	付 加 価 値 額 (万円)
	総 数	製 造 品 出 荷 額	加 工 賃 収 入 額	修 理 料 収 入 額		
576,132,502	812,032,760	806,465,109	5,314,665	252,986	811,706,628	230,878,318
1,456,670	3,465,661	3,428,193	37,468	-	3,467,348	1,852,338
x	x	x	-	-	x	x
-	-	-	-	-	-	-
179,821	264,606	200,228	64,378	-	264,606	80,833
x	x	x	x	-	x	x
28,443	52,218	52,118	100	-	52,218	23,045
x	x	x	-	-	x	x
198,347	587,588	526,255	61,333	-	587,662	350,530
x	x	x	x	-	x	x
-	-	-	-	-	-	-
263,470	828,180	802,100	26,080	-	834,208	533,236
x	x	x	-	-	x	x
x	x	-	x	-	x	x
18,978	45,466	45,466	-	-	45,466	25,242
1,417,542	2,000,606	2,000,606	-	-	2,001,867	535,000
x	x	x	-	-	x	x
1,956,892	3,567,213	3,201,287	365,915	11	3,582,262	1,432,646
4,437,926	7,218,355	6,654,092	312,288	251,975	7,112,591	2,472,359
393,124	655,352	632,855	21,860	637	651,453	243,129
x	x	-	x	-	x	x
x	x	-	x	-	x	x
557,577,713	779,271,956	774,911,920	4,360,036	-	779,007,015	218,156,590
7,112	28,825	18,633	10,192	-	28,825	20,679
4,012,839	6,028,931	6,002,122	26,446	363	6,029,016	1,856,398

資料:工業統計調査

平成18年12月31日現在

原 材 料 使 用 額 等 (万円)	製 造 品 出 荷 額 等 (万円)				生 産 額 (万円)	付 加 価 値 額 (万円)
	総 数	製 造 品 出 荷 額	加 工 賃 収 入 額	修 理 料 収 入 額		
5,490,371	9,469,259	9,134,525	329,686	5,048	9,424,841	3,485,302
-	-	-	-	-	-	-
-	-	-	-	-	-	-
-	-	-	-	-	-	-
x	x	x	-	x	x	x
x	x	x	x	-	x	x
5,790	14,835	13,565	1,200	70	14,835	8,821
x	x	x	-	-	x	x
x	x	x	-	-	x	x
-	-	-	-	-	-	-
-	-	-	-	-	-	-
2,618,521	4,413,677	4,293,596	120,081	-	4,428,851	1,524,362
x	x	-	x	-	x	x
-	-	-	-	-	-	-
x	x	x	-	-	x	x
x	x	x	-	-	x	x
-	-	-	-	-	-	-
536,757	704,505	692,623	11,882	-	704,624	149,317
836,267	1,480,412	1,465,367	10,487	4,558	1,497,712	628,176
17,565	79,874	47,458	32,416	-	79,874	59,425
-	-	-	-	-	-	-
x	x	x	x	-	x	x
591,253	952,657	892,114	60,543	-	936,367	296,736
-	-	-	-	-	-	-
x	x	x	-	x	x	x

資料:工業統計調査

(3) 上郷地区

業種	工場数			従業者数 (人)						現金給与額 (万円)
	総数	法人	個人	総数			常用労働者			
				計	男	女	計	男	女	
総数	129	94	35	8,282	7,029	1,253	8,233	6,993	1,240	4,978,110
食料品	6	3	3	118	55	63	113	52	61	20,536
飲料・たばこ・飼料	3	1	2	9	5	4	6	3	3	2,432
繊維工業	-	-	-	-	-	-	-	-	-	-
衣服・その他の繊維製品	5	3	2	67	13	54	63	11	52	9,836
木材・木製品	-	-	-	-	-	-	-	-	-	-
家具・装備品	5	-	5	11	8	3	5	2	3	790
パルプ・紙・紙加工品	-	-	-	-	-	-	-	-	-	-
印刷・同関連	3	2	1	16	10	6	15	9	6	7,843
化学工業	-	-	-	-	-	-	-	-	-	-
石油・石炭製品	-	-	-	-	-	-	-	-	-	-
プラスチック製品	10	8	2	236	109	127	232	107	125	57,875
ゴム製品	1	1	-	99	65	34	99	65	34	x
なめし革・同製品・毛皮	-	-	-	-	-	-	-	-	-	-
窯業・土石製品	5	4	1	47	40	7	45	39	6	22,958
鉄鋼業	1	-	1	2	1	1	-	-	-	-
非鉄金属	3	2	1	11	8	3	9	7	2	3,117
金属製品	19	13	6	277	210	67	269	203	66	121,748
一般機械器具	31	25	6	467	380	87	460	374	86	251,078
電気機械器具	6	6	-	671	421	250	671	421	250	260,930
情報通信機械器具	-	-	-	-	-	-	-	-	-	-
電子部品・デバイス	1	1	-	5	2	3	5	2	3	x
輸送用機械器具	26	21	5	6,224	5,690	534	6,219	5,686	533	4,177,575
精密機械器具	2	2	-	15	8	7	15	8	7	x
その他	2	2	-	7	4	3	7	4	3	x

(4) 高岡地区

業種	工場数			従業者数 (人)						現金給与額 (万円)
	総数	法人	個人	総数			常用労働者			
				計	男	女	計	男	女	
総数	330	259	71	26,614	22,995	3,619	26,523	22,927	3,596	17,197,820
食料品	8	5	3	124	55	69	118	51	67	28,514
飲料・たばこ・飼料	6	2	4	42	29	13	37	25	12	11,512
繊維工業	3	2	1	204	154	50	202	153	49	82,943
衣服・その他の繊維製品	5	2	3	84	25	59	81	23	58	22,349
木材・木製品	-	-	-	-	-	-	-	-	-	-
家具・装備品	14	5	9	62	40	22	49	31	18	19,684
パルプ・紙・紙加工品	-	-	-	-	-	-	-	-	-	-
印刷・同関連	5	5	-	34	14	20	34	14	20	13,069
化学工業	1	1	-	38	33	5	38	33	5	x
石油・石炭製品	-	-	-	-	-	-	-	-	-	-
プラスチック製品	24	21	3	1,286	716	570	1,283	713	570	538,919
ゴム製品	2	-	2	3	1	2	-	-	-	-
なめし革・同製品・毛皮	1	1	-	17	4	13	17	4	13	x
窯業・土石製品	2	2	-	32	23	9	32	23	9	x
鉄鋼業	10	9	1	2,554	2,359	195	2,553	2,358	195	1,668,027
非鉄金属	2	1	1	82	75	7	81	74	7	x
金属製品	64	50	14	965	692	273	948	680	268	452,869
一般機械器具	90	77	13	1,427	1,142	285	1,412	1,129	283	744,343
電気機械器具	9	9	-	507	124	383	507	124	383	163,534
情報通信機械器具	-	-	-	-	-	-	-	-	-	-
電子部品・デバイス	1	1	-	26	23	3	26	23	3	x
輸送用機械器具	70	57	13	18,944	17,357	1,587	18,930	17,345	1,585	13,244,685
精密機械器具	2	2	-	11	9	2	11	9	2	x
その他	11	7	4	172	120	52	164	115	49	72,837

平成18年12月31日現在

原 材 料 使 用 額 等 (万円)	製 造 品 出 荷 額 等 (万円)				生 産 額 (万円)	付 加 価 値 額 (万円)
	総 数	製 造 品 出 荷 額	加 工 賃 収 入 額	修 理 料 収 入 額		
51,357,808	72,355,628	71,831,610	489,341	34,677	72,309,356	18,855,241
26,374	105,908	73,655	32,253	-	107,060	74,663
2,240	9,206	9,198	8	-	9,206	6,897
-	-	-	-	-	-	-
55,633	72,546	63,843	8,703	-	72,546	16,112
-	-	-	-	-	-	-
1,219	2,772	2,352	420	-	2,772	1,521
-	-	-	-	-	-	-
17,175	26,303	25,088	1,215	-	26,303	8,695
-	-	-	-	-	-	-
-	-	-	-	-	-	-
345,693	462,023	451,177	9,088	1,758	461,164	101,928
x	x	x	x	-	x	x
-	-	-	-	-	-	-
54,067	177,420	176,916	504	-	177,420	117,502
x	x	-	x	-	x	x
994	10,692	1,145	9,547	-	10,692	9,289
631,457	944,717	826,722	89,195	28,800	948,461	294,995
571,308	1,177,145	1,039,114	133,974	4,057	1,179,377	559,014
1,669,796	2,130,734	2,121,613	9,121	-	2,132,010	422,401
-	-	-	-	-	-	-
x	x	-	x	-	x	x
47,931,958	67,126,408	66,961,333	165,013	62	67,072,624	17,186,383
x	x	x	x	-	x	x
x	x	x	-	-	x	x

資料:工業統計調査

平成18年12月31日現在

原 材 料 使 用 額 等 (万円)	製 造 品 出 荷 額 等 (万円)				生 産 額 (万円)	付 加 価 値 額 (万円)
	総 数	製 造 品 出 荷 額	加 工 賃 収 入 額	修 理 料 収 入 額		
211,970,153	285,226,916	284,011,651	1,014,511	200,754	284,255,093	68,514,454
236,163	323,689	276,948	46,741	-	325,284	82,690
45,709	88,886	87,772	1,114	-	88,886	41,160
267,633	437,533	382,844	54,689	-	437,976	144,262
156,752	185,739	181,006	4,733	-	185,623	26,813
-	-	-	-	-	-	-
35,348	66,465	60,386	5,269	810	66,465	29,812
-	-	-	-	-	-	-
87,543	132,458	120,845	11,613	-	132,458	42,928
x	x	x	-	-	x	x
-	-	-	-	-	-	-
12,462,982	14,487,888	14,473,632	14,256	-	14,499,315	1,636,600
x	x	x	x	-	x	x
x	x	x	x	-	x	x
x	x	x	-	-	x	x
7,813,159	10,612,909	10,582,925	29,984	-	10,590,629	2,239,635
x	x	x	-	-	x	x
1,740,111	2,680,742	2,210,163	464,236	6,343	2,692,297	886,500
1,597,719	2,929,956	2,595,134	141,557	193,265	2,921,116	1,201,084
531,206	859,550	859,550	-	-	861,307	299,809
-	-	-	-	-	-	-
x	x	x	-	-	x	x
185,389,414	250,439,871	250,210,250	229,315	306	249,473,141	61,545,669
x	x	x	x	-	x	x
122,490	262,741	258,774	3,937	30	262,107	134,260

資料:工業統計調査

(5) 猿投地区

業 種	工 場 数			従 業 者 数 (人)						現金給与額 (万円)
	総数	法人	個人	総 数			常 用 労 働 者			
				計	男	女	計	男	女	
総 数	161	130	31	11,721	8,930	2,791	11,677	8,900	2,777	6,425,769
食料品	11	9	2	1,005	354	651	1,002	352	650	201,827
飲料・たばこ・飼料	1	1	-	6	2	4	6	2	4	x
繊維工業	2	2	-	146	98	48	146	98	48	x
衣服・その他の繊維製品	5	3	2	66	23	43	64	22	42	14,921
木材・木製品	4	3	1	41	28	13	39	27	12	10,095
家具・装備品	11	2	9	36	22	14	24	14	10	5,128
パルプ・紙・紙加工品	2	2	-	21	8	13	21	8	13	x
印刷・同関連	5	2	3	14	8	6	10	5	5	1,800
化学工業	2	2	-	21	19	2	21	19	2	x
石油・石炭製品	4	4	-	44	36	8	44	36	8	22,859
プラスチック製品	11	11	-	1,084	844	240	1,084	844	240	532,407
ゴム製品	2	1	1	11	6	5	10	5	5	x
なめし革・同製品・毛皮	-	-	-	-	-	-	-	-	-	-
窯業・土石製品	23	22	1	242	185	57	241	184	57	95,818
鉄鋼業	-	-	-	-	-	-	-	-	-	-
非鉄金属	-	-	-	-	-	-	-	-	-	-
金属製品	15	13	2	394	203	191	391	201	190	134,496
一般機械器具	14	12	2	140	116	24	136	114	22	73,338
電気機械器具	4	4	-	81	34	47	81	34	47	22,949
情報通信機械器具	2	2	-	300	145	155	300	145	155	x
電子部品・デバイス	2	1	1	60	19	41	57	17	40	x
輸送用機械器具	31	28	3	7,644	6,519	1,125	7,640	6,516	1,124	4,905,513
精密機械器具	-	-	-	-	-	-	-	-	-	-
その他	10	6	4	365	261	104	360	257	103	160,614

(6) 松平地区

業 種	工 場 数			従 業 者 数 (人)						現金給与額 (万円)
	総数	法人	個人	総 数			常 用 労 働 者			
				計	男	女	計	男	女	
総 数	60	28	32	1,136	751	385	1,089	719	370	466,010
食料品	1	-	1	2	1	1	-	-	-	-
飲料・たばこ・飼料	-	-	-	-	-	-	-	-	-	-
繊維工業	9	1	8	25	11	14	12	4	8	1,812
衣服・その他の繊維製品	5	2	3	36	8	28	32	6	26	4,358
木材・木製品	-	-	-	-	-	-	-	-	-	-
家具・装備品	3	-	3	7	5	2	2	1	1	x
パルプ・紙・紙加工品	-	-	-	-	-	-	-	-	-	-
印刷・同関連	-	-	-	-	-	-	-	-	-	-
化学工業	-	-	-	-	-	-	-	-	-	-
石油・石炭製品	-	-	-	-	-	-	-	-	-	-
プラスチック製品	9	6	3	130	36	94	125	32	93	25,576
ゴム製品	11	4	7	56	25	31	48	18	30	14,271
なめし革・同製品・毛皮	-	-	-	-	-	-	-	-	-	-
窯業・土石製品	1	-	1	2	1	1	1	-	1	x
鉄鋼業	-	-	-	-	-	-	-	-	-	-
非鉄金属	-	-	-	-	-	-	-	-	-	-
金属製品	7	4	3	26	16	10	21	13	8	7,811
一般機械器具	5	4	1	489	376	113	488	375	113	236,764
電気機械器具	-	-	-	-	-	-	-	-	-	-
情報通信機械器具	-	-	-	-	-	-	-	-	-	-
電子部品・デバイス	-	-	-	-	-	-	-	-	-	-
輸送用機械器具	9	7	2	363	272	91	360	270	90	174,753
精密機械器具	-	-	-	-	-	-	-	-	-	-
その他	-	-	-	-	-	-	-	-	-	-

平成18年12月31日現在

原 材 料 使 用 額 等 (万円)	製 造 品 出 荷 額 等 (万円)				生 産 額 (万円)	付 加 価 値 額 (万円)
	総 数	製 造 品 出 荷 額	加 工 賃 収 入 額	修 理 料 収 入 額		
37,904,904	52,783,996	52,270,966	502,228	10,802	53,389,230	13,165,505
663,100	1,254,866	1,254,832	34	-	1,254,050	539,134
x	x	x	-	-	x	x
x	x	x	x	-	x	x
47,207	71,535	55,955	15,580	-	71,535	23,198
40,609	66,653	66,570	83	-	66,653	24,807
7,631	17,509	15,694	1,800	15	17,509	9,584
x	x	x	-	-	x	x
1,229	6,324	5,274	1,050	-	6,324	4,951
x	x	x	-	-	x	x
153,441	248,430	248,430	-	-	248,430	90,466
4,151,042	5,742,327	5,739,029	3,298	-	5,738,135	1,298,752
x	x	x	x	-	x	x
-	-	-	-	-	-	-
290,214	618,729	608,242	10,487	-	618,719	311,816
-	-	-	-	-	-	-
-	-	-	-	-	-	-
454,109	796,130	457,678	333,828	4,624	796,189	312,918
111,087	271,318	248,201	18,002	5,115	270,643	148,867
64,280	139,534	139,534	-	-	136,909	70,691
x	x	x	x	-	x	x
x	x	x	x	-	x	x
29,412,598	38,397,875	38,369,842	28,033	-	39,003,560	7,848,268
-	-	-	-	-	-	-
334,489	654,616	642,595	10,973	1,048	651,670	284,041

資料:工業統計調査

平成18年12月31日現在

原 材 料 使 用 額 等 (万円)	製 造 品 出 荷 額 等 (万円)				生 産 額 (万円)	付 加 価 値 額 (万円)
	総 数	製 造 品 出 荷 額	加 工 賃 収 入 額	修 理 料 収 入 額		
2,924,707	6,023,624	5,954,885	50,999	17,740	6,060,970	2,853,113
x	x	x	-	-	x	x
-	-	-	-	-	-	-
1,697	6,016	2,879	3,137	-	6,016	4,232
1,930	7,564	1,408	6,156	-	7,564	5,391
-	-	-	-	-	-	-
x	x	x	-	-	x	x
-	-	-	-	-	-	-
-	-	-	-	-	-	-
-	-	-	-	-	-	-
106,641	160,329	152,988	7,341	-	161,033	47,671
40,924	73,935	70,581	3,354	-	73,935	31,710
-	-	-	-	-	-	-
x	x	x	-	x	x	x
-	-	-	-	-	-	-
-	-	-	-	-	-	-
8,079	23,763	x	4,661	x	23,763	15,190
2,381,948	4,820,017	4,793,458	9,136	17,423	4,843,577	2,277,325
-	-	-	-	-	-	-
-	-	-	-	-	-	-
-	-	-	-	-	-	-
382,263	927,850	910,636	17,214	-	940,932	468,669
-	-	-	-	-	-	-
-	-	-	-	-	-	-

資料:工業統計調査

(7) 藤岡地区

業 種	工 場 数			従 業 者 数 (人)						現金給与額 (万円)
	総数	法人	個人	総 数			常 用 労 働 者			
				計	男	女	計	男	女	
総 数	106	83	23	5,747	4,526	1,221	5,714	4,500	1,214	3,090,113
食料品	-	-	-	-	-	-	-	-	-	-
飲料・たばこ・飼料	3	3	-	23	16	7	23	16	7	8,954
繊維工業	1	1	-	48	34	14	48	34	14	x
衣服・その他の繊維製品	2	1	1	97	48	49	96	47	49	x
木材・木製品	7	4	3	126	94	32	122	91	31	47,654
家具・装備品	7	2	5	16	10	6	8	4	4	1,802
パルプ・紙・紙加工品	-	-	-	-	-	-	-	-	-	-
印刷・同関連	5	3	2	130	82	48	127	80	47	51,818
化学工業	4	4	-	83	65	18	83	65	18	35,955
石油・石炭製品	1	1	-	33	27	6	33	27	6	x
プラスチック製品	10	10	-	938	646	292	938	646	292	392,945
ゴム製品	-	-	-	-	-	-	-	-	-	-
なめし革・同製品・毛皮	1	1	-	32	5	27	32	5	27	x
窯業・土石製品	26	20	6	210	157	53	202	150	52	77,110
鉄鋼業	1	1	-	4	4	-	4	4	-	x
非鉄金属	-	-	-	-	-	-	-	-	-	-
金属製品	10	8	2	124	95	29	122	93	29	67,892
一般機械器具	12	11	1	802	706	96	799	704	95	453,409
電気機械器具	3	3	-	48	41	7	48	41	7	22,309
情報通信機械器具	-	-	-	-	-	-	-	-	-	-
電子部品・デバイス	-	-	-	-	-	-	-	-	-	-
輸送用機械器具	12	10	2	2,996	2,489	507	2,994	2,487	507	1,866,944
精密機械器具	-	-	-	-	-	-	-	-	-	-
その他	1	-	1	37	7	30	35	6	29	x

(8) 小原地区

業 種	工 場 数			従 業 者 数 (人)						現金給与額 (万円)
	総数	法人	個人	総 数			常 用 労 働 者			
				計	男	女	計	男	女	
総 数	43	26	17	731	428	303	707	410	297	291,284
食料品	2	1	1	10	4	6	9	3	6	x
飲料・たばこ・飼料	-	-	-	-	-	-	-	-	-	-
繊維工業	-	-	-	-	-	-	-	-	-	-
衣服・その他の繊維製品	4	1	3	16	6	10	11	3	8	1,311
木材・木製品	1	1	-	3	3	-	3	3	-	x
家具・装備品	7	2	5	11	9	2	5	4	1	1,100
パルプ・紙・紙加工品	1	-	1	2	1	1	1	-	1	x
印刷・同関連	-	-	-	-	-	-	-	-	-	-
化学工業	1	1	-	41	20	21	41	20	21	x
石油・石炭製品	-	-	-	-	-	-	-	-	-	-
プラスチック製品	5	4	1	131	76	55	130	75	55	48,454
ゴム製品	1	1	-	237	128	109	237	128	109	x
なめし革・同製品・毛皮	-	-	-	-	-	-	-	-	-	-
窯業・土石製品	8	8	-	67	50	17	67	50	17	24,350
鉄鋼業	-	-	-	-	-	-	-	-	-	-
非鉄金属	-	-	-	-	-	-	-	-	-	-
金属製品	2	2	-	11	6	5	9	5	4	x
一般機械器具	1	1	-	30	22	8	30	22	8	x
電気機械器具	-	-	-	-	-	-	-	-	-	-
情報通信機械器具	-	-	-	-	-	-	-	-	-	-
電子部品・デバイス	-	-	-	-	-	-	-	-	-	-
輸送用機械器具	5	4	1	164	98	66	163	97	66	81,362
精密機械器具	-	-	-	-	-	-	-	-	-	-
その他	5	-	5	8	5	3	1	-	1	180

平成18年12月31日現在

原 材 料 使 用 額 等 (万円)	製 造 品 出 荷 額 等 (万円)				生 産 額 (万円)	付 加 価 値 額 (万円)
	総 数	製 造 品 出 荷 額	加 工 賃 収 入 額	修 理 料 収 入 額		
11,478,061	17,723,523	16,975,634	435,522	312,367	17,797,427	5,312,608
-	-	-	-	-	-	-
101,628	122,921	122,831	90	-	122,921	20,279
x	x	-	x	-	x	x
x	x	x	x	-	x	x
379,218	576,915	514,879	62,036	-	577,414	186,460
3,367	7,759	7,575	181	3	7,759	4,266
-	-	-	-	-	-	-
94,206	242,447	131,660	110,787	-	242,447	121,009
208,338	366,832	366,832	-	-	367,913	150,698
x	x	x	-	-	x	x
2,402,846	3,408,345	3,397,770	10,575	-	3,408,853	697,628
-	-	-	-	-	-	-
x	x	x	-	-	x	x
226,730	446,196	420,282	25,914	-	445,370	203,336
x	x	x	-	-	x	x
-	-	-	-	-	-	-
245,468	390,057	375,571	14,292	194	395,260	143,002
1,702,237	3,290,900	2,920,852	57,878	312,170	3,321,000	1,486,571
147,260	177,430	177,430	-	-	176,672	27,033
-	-	-	-	-	-	-
-	-	-	-	-	-	-
5,609,267	8,154,366	8,104,334	50,032	-	8,187,034	2,108,802
-	-	-	-	-	-	-
x	x	-	x	-	x	x

資料:工業統計調査

平成18年12月31日現在

原 材 料 使 用 額 等 (万円)	製 造 品 出 荷 額 等 (万円)				生 産 額 (万円)	付 加 価 値 額 (万円)
	総 数	製 造 品 出 荷 額	加 工 賃 収 入 額	修 理 料 収 入 額		
1,030,012	1,760,912	1,736,512	24,360	40	1,764,390	629,155
x	x	x	-	-	x	x
-	-	-	-	-	-	-
-	-	-	-	-	-	-
877	2,613	250	2,363	-	2,613	1,691
x	x	x	-	-	x	x
3,164	7,642	7,546	56	40	7,642	4,478
x	x	x	-	-	x	x
-	-	-	-	-	-	-
x	x	x	-	-	x	x
-	-	-	-	-	-	-
141,552	372,593	371,786	807	-	372,776	173,236
x	x	x	-	-	x	x
-	-	-	-	-	-	-
59,510	109,732	100,905	8,827	-	109,732	47,872
-	-	-	-	-	-	-
-	-	-	-	-	-	-
x	x	x	x	-	x	x
x	x	x	x	-	x	x
-	-	-	-	-	-	-
-	-	-	-	-	-	-
-	-	-	-	-	-	-
387,754	620,409	618,837	1,572	-	624,207	214,757
-	-	-	-	-	-	-
1,526	3,986	3,801	185	-	3,986	2,460

資料:工業統計調査

(9) 足助地区

業 種	工 場 数			従 業 者 数 (人)						現金給与額 (万円)
	総数	法人	個人	総 数			常 用 労 働 者			
				計	男	女	計	男	女	
総 数	45	27	18	432	218	214	412	203	209	147,690
食料品	4	3	1	29	8	21	28	8	20	5,360
飲料・たばこ・飼料	-	-	-	-	-	-	-	-	-	-
繊維工業	1	1	-	8	1	7	8	1	7	x
衣服・その他の繊維製品	-	-	-	-	-	-	-	-	-	-
木材・木製品	3	2	1	18	13	5	17	12	5	4,675
家具・装備品	3	-	3	3	3	-	-	-	-	-
パルプ・紙・紙加工品	2	1	1	14	11	3	13	10	3	x
印刷・同関連	2	-	2	5	2	3	3	2	1	x
化学工業	-	-	-	-	-	-	-	-	-	-
石油・石炭製品	-	-	-	-	-	-	-	-	-	-
プラスチック製品	5	5	-	47	23	24	46	23	23	19,016
ゴム製品	1	-	1	4	2	2	3	1	2	x
なめし革・同製品・毛皮	-	-	-	-	-	-	-	-	-	-
窯業・土石製品	2	1	1	13	12	1	12	11	1	x
鉄鋼業	-	-	-	-	-	-	-	-	-	-
非鉄金属	-	-	-	-	-	-	-	-	-	-
金属製品	4	2	2	16	11	5	14	9	5	5,285
一般機械器具	6	3	3	33	26	7	29	23	6	17,602
電気機械器具	-	-	-	-	-	-	-	-	-	-
情報通信機械器具	-	-	-	-	-	-	-	-	-	-
電子部品・デバイス	1	-	1	9	1	8	8	-	8	x
輸送用機械器具	8	8	-	224	101	123	224	101	123	83,071
精密機械器具	-	-	-	-	-	-	-	-	-	-
その他	3	1	2	9	4	5	7	2	5	1,623

(10) 下山地区

業 種	工 場 数			従 業 者 数 (人)						現金給与額 (万円)
	総数	法人	個人	総 数			常 用 労 働 者			
				計	男	女	計	男	女	
総 数	26	16	10	313	182	131	301	173	128	110,364
食料品	1	-	1	9	2	7	8	1	7	x
飲料・たばこ・飼料	1	1	-	4	3	1	4	3	1	x
繊維工業	-	-	-	-	-	-	-	-	-	-
衣服・その他の繊維製品	1	1	-	13	2	11	13	2	11	x
木材・木製品	3	1	2	5	4	1	2	2	-	360
家具・装備品	2	-	2	5	3	2	3	1	2	x
パルプ・紙・紙加工品	-	-	-	-	-	-	-	-	-	-
印刷・同関連	-	-	-	-	-	-	-	-	-	-
化学工業	-	-	-	-	-	-	-	-	-	-
石油・石炭製品	-	-	-	-	-	-	-	-	-	-
プラスチック製品	1	1	-	9	3	6	9	3	6	x
ゴム製品	-	-	-	-	-	-	-	-	-	-
なめし革・同製品・毛皮	-	-	-	-	-	-	-	-	-	-
窯業・土石製品	5	3	2	29	21	8	27	19	8	5,488
鉄鋼業	-	-	-	-	-	-	-	-	-	-
非鉄金属	-	-	-	-	-	-	-	-	-	-
金属製品	3	1	2	12	9	3	10	8	2	2,523
一般機械器具	4	3	1	41	32	9	39	31	8	8,823
電気機械器具	1	1	-	6	3	3	6	3	3	x
情報通信機械器具	-	-	-	-	-	-	-	-	-	-
電子部品・デバイス	1	1	-	8	3	5	8	3	5	x
輸送用機械器具	3	3	-	172	97	75	172	97	75	83,785
精密機械器具	-	-	-	-	-	-	-	-	-	-
その他	-	-	-	-	-	-	-	-	-	-

平成18年12月31日現在

原材料 使用額等 (万円)	製造品出荷額等 (万円)				生産額 (万円)	付加価値額 (万円)
	総数	製造品 出荷額	加工賃 収入額	修理料 収入額		
426,386	721,431	684,518	36,856	57	720,665	274,731
5,967	19,015	18,915	100	-	19,015	12,427
-	-	-	-	-	-	-
x	x	-	x	-	x	x
-	-	-	-	-	-	-
3,240	13,413	13,005	408	-	13,413	9,688
433	1,072	944	82	46	1,072	639
x	x	x	-	-	x	x
x	x	x	-	-	x	x
-	-	-	-	-	-	-
-	-	-	-	-	-	-
50,364	85,435	82,961	2,474	-	85,435	33,406
x	x	x	-	-	x	x
-	-	-	-	-	-	-
x	x	x	-	-	x	x
-	-	-	-	-	-	-
-	-	-	-	-	-	-
5,820	14,648	12,764	1,884	-	14,648	8,420
20,201	63,869	59,918	3,951	-	63,869	41,746
-	-	-	-	-	-	-
-	-	-	-	-	-	-
x	x	-	x	-	x	x
298,857	448,378	424,444	23,934	-	447,612	135,716
-	-	-	-	-	-	-
968	3,297	x	x	11	3,297	2,307

資料:工業統計調査

平成18年12月31日現在

原材料 使用額等 (万円)	製造品出荷額等 (万円)				生産額 (万円)	付加価値額 (万円)
	総数	製造品 出荷額	加工賃 収入額	修理料 収入額		
314,464	729,906	715,535	14,309	62	723,277	373,655
x	x	x	-	-	x	x
x	x	x	-	-	x	x
-	-	-	-	-	-	-
x	x	x	x	-	x	x
127	702	200	502	-	702	575
x	x	x	x	-	x	x
-	-	-	-	-	-	-
-	-	-	-	-	-	-
-	-	-	-	-	-	-
x	x	x	x	-	x	x
-	-	-	-	-	-	-
-	-	-	-	-	-	-
15,484	33,439	31,877	1,500	62	33,439	17,174
-	-	-	-	-	-	-
-	-	-	-	-	-	-
8,283	12,171	11,638	533	-	12,171	3,741
45,344	116,254	111,388	4,866	-	116,254	67,595
x	x	-	x	-	x	x
-	-	-	-	-	-	-
x	x	x	x	-	x	x
236,856	539,595	537,749	1,846	-	532,966	266,006
-	-	-	-	-	-	-
-	-	-	-	-	-	-

資料:工業統計調査

(11) 旭地区

業 種	工 場 数			従 業 者 数 (人)						現金給与額 (万円)
	総数	法人	個人	総 数			常 用 労 働 者			
				計	男	女	計	男	女	
総 数	12	6	6	214	66	148	206	60	146	72,470
食料品	2	-	2	7	3	4	4	1	3	x
飲料・たばこ・飼料	1	1	-	5	2	3	5	2	3	x
繊維工業	-	-	-	-	-	-	-	-	-	-
衣服・その他の繊維製品	1	1	-	162	37	125	162	37	125	x
木材・木製品	5	3	2	24	19	5	22	17	5	10,032
家具・装備品	1	-	1	2	1	1	-	-	-	-
パルプ・紙・紙加工品	-	-	-	-	-	-	-	-	-	-
印刷・同関連	-	-	-	-	-	-	-	-	-	-
化学工業	-	-	-	-	-	-	-	-	-	-
石油・石炭製品	-	-	-	-	-	-	-	-	-	-
プラスチック製品	1	1	-	4	2	2	4	2	2	x
ゴム製品	-	-	-	-	-	-	-	-	-	-
なめし革・同製品・毛皮	1	-	1	10	2	8	9	1	8	x
窯業・土石製品	-	-	-	-	-	-	-	-	-	-
鉄鋼業	-	-	-	-	-	-	-	-	-	-
非鉄金属	-	-	-	-	-	-	-	-	-	-
金属製品	-	-	-	-	-	-	-	-	-	-
一般機械器具	-	-	-	-	-	-	-	-	-	-
電気機械器具	-	-	-	-	-	-	-	-	-	-
情報通信機械器具	-	-	-	-	-	-	-	-	-	-
電子部品・デバイス	-	-	-	-	-	-	-	-	-	-
輸送用機械器具	-	-	-	-	-	-	-	-	-	-
精密機械器具	-	-	-	-	-	-	-	-	-	-
その他	-	-	-	-	-	-	-	-	-	-

(12) 稲武地区

業 種	工 場 数			従 業 者 数 (人)						現金給与額 (万円)
	総数	法人	個人	総 数			常 用 労 働 者			
				計	男	女	計	男	女	
総 数	16	13	3	335	150	185	331	147	184	122,618
食料品	5	4	1	26	8	18	25	7	18	6,494
飲料・たばこ・飼料	1	1	-	9	4	5	9	4	5	x
繊維工業	-	-	-	-	-	-	-	-	-	-
衣服・その他の繊維製品	1	1	-	76	17	59	76	17	59	x
木材・木製品	1	1	-	5	4	1	5	4	1	x
家具・装備品	-	-	-	-	-	-	-	-	-	-
パルプ・紙・紙加工品	1	-	1	2	1	1	-	-	-	-
印刷・同関連	-	-	-	-	-	-	-	-	-	-
化学工業	-	-	-	-	-	-	-	-	-	-
石油・石炭製品	-	-	-	-	-	-	-	-	-	-
プラスチック製品	3	2	1	134	60	74	133	59	74	54,750
ゴム製品	-	-	-	-	-	-	-	-	-	-
なめし革・同製品・毛皮	-	-	-	-	-	-	-	-	-	-
窯業・土石製品	1	1	-	27	23	4	27	23	4	x
鉄鋼業	-	-	-	-	-	-	-	-	-	-
非鉄金属	-	-	-	-	-	-	-	-	-	-
金属製品	-	-	-	-	-	-	-	-	-	-
一般機械器具	-	-	-	-	-	-	-	-	-	-
電気機械器具	-	-	-	-	-	-	-	-	-	-
情報通信機械器具	-	-	-	-	-	-	-	-	-	-
電子部品・デバイス	-	-	-	-	-	-	-	-	-	-
輸送用機械器具	3	3	-	56	33	23	56	33	23	20,394
精密機械器具	-	-	-	-	-	-	-	-	-	-
その他	-	-	-	-	-	-	-	-	-	-

平成18年12月31日現在

原材料 使用額等 (万円)	製造品出荷額等 (万円)				生産額 (万円)	付加価値額 (万円)
	総数	製造品 出荷額	加工賃 収入額	修理料 収入額		
520,690	647,756	642,117	5,639	-	652,557	121,687
X	X	X	-	-	X	X
X	X	X	-	-	X	X
-	-	-	-	-	-	-
X	X	X	-	-	X	X
4,429	18,588	X	X	-	18,588	13,594
X	X	X	-	-	X	X
-	-	-	-	-	-	-
-	-	-	-	-	-	-
-	-	-	-	-	-	-
X	X	-	X	-	X	X
-	-	-	-	-	-	-
X	X	-	X	-	X	X
-	-	-	-	-	-	-
-	-	-	-	-	-	-
-	-	-	-	-	-	-
-	-	-	-	-	-	-
-	-	-	-	-	-	-
-	-	-	-	-	-	-
-	-	-	-	-	-	-
-	-	-	-	-	-	-
-	-	-	-	-	-	-
-	-	-	-	-	-	-
-	-	-	-	-	-	-

資料:工業統計調査

平成18年12月31日現在

原材料 使用額等 (万円)	製造品出荷額等 (万円)				生産額 (万円)	付加価値額 (万円)
	総数	製造品 出荷額	加工賃 収入額	修理料 収入額		
390,860	608,223	590,265	17,958	-	608,165	192,751
4,924	15,767	15,767	-	-	15,767	10,376
X	X	X	-	-	X	X
-	-	-	-	-	-	-
X	X	X	-	-	X	X
X	X	X	X	-	X	X
-	-	-	-	-	-	-
X	X	X	X	-	X	X
-	-	-	-	-	-	-
-	-	-	-	-	-	-
-	-	-	-	-	-	-
-	-	-	-	-	-	-
-	-	-	-	-	-	-
116,886	213,561	X	X	-	213,611	78,893
-	-	-	-	-	-	-
-	-	-	-	-	-	-
X	X	X	-	-	X	X
-	-	-	-	-	-	-
-	-	-	-	-	-	-
-	-	-	-	-	-	-
-	-	-	-	-	-	-
-	-	-	-	-	-	-
-	-	-	-	-	-	-
47,465	98,718	81,590	17,128	-	98,718	48,813
-	-	-	-	-	-	-
-	-	-	-	-	-	-

資料:工業統計調査

F - 6 自動車関連製造業産業中分類別総括表

業 種	工 場 数			従 業 者 数 (人)						現金給与額 (万円)
	総数	法人	個人	総 数			常 用 労 働 者			
				計	男	女	計	男	女	
総 数	446	374	72	88,374	76,188	12,186	88,285	76,123	12,162	62,740,076
繊維工業	4	3	1	232	143	89	230	142	88	79,503
衣服・その他の繊維製品	10	6	4	174	54	120	169	51	118	44,344
印刷・同関連	1	-	1	2	1	1	-	-	-	-
化学工業製品	1	1	-	66	52	14	66	52	14	x
プラスチック製品	66	60	6	3,700	2,421	1,279	3,691	2,415	1,276	1,590,106
ゴム製品	5	1	4	23	9	14	18	5	13	5,808
なめし革・同製品・毛皮	2	2	-	44	8	36	44	8	36	x
鉄鋼業	2	2	-	2,439	2,266	173	2,439	2,266	173	x
非鉄金属	1	-	1	2	1	1	1	-	1	x
金属製品	62	45	17	1,039	713	326	1,016	698	318	433,355
一般機械器具	45	41	4	2,215	1,827	388	2,210	1,824	386	1,203,602
電気機械器具	8	8	-	740	407	333	740	407	333	262,709
輸送用機械器具	231	198	33	76,729	67,698	9,031	76,693	67,668	9,025	56,997,894
精密機械器具	1	1	-	15	11	4	15	11	4	x
その他	7	6	1	954	577	377	953	576	377	457,540

注：豊田市の独自集計結果（従業者4人未満含む）である。

F - 7 自動車関連製造業従業者規模別表

業 種	工 場 数			従 業 者 数 (人)						現金給与額 (万円)
	総数	法人	個人	総 数			常 用 労 働 者			
				計	男	女	計	男	女	
総 数	446	374	72	88,374	76,188	12,186	88,285	76,123	12,162	62,740,076
1～3人	55	19	36	116	66	50	66	32	34	22,846
4～9人	101	72	29	631	311	320	600	286	314	193,659
10～19人	87	81	6	1,196	662	534	1,189	657	532	420,268
20～29人	58	57	1	1,452	839	613	1,451	838	613	517,605
30～49人	24	24	-	943	572	371	943	572	371	384,428
50～99人	40	40	-	3,023	1,932	1,091	3,023	1,932	1,091	1,256,749
100～199人	23	23	-	3,260	2,495	765	3,260	2,495	765	1,660,701
200～299人	15	15	-	3,498	2,423	1,075	3,498	2,423	1,075	1,548,634
300～499人	19	19	-	7,204	5,918	1,286	7,204	5,918	1,286	4,362,365
500～999人	9	9	-	6,373	5,411	962	6,373	5,411	962	4,059,916
1000人以上	15	15	-	60,678	55,559	5,119	60,678	55,559	5,119	48,312,905

注：豊田市の独自集計結果（従業者4人未満含む）である。

平成18年12月31日現在

原材料 使用額等 (万円)	製造品出荷額等 (万円)				生産額 (万円)	付加価値額 (万円)
	総数	製造品 出荷額	加工賃 収入額	修理料 収入額		
866,047,248	1,200,877,772	1,193,951,643	6,491,175	434,954	1,200,240,906	321,811,731
302,149	503,017	385,997	117,020	-	503,391	190,006
427,736	567,857	498,748	69,109	-	567,741	132,659
X	X	X	-	-	X	X
X	X	X	X	-	X	X
18,560,636	23,499,440	23,347,591	150,091	1,758	23,506,170	3,915,370
4,985	13,516	8,932	4,584	-	13,516	8,231
X	X	X	X	-	X	X
X	X	X	-	-	X	X
X	X	X	-	-	X	X
2,010,151	3,083,132	2,117,855	935,298	29,979	3,093,415	1,006,620
5,489,089	10,399,560	9,768,251	228,210	403,099	10,433,930	4,510,109
1,697,793	2,151,150	2,151,150	-	-	2,152,391	415,170
826,845,509	1,145,320,071	1,140,395,684	4,924,269	118	1,144,642,411	307,701,539
X	X	X	X	-	X	X
3,702,145	5,708,923	5,679,606	29,317	-	5,720,351	1,857,977

資料：工業統計調査

平成18年12月31日現在

原材料 使用額等 (万円)	製造品出荷額等 (万円)				生産額 (万円)	付加価値額 (万円)
	総数	製造品 出荷額	加工賃 収入額	修理料 収入額		
866,047,248	1,200,877,772	1,193,951,643	6,491,175	434,954	1,200,240,906	321,811,731
18,269	69,740	32,230	37,454	56	69,740	51,471
393,428	841,629	546,999	291,749	2,881	841,629	426,864
1,533,144	2,618,181	2,161,809	441,827	14,545	2,618,181	1,033,374
2,364,165	3,777,954	3,249,277	528,677	-	3,777,954	1,346,469
1,682,792	2,459,151	2,029,521	414,285	15,345	2,425,750	628,636
5,635,709	8,374,835	7,676,071	698,764	-	8,379,616	2,338,816
15,184,573	21,099,773	21,020,218	65,155	14,400	21,098,045	5,178,327
9,378,501	12,596,242	12,578,779	17,463	-	12,646,567	2,814,930
33,398,018	47,757,564	46,600,836	769,001	387,727	47,817,389	11,951,781
14,635,389	22,800,360	22,800,360	-	-	23,389,945	7,291,901
781,823,260	1,078,482,343	1,075,255,543	3,226,800	-	1,077,176,090	288,749,162

資料：工業統計調査

F - 6 自動車関連製造業産業中分類別総括表 (続き)

業 種	(注) 1日当たり 使用水量 (m ³)	(注) 敷地面積 (m ²)	(注) 有 形 固 定 資 産		
			取 得 額	除 却 額	減 価 償 却 額
総 数	1,892,539	13,534,728	29,335,201	2,048,175	26,442,338
繊維工業	14	14,531	753	90	1,717
衣服・その他の繊維製品	X	X	X	X	X
印刷・同関連	-	-	-	-	-
化学工業製品	X	X	X	X	X
プラスチック製品	589	412,282	1,185,102	69,976	865,120
ゴム製品	-	-	-	-	-
なめし革・同製品・毛皮	-	-	-	-	-
鉄鋼業	X	X	X	X	X
非鉄金属	-	-	-	-	-
金属製品	323	75,291	62,759	1,852	29,218
一般機械器具	996	380,489	348,555	34,024	218,121
電気機械器具	54	15,878	46,105	1,779	20,379
輸送用機械器具	1,885,207	12,124,883	27,128,791	1,900,929	24,759,935
精密機械器具	-	-	-	-	-
その他	816	75,970	105,552	6,357	124,597

注：使用水量・敷地面積・有形固定資産は従業者30人以上の工場

F - 7 自動車関連製造業従業者規模別表 (続き)

従業者規模	(注) 1日当たり 使用水量 (m ³)	(注) 敷地面積 (m ²)	(注) 有 形 固 定 資 産		
			取 得 額	除 却 額	減 価 償 却 額
総 数	1,892,539	13,534,728	29,335,201	2,048,175	26,442,338
1～3人	*	*	*	*	*
4～9人	*	*	*	*	*
10～19人	*	*	*	*	*
20～29人	*	*	*	*	*
30～49人	737	113,328	88,345	21,070	80,795
50～99人	1,128	364,213	336,873	29,903	292,716
100～199人	2,155	482,184	761,109	85,135	491,780
200～299人	1,928	316,205	462,801	23,346	336,760
300～499人	25,675	923,357	2,640,432	214,615	1,935,570
500～999人	3,911	1,828,926	1,347,598	178,424	1,198,457
1000人以上	1,857,005	9,506,515	23,698,043	1,495,682	22,106,260

注：使用水量・敷地面積・有形固定資産は従業者30人以上の工場

平成18年12月31日現在

額 (土地を含む) (万円)			原価に関する比率 (対製造品出荷額等)			製造品出荷額等 に対する
年初現在高	年末現在高	投資額	原材料等 使用率(%)	現金給与 比率(%)	総合比率 (%)	付加価値率 (%)
121,002,009	121,846,697	29,455,601	72.1	5.2	77.3	26.8
42,496	41,442	753	60.1	15.8	75.9	37.8
x	x	x	75.3	7.8	83.1	23.4
-	-	-	x	-	x	x
x	x	x	x	x	x	x
1,816,014	2,066,020	1,190,566	79.0	6.8	85.7	16.7
-	-	-	36.9	43.0	79.9	60.9
-	-	-	x	x	x	x
x	x	x	x	x	x	x
-	-	-	x	x	x	x
412,177	443,866	69,916	65.2	14.1	79.3	32.6
1,878,018	1,974,428	342,669	52.8	11.6	64.4	43.4
168,828	192,775	46,105	78.9	12.2	91.1	19.3
113,154,642	113,622,569	27,229,136	72.2	5.0	77.2	26.9
-	-	-	x	x	x	x
442,828	417,426	154,040	64.8	8.0	72.9	32.5

資料：工業統計調査

平成18年12月31日現在

額 (土地を含む) (万円)			原価に関する比率 (対製造品出荷額等)			製造品出荷額等 に対する
年初現在高	年末現在高	投資額	原材料等 使用率(%)	現金給与 比率(%)	総合比率 (%)	付加価値率 (%)
121,002,009	121,846,697	29,455,601	72.1	5.2	77.3	26.8
*	*	*	26.2	32.8	59.0	73.8
*	*	*	46.7	23.0	69.8	50.7
*	*	*	58.6	16.1	74.6	39.5
*	*	*	62.6	13.7	76.3	35.6
960,343	946,823	88,345	68.4	15.6	84.1	25.6
1,949,795	1,964,049	351,954	67.3	15.0	82.3	27.9
2,761,441	2,945,635	736,011	72.0	7.9	79.8	24.5
1,863,698	1,966,393	481,881	74.5	12.3	86.7	22.3
7,979,780	8,470,027	2,573,707	69.9	9.1	79.1	25.0
4,900,995	4,871,712	1,322,964	64.2	17.8	82.0	32.0
100,585,957	100,682,058	23,900,739	72.5	4.5	77.0	26.8

資料：工業統計調査

F - 8 自動車関連製造業地区別表

(1) 拳母地区

業 種	工 場 数			従 業 者 数 (人)						現金給与額 (万円)
	総数	法人	個人	総 数			常 用 労 働 者			
				計	男	女	計	男	女	
総 数	116	103	13	41,556	36,162	5,394	41,540	36,151	5,389	33,113,653
繊維工業	-	-	-	-	-	-	-	-	-	-
衣服・その他の繊維製品	2	1	1	15	5	10	14	4	10	x
印刷・同関連	-	-	-	-	-	-	-	-	-	-
化学工業製品	1	1	-	66	52	14	66	52	14	x
プラスチック製品	10	10	-	106	39	67	106	39	67	29,008
ゴム製品	-	-	-	-	-	-	-	-	-	-
なめし革・同製品・毛皮	1	1	-	27	4	23	27	4	23	x
鉄鋼業	1	1	-	20	20	-	20	20	-	x
非鉄金属	-	-	-	-	-	-	-	-	-	-
金属製品	14	10	4	204	140	64	198	136	62	66,891
一般機械器具	16	15	1	286	230	56	285	230	55	150,835
電気機械器具	1	1	-	29	4	25	29	4	25	x
輸送用機械器具	66	59	7	39,960	35,170	4,790	39,952	35,164	4,788	32,394,597
精密機械器具	1	1	-	15	11	4	15	11	4	x
その他	3	3	-	828	487	341	828	487	341	404,950

(2) 高橋地区

業 種	工 場 数			従 業 者 数 (人)						現金給与額 (万円)
	総数	法人	個人	総 数			常 用 労 働 者			
				計	男	女	計	男	女	
総 数	29	23	6	985	513	472	978	507	471	352,541
繊維工業	-	-	-	-	-	-	-	-	-	-
衣服・その他の繊維製品	-	-	-	-	-	-	-	-	-	-
印刷・同関連	-	-	-	-	-	-	-	-	-	-
化学工業製品	-	-	-	-	-	-	-	-	-	-
プラスチック製品	10	10	-	416	201	215	416	201	215	145,786
ゴム製品	1	-	1	8	3	5	7	2	5	x
なめし革・同製品・毛皮	-	-	-	-	-	-	-	-	-	-
鉄鋼業	-	-	-	-	-	-	-	-	-	-
非鉄金属	-	-	-	-	-	-	-	-	-	-
金属製品	1	-	1	2	1	1	1	-	1	x
一般機械器具	3	2	1	6	4	2	4	3	1	x
電気機械器具	-	-	-	-	-	-	-	-	-	-
輸送用機械器具	14	11	3	553	304	249	550	301	249	203,109
精密機械器具	-	-	-	-	-	-	-	-	-	-
その他	-	-	-	-	-	-	-	-	-	-

平成18年12月31日現在

原材料 使用額等 (万円)	製造品出荷額等 (万円)				生産額 (万円)	付加価値額 (万円)
	総数	製造品 出荷額	加工賃 収入額	修理料 収入額		
562,256,301	786,700,438	781,792,772	4,907,666	-	786,432,201	220,683,275
-	-	-	-	-	-	-
X	X	X	X	-	X	X
-	-	-	-	-	-	-
X	X	X	X	-	X	X
140,828	234,562	208,482	26,080	-	234,562	89,277
-	-	-	-	-	-	-
X	X	-	X	-	X	X
X	X	X	-	-	X	X
-	-	-	-	-	-	-
260,902	529,879	254,458	275,421	-	529,864	252,255
464,005	831,016	700,176	130,840	-	815,077	308,715
X	X	X	-	-	X	X
557,214,654	778,835,435	774,476,419	4,359,016	-	778,568,308	218,086,700
X	X	X	X	-	X	X
3,584,584	5,429,742	5,404,180	25,562	-	5,444,828	1,712,298

資料:工業統計調査

平成18年12月31日現在

原材料 使用額等 (万円)	製造品出荷額等 (万円)				生産額 (万円)	付加価値額 (万円)
	総数	製造品 出荷額	加工賃 収入額	修理料 収入額		
1,198,502	1,872,870	1,712,318	160,552	-	1,857,570	578,108
-	-	-	-	-	-	-
-	-	-	-	-	-	-
-	-	-	-	-	-	-
-	-	-	-	-	-	-
605,899	911,657	820,204	91,453	-	912,647	274,330
X	X	-	X	-	X	X
-	-	-	-	-	-	-
-	-	-	-	-	-	-
X	X	-	X	-	X	X
X	X	-	X	-	X	X
-	-	-	-	-	-	-
591,253	952,657	892,114	60,543	-	936,367	296,736
-	-	-	-	-	-	-
-	-	-	-	-	-	-

資料:工業統計調査

(3) 上郷地区

業種	工場数			従業者数(人)						現金給与額 (万円)
	総数	法人	個人	総数			常用労働者			
				計	男	女	計	男	女	
総数	49	38	11	7,420	6,474	946	7,406	6,464	942	4,658,198
繊維工業	-	-	-	-	-	-	-	-	-	-
衣服・その他の繊維製品	2	1	1	27	6	21	25	5	20	x
印刷・同関連	-	-	-	-	-	-	-	-	-	-
化学工業製品	-	-	-	-	-	-	-	-	-	-
プラスチック製品	8	6	2	224	105	119	220	103	117	55,797
ゴム製品	-	-	-	-	-	-	-	-	-	-
なめし革・同製品・毛皮	-	-	-	-	-	-	-	-	-	-
鉄鋼業	-	-	-	-	-	-	-	-	-	-
非鉄金属	-	-	-	-	-	-	-	-	-	-
金属製品	7	5	2	184	142	42	182	140	42	94,827
一般機械器具	7	6	1	205	168	37	204	167	37	98,803
電気機械器具	3	3	-	623	396	227	623	396	227	x
輸送用機械器具	22	17	5	6,157	5,657	500	6,152	5,653	499	4,158,625
精密機械器具	-	-	-	-	-	-	-	-	-	-
その他	-	-	-	-	-	-	-	-	-	-

(4) 高岡地区

業種	工場数			従業者数(人)						現金給与額 (万円)
	総数	法人	個人	総数			常用労働者			
				計	男	女	計	男	女	
総数	132	106	26	23,487	20,934	2,553	23,457	20,912	2,545	15,817,036
繊維工業	2	1	1	86	45	41	84	44	40	x
衣服・その他の繊維製品	4	2	2	75	23	52	73	22	51	21,032
印刷・同関連	-	-	-	-	-	-	-	-	-	-
化学工業製品	-	-	-	-	-	-	-	-	-	-
プラスチック製品	16	14	2	1,076	663	413	1,074	661	413	493,388
ゴム製品	-	-	-	-	-	-	-	-	-	-
なめし革・同製品・毛皮	1	1	-	17	4	13	17	4	13	x
鉄鋼業	1	1	-	2,419	2,246	173	2,419	2,246	173	x
非鉄金属	1	-	1	2	1	1	1	-	1	x
金属製品	26	19	7	323	226	97	314	221	93	142,139
一般機械器具	11	10	1	655	530	125	654	529	125	362,357
電気機械器具	3	3	-	57	4	53	57	4	53	7,894
輸送用機械器具	64	53	11	18,726	17,163	1,563	18,714	17,153	1,561	13,141,630
精密機械器具	-	-	-	-	-	-	-	-	-	-
その他	3	2	1	51	29	22	50	28	22	19,810

平成18年12月31日現在

原材料 使用額等 (万円)	製造品出荷額等 (万円)				生産額 (万円)	付加価値額 (万円)
	総数	製造品 出荷額	加工賃 収入額	修理料 収入額		
50,795,316	71,025,267	70,745,927	248,720	30,620	70,976,794	18,133,461
-	-	-	-	-	-	-
x	x	x	x	-	x	x
-	-	-	-	-	-	-
-	-	-	-	-	-	-
338,613	451,673	440,827	9,088	1,758	450,814	98,812
-	-	-	-	-	-	-
-	-	-	-	-	-	-
-	-	-	-	-	-	-
527,111	774,153	683,768	61,585	28,800	777,897	231,728
324,193	602,601	x	x	-	604,755	255,460
x	x	x	-	-	x	x
47,907,015	67,062,614	66,904,865	157,687	62	67,007,826	17,148,958
-	-	-	-	-	-	-
-	-	-	-	-	-	-

資料:工業統計調査

平成18年12月31日現在

原材料 使用額等 (万円)	製造品出荷額等 (万円)				生産額 (万円)	付加価値額 (万円)
	総数	製造品 出荷額	加工賃 収入額	修理料 収入額		
204,651,904	274,760,091	274,124,370	559,347	76,374	273,754,688	65,595,463
x	x	x	x	-	x	x
155,961	183,003	181,006	1,997	-	182,887	24,961
-	-	-	-	-	-	-
-	-	-	-	-	-	-
11,084,644	13,033,991	13,021,897	12,094	-	13,042,330	1,564,696
-	-	-	-	-	-	-
x	x	x	x	-	x	x
x	x	x	-	-	x	x
x	x	x	-	-	x	x
671,912	930,032	675,708	253,201	1,123	929,959	240,634
816,872	1,250,426	1,157,719	17,512	75,195	1,247,152	357,223
29,942	47,110	47,110	-	-	47,110	16,351
185,122,741	249,945,964	249,733,348	212,560	56	248,958,671	61,337,778
-	-	-	-	-	-	-
32,440	85,763	82,008	3,755	-	85,763	50,822

資料:工業統計調査

(5) 猿投地区

業 種	工 場 数			従 業 者 数 (人)						現金給与額 (万円)
	総数	法人	個人	総 数			常 用 労 働 者			
				計	男	女	計	男	女	
総 数	52	47	5	8,901	7,435	1,466	8,894	7,430	1,464	5,477,029
繊維工業	2	2	-	146	98	48	146	98	48	x
衣服・その他の繊維製品	1	1	-	29	16	13	29	16	13	x
印刷・同関連	1	-	1	2	1	1	-	-	-	-
化学工業製品	-	-	-	-	-	-	-	-	-	-
プラスチック製品	9	9	-	1,017	808	209	1,017	808	209	505,827
ゴム製品	-	-	-	-	-	-	-	-	-	-
なめし革・同製品・毛皮	-	-	-	-	-	-	-	-	-	-
鉄鋼業	-	-	-	-	-	-	-	-	-	-
非鉄金属	-	-	-	-	-	-	-	-	-	-
金属製品	8	6	2	219	115	104	216	113	103	65,476
一般機械器具	2	2	-	15	12	3	15	12	3	x
電気機械器具	1	1	-	31	3	28	31	3	28	x
輸送用機械器具	27	25	2	7,367	6,321	1,046	7,365	6,319	1,046	4,792,624
精密機械器具	-	-	-	-	-	-	-	-	-	-
その他	1	1	-	75	61	14	75	61	14	x

(6) 松平地区

業 種	工 場 数			従 業 者 数 (人)						現金給与額 (万円)
	総数	法人	個人	総 数			常 用 労 働 者			
				計	男	女	計	男	女	
総 数	17	10	7	806	579	227	796	572	224	384,410
繊維工業	-	-	-	-	-	-	-	-	-	-
衣服・その他の繊維製品	1	1	-	28	4	24	28	4	24	x
印刷・同関連	-	-	-	-	-	-	-	-	-	-
化学工業製品	-	-	-	-	-	-	-	-	-	-
プラスチック製品	2	1	1	20	4	16	19	3	16	x
ゴム製品	4	1	3	15	6	9	11	3	8	3,528
なめし革・同製品・毛皮	-	-	-	-	-	-	-	-	-	-
鉄鋼業	-	-	-	-	-	-	-	-	-	-
非鉄金属	-	-	-	-	-	-	-	-	-	-
金属製品	1	-	1	3	1	2	1	-	1	x
一般機械器具	1	1	-	384	298	86	384	298	86	x
電気機械器具	-	-	-	-	-	-	-	-	-	-
輸送用機械器具	8	6	2	356	266	90	353	264	89	172,953
精密機械器具	-	-	-	-	-	-	-	-	-	-
その他	-	-	-	-	-	-	-	-	-	-

平成18年12月31日現在

原材料 使用額等 (万円)	製造品出荷額等 (万円)				生産額 (万円)	付加価値額 (万円)
	総数	製造品 出荷額	加工賃 収入額	修理料 収入額		
33,761,208	44,421,661	43,998,575	x	x	45,023,338	9,238,377
x	x	x	x	-	x	x
x	x	x	-	-	x	x
x	x	x	-	-	x	x
-	-	-	-	-	-	-
4,079,502	5,616,074	5,612,776	3,298	-	5,614,249	1,251,042
-	-	-	-	-	-	-
-	-	-	-	-	-	-
-	-	-	-	-	-	-
321,328	489,206	156,332	x	x	490,630	152,038
x	x	x	-	-	x	x
x	x	x	-	-	x	x
29,050,330	37,743,431	37,718,848	24,583	-	38,349,116	7,594,782
-	-	-	-	-	-	-
x	x	x	-	-	x	x

資料:工業統計調査

平成18年12月31日現在

原材料 使用額等 (万円)	製造品出荷額等 (万円)				生産額 (万円)	付加価値額 (万円)
	総数	製造品 出荷額	加工賃 収入額	修理料 収入額		
2,704,151	5,591,902	5,548,393	x	x	5,622,795	2,651,985
-	-	-	-	-	-	-
x	x	-	x	-	x	x
-	-	-	-	-	-	-
-	-	-	-	-	-	-
x	x	x	x	-	x	x
4,025	9,104	8,932	172	-	9,104	4,943
-	-	-	-	-	-	-
-	-	-	-	-	-	-
-	-	-	-	-	-	-
x	x	-	x	-	x	x
x	x	x	-	x	x	x
-	-	-	-	-	-	-
379,433	920,350	903,136	17,214	-	933,432	464,221
-	-	-	-	-	-	-
-	-	-	-	-	-	-

資料:工業統計調査

(7) 藤岡地区

業種	工場数			従業者数(人)						現金給与額 (万円)
	総数	法人	個人	総数			常用労働者			
				計	男	女	計	男	女	
総数	24	22	2	4,501	3,702	799	4,499	3,700	799	2,639,169
繊維工業	-	-	-	-	-	-	-	-	-	-
衣服・その他の繊維製品	-	-	-	-	-	-	-	-	-	-
印刷・同関連	-	-	-	-	-	-	-	-	-	-
化学工業製品	-	-	-	-	-	-	-	-	-	-
プラスチック製品	5	5	-	777	572	205	777	572	205	337,183
ゴム製品	-	-	-	-	-	-	-	-	-	-
なめし革・同製品・毛皮	-	-	-	-	-	-	-	-	-	-
鉄鋼業	-	-	-	-	-	-	-	-	-	-
非鉄金属	-	-	-	-	-	-	-	-	-	-
金属製品	3	3	-	91	79	12	91	79	12	58,434
一般機械器具	4	4	-	637	562	75	637	562	75	376,608
電気機械器具	-	-	-	-	-	-	-	-	-	-
輸送用機械器具	12	10	2	2,996	2,489	507	2,994	2,487	507	1,866,944
精密機械器具	-	-	-	-	-	-	-	-	-	-
その他	-	-	-	-	-	-	-	-	-	-

(8) 小原地区

業種	工場数			従業者数(人)						現金給与額 (万円)
	総数	法人	個人	総数			常用労働者			
				計	男	女	計	男	女	
総数	8	6	2	196	113	83	194	111	83	88,858
繊維工業	-	-	-	-	-	-	-	-	-	-
衣服・その他の繊維製品	-	-	-	-	-	-	-	-	-	-
印刷・同関連	-	-	-	-	-	-	-	-	-	-
化学工業製品	-	-	-	-	-	-	-	-	-	-
プラスチック製品	2	1	1	24	11	13	23	10	13	x
ゴム製品	-	-	-	-	-	-	-	-	-	-
なめし革・同製品・毛皮	-	-	-	-	-	-	-	-	-	-
鉄鋼業	-	-	-	-	-	-	-	-	-	-
非鉄金属	-	-	-	-	-	-	-	-	-	-
金属製品	1	1	-	8	4	4	8	4	4	x
一般機械器具	-	-	-	-	-	-	-	-	-	-
電気機械器具	-	-	-	-	-	-	-	-	-	-
輸送用機械器具	5	4	1	164	98	66	163	97	66	81,362
精密機械器具	-	-	-	-	-	-	-	-	-	-
その他	-	-	-	-	-	-	-	-	-	-

平成18年12月31日現在

原材料 使用額等 (万円)	製造品出荷額等 (万円)				生産額 (万円)	付加価値額 (万円)
	総数	製造品 出荷額	加工賃 収入額	修理料 収入額		
9,604,202	14,569,622	14,139,858	119,283	310,481	14,641,196	4,147,666
-	-	-	-	-	-	-
-	-	-	-	-	-	-
-	-	-	-	-	-	-
2,251,601	3,137,188	3,132,467	4,721	-	3,137,273	585,068
-	-	-	-	-	-	-
-	-	-	-	-	-	-
-	-	-	-	-	-	-
223,283	345,224	336,771	8,453	-	350,427	121,338
1,520,051	2,932,844	2,566,286	56,077	310,481	2,966,462	1,332,458
-	-	-	-	-	-	-
5,609,267	8,154,366	8,104,334	50,032	-	8,187,034	2,108,802
-	-	-	-	-	-	-
-	-	-	-	-	-	-

資料:工業統計調査

平成18年12月31日現在

原材料 使用額等 (万円)	製造品出荷額等 (万円)				生産額 (万円)	付加価値額 (万円)
	総数	製造品 出荷額	加工賃 収入額	修理料 収入額		
404,826	661,456	656,027	5,429	-	665,254	237,591
-	-	-	-	-	-	-
-	-	-	-	-	-	-
-	-	-	-	-	-	-
x	x	x	x	-	x	x
-	-	-	-	-	-	-
-	-	-	-	-	-	-
-	-	-	-	-	-	-
x	x	-	x	-	x	x
-	-	-	-	-	-	-
-	-	-	-	-	-	-
387,754	620,409	x	x	-	624,207	214,757
-	-	-	-	-	-	-
-	-	-	-	-	-	-

資料:工業統計調査

(9) 足助地区

業種	工場数			従業者数(人)						現金給与額 (万円)
	総数	法人	個人	総数			常用労働者			
				計	男	女	計	男	女	
総数	13	13	-	269	124	145	268	124	144	100,877
繊維工業	-	-	-	-	-	-	-	-	-	-
衣服・その他の繊維製品	-	-	-	-	-	-	-	-	-	-
印刷・同関連	-	-	-	-	-	-	-	-	-	-
化学工業製品	-	-	-	-	-	-	-	-	-	-
プラスチック製品	4	4	-	40	18	22	39	18	21	x
ゴム製品	-	-	-	-	-	-	-	-	-	-
なめし革・同製品・毛皮	-	-	-	-	-	-	-	-	-	-
鉄鋼業	-	-	-	-	-	-	-	-	-	-
非鉄金属	-	-	-	-	-	-	-	-	-	-
金属製品	1	1	-	5	5	-	5	5	-	x
一般機械器具	-	-	-	-	-	-	-	-	-	-
電気機械器具	-	-	-	-	-	-	-	-	-	-
輸送用機械器具	8	8	-	224	101	123	224	101	123	83,071
精密機械器具	-	-	-	-	-	-	-	-	-	-
その他	-	-	-	-	-	-	-	-	-	-

(10) 下山地区

業種	工場数			従業者数(人)						現金給与額 (万円)
	総数	法人	個人	総数			常用労働者			
				計	男	女	計	男	女	
総数	3	3	-	197	119	78	197	119	78	87,911
繊維工業	-	-	-	-	-	-	-	-	-	-
衣服・その他の繊維製品	-	-	-	-	-	-	-	-	-	-
印刷・同関連	-	-	-	-	-	-	-	-	-	-
化学工業製品	-	-	-	-	-	-	-	-	-	-
プラスチック製品	-	-	-	-	-	-	-	-	-	-
ゴム製品	-	-	-	-	-	-	-	-	-	-
なめし革・同製品・毛皮	-	-	-	-	-	-	-	-	-	-
鉄鋼業	-	-	-	-	-	-	-	-	-	-
非鉄金属	-	-	-	-	-	-	-	-	-	-
金属製品	-	-	-	-	-	-	-	-	-	-
一般機械器具	1	1	-	27	23	4	27	23	4	x
電気機械器具	-	-	-	-	-	-	-	-	-	-
輸送用機械器具	2	2	-	170	96	74	170	96	74	x
精密機械器具	-	-	-	-	-	-	-	-	-	-
その他	-	-	-	-	-	-	-	-	-	-

平成18年12月31日現在

原材料 使用額等 (万円)	製造品出荷額等 (万円)				生産額 (万円)	付加価値額 (万円)
	総数	製造品 出荷額	加工賃 収入額	修理料 収入額		
342,177	526,944	503,010	23,934	-	526,178	169,289
-	-	-	-	-	-	-
-	-	-	-	-	-	-
-	-	-	-	-	-	-
X	X	X	-	-	X	X
-	-	-	-	-	-	-
-	-	-	-	-	-	-
-	-	-	-	-	-	-
X	X	X	-	-	X	X
-	-	-	-	-	-	-
-	-	-	-	-	-	-
298,857	448,378	424,444	23,934	-	447,612	135,716
-	-	-	-	-	-	-
-	-	-	-	-	-	-

資料:工業統計調査

平成18年12月31日現在

原材料 使用額等 (万円)	製造品出荷額等 (万円)				生産額 (万円)	付加価値額 (万円)
	総数	製造品 出荷額	加工賃 収入額	修理料 収入額		
281,196	648,803	648,803	-	-	642,174	327,703
-	-	-	-	-	-	-
-	-	-	-	-	-	-
-	-	-	-	-	-	-
-	-	-	-	-	-	-
-	-	-	-	-	-	-
-	-	-	-	-	-	-
-	-	-	-	-	-	-
X	X	X	-	-	X	X
-	-	-	-	-	-	-
X	X	X	-	-	X	X
-	-	-	-	-	-	-
-	-	-	-	-	-	-

資料:工業統計調査

(11) 旭地区

業 種	工 場 数			従 業 者 数 (人)						現金給与額 (万円)
	総数	法人	個人	総 数			常 用 労 働 者			
				計	男	女	計	男	女	
総 数	-	-	-	-	-	-	-	-	-	-
繊維工業	-	-	-	-	-	-	-	-	-	-
衣服・その他の繊維製品	-	-	-	-	-	-	-	-	-	-
印刷・同関連	-	-	-	-	-	-	-	-	-	-
化学工業製品	-	-	-	-	-	-	-	-	-	-
プラスチック製品	-	-	-	-	-	-	-	-	-	-
ゴム製品	-	-	-	-	-	-	-	-	-	-
なめし革・同製品・毛皮	-	-	-	-	-	-	-	-	-	-
鉄鋼業	-	-	-	-	-	-	-	-	-	-
非鉄金属	-	-	-	-	-	-	-	-	-	-
金属製品	-	-	-	-	-	-	-	-	-	-
一般機械器具	-	-	-	-	-	-	-	-	-	-
電気機械器具	-	-	-	-	-	-	-	-	-	-
輸送用機械器具	-	-	-	-	-	-	-	-	-	-
精密機械器具	-	-	-	-	-	-	-	-	-	-
その他	-	-	-	-	-	-	-	-	-	-

(12) 稲武地区

業 種	工 場 数			従 業 者 数 (人)						現金給与額 (万円)
	総数	法人	個人	総 数			常 用 労 働 者			
				計	男	女	計	男	女	
総 数	3	3	-	56	33	23	56	33	23	20,394
繊維工業	-	-	-	-	-	-	-	-	-	-
衣服・その他の繊維製品	-	-	-	-	-	-	-	-	-	-
印刷・同関連	-	-	-	-	-	-	-	-	-	-
化学工業製品	-	-	-	-	-	-	-	-	-	-
プラスチック製品	-	-	-	-	-	-	-	-	-	-
ゴム製品	-	-	-	-	-	-	-	-	-	-
なめし革・同製品・毛皮	-	-	-	-	-	-	-	-	-	-
鉄鋼業	-	-	-	-	-	-	-	-	-	-
非鉄金属	-	-	-	-	-	-	-	-	-	-
金属製品	-	-	-	-	-	-	-	-	-	-
一般機械器具	-	-	-	-	-	-	-	-	-	-
電気機械器具	-	-	-	-	-	-	-	-	-	-
輸送用機械器具	3	3	-	56	33	23	56	33	23	20,394
精密機械器具	-	-	-	-	-	-	-	-	-	-
その他	-	-	-	-	-	-	-	-	-	-

平成18年12月31日現在

原材料 使用額等 (万円)	製造品出荷額等 (万円)				生産額 (万円)	付加価値額 (万円)
	総数	製造品 出荷額	加工賃 収入額	修理料 収入額		
-	-	-	-	-	-	-
-	-	-	-	-	-	-
-	-	-	-	-	-	-
-	-	-	-	-	-	-
-	-	-	-	-	-	-
-	-	-	-	-	-	-
-	-	-	-	-	-	-
-	-	-	-	-	-	-
-	-	-	-	-	-	-
-	-	-	-	-	-	-
-	-	-	-	-	-	-
-	-	-	-	-	-	-
-	-	-	-	-	-	-
-	-	-	-	-	-	-
-	-	-	-	-	-	-
-	-	-	-	-	-	-
-	-	-	-	-	-	-
-	-	-	-	-	-	-
-	-	-	-	-	-	-
-	-	-	-	-	-	-
-	-	-	-	-	-	-

資料:工業統計調査

平成18年12月31日現在

原材料 使用額等 (万円)	製造品出荷額等 (万円)				生産額 (万円)	付加価値額 (万円)
	総数	製造品 出荷額	加工賃 収入額	修理料 収入額		
47,465	98,718	81,590	17,128	-	98,718	48,813
-	-	-	-	-	-	-
-	-	-	-	-	-	-
-	-	-	-	-	-	-
-	-	-	-	-	-	-
-	-	-	-	-	-	-
-	-	-	-	-	-	-
-	-	-	-	-	-	-
-	-	-	-	-	-	-
-	-	-	-	-	-	-
-	-	-	-	-	-	-
-	-	-	-	-	-	-
-	-	-	-	-	-	-
-	-	-	-	-	-	-
-	-	-	-	-	-	-
-	-	-	-	-	-	-
-	-	-	-	-	-	-
-	-	-	-	-	-	-
-	-	-	-	-	-	-
-	-	-	-	-	-	-
-	-	-	-	-	-	-
-	-	-	-	-	-	-
47,465	98,718	81,590	17,128	-	98,718	48,813
-	-	-	-	-	-	-
-	-	-	-	-	-	-
-	-	-	-	-	-	-

資料:工業統計調査

F - 9 産業中分類別工場数(推移)

業 種	平成14年	平成15年	平成16年	平成17年	平成18年
総 数	912	889	886	1,030	1,038
食料品	38	38	37	46	47
飲料・たばこ・飼料	8	7	8	13	14
繊維工業	9	9	9	10	9
衣服・その他の繊維製品	24	22	21	24	23
木材・木製品	5	5	6	13	16
家具・装備品	21	19	19	20	17
パルプ・紙・紙加工品	6	6	6	6	5
印刷・同関連	21	22	23	22	21
化学工業	5	3	2	8	9
石油・石炭製品	4	4	4	5	5
プラスチック製品	79	78	78	98	108
ゴム製品	13	13	10	14	12
なめし革・同製品・毛皮	2	2	2	5	4
窯業・土石製品	33	32	32	62	60
鉄鋼業	20	19	15	17	16
非鉄金属	5	5	4	4	4
金属製品	140	138	138	139	138
一般機械器具	185	177	183	199	206
電気機械器具	48	46	47	54	50
情報通信機械器具	10	8	6	4	3
電子部品・デバイス	12	12	7	11	10
輸送用機械器具	186	189	193	219	223
精密機械器具	3	3	5	7	7
その他	35	32	31	30	31

注：愛知県公表数値（従業者4人以上の事業所）である。
：平成16年までは旧豊田市域の数値である。

資料：工業統計調査

F - 10 産業中分類別従業者数(推移)

業 種	単位:人				
	平成14年	平成15年	平成16年	平成17年	平成18年
総 数	87,459	90,405	89,668	99,331	105,239
食料品	1,098	1,616	1,727	1,835	2,074
飲料・たばこ・飼料	71	66	69	88	98
繊維工業	320	284	280	372	418
衣服・その他の繊維製品	304	308	289	609	625
木材・木製品	50	52	66	164	218
家具・装備品	190	136	158	167	115
パルプ・紙・紙加工品	116	122	126	122	118
印刷・同関連	296	287	282	401	371
化学工業	138	56	45	186	249
石油・石炭製品	52	53	54	69	77
プラスチック製品	3,675	3,858	3,867	4,961	5,430
ゴム製品	1,268	1,353	1,414	1,580	1,622
なめし革・同製品・毛皮	x	x	154	215	86
窯業・土石製品	588	508	456	754	684
鉄鋼業	2,374	2,496	2,173	2,474	2,720
非鉄金属	187	193	207	225	255
金属製品	3,161	3,083	3,168	3,158	3,052
一般機械器具	4,146	3,914	4,445	5,367	5,596
電気機械器具	1,641	1,515	1,344	1,500	1,725
情報通信機械器具	812	476	443	359	306
電子部品・デバイス	574	586	400	453	448
輸送用機械器具	64,881	67,924	67,183	72,842	77,359
精密機械器具	29	21	34	46	51
その他	x	x	1,284	1,384	1,542

注：愛知県公表数値（従業者4人以上の事業所）である。
：平成16年までは旧豊田市域の数値である。

資料：工業統計調査

F - 11 産業中分類別原材料使用額等 (推移)

単位:万円

業種	平成14年	平成15年	平成16年	平成17年	平成18年
総数	663,472,467	677,506,621	701,397,973	798,384,475	899,692,832
食料品	1,824,816	2,056,024	1,871,213	2,037,352	2,395,567
飲料・たばこ・飼料	74,303	95,927	92,613	139,108	154,448
繊維工業	388,155	385,916	352,775	427,389	499,361
衣服・その他の繊維製品	177,618	293,469	339,590	1,047,104	1,240,977
木材・木製品	30,587	31,689	36,410	362,116	436,222
家具・装備品	68,405	58,411	71,467	78,940	63,294
パルプ・紙・紙加工品	102,071	101,598	110,111	137,170	127,718
印刷・同関連	299,782	316,802	288,026	415,801	385,191
化学工業	181,779	102,735	x	151,736	375,973
石油・石炭製品	95,582	97,523	97,981	176,420	230,582
プラスチック製品	13,082,697	13,859,841	14,444,025	17,623,169	22,660,163
ゴム製品	2,203,279	2,165,100	2,282,900	2,969,529	3,488,708
なめし革・同製品・毛皮	x	x	x	465,754	88,170
窯業・土石製品	793,500	807,268	552,598	921,566	717,679
鉄鋼業	5,217,636	6,261,008	7,163,288	8,416,880	9,435,261
非鉄金属	1,120,672	1,413,290	1,507,268	1,917,692	2,413,806
金属製品	4,101,471	4,011,798	4,308,401	4,995,995	5,554,005
一般機械器具	7,177,252	5,668,112	6,861,010	11,454,135	11,634,364
電気機械器具	2,222,753	2,291,039	2,226,462	2,906,064	2,821,483
情報通信機械器具	2,039,119	1,649,427	1,716,251	1,900,567	1,902,013
電子部品・デバイス	1,203,122	693,437	565,966	629,938	746,907
輸送用機械器具	617,594,848	631,388,728	652,072,645	734,998,710	827,832,078
精密機械器具	9,143	8,132	12,079	14,720	14,810
その他	x	x	3,879,150	4,196,620	4,474,052

注：愛知県公表数値（従業者4人以上の事業所）である。

資料：工業統計調査

：平成16年までは旧豊田市域の数値である。

F - 12 産業中分類別製造品出荷額等 (推移)

単位:万円

業種	平成14年	平成15年	平成16年	平成17年	平成18年
総数	965,905,567	943,571,093	975,614,599	1,103,787,130	1,259,490,552
食料品	4,052,589	4,584,901	4,240,933	4,589,545	5,188,550
飲料・たばこ・飼料	135,598	134,733	165,824	236,401	234,693
繊維工業	615,486	596,535	553,644	693,087	828,560
衣服・その他の繊維製品	296,234	385,394	475,375	1,422,143	1,572,126
木材・木製品	54,196	55,061	64,109	600,644	692,206
家具・装備品	145,813	115,526	143,083	144,415	120,226
パルプ・紙・紙加工品	173,881	188,816	194,031	217,454	206,574
印刷・同関連	756,173	757,284	716,066	1,041,417	955,836
化学工業	253,748	153,746	x	591,894	656,238
石油・石炭製品	163,282	161,126	202,398	274,448	402,648
プラスチック製品	17,311,619	18,544,297	19,737,560	24,452,078	30,178,719
ゴム製品	7,793,883	7,049,981	5,692,579	6,702,806	7,251,244
なめし革・同製品・毛皮	x	x	x	553,264	123,135
窯業・土石製品	1,686,886	1,633,886	1,283,312	1,823,797	1,532,993
鉄鋼業	8,551,482	10,064,576	10,519,456	11,695,717	12,900,393
非鉄金属	1,338,434	1,724,864	1,743,898	2,302,389	2,762,818
金属製品	7,701,620	7,068,799	7,560,349	8,486,493	9,053,063
一般機械器具	12,937,293	10,806,670	13,065,416	19,777,468	21,195,757
電気機械器具	3,531,125	3,612,013	3,289,205	4,047,080	4,038,596
情報通信機械器具	4,003,330	3,418,935	3,567,755	3,812,005	4,042,368
電子部品・デバイス	1,635,533	1,465,299	1,503,286	1,339,133	1,628,069
輸送用機械器具	887,556,540	865,318,486	894,177,503	1,002,642,586	1,146,911,786
精密機械器具	32,175	23,190	43,644	61,189	66,110
その他	x	x	6,040,102	6,279,677	6,947,844

注：愛知県公表数値（従業者4人以上の事業所）である。

資料：工業統計調査

：平成16年までは旧豊田市域の数値である。

F - 13 産業中分類別加工賃・修理料収入額(推移)

業種	単位:万円				
	平成14年	平成15年	平成16年	平成17年	平成18年
総数	4,206,408	4,420,475	4,348,311	5,545,404	8,923,753
食料品	47,638	69,728	87,665	110,601	116,596
飲料・たばこ・飼料	4,038	533	552	160	772
繊維工業	89,943	87,928	83,684	185,860	217,632
衣服・その他の繊維製品	105,694	76,627	59,111	96,388	101,954
木材・木製品	4,340	944	345	88,861	65,955
家具・装備品	6,088	4,065	5,958	4,018	4,230
パルプ・紙・紙加工品	646	1,000	979	-	-
印刷・同関連	123,738	92,145	157,416	205,484	185,103
化学工業	40,997	-	x	-	9,542
石油・石炭製品	-	-	-	-	-
プラスチック製品	331,004	340,419	200,202	135,918	196,296
ゴム製品	40,138	35,752	46,715	36,521	33,169
なめし革・同製品・毛皮	x	x	x	15,651	15,243
窯業・土石製品	7,938	11,012	7,611	52,204	41,068
鉄鋼業	28,193	23,507	24,849	33,213	24,984
非鉄金属	8,580	10,197	11,426	9,400	9,129
金属製品	1,161,355	1,333,686	1,605,698	1,697,226	1,300,627
一般機械器具	1,026,340	1,001,470	1,019,952	1,158,632	1,428,470
電気機械器具	123,413	96,407	76,762	102,858	65,099
情報通信機械器具	51,329	38,554	37,053	19,882	6,060
電子部品・デバイス	153,852	109,534	93,640	103,301	108,659
輸送用機械器具	793,683	1,022,616	779,915	1,442,545	4,935,075
精密機械器具	11,299	11,631	12,730	16,753	13,639
その他	x	x	22,565	29,928	44,451

注：愛知県公表数値（従業者4人以上の事業所）である。

資料：工業統計調査

：平成16年までは旧豊田市域の数値である。

F - 14 産業中分類別生産額(推移)

業種	単位:万円				
	平成14年	平成15年	平成16年	平成17年	平成18年
総数	968,311,695	942,425,271	979,115,584	1,104,096,424	1,258,818,951
食料品	4,051,546	4,585,390	4,243,496	4,587,864	5,192,168
飲料・たばこ・飼料	135,598	134,733	165,824	236,401	234,693
繊維工業	615,788	596,336	553,776	695,061	829,089
衣服・その他の繊維製品	295,517	387,127	476,808	1,422,968	1,576,784
木材・木製品	54,196	55,061	64,949	590,374	692,705
家具・装備品	144,966	115,526	143,033	144,415	120,226
パルプ・紙・紙加工品	171,626	189,559	194,575	217,682	207,264
印刷・同関連	756,173	757,284	716,065	1,041,397	955,910
化学工業	249,888	152,631	x	591,117	658,200
石油・石炭製品	163,282	161,126	202,398	274,448	407,666
プラスチック製品	17,282,823	18,535,223	19,767,128	24,453,075	30,207,742
ゴム製品	7,809,196	7,068,363	5,731,627	6,661,039	7,259,721
なめし革・同製品・毛皮	x	x	x	549,415	123,465
窯業・土石製品	1,682,455	1,633,893	1,283,687	1,824,939	1,532,157
鉄鋼業	8,625,957	10,011,719	10,536,461	11,719,536	12,879,405
非鉄金属	1,344,390	1,729,678	1,749,102	2,298,764	2,776,982
金属製品	7,699,684	7,087,376	7,545,932	8,514,640	9,088,792
一般機械器具	13,007,960	10,650,403	13,314,147	20,122,233	21,153,210
電気機械器具	3,609,753	3,629,792	3,305,087	4,046,126	4,034,347
情報通信機械器具	4,042,701	3,469,506	3,574,658	3,858,479	4,053,549
電子部品・デバイス	1,536,913	1,516,917	1,561,912	1,334,501	1,566,804
輸送用機械器具	889,824,460	864,217,990	897,234,661	1,002,565,817	1,146,257,879
精密機械器具	32,175	23,190	43,644	61,189	66,110
その他	x	x	6,065,653	6,284,944	6,944,083

注：愛知県公表数値（従業者4人以上の事業所）である。

資料：工業統計調査

：平成16年までは旧豊田市域の数値である。

F - 15 産業中分類別付加価値額(推移)

業種	単位:万円				
	平成14年	平成15年	平成16年	平成17年	平成18年
総数	287,479,855	248,226,922	261,469,294	290,211,682	344,310,958
食料品	2,059,077	2,320,395	2,174,551	2,346,035	2,572,642
飲料・たばこ・飼料	57,792	36,414	69,224	90,818	74,587
繊維工業	214,421	197,481	188,907	249,934	292,519
衣服・その他の繊維製品	111,605	88,822	129,449	348,677	308,713
木材・木製品	22,484	22,259	26,518	210,566	241,954
家具・装備品	68,603	54,395	64,905	62,359	54,221
パルプ・紙・紙加工品	65,389	83,054	79,763	73,242	75,143
印刷・同関連	424,516	412,631	398,101	551,445	502,005
化学工業	61,884	45,548	x	415,333	262,796
石油・石炭製品	64,476	60,574	99,445	93,360	162,910
プラスチック製品	3,403,061	3,834,129	4,493,107	5,614,752	6,129,586
ゴム製品	5,092,393	4,410,246	2,982,327	3,189,796	3,240,546
なめし革・同製品・毛皮	x	x	x	76,741	33,106
窯業・土石製品	768,526	726,164	675,833	847,962	769,444
鉄鋼業	2,874,168	3,196,861	2,830,674	2,744,819	2,843,260
非鉄金属	186,006	267,707	186,267	330,347	289,309
金属製品	3,259,047	2,802,212	2,972,286	3,209,950	3,198,695
一般機械器具	5,354,039	4,545,719	5,966,793	8,014,248	8,777,797
電気機械器具	1,273,807	1,240,319	1,005,033	1,051,784	1,120,306
情報通信機械器具	1,878,629	1,707,351	1,754,070	1,856,688	2,027,485
電子部品・デバイス	201,103	705,935	910,631	644,247	770,187
輸送用機械器具	258,485,213	219,717,267	232,325,856	256,215,692	308,243,432
精密機械器具	21,935	14,341	30,062	44,257	48,858
その他	x	x	2,018,871	1,928,630	2,271,457

注：愛知県公表数値（従業者4人以上の事業所）である。資料：工業統計調査
：平成16年までは旧豊田市域の数値である。

F - 16 産業中分類別有形固定資産投資額(推移)(従業者30人以上)

業種	単位:万円				
	平成14年	平成15年	平成16年	平成17年	平成18年
総数	25,575,884	28,952,225	27,265,171	33,871,519	31,735,932
食料品	185,106	90,845	96,619	109,862	142,264
飲料・たばこ・飼料	-	-	-	-	-
繊維工業	4,960	842	1,215	119,104	123,901
衣服・その他の繊維製品	x	x	800	9,349	41,815
木材・木製品	-	-	x	x	x
家具・装備品	x	-	x	-	-
パルプ・紙・紙加工品	x	x	x	x	x
印刷・同関連	x	x	x	8,461	20,851
化学工業	x	x	x	951	33,638
石油・石炭製品	-	-	-	-	x
プラスチック製品	775,907	737,350	655,100	1,216,759	1,656,918
ゴム製品	x	x	x	625,822	365,892
なめし革・同製品・毛皮	x	x	x	x	x
窯業・土石製品	58,118	98,071	x	4,373	x
鉄鋼業	639,501	537,744	478,346	513,747	536,793
非鉄金属	56,158	168,764	31,336	52,413	75,313
金属製品	232,759	300,215	211,868	242,601	409,198
一般機械器具	249,455	174,646	229,541	293,771	521,134
電気機械器具	29,545	25,450	45,475	57,442	153,098
情報通信機械器具	59,183	32,361	25,391	x	x
電子部品・デバイス	33,427	50,237	34,452	85,908	x
輸送用機械器具	22,775,898	26,262,295	24,760,552	30,273,426	27,264,651
精密機械器具	-	-	-	-	-
その他	105,705	174,049	112,653	175,092	212,771

注：愛知県公表数値（従業者4人以上の事業所）である。資料：工業統計調査
：平成16年までは旧豊田市域の数値である。

G

商

業

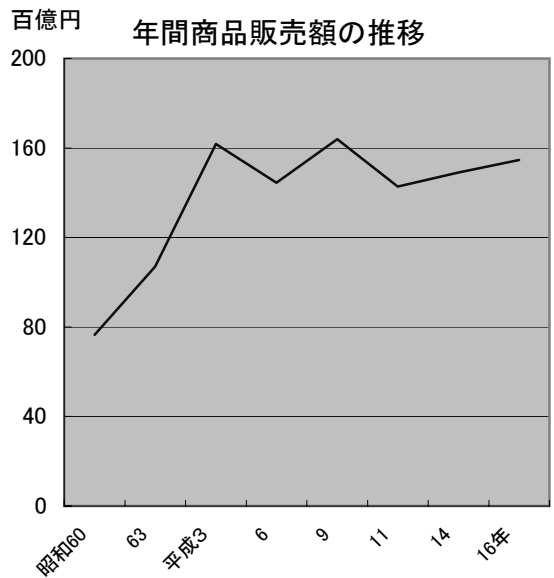
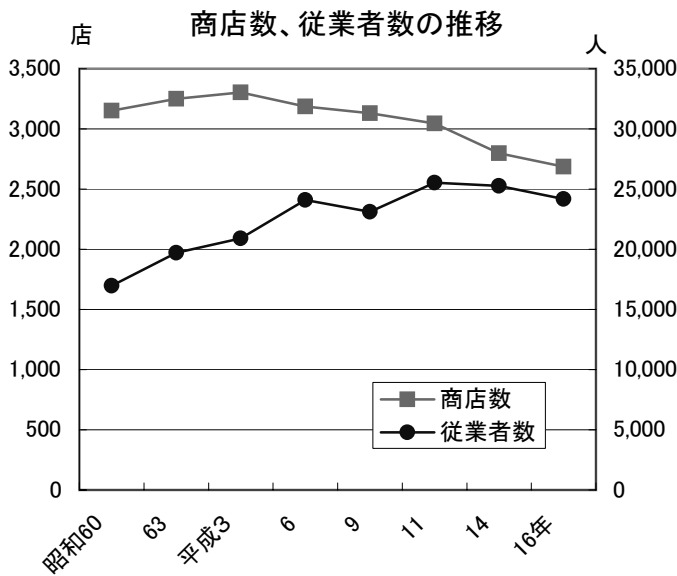

業種別商店数 構成比

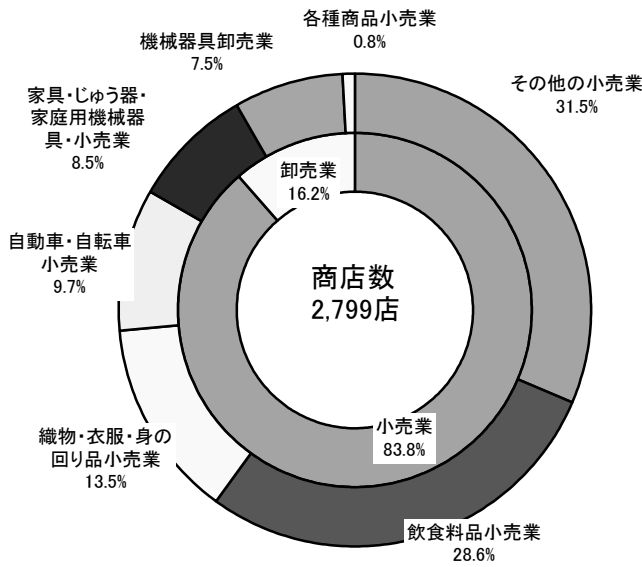

注：以下の3表は平成14年6月1日現在

業種別年間商品販売額 構成比

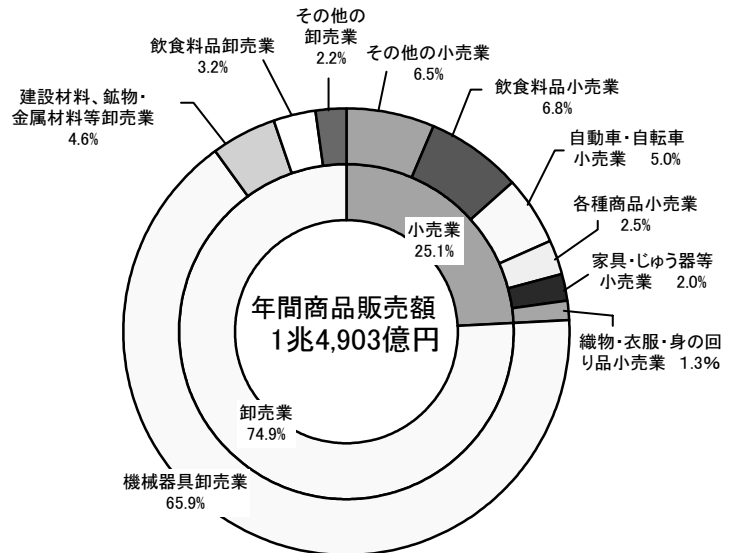

業種別従業者数 構成比

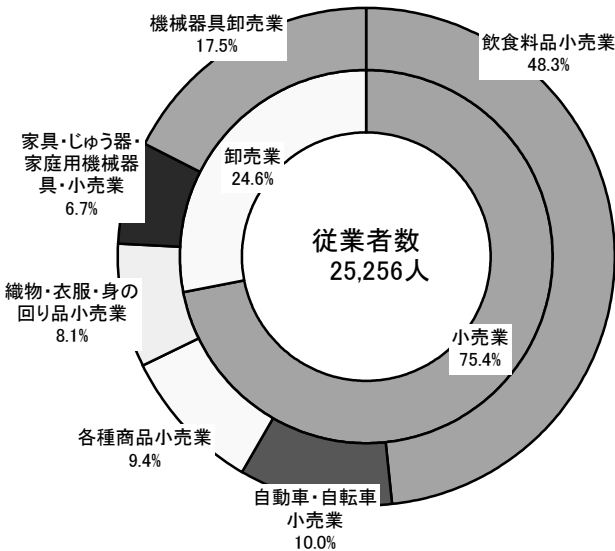

注：旧豊田市域の数値である。
 ・次ページ以後の表G1～G7の掲載データは平成14年商業統計調査結果である。
 ・商業統計調査は平成16年6月1日に実施されたが、簡易調査のため、本表(G1～G7)には反映していない。
 *上記の2表(商店数・従業者数の推移、年間商品販売額の推移)は平成16年商業統計調査を含む。

G - 1 業種別商店数

産 業 分 類 (分 類 別)	平 成 6 年			平 成 9 年		
	総 数	法 人	個 人	総 数	法 人	個 人
総 数	3,187	*	*	3,129	*	*
卸 売 業 計	529	*	*	504	*	*
各種商品卸売業	*	*	*	*	*	*
繊維・衣服等卸売業	*	*	*	*	*	*
飲食料品卸売業	*	*	*	*	*	*
建築材料、鉱物・金属材料等卸売業	*	*	*	*	*	*
機械器具卸売業	*	*	*	*	*	*
その他の卸売業	*	*	*	*	*	*
小 売 業 計	2,658	*	*	2,625	*	*
各種商品小売業	11	*	*	9	*	*
織物・衣服・身の回り品小売業	451	*	*	410	*	*
飲食料品小売業	858	*	*	839	*	*
自動車・自転車小売業	206	*	*	215	*	*
家具 じゅう器 家庭用機械器具小売業	256	*	*	264	*	*
その他の小売業	876	*	*	888	*	*

注：平成9年以前は産業分類別小売店数（総数）以外の内訳は不詳。

：平成16年は簡易調査のため卸売業の分類、法・個人の別について未集計。

：旧豊田市域の数値である。

G - 2 業種別従業者数

産 業 分 類 (分 類 別)	平 成 6 年			平 成 9 年		
	総 数	男	女	総 数	男	女
総 数	24,104	*	*	23,100	*	*
卸 売 業 計	5,518	*	*	5,585	*	*
各種商品卸売業	*	*	*	*	*	*
繊維・衣服等卸売業	*	*	*	*	*	*
飲食料品卸売業	*	*	*	*	*	*
建築材料、鉱物・金属材料等卸売業	*	*	*	*	*	*
機械器具卸売業	*	*	*	*	*	*
その他の卸売業	*	*	*	*	*	*
小 売 業 計	18,586	*	*	17,515	*	*
各種商品小売業	2,087	*	*	1,561	*	*
織物・衣服・身の回り品小売業	1,550	*	*	1,361	*	*
飲食料品小売業	6,673	*	*	6,401	*	*
自動車・自転車小売業	1,643	*	*	1,571	*	*
家具 じゅう器 家庭用機械器具小売業	1,154	*	*	1,107	*	*
その他の小売業	5,479	*	*	5,514	*	*

注：平成9年以前は産業分類別小売店数（総数）以外の内訳は不詳。

：平成16年は簡易調査のため卸売業の分類、男女の別について未集計。

：旧豊田市域の数値である。

平成14年			平成16年			(参考)新豊田市		
総数	法人	個人	総数	法人	個人	総数	法人	個人
2,799	1,686	1,113	2,685	*	*	3,098	*	*
486	393	93	474	*	*	518	*	*
2	2	-	*	*	*	*	*	*
7	6	1	*	*	*	*	*	*
95	75	20	*	*	*	*	*	*
103	83	20	*	*	*	*	*	*
187	177	10	*	*	*	*	*	*
92	50	42	*	*	*	*	*	*
2,313	1,293	1,020	2,211	*	*	2,580	*	*
19	16	3	12	*	*	14	*	*
337	191	146	338	*	*	369	*	*
714	359	355	695	*	*	855	*	*
242	136	106	224	*	*	240	*	*
213	113	100	200	*	*	245	*	*
788	478	310	742	*	*	857	*	*

資料：商業統計調査

単位：人

平成14年			平成16年			(参考)新豊田市		
総数	男	女	総数	法人	個人	総数	法人	個人
25,256	11,903	13,353	24,176	*	*	26,343	*	*
5,377	3,831	1,546	5,225	*	*	5,433	*	*
x	x	x	*	*	*	*	*	*
x	x	x	*	*	*	*	*	*
869	554	315	*	*	*	*	*	*
917	676	241	*	*	*	*	*	*
2,909	2,231	678	*	*	*	*	*	*
584	306	278	*	*	*	*	*	*
19,879	8,072	11,807	18,951	*	*	20,910	*	*
1,565	353	1,212	1,387	*	*	1,395	*	*
1,346	437	909	1,325	*	*	1,403	*	*
8,056	2,699	5,357	7,880	*	*	8,918	*	*
1,666	1,305	361	1,540	*	*	1,619	*	*
1,121	536	585	1,194	*	*	1,292	*	*
6,125	2,742	3,383	5,625	*	*	6,283	*	*

資料：商業統計調査

G - 3 業種別年間商品販売額・その他の収入額

産 業 分 類 (分類別)	昭 和 6 3 年		平 成 3 年	
	年 間 商 品 販 売 額	そ の 他 の 収 入 額	年 間 商 品 販 売 額	そ の 他 の 収 入 額
総 数	107,073,855	*	161,833,427	*
卸 売 業 計	76,744,451	*	123,374,386	*
各種商品卸売業	*	*	*	*
繊維・衣服等卸売業	*	*	*	*
飲食料品卸売業	*	*	*	*
建築材料、鉱物・金属材料等卸売業	*	*	*	*
機械器具卸売業	*	*	*	*
その他の卸売業	*	*	*	*
小 売 業 計	30,329,404	*	38,459,041	*
各種商品小売業	3,998,864	*	7,158,879	*
織物・衣服・身の回り品小売業	2,294,777	*	3,134,388	*
飲食料品小売業	8,744,387	*	10,430,740	*
自動車・自転車小売業	5,845,435	*	7,096,180	*
家具 じゅう器 家庭用機械器具小売業	2,570,474	*	2,959,122	*
その他の小売業	6,875,467	*	7,679,732	*

注：平成9年以前については、産業分類別年間商品販売額（小売業）以外の内訳は不詳。
：旧豊田市域の数値である。

G - 4 小売業の売場面積規模別の商店数・従業者数・年間販売額
・その他収入額・商品手持額・売場面積

売場面積規模別	商店数	従業者数	年間販売額
	店	人	万円
総 数	2,313	19,879	35,883,186
10㎡未満	104	964	904,706
10㎡以上～20㎡未満	125	380	257,045
20㎡以上～30㎡未満	137	487	295,879
30㎡以上～50㎡未満	406	1,349	1,187,380
50㎡以上～100㎡未満	548	2,545	3,352,374
100㎡以上～250㎡未満	401	3,831	4,964,223
250㎡以上～500㎡未満	140	1,724	2,954,608
500㎡以上～1,000㎡未満	51	1,290	2,547,393
1,000㎡以上～1,500㎡未満	9	299	783,275
1,500㎡以上～3,000㎡未満	15	1,120	2,551,701
3,000㎡以上～6,000㎡未満	6	165	917,407
6,000㎡以上	6	1,466	3,796,325
不詳又は未調査	365	4,259	11,370,870

注：旧豊田市域の数値である。

単位：万円

平成6年		平成9年		平成14年	
年間商品 販売額	その他の 収入額	年間商品 販売額	その他の 収入額	年間商品 販売額	その他の 収入額
144,498,927	*	164,019,263	*	149,030,179	2,677,214
105,301,572	*	123,554,473	*	113,146,993	747,649
*	*	*	*	x	x
*	*	*	*	x	x
*	*	*	*	4,768,548	29,772
*	*	*	*	6,898,513	60,126
*	*	*	*	98,267,384	532,110
*	*	*	*	2,785,935	92,130
39,197,355	*	40,464,790	*	35,883,186	1,929,565
7,365,520	*	7,176,459	*	3,711,169	1,028
2,678,822	*	2,382,927	*	1,959,926	10,876
10,516,890	*	10,132,560	*	10,129,886	121,384
6,658,692	*	7,904,777	*	7,416,717	1,297,862
2,883,936	*	3,259,428	*	2,971,304	127,627
9,093,495	*	9,608,639	*	9,694,184	370,788

資料：商業統計調査

平成14年6月 旧現在

その他収入額	商品手持額	売場面積
万円	万円	m ²
1,929,565	3,302,985	338,409
8,507	56,071	236
5,056	38,701	1,711
7,572	29,388	3,227
56,480	197,006	15,348
67,171	677,507	38,647
222,358	572,926	57,232
41,329	395,366	50,234
37,062	200,053	35,915
804	62,857	11,716
16,019	156,096	31,408
360	125,451	24,970
-	353,009	67,765
1,466,847	438,554	...

資料：商業統計調査

G - 5 産業小分類別商店数・従業者数・商品販売額・その他の収入額・商品手持額・

産業分類 (番号及び分類別)	商 店				
	総 数	経営組織別		従 業 者	
		法人	個人	1~4人	5~9人
総 数	2,799	1,686	1,113	1,517	592
卸売業計	486	393	93	193	128
49 各種商品卸売業	2	2	-	-	1
491 各種商品卸売業	2	2	-	-	1
50 繊維・衣服等卸売業	7	6	1	3	2
501 繊維品卸売業（衣服、身の回り品を除く）	-	-	-	-	-
502 衣服・身の回り品卸売業	7	6	1	3	2
51 飲食料品卸売業	95	75	20	41	25
511 農畜産物・水産物卸売業	39	31	8	13	10
512 食料・飲料卸売業	56	44	12	28	15
52 建築材料、鉱物・金属材料等卸売業	103	83	20	42	35
521 建築材料卸売業	66	55	11	28	25
522 化学製品卸売業	8	8	-	-	3
523 鉱物・金属材料卸売業	13	13	-	3	3
524 再生資源卸売業	16	7	9	11	4
53 機械器具卸売業	187	177	10	50	51
531 一般機械器具卸売業	64	62	2	17	11
532 自動車卸売業	71	66	5	24	23
533 電気機械器具卸売業	38	37	1	6	13
539 その他の機械器具卸売業	14	12	2	3	4
54 その他の卸売業	92	50	42	57	14
541 家具・建具・じゅう器等卸売業	10	6	4	5	3
542 医薬品・化粧品等卸売業	46	12	34	37	5
549 他に分類されない卸売業	36	32	4	15	6
小売業計	2,313	1,293	1,020	1,324	464
55 各種商品小売業	19	16	3	3	3
551 百貨店、総合スーパー	5	5	-	-	-
559 その他の各種商品小売業 （従業者が常時50人未満のもの）	14	11	3	3	3
56 織物・衣服・身の回り品小売業	337	191	146	246	70
561 呉服・服地・寝具小売業	63	31	32	50	10
562 男子服小売業	68	26	42	57	11
563 婦人・子供服小売業	132	86	46	94	29
564 靴・履物小売業	17	12	5	10	6
569 その他の織物・衣服・身の回り品小売業	57	36	21	35	14

注：旧豊田市域の数値である。

売場面積

平成14年6月1日現在

数 規 模 別		従 業 者 数 (人)			年間商品 販 売 額 (万円)	その他の 収 入 額 (万円)	商品手持額 (万円)	売場面積 (㎡)
		総数	男	女				
10~29人	30人以上							
559	131	25,256	11,903	13,353	149,030,179	2,677,214	11,855,250	338,409
132	33	5,377	3,831	1,546	113,146,993	747,649	8,552,265	-
-	1	x	x	x	x	x	x	x
-	1	x	x	x	x	x	x	x
2	-	x	x	x	x	x	x	x
-	-	-	-	-	-	-	-	-
2	-	x	x	x	x	x	x	x
25	4	869	554	315	4,768,548	29,772	70,371	-
13	3	497	342	155	2,673,298	28,111	24,349	-
12	1	372	212	160	2,095,250	1,661	46,022	-
22	4	917	676	241	6,898,513	60,126	351,573	-
12	1	479	345	134	2,120,404	57,588	152,303	-
3	2	199	155	44	1,910,593	523	66,363	-
6	1	172	131	41	2,769,379	-	128,575	-
1	-	67	45	22	98,137	2,015	4,332	-
63	23	2,909	2,231	678	98,267,384	532,110	7,995,342	-
26	10	1,069	829	240	37,189,691	178,851	7,425,211	-
18	6	941	679	262	52,542,233	99,412	349,679	-
15	4	507	418	89	7,081,048	53,631	170,655	-
4	3	392	305	87	1,454,412	200,216	49,797	-
20	1	584	306	278	2,785,935	92,130	117,528	-
2	-	57	41	16	215,379	12,294	12,422	-
4	-	164	60	104	869,696	58,271	37,727	-
14	1	363	205	158	1,700,860	21,565	67,379	-
427	98	19,879	8,072	11,807	35,883,186	1,929,565	3,302,985	338,409
8	5	1,565	353	1,212	3,711,169	1,028	329,473	58,929
-	5	1,433	334	1,099	3,516,825	-	321,009	57,925
8	-	132	19	113	194,344	1,028	8,464	1,004
19	2	1,346	437	909	1,959,926	10,876	493,660	37,502
3	-	221	87	134	352,814	1,108	98,803	6,942
-	-	195	90	105	300,504	1,000	94,939	10,218
9	-	548	119	429	749,331	957	188,100	11,403
1	-	70	23	47	99,592	575	23,395	2,197
6	2	312	118	194	457,685	7,236	88,423	6,742

G - 5 産業小分類別商店数・従業者数・商品販売額・その他の収入額・商品手持額・

産業分類 (番号及び分類別)	商店				
	総数	経営組織別		従業者	
		法人	個人	1~4人	5~9人
57 飲食料品小売業	714	359	355	340	119
571 各種食料品小売業	94	54	40	44	8
572 酒小売業	62	28	34	42	13
573 食肉小売業	9	3	6	5	2
574 鮮魚小売業	10	2	8	9	1
575 野菜・果実小売業	29	9	20	20	3
576 菓子・パン小売業	117	53	64	62	32
577 米穀類小売業	27	10	17	23	3
579 その他の飲食料品小売業	366	200	166	135	57
58 自動車・自転車小売業	242	136	106	153	41
581 自動車小売業	217	134	83	129	40
582 自転車小売業	25	2	23	24	1
59 家具・じゅう器・機械器具小売業	213	113	100	154	35
591 家具・建具・畳小売業	43	18	25	31	8
592 機械器具小売業	126	73	53	92	20
599 その他のじゅう器小売業	44	22	22	31	7
60 その他の小売業	788	478	310	428	196
601 医薬品・化粧品小売業	145	87	58	82	39
602 農耕用品小売業	18	10	8	12	3
603 燃料小売業	149	136	13	35	68
604 書籍・文房具小売業	131	78	53	49	28
605 ｽｰｽﾞ用品・がん具・娯楽用品・楽器小売業	85	56	29	51	16
606 写真機・写真材料小売業	12	7	5	11	-
607 時計・眼鏡・光学機械小売業	42	22	20	32	10
609 他に分類されない小売業	206	82	124	156	32

注：旧豊田市域の数値である。

G - 6 従業者規模別商店数・従業者数・商品販売額・その他の収入額・商品手持額・売場面積

従業者規模	商店数						従業者	
	総数	卸・小売別		経営組織別			総数	卸・小売業
		卸売業	小売業	個人	会社	その他		
総数	2,799	486	2,313	1,113	1,595	91	25,256	5,377
1~4人	1,517	193	1,324	938	567	12	3,668	482
5~9人	592	128	464	101	467	24	3,828	864
10~19人	413	101	312	47	340	26	5,705	1,363
20~29人	146	31	115	20	114	12	3,483	752
30~49人	73	18	55	5	61	7	2,665	654
50~99人	39	10	29	1	30	8	2,652	652
100人以上	19	5	14	1	16	2	3,255	610

注：経営組織のその他には、「農協」・「生協」・「他の法人」・「他の組合」を含む。

：旧豊田市域の数値である。

売場面積

(続き)

平成14年6月1日現在

数		従業者数(人)			年間商品 販売額 (万円)	その他の 収入額 (万円)	商品手持額 (万円)	売場面積 (m ²)
規模別		総数	男	女				
10~29人	30人以上							
206	49	8,056	2,699	5,357	10,129,886	121,384	391,481	90,228
23	19	1,839	452	1,387	3,441,421	4,265	108,405	35,501
7	-	270	130	140	646,307	3,973	64,644	6,056
2	-	49	18	31	55,911	-	693	699
-	-	27	13	14	34,979	-	608	363
4	2	205	68	137	260,513	5,830	9,190	3,680
21	2	764	194	570	381,944	23,649	19,140	5,899
1	-	91	42	49	297,099	2,113	18,921	1,569
148	26	4,811	1,782	3,029	5,011,712	81,554	169,880	36,461
40	8	1,666	1,305	361	7,416,717	1,297,862	443,037	11,632
40	8	1,610	1,274	336	7,387,072	1,295,324	435,168	9,834
-	-	56	31	25	29,645	2,538	7,869	1,798
18	6	1,121	536	585	2,971,304	127,627	408,462	56,818
3	1	198	106	92	619,635	2,317	132,087	24,588
9	5	696	356	340	1,773,224	122,511	188,984	21,336
6	-	227	74	153	578,445	2,799	87,391	10,894
136	28	6,125	2,742	3,383	9,694,184	370,788	1,236,872	83,300
22	2	893	253	640	1,437,792	11,055	258,272	15,061
3	-	93	59	34	221,547	6,536	25,183	2,388
43	3	1,370	1,001	369	4,514,392	119,020	99,182	910
36	18	2,123	659	1,464	1,016,611	167,744	143,361	11,804
17	1	521	282	239	849,820	42,952	193,717	17,117
1	-	38	20	18	41,037	9,920	6,584	772
-	-	138	77	61	201,403	1,878	58,480	3,709
14	4	949	391	558	1,411,582	11,683	452,093	31,539

資料：商業統計調査

平成14年6月1日現在

業者数(人)				年間商品 販売額 (万円)	その他の 収入額 (万円)	商品手持額 (万円)	売場面積 (m ²)
小売別	経営組織別						
小売業	個人	会社	その他				
19,879	4,224	18,920	2,112	149,030,179	2,677,214	11,855,250	338,409
3,186	1,976	1,660	32	7,648,629	190,329	1,118,872	85,393
2,964	630	3,028	170	11,192,496	271,564	954,444	43,744
4,342	664	4,687	354	21,121,855	448,375	1,143,405	58,924
2,731	471	2,732	280	11,305,004	878,821	473,185	28,338
2,011	x	2,241	x	19,806,787	475,319	629,482	29,434
2,000	x	1,999	x	39,035,113	389,470	271,790	22,952
2,645	x	2,573	x	38,920,295	23,336	7,264,072	69,624

資料：商業統計調査

G - 7 地区別商店数・従業者数・商品販売額・その他の収入額・商品手持額・売場面積

(1) 拳母地区

産業分類 (番号及び分類別)	商店数					
	総数	経営組織別		従業者規模		
		法人	個人	1~4人	5~9人	10~29人
総数	1,419	944	475	737	305	306
卸売業計	292	250	42	101	72	96
小売業計	1,127	694	433	636	233	210
55 各種商品小売業	12	10	2	2	2	4
56 織物・衣服・身の回り品小売業	224	144	80	162	47	15
57 飲食料品小売業	291	157	134	131	50	88
58 自動車・自転車小売業	97	68	29	53	20	19
59 家具・じゅう器・家庭用機械器具小売業	117	68	49	82	16	16
60 その他の小売業	386	247	139	206	98	68

(2) 高橋地区

産業分類 (番号及び分類別)	商店数					
	総数	経営組織別		従業者規模		
		法人	個人	1~4人	5~9人	10~29人
総数	295	168	127	164	60	58
卸売業計	29	13	16	20	8	1
小売業計	266	155	111	144	52	57
55 各種商品小売業	3	2	1	1	1	-
56 織物・衣服・身の回り品小売業	38	24	14	27	9	1
57 飲食料品小売業	84	50	34	31	13	33
58 自動車・自転車小売業	25	15	10	17	2	6
59 家具・じゅう器・家庭用機械器具小売業	23	10	13	15	7	-
60 その他の小売業	93	54	39	53	20	17

(3) 上郷地区

産業分類 (番号及び分類別)	商店数					
	総数	経営組織別		従業者規模		
		法人	個人	1~4人	5~9人	10~29人
総数	225	111	114	134	48	34
卸売業計	39	32	7	18	13	6
小売業計	186	79	107	116	35	28
55 各種商品小売業	1	1	-	-	-	1
56 織物・衣服・身の回り品小売業	18	4	14	16	1	-
57 飲食料品小売業	63	26	37	35	8	17
58 自動車・自転車小売業	33	14	19	23	7	2
59 家具・じゅう器・家庭用機械器具小売業	17	7	10	11	4	2
60 その他の小売業	54	27	27	31	15	6

平成14年6月1日現在

別 30人以上	従業者数(人)			年間商品 販売額 (万円)	その他の 収入額 (万円)	商品手持額 (万円)	売場面積 (㎡)
	総数	男	女				
71	13,812	6,865	6,947	98,705,868	1,570,106	9,870,719	196,159
23	3,672	2,666	1,006	79,429,565	362,611	7,883,272	-
48	10,140	4,199	5,941	19,276,303	1,207,495	1,987,447	196,159
4	1,238	291	947	3,118,743	1,028	285,062	51,354
-	887	285	602	1,300,882	8,877	343,741	25,176
22	3,655	1,267	2,388	4,758,887	62,158	150,175	36,074
5	837	687	150	3,997,121	841,521	218,811	5,319
3	654	310	344	1,809,018	87,165	249,911	31,902
14	2,869	1,359	1,510	4,291,652	206,746	739,747	46,334

資料：商業統計調査

平成14年6月1日現在

別 30人以上	従業者数(人)			年間商品 販売額 (万円)	その他の 収入額 (万円)	商品手持額 (万円)	売場面積 (㎡)
	総数	男	女				
13	2,654	958	1,696	4,322,573	167,761	384,855	39,467
-	99	45	54	336,315	20,020	53,659	-
13	2,555	913	1,642	3,986,258	147,741	331,196	39,467
1	277	53	224	496,458	-	39,948	7,236
1	171	50	121	262,792	713	51,969	4,779
7	1,116	341	775	1,376,449	19,549	40,209	12,329
-	143	105	38	517,012	86,808	29,085	969
1	140	64	76	317,481	12,875	45,005	3,772
3	708	300	408	1,016,066	27,796	124,980	10,382

資料：商業統計調査

平成14年6月1日現在

別 30人以上	従業者数(人)			年間商品 販売額 (万円)	その他の 収入額 (万円)	商品手持額 (万円)	売場面積 (㎡)
	総数	男	女				
9	1,660	803	857	22,374,732	96,745	271,941	19,383
2	414	274	140	20,600,158	10,547	63,361	-
7	1,246	529	717	1,774,574	86,198	208,580	19,383
-	x	x	x	x	x	x	x
1	70	29	41	71,968	572	16,867	1,382
3	535	187	348	686,419	3,530	26,678	6,859
1	156	105	51	386,497	48,429	32,198	1,766
-	x	x	x	x	x	x	x
2	383	154	229	415,652	17,986	91,448	3,277

資料：商業統計調査

G - 7 地区別商店数・従業者数・商品販売額・その他の収入額・商品手持額・売場面積

(4)高岡地区

産業分類 (番号及び分類別)	商店数					
	総数	経営組織別		従業者規模		
		法人	個人	1~4人	5~9人	10~29人
総数	484	285	199	258	102	104
卸売業計	78	66	12	28	20	24
小売業計	406	219	187	230	82	80
55 各種商品小売業	3	3	-	-	-	3
56 織物・衣服・身の回り品小売業	31	9	22	22	6	3
57 飲食料品小売業	140	77	63	65	28	39
58 自動車・自転車小売業	57	29	28	36	10	10
59 家具・じゅう器・家庭用機械器具小売業	32	18	14	26	5	-
60 その他の小売業	143	83	60	81	33	25

(5)猿投地区

産業分類 (番号及び分類別)	商店数					
	総数	経営組織別		従業者規模		
		法人	個人	1~4人	5~9人	10~29人
総数	331	160	171	193	70	52
卸売業計	46	30	16	26	13	5
小売業計	285	130	155	167	57	47
55 各種商品小売業	-	-	-	-	-	-
56 織物・衣服・身の回り品小売業	23	9	14	17	6	-
57 飲食料品小売業	117	43	74	64	19	27
58 自動車・自転車小売業	25	8	17	20	1	3
59 家具・じゅう器・家庭用機械器具小売業	22	9	13	18	3	-
60 その他の小売業	98	61	37	48	28	17

(6)松平地区

産業分類 (番号及び分類別)	商店数					
	総数	経営組織別		従業者規模		
		法人	個人	1~4人	5~9人	10~29人
総数	45	18	27	31	7	5
卸売業計	2	2	-	-	2	-
小売業計	43	16	27	31	5	5
55 各種商品小売業	-	-	-	-	-	-
56 織物・衣服・身の回り品小売業	3	1	2	2	1	-
57 飲食料品小売業	19	6	13	14	1	2
58 自動車・自転車小売業	5	2	3	4	1	-
59 家具・じゅう器・家庭用機械器具小売業	2	1	1	2	-	-
60 その他の小売業	14	6	8	9	2	3

(続き)

平成14年6月1日現在

別 30人以上	従業者数(人)			年間商品 販売額 (万円)	その他の 収入額 (万円)	商品手持額 (万円)	売場面積 (㎡)
	総数	男	女				
20	4,166	2,013	2,153	15,780,782	350,030	853,139	54,446
6	861	613	248	8,450,336	69,594	327,752	-
14	3,305	1,400	1,905	7,330,446	280,436	525,387	54,446
-	x	x	x	x	x	x	x
-	130	45	85	221,370	344	61,064	4,083
8	1,525	488	1,037	1,947,549	30,448	85,619	21,006
1	364	278	86	1,875,383	180,440	137,428	2,571
1	x	x	x	x	x	x	x
4	1,123	524	599	2,807,229	59,620	192,595	14,643

資料：商業統計調査

平成14年6月1日現在

別 30人以上	従業者数(人)			年間商品 販売額 (万円)	その他の 収入額 (万円)	商品手持額 (万円)	売場面積 (㎡)
	総数	男	女				
16	2,690	1,176	1,514	7,553,863	474,767	452,632	25,135
2	319	224	95	4,304,315	284,627	221,721	-
14	2,371	952	1,419	3,249,548	190,140	230,911	25,135
-	-	-	-	-	-	-	-
-	78	24	54	94,284	370	18,659	2,020
7	1,078	382	696	1,228,015	4,414	82,481	12,264
1	147	116	31	616,343	133,384	23,765	895
1	109	50	59	243,991	2,122	27,101	3,070
5	959	380	579	1,066,915	49,850	78,905	6,886

資料：商業統計調査

平成14年6月1日現在

別 30人以上	従業者数(人)			年間商品 販売額 (万円)	その他の 収入額 (万円)	商品手持額 (万円)	売場面積 (㎡)
	総数	男	女				
2	274	88	186	292,361	17,805	21,964	3,819
-	x	x	x	x	x	x	x
2	x	x	x	x	x	x	x
-	-	-	-	-	-	-	-
-	10	4	6	8,630	-	1,360	62
2	147	34	113	132,567	1,285	6,319	1,696
-	19	14	5	24,361	7,280	1,750	112
-	x	x	x	x	x	x	x
-	83	25	58	96,670	8,790	9,197	1,778

資料：商業統計調査

参考表

【商業】 平成16年商業統計調査 産業中分類（一部小分類）別事業所数・
従業者数・年間商品販売額・売り場面積

産 業 分 類	新豊田市域（参考）				豊	
	事業所数	従業者数	年間商品 販 売 額	売り場 面 積	事業所数	従業者数
総 数	3,098	26,343	157,531,645	373,094	2,685	24,176
卸 売 業 計	518	5,433	X	*	474	5,225
小 売 業 計	2,580	20,910	X	X	2,211	18,951
55 各種商品小売業	14	1,395	X	X	12	1,387
56 織物・衣服・身の回り品小売業	369	1,403	1,840,062	42,729	338	1,325
57 飲食料品小売業	855	8,918	11,284,464	105,504	695	7,880
571 各種食料品小売業	109	2,653	X	X	85	2,298
572 酒小売業	88	129	85,814	628,867	56	237
573 食肉小売業	12	78	X	X	8	35
574 鮮魚小売業	10	37	X	X	9	35
575 野菜・果実小売業	35	174	X	X	31	165
576 菓子・パン小売業	155	1,021	X	X	127	876
577 米穀物小売業	26	134	X	X	24	131
579 その他の飲食料品小売業	420	4,511	X	X	355	4,103
58 自動車・自転車小売業	240	1,619	X	X	224	1,540
59 家具・じゅう器・機械器具小売業	245	1,292	X	X	200	1,194
60 その他の小売業	857	6,283	X	X	742	5,625
601 医薬品・化粧品小売業	172	1,045	X	X	157	975
602 農耕用品小売業	31	203	X	X	19	100
603 燃料小売業	176	1,567	5,057,976	1,461	142	1,383
604 書籍・文房具小売業	131	2,046	X	X	114	1,860
605 スポーツ用品・がん具・娯楽用品 ・楽器小売業	87	514	X	X	82	500
606 写真機・写真材料小売業	6	24	X	X	6	24
607 時計・眼鏡・光学機械小売業	51	158	X	X	45	148
609 他に分類されない小売業	203	726	X	X	177	635

平成16年6月1日現在

田 市		藤 岡 町				小 原 村				産 業 分 類
年間商品 販 売 額	売 場 面 積	事業所数	従業者数	年間商品 販 売 額	売 場 面 積	事業所数	従業者数	年間商品 販 売 額	売 場 面 積	
万円	m ²		人	万円	m ²		人	万円	m ²	
154,605,992	340,656	79	786	1,525,549	13,066	39	158	149,402	2,049	総数
118,650,525	*	10	79	X	*	2	6	X	*	卸売計
35,955,467	340,656	69	707	X	13,066	37	152	X	2,049	小売計
4,426,835	62,696	1	7	X	X	1	1	X	X	55
1,788,352	40,517	3	9	8,178	238	4	13	6,491	375	56
10,019,314	88,314	32	410	686,119	8,086	16	69	66,522	1,380	57
4,489,381	42,475	5	183	453,000	6,046	2	23	X	X	571
627,008	6,726	4	19	38,118	351	4	8	11,062	428	572
55,796	377	-	-	-	-	1	3	X	X	573
39,026	548	-	-	-	-	-	-	-	-	574
219,431	3,011	1	3	X	X	-	-	-	-	575
431,130	7,544	4	33	18,666	204	-	-	-	-	576
293,799	1,397	-	-	-	-	1	2	X	X	577
3,863,743	26,236	18	172	X	X	8	33	37,502	562	579
7,180,862	10,818	6	33	99,924	83	2	8	X	X	58
2,912,032	59,229	2	5	X	X	6	10	5,671	47	59
9,628,072	79,082	25	243	372,271	4,504	8	51	59,115	187	60
1,727,209	18,685	4	36	73,789	962	-	-	-	-	601
191,892	2,291	2	43	X	X	2	8	X	X	602
4,615,467	1,098	11	68	153,819	68	4	16	45,551	40	603
1,149,009	14,183	4	78	26,779	392	1	26	X	X	604
871,236	18,472	-	-	-	-	-	-	-	-	605
34,192	412	-	-	-	-	-	-	-	-	606
221,220	3,581	-	-	-	-	1	1	X	X	607
817,847	20,360	4	18	X	X	-	-	-	-	609

資料：商業統計調査

参考表

【商業】 平成16年商業統計調査 産業中分類（一部小分類）別事業所数・
従業者数・年間商品販売額・売り場面積(続き)

産 業 分 類	足 助 町				下	
	事業所数	従業者数	年間商品 販 売 額	売り場 面 積	事業所数	従業者数
総 数	136	591	611,292	8,741	41	227
卸 売 業 計	20	80	67,413	*	3	9
小 売 業 計	116	511	543,879	8,741	38	218
55 各種商品小売業	-	-	-	-	-	-
56 織物・衣服・身の回り品小売業	12	27	15,805	671	3	10
57 飲食料品小売業	47	247	215,913	3,243	18	138
571 各種食料品小売業	3	59	114,584	753	4	46
572 酒小売業	9	17	19,398	616	5	10
573 食肉小売業	1	21	X	X	2	19
574 鮮魚小売業	1	2	X	X	-	-
575 野菜・果実小売業	1	1	X	X	1	4
576 菓子・パン小売業	15	62	26,650	649	2	12
577 米穀物小売業	1	1	X	X	-	-
579 その他の飲食料品小売業	16	84	41,892	645	4	47
58 自動車・自転車小売業	5	14	17,326	138	1	8
59 家具・じゅう器・機械器具小売業	15	32	26,652	1,141	5	16
60 その他の小売業	37	191	268,183	3,548	11	46
601 医薬品・化粧品小売業	4	10	10,818	148	2	5
602 農耕用品小売業	4	37	63,922	549	2	10
603 燃料小売業	8	50	121,471	60	4	19
604 書籍・文房具小売業	4	37	32,420	1,110	2	3
605 スポーツ用品・がん具・娯楽用品 ・楽器小売業	1	5	X	X	-	-
606 写真機・写真材料小売業	-	-	-	-	-	-
607 時計・眼鏡・光学機械小売業	1	2	X	X	-	-
609 他に分類されない小売業	15	50	X	X	1	9

平成16年6月1日現在

山 村		旭 町				稻 武 町				産 業 分 類
年間商品 販 売 額	売 場 面 積	事業所数	従業者数	年間商品 販 売 額	売 場 面 積	事業所数	従業者数	年間商品 販 売 額	売 場 面 積	
万円	m ²		人	万円	m ²		人	万円	m ²	
248,969	2,970	56	140	123,584	1,770	62	265	266,857	3,842	総数
13,020	*	5	14	14,601	*	4	20	11,914	*	卸売計
235,949	2,970	51	126	108,983	1,770	58	245	254,943	3,842	小売計
-	-	-	-	-	-	-	-	-	-	55
6,170	246	4	8	4,996	206	5	11	10,070	476	56
124,757	1,718	24	58	51,765	1,065	23	116	120,074	1,698	57
60,403	699	5	15	17,123	291	5	29	47,420	690	571
4,005	171	5	10	5,097	158	5	9	7,897	135	572
X	X	-	-	-	-	-	-	-	-	573
-	-	-	-	-	-	-	-	-	-	574
X	X	1	1	X	X	-	-	-	-	575
X	X	2	5	X	X	5	33	32,105	622	576
-	-	-	-	-	-	-	-	-	-	577
39,567	404	11	27	26,686	532	8	45	32,652	251	579
X	X	1	7	X	X	1	9	X	X	58
14,082	338	8	14	9,058	159	9	21	17,839	465	59
X	X	14	39	X	X	20	88	X	X	60
X	X	3	4	4,062	100	2	15	X	X	601
X	X	1	3	X	X	1	2	X	X	602
52,982	0	3	10	23,114	69	4	21	45,572	126	603
X	X	2	12	X	X	4	30	5,941	177	604
-	-	2	4	X	X	2	5	X	X	605
-	-	-	-	-	-	-	-	-	-	606
-	-	2	4	X	X	2	3	X	X	607
-	-	1	2	X	X	5	12	5,337	297	609

資料：商業統計調査

H

交通・運輸
及び通信

電車駅乗降客数（一日平均）

平成19年度

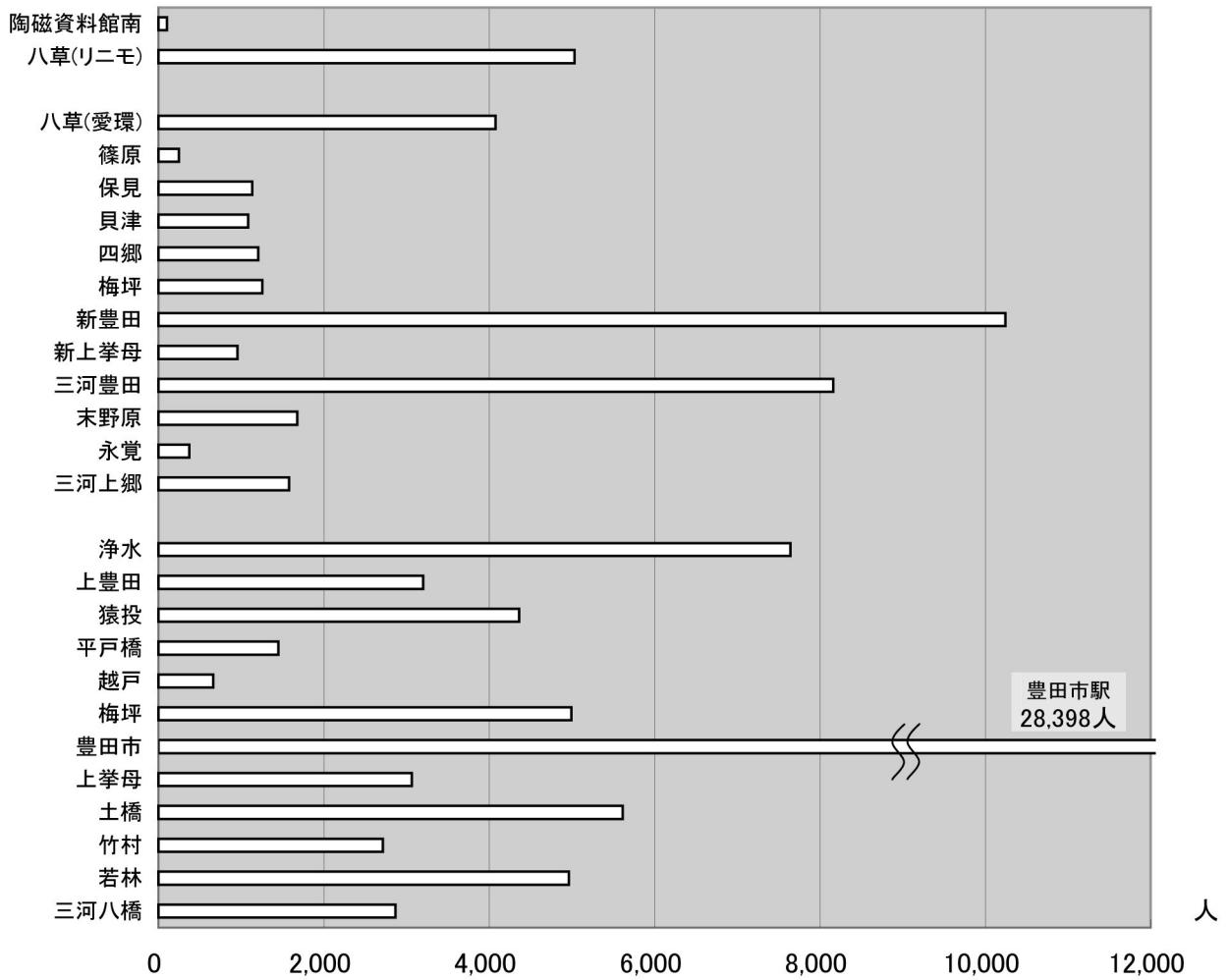

H - 1 電車駅乗降客数 (一日平均)

駅名		平成15年度			平成16年度		
		総数	定期	定期外	総数	定期	定期外
総数		86,445	50,033	36,412	89,710	50,569	39,134
名古屋 古 屋 鉄 道	三河線計	55,698	33,910	21,788	55,408	33,678	21,730
	三河八橋	2,862	1,982	880	2,763	1,904	859
	若林	4,770	3,306	1,464	4,827	3,336	1,491
	竹村	2,586	1,814	772	2,605	1,840	765
	土橋	5,197	2,826	2,371	5,380	2,878	2,502
	上拳母	2,646	1,700	946	2,689	1,692	997
	豊田市	25,757	14,810	10,947	26,266	15,224	11,042
	梅坪	4,617	2,576	2,041	4,532	2,434	2,098
	越戸	639	402	237	673	446	227
	平戸橋	1,685	1,176	509	1,471	1,012	459
	猿投	3,934	2,704	1,230	4,202	2,912	1,290
	三河御船	134	80	54	*	*	*
	枝下	121	34	87	*	*	*
	三河広瀬	337	234	103	*	*	*
	西中金	413	266	147	*	*	*
		豊田線計	9,993	7,078	2,915	10,099	7,116
	上豊田	2,884	1,904	980	2,921	1,902	1,019
	浄水	7,109	5,174	1,935	7,178	5,214	1,964
愛知 環 状 鉄 道	計	20,754	9,045	11,709	24,203	9,775	14,421
	三河上郷	1,189	546	643	1,260	590	670
	永覚	320	110	210	364	120	244
	末野原	1,306	655	651	1,332	664	669
	三河豊田	4,814	1,257	3,557	5,657	1,457	4,200
	新上拳母	694	161	533	808	191	616
	新豊田	7,883	3,313	4,570	8,424	3,485	4,939
	梅坪	*	*	*	66	13	47
	四郷	1,010	480	530	1,159	547	612
	貝津	*	*	*	38	7	30
	保見	1,413	894	519	1,383	845	536
篠原	201	90	111	212	77	138	
八草	1,924	1,539	385	3,500	1,779	1,720	
(リニモ) 愛知 高速 交通	計	*	*	*	18,730	2,022	16,708
	八草	*	*	*	17,818	1,708	16,110
	陶磁資料館南	*	*	*	912	314	598

注：名古屋鉄道レールバス平成16年4月1日廃線（猿投 - 西中金間）
 ：愛知環状鉄道梅坪駅及び貝津駅は平成16年3月1日より供用開始。
 ：愛知高速交通（リニモ）は平成17年3月6日開通。

単位:人

平成17年度			平成18年度			平成19年度		
総数	定期	定期外	総数	定期	定期外	総数	定期	定期外
121,526	53,501	68,026	96,256	54,169	42,090	107,047	59,762	47,284
56,530	34,112	22,418	57,170	34,580	22,590	59,082	35,114	23,968
2,872	1,956	916	2,869	1,978	891	2,865	1,952	913
4,932	3,396	1,536	4,869	3,346	1,523	4,961	3,358	1,603
2,598	1,794	804	2,659	1,844	815	2,715	1,860	855
5,585	2,944	2,641	5,567	3,030	2,537	5,615	3,026	2,589
2,746	1,742	1,004	2,875	1,822	1,053	3,062	1,960	1,102
26,825	15,422	11,403	27,075	15,574	11,501	28,398	15,966	12,432
4,459	2,408	2,051	4,654	2,522	2,132	4,994	2,704	2,290
719	468	251	706	456	250	662	396	266
1,442	978	464	1,420	942	478	1,450	946	504
4,352	3,004	1,348	4,476	3,066	1,410	4,360	2,946	1,414
*	*	*	*	*	*	*	*	*
*	*	*	*	*	*	*	*	*
*	*	*	*	*	*	*	*	*
*	*	*	*	*	*	*	*	*
10,114	7,062	3,052	10,247	7,128	3,119	10,841	7,336	3,505
3,029	1,972	1,057	3,108	2,002	1,106	3,200	2,026	1,174
7,085	5,090	1,995	7,139	5,126	2,013	7,641	5,310	2,331
54,882	12,327	42,556	28,839	12,461	16,381	31,987	13,891	18,095
1,655	653	1,002	1,458	672	786	1,580	756	824
448	129	319	357	137	220	372	143	229
1,692	799	893	1,608	884	725	1,680	943	737
6,637	1,674	4,964	6,962	1,954	5,003	8,160	2,398	5,762
1,109	310	799	918	363	556	957	418	539
10,002	3,709	6,293	9,402	3,834	5,569	10,240	4,098	6,142
1,172	332	839	1,070	462	607	1,257	562	695
1,983	560	1,423	1,204	557	647	1,205	557	649
887	390	497	933	516	416	1,083	595	488
1,426	576	851	1,106	573	534	1,132	592	541
438	101	337	256	120	136	246	109	137
27,433	3,094	24,339	3,565	2,384	1,182	4,075	2,721	1,354
25,725	2,479	23,246	4,541	3,054	1,487	5,137	3,421	1,716
24,390	2,147	22,243	4,435	3,037	1,398	5,033	3,411	1,622
1,335	332	1,003	106	17	89	104	10	94

資料：名古屋鉄道株式会社・愛知環状鉄道株式会社・愛知高速交通株式会社

H - 2 平成17年交通量調査結果（国・県道分）

路線 番号	路線名	観測地点名	区間 延長 km	平休 の別	12・ 24h の別	上り下 りの別	平成11年 交通量	歩行者 類	自転車 類	動力付 二輪車 類	乗		
											乗用車	乗	
1010	東名高速道路	岡崎IC～豊田JCT	10.7	平	12	上	49,118	-	-	89	16,304		
					24	下		-	-	74	15,062		
				休	12	上	78,135	-	-	102	21,151		
		24		下		-	-	98	19,988				
		24		上	39,999	-	-	334	19,813				
		24		下		-	-	326	20,687				
	豊田JCT～豊田IC	6.8	平	12	上	60,724	-	-	399	28,159			
				24	下		-	-	366	28,591			
			休	12	上	49,118	-	-	56	12,442			
			24	下		-	-	55	11,858				
			24	上	78,135	-	-	64	16,032				
			24	下		-	-	74	15,793				
	豊田IC～ 東名三好IC	5.0	平	12	上	39,999	-	-	222	14,538			
				24	下		-	-	214	15,057			
			休	12	上	60,724	-	-	271	20,732			
			24	下		-	-	244	21,023				
			24	上	59,390	-	-	65	15,575				
			24	下		-	-	60	14,163				
153	一般国道 153号	本新町5丁目	1.4	平	12	上	27,280	12	116	238	9,625		
					24	下		18	119	306	9,018		
				休	12	上	38,590	21	158	373	15,274		
					24	下		23	141	427	13,263		
				1.6	平	12	上	22,846	21	167	384	11,509	
						24	下		8	70	439	11,345	
		衣ヶ原2丁目	1.6	平	12	上	30,597	27	193	452	15,057		
					24	下		10	77	556	15,002		
				休	12	上	31,544	215	346	260	9,997		
					24	下		195	378	284	10,813		
				1.1	平	12	上	42,597	297	502	393	16,001	
						24	下		285	502	385	15,437	
		小坂本町5丁目	1.1	休	12	上	25,421	61	375	397	11,664		
					24	下		67	431	488	11,806		
				平	12	上	33,600	89	457	471	15,657		
					24	下		99	490	597	15,826		
				1.4	平	12	上	25,742	363	386	308	9,993	
						24	下		405	351	244	9,690	
久保町3丁目	1.4	休	12	上	35,427	416	500	481	15,022				
			24	下		452	430	345	14,311				
		平	12	上	23,774	227	352	388	11,607				
			24	下		220	366	448	11,410				
		3.7	平	12	上	31,234	281	421	465	15,284			
				24	下		287	413	563	15,120			
足助町成瀬	3.7	休	12	上	16,605	71	189	271	6,446				
			24	下		70	222	211	6,715				
		平	12	上	15,083	320	355	298	7,108				
			24	下		322	368	379	7,351				
		11.7	平	12	上	8,913	96	30	151	3,094			
				24	下		39	25	160	3,312			
夏焼町	11.7	休	12	上	11,375	113	43	178	3,871				
			24	下		49	26	182	4,356				
		平	12	上	13,311	49	42	407	5,174				
			24	下		39	41	595	5,546				
		6,229	休	12	上	16,274	62	44	427	6,130			
				24	下		51	43	615	6,642			

自動車類					合計	上下の 合計	大型車 の合計	混雑度	混雑時 旅行速度	昼夜率	路線 番号
用車類	貨物車類										
バス	計	小型貨物車	普通貨物車	計							
340	16,644	5,177	9,350	14,527	31,171	61,547	19,223	1.18	76.1	1.56	1010
374	15,436	5,781	9,159	14,940	30,376						
516	21,667	6,295	20,295	26,590	48,257	95,937	41,193				
554	20,542	7,310	19,828	27,138	47,680						
534	20,347	1,838	2,973	4,811	25,158	51,195	6,788	0.98	81.4	1.53	
664	21,351	2,069	2,617	4,686	26,037						
738	28,897	2,563	7,782	10,345	39,242	78,148	15,944				
832	29,423	2,891	6,592	9,483	38,906						
231	12,673	4,646	6,070	10,716	23,389	45,980	12,793	1.00	58.3	1.51	
225	12,083	4,241	6,267	10,508	22,591						
370	16,402	5,592	13,002	18,594	34,996	69,634	26,819				
359	16,152	5,398	13,088	18,486	34,638						
324	14,862	1,452	1,945	3,397	18,259	37,028	4,527	0.80	83.8	1.52	
380	15,437	1,454	1,878	3,332	18,769						
466	21,198	1,974	5,076	7,050	28,248	56,289	10,509				
506	21,529	2,051	4,461	6,512	28,041						
240	15,815	5,462	6,705	12,167	27,982	54,590	14,201	1.24	60.4	1.49	
251	14,414	5,189	7,005	12,194	26,608						
389	20,527	6,558	13,798	20,356	40,883	81,510	28,535				
400	20,029	6,650	13,948	20,598	40,627						
344	16,304	1,597	2,084	3,681	19,985	40,349	4,770	0.92	80.7	1.52	
407	16,755	1,674	1,935	3,609	20,364						
494	23,545	2,206	5,296	7,502	31,047	61,233	10,884				
539	23,286	2,345	4,555	6,900	30,186						
87	9,712	2,192	1,617	3,809	13,521	26,203	3,429	1.02	23.3	1.45	
84	9,102	1,939	1,641	3,580	12,682						
118	15,392	2,615	2,143	4,758	20,150	38,105	4,632				
126	13,389	2,321	2,245	4,566	17,955						
48	11,557	847	210	1,057	12,614	24,955	523	0.97	18.9	1.32	
53	11,398	731	212	943	12,341						
73	15,130	1,044	323	1,367	16,497	32,987	827				
77	15,079	1,057	354	1,411	16,490						
100	10,097	2,055	1,446	3,501	13,598	27,614	2,709	1.48	16.6	1.43	
89	10,902	2,040	1,074	3,114	14,016						
138	16,139	2,399	1,746	4,145	20,284	39,523	3,407				
121	15,558	2,279	1,402	3,681	19,239						
99	11,763	861	189	1,050	12,813	25,741	644	1.38	28.5	1.33	
89	11,895	766	267	1,033	12,928						
132	15,789	1,033	266	1,299	17,088	34,319	890				
119	15,945	913	373	1,286	17,231						
130	10,123	2,142	998	3,140	13,263	26,031	2,114	1.25	24.9	1.42	
126	9,816	2,092	860	2,952	12,768						
182	15,204	2,490	1,205	3,695	18,899	36,878	2,646				
175	14,486	2,409	1,084	3,493	17,979						
107	11,714	848	209	1,057	12,771	25,235	600	1.21	15.9	1.32	
127	11,537	770	157	927	12,464						
148	15,432	1,075	300	1,375	16,807	33,240	853				
160	15,280	908	245	1,153	16,433						
116	6,562	1,450	1,364	2,814	9,376	19,238	3,165	0.74	14.4	1.38	
121	6,836	1,462	1,564	3,026	9,862						
95	7,203	409	180	589	7,792	15,939	596	0.61	14.6	1.21	
117	7,468	475	204	679	8,147						
80	3,174	846	350	1,196	4,370	9,135	901	0.83	34.3	1.28	
90	3,402	982	381	1,363	4,765						
94	3,965	986	525	1,511	5,476	11,652	1,300				
104	4,460	1,139	577	1,716	6,176						
52	5,226	271	79	350	5,576	11,752	285	1.07	14.0	1.20	
65	5,611	476	89	565	6,176						
66	6,196	312	189	501	6,697	14,128	504				
75	6,717	540	174	714	7,431						
18	1,071	278	252	530	1,601	3,063	531	0.59	47.1	1.28	
19	972	248	242	490	1,462						
9	2,866	192	55	247	3,113	5,639	140	1.08	45.5	1.20	
12	2,281	181	64	245	2,526						

H - 2 平成17年交通量調査結果（国・県道分）

路線番号	路線名	観測地点名	区間延長 km	平休 の別	12・ 24h の別	上り下 りの別	平成11年 交通量	歩行者 類	自転車 類	動力付 二輪車 類	乗			
											乗用車	乗		
153	一般国道 153号	勘八町馬場瀬	0.9	平	12	上		4	-	16	675			
				休	12	下		2	9	13	702			
		西町4丁目	0.6	平	12	上	4	4	48	1,227				
					24	下	12	3	34	1,232				
				休	12	計	25,742	768	737	552	19,683			
				24	計	35,427	868	930	826	29,333				
		越戸町松葉	3.4	平	12	計	23,774	447	718	836	23,017			
					24	計	31,234	568	834	1,028	30,404			
				休	12	計	8,768	13	94	165	6,606			
				24	計	11,444	18	110	228	8,997				
		155	155号	駒場町落合	1.9	平	12	上		27	272	189	8,653	
						休	12	下		34	274	149	7,078	
清水町7丁目	4.9			平	12	上	20,058	31	142	260	8,952			
					24	下	14,730	40	100	80	4,105			
				休	12	計	20,788	51	155	142	6,483			
				24	計	10,240	14	123	128	5,163				
新生町3丁目	3.2			平	12	上	10,240	27	74	90	3,503			
					24	下	13,565	22	67	80	3,659			
				休	12	計	3,407	23	79	106	4,801			
				24	計	4,424	25	61	82	2,457				
大畑町	5.2			平	12	上	4,424	7	76	90	2,526			
					24	下	12,267	17	82	89	3,031			
		休	12	計	10,773	9	37	165	3,950					
		24	計	10,773	10	36	185	4,689						
若林西町広崎	1.1	平	12	上	12,802	4	9	46	4,458					
			24	下	17,923	1	5	72	3,209					
		休	12	計	9,063	4	12	74	6,398					
		24	計	12,802	1	6	108	4,825						
高岡町東浦	2.7	平	12	上	9,063	7	9	163	5,094					
			24	下	22,441	13	35	91	5,218					
		休	12	計	19,604	9	42	55	5,346					
		24	計	19,604	9	35	91	5,094						
248	248号	鴛鴦町	5.8	平	12	上		9	31	197	5,271			
				休	12	下		8	58	139	7,431			
				平	12	上	19,604	8	58	139	7,431			
					24	下	27,838	18	73	207	11,822			
				休	12	計	16,380	169	68	206	12,463			
				24	計	16,380	12	33	207	7,234				
		元城町1丁目	0.5	平	12	上	22,441	19	62	241	8,379			
					24	下	6,667	19	43	262	10,086			
				休	12	計	6,667	28	73	303	11,439			
				24	計	5,355	155	90	117	2,120				
		257	257号	稲武町	7.9	平	12	上		23	9	44	534	
						休	12	下		30	8	50	492	
301	301号	鵜ヶ瀬町桐山	8.1	平	12	上		18	290	106	2,812			
				休	12	下		28	299	115	2,768			
							計	15	45	361	3,757			
							計	14	35	342	4,057			

自動車類					合計	上下の 合計	大型車 の合計	混雑度	混雑時 旅行速度	昼夜率	路線 番号
用車類	貨物車類										
バス	計	小型貨物車	普通貨物車	計							
12	687	159	186	345	1,032	2,079	373	0.32	49.8	1.38	153
10	712	170	165	335	1,047						
16	1,243	50	32	82	1,325	2,666	85	0.40	46.3	1.21	
15	1,247	72	22	94	1,341						
256	19,939	4,234	1,858	6,092	26,031	26,031	2,114	1.51	36.7	1.42	
357	29,690	4,899	2,289	7,188	36,878	36,878	2,646				
234	23,251	1,618	366	1,984	25,235	25,235	600	1.47	6.8	1.32	
308	30,712	1,983	545	2,528	33,240	33,240	853				
37	6,643	1,568	924	2,492	9,135	9,135	961	1.38	44.3		
51	9,048	1,822	1,223	3,045	12,093	12,093	1,274				
39	8,607	782	138	920	9,527	9,527	177	1.44	32.2	1.25	
48	10,736	903	252	1,155	11,891	11,891	300				
100	8,753	1,652	2,873	4,525	13,278	24,603	5,768	1.20	30.8	1.55	155
125	7,203	1,452	2,670	4,122	11,325						
31	8,983	517	281	798	9,781	18,713	626	0.91	47.8	1.38	
30	8,262	386	284	670	8,932						
37	4,142	1,136	1,784	2,920	7,062	12,801	3,248	1.41	21.5	1.46	
41	3,481	872	1,386	2,258	5,739						
57	6,540	1,372	2,489	3,861	10,401	18,679	4,666				
61	5,224	995	2,059	3,054	8,278						
10	3,513	352	118	470	3,983	8,176	261	0.90	40.1	1.35	
12	3,671	401	121	522	4,193						
17	4,963	424	175	599	5,562	11,049	409				
15	4,816	469	202	671	5,487						
12	2,469	404	262	666	3,135	6,466	565	0.75	21.5	1.46	
31	2,647	424	260	684	3,331						
6	2,532	153	47	200	2,732	5,947	112	0.69	25.7	1.35	
16	3,047	125	43	168	3,215						
47	4,264	946	1,187	2,133	6,397	12,598	2,550	1.45	23.3	1.41	
37	3,987	935	1,279	2,214	6,201						
11	4,700	333	129	462	5,162	10,334	290	1.19	32.7	1.36	
12	4,716	318	138	456	5,172						
25	4,483	552	1,422	1,974	6,457	11,463	2,652	1.00	37.0	1.42	
23	3,232	592	1,182	1,774	5,006						
39	6,437	669	1,916	2,585	9,022	16,225	3,672				
32	4,857	661	1,685	2,346	7,203						
44	5,390	1,673	1,850	3,523	8,913	17,822	3,869	1.72	36.1	1.40	
48	5,266	1,716	1,927	3,643	8,909						
33	5,127	892	281	1,173	6,300	12,346	539	1.19	29.2	1.36	
18	5,289	550	207	757	6,046						
31	7,462	1,173	1,421	2,594	10,056	21,922	3,085	1.35	16.0	1.45	248
38	9,176	1,095	1,595	2,690	11,866						
46	11,868	1,596	2,171	3,767	15,635	31,692	4,537				
60	12,523	1,274	2,260	3,534	16,057						
21	7,255	616	267	883	8,138	17,224	540	1.06	36.8	1.39	
32	8,411	455	220	675	9,086						
35	10,121	892	499	1,391	11,512	24,007	938				
45	11,484	652	359	1,011	12,495						
42	2,850	573	133	706	3,556	6,262	304	0.98	11.3	1.42	
29	2,149	457	100	557	2,706						
2	2,944	223	77	300	3,244	5,304	130	0.83	11.3	1.37	
6	1,856	159	45	204	2,060						
15	549	286	263	549	1,098	2,238	579	0.51	50.2	1.21	257
12	504	347	289	636	1,140						
4	990	56	23	79	1,069	2,113	59	0.48	48.8	1.14	
7	975	44	25	69	1,044						
52	2,864	563	671	1,234	4,098	8,158	1,461	1.25	42.8	1.26	301
64	2,832	554	674	1,228	4,060						
38	3,795	315	296	611	4,406	9,044	584	1.38	49.3	1.18	
76	4,133	331	174	505	4,638						

H - 2 平成17年交通量調査結果（国・県道分）

路線 番号	路線名	観測地点名	区間 延長 km	平休 の別	12・ 24h の別	上り下 りの別	平成11年 交通量	歩行者 類	自転車 類	動力付 二輪車 類	乗					
											乗用車	乗				
301	301号	志賀町山の神	3.9	平	12	上下	10,772	25	209	134	4,330					
					24	上下	14,327	23	228	88	2,946					
				休	12	上下	10,922	34	225	180	6,321					
					24	上下	13,980	36	272	97	3,669					
				森町2丁目	1.9	平	12	上下	13,252	30	66	308	5,495			
							24	上下	11,606	28	86	286	6,009			
		419	419号	永太郎町小綱	11.0	平	12	上下	3,657	35	82	359	6,892			
							24	上下	4,623	32	90	312	7,071			
						休	12	上下	4,386	8	287	183	4,750			
							24	上下	5,301	17	353	225	5,457			
						東梅坪町1丁目	3.5	平	12	上下	17,218	69	176	264	5,167	
									24	上下	14,870	65	210	242	6,622	
休	12			上下	4,386			2	4	39	1,150					
	24			上下	5,301			1	1	33	1,273					
西中山町又吉洞	1.6			平	12			上下	1,575	3	4	45	1,516			
					24			上下	2,223	4	1	36	1,520			
420	420号			足助町	14.1	平	12	上下	1,575	10	13	181	1,584			
							24	上下	2,223	9	12	135	1,773			
		休	12			上下	4,386	14	14	188	2,014					
			24			上下	5,301	12	12	150	2,069					
		東梅坪町1丁目	3.5			平	12	上下	17,218	135	276	227	6,585			
							24	上下	14,870	282	307	298	6,854			
		豊田東JCT～ 豊田松平IC (東海環状自動車道)	3.4	平	12	上下	3,657	79	200	263	6,509					
					24	上下	4,623	118	304	342	7,619					
				休	12	上下	4,386	16	2	8	962					
					24	上下	5,301	14	1	11	958					
				豊田松平IC～ 豊田勘八IC	6.3	平	12	上下	1,575	1	3	55	570			
							24	上下	2,223	-	-	50	453			
475	475号	豊田勘八IC～ 豊田藤岡IC	5.7	平	12	上下	4,386	4	8	165	1,086					
					24	上下	5,301	-	6	130	754					
				休	12	上下	4,386	-	-	52	4,234					
					24	上下	5,301	-	-	31	3,850					
				豊田藤岡IC～ せと赤津IC	7.8	平	12	上下	3,657	-	-	58	5,174			
							24	上下	4,623	-	-	34	4,853			
		豊田勘八IC～ 豊田藤岡IC	5.7	平	12	上下	4,386	-	-	230	7,349					
					24	上下	5,301	-	-	155	6,835					
				休	12	上下	4,386	-	-	255	9,189					
					24	上下	5,301	-	-	170	8,527					
				豊田松平IC～ 豊田勘八IC	6.3	平	12	上下	1,575	-	-	45	3,702			
							24	上下	2,223	-	-	29	3,503			
豊田藤岡IC～ せと赤津IC	7.8	平	12	上下	3,657	-	-	53	4,509							
			24	上下	4,623	-	-	33	4,353							
		休	12	上下	4,386	-	-	205	6,770							
			24	上下	5,301	-	-	148	6,403							
		豊田勘八IC～ 豊田藤岡IC	5.7	平	12	上下	4,386	-	-	230	8,512					
					24	上下	5,301	-	-	161	7,916					
豊田松平IC～ 豊田勘八IC	6.3	平	12	上下	1,575	-	-	44	3,382							
			24	上下	2,223	-	-	23	3,154							
		休	12	上下	4,386	-	-	50	4,128							
			24	上下	5,301	-	-	27	3,945							
		豊田勘八IC～ 豊田藤岡IC	5.7	平	12	上下	4,386	-	-	196	6,330					
					24	上下	5,301	-	-	115	5,918					
豊田藤岡IC～ せと赤津IC	7.8	平	12	上下	3,657	-	-	218	8,000							
			24	上下	4,623	-	-	127	7,312							
		休	12	上下	4,386	-	-	43	3,080							
			24	上下	5,301	-	-	25	2,850							
		豊田松平IC～ 豊田勘八IC	6.3	平	12	上下	1,575	-	-	50	3,751					
					24	上下	2,223	-	-	29	3,582					
豊田勘八IC～ 豊田藤岡IC	5.7	平	12	上下	4,386	-	-	203	6,573							
			24	上下	5,301	-	-	115	6,036							
豊田藤岡IC～ せと赤津IC	7.8	平	12	上下	3,657	-	-	225	8,276							
			24	上下	4,623	-	-	126	7,394							

自動車類					合計	上下の 合計	大型車 の合計	混雑度	混雑時 旅行速度	昼夜率	路線 番号
用車類	貨物車類										
バス	計	小型貨物車	普通貨物車	計							
65	4,395	1,096	439	1,535	5,930	9,745	883	1.08	26.9	1.32	301
49	2,995	490	330	820	3,815						
76	6,397	1,298	532	1,830	8,227	12,885	1,042				
63	3,732	555	371	926	4,658						
31	5,526	533	115	648	6,174	12,887	276	1.43	32.9	1.21	
36	6,045	574	94	668	6,713						
38	6,930	642	140	782	7,712	15,607	348				
45	7,116	654	125	779	7,895						
144	4,894	1,033	335	1,368	6,262	13,341	1,006	1.76	31.4	1.33	
109	5,566	1,095	418	1,513	7,079						
92	5,259	325	69	394	5,653	12,720	317	1.67	24.3		
88	6,710	289	68	357	7,067						
16	1,166	375	361	736	1,902	3,862	684	0.53	50.3	1.27	419
14	1,287	380	293	673	1,960						
20	1,536	434	481	915	2,451	4,898	993				
20	1,540	435	472	907	2,447						
14	1,598	212	54	266	1,864	3,904	126	0.53	52.1	1.23	
11	1,784	209	47	256	2,040						
18	2,032	249	95	344	2,376	4,818	247				
15	2,084	239	119	358	2,442						
73	6,658	1,051	1,065	2,116	8,774	17,958	2,281	1.41	16.6	1.37	
80	6,934	1,187	1,063	2,250	9,184						
21	6,530	484	159	643	7,173	15,494	371	1.21	29.6	1.30	
22	7,641	511	169	680	8,321						
27	989	269	237	506	1,495	3,018	532	0.46	41.1	1.27	
25	983	297	243	540	1,523						
9	579	188	88	276	855	1,624	189	0.24	48.4	1.26	420
13	466	224	79	303	769						
8	1,094	154	20	174	1,268	2,173	48	0.32	46.1	1.21	
5	759	131	15	146	905						
64	4,298	770	1,551	2,321	6,619	12,968	3,111	86.80	1.3		475
142	3,992	1,003	1,354	2,357	6,349						
78	5,252	951	2,515	3,466	8,718	17,256	5,049				
154	5,007	1,229	1,229	2,302	3,531	8,538					
124	7,473	450	651	1,101	8,574	16,500	1,398	0.37	88.1	1.28	
194	7,029	468	429	897	7,926						
154	9,343	553	1,163	1,716	11,059	21,199	2,340				
218	8,745	590	805	1,395	10,140						
66	3,768	682	1,397	2,079	5,847	11,611	2,880	0.32	89.3	1.34	
130	3,633	844	1,287	2,131	5,764						
82	4,591	852	2,344	3,196	7,787	15,542	4,776				
142	4,495	1,052	2,208	3,260	7,755						
126	6,896	401	574	975	7,871	15,300	1,303	0.42	88.2	1.29	
188	6,591	423	415	838	7,429						
158	8,670	502	1,075	1,577	10,247	19,687	2,228				
213	8,129	529	782	1,311	9,440						
64	3,446	620	1,288	1,908	5,354	10,595	2,683	0.24	88.1	1.35	
115	3,269	756	1,216	1,972	5,241						
79	4,207	776	2,215	2,991	7,198	14,319	4,524				
126	4,071	946	2,104	3,050	7,121						
125	6,455	346	526	872	7,327	14,187	1,221	0.33	86.9	1.29	
177	6,095	372	393	765	6,860						
156	8,156	442	1,023	1,465	9,621	18,364	2,143				
203	7,515	467	761	1,228	8,743						
72	3,152	542	1,161	1,703	4,855	9,579	2,475	0.29	84.1	1.37	
115	2,965	632	1,127	1,759	4,724						
87	3,838	685	2,102	2,787	6,625	13,146	4,334				
126	3,708	794	2,019	2,813	6,521						
127	6,700	351	501	852	7,552	14,535	1,205	0.45	86.7	1.29	
180	6,216	370	397	767	6,983						
155	8,431	448	990	1,438	9,869	18,704	2,121				
204	7,598	465	772	1,237	8,835						

H - 2 平成17年交通量調査結果（国・県道分）

路線 番号	路線名	観測地点名	区間 延長 km	平休 の別	12・ 24h の別	上り下 りの別	平成11年 交通量	歩行者 類	自転車 類	動力付 二輪車 類	乗			
											乗用車	その他		
主要地方道														
6	力石名古屋線	西広瀬町小麦生	4.1	平	12	上	4,292	5	18	43	1,442			
				休	12	下		5	16	42	1,634			
		八草町大田	9.0	平	12	上	8,343	5	9	199	2,744			
				休	12	下		5	12	169	3,226			
			八草町秋合	1.5	平	12	上	16,745	4	5	68	3,065		
					休	12	下		1	7	62	3,179		
11	豊田明智線	御船町山屋敷	7.6	平	12	上	9,768	3	12	221	4,302			
				休	12	下		6	17	211	5,070			
		富田町井割場	5.7	平	12	上	3,157	13	82	338	6,067			
				休	12	下		20	17	323	6,015			
			豊田一色線	竹元町新畑	4.8	平	12	上	10,141	21	65	482	7,896	
						休	12	下		32	25	409	8,233	
12	豊田一色線	竹元町新畑	4.8	平	12	上	10,141	36	30	82	3,685			
				休	12	下		32	23	79	3,635			
		豊田多治見線	木瀬町森前	8.4	平	12	上	1,421	2	7	11	1,233		
					休	12	下		7	10	12	1,057		
			土岐足助線	下切町	17.0	平	12	上	335	3	17	152	2,148	
						休	12	下		6	24	124	1,636	
19	土岐足助線	下切町	17.0	平	12	上	335	42	145	73	3,008			
				休	12	下		38	200	49	3,483			
		瑞浪大野線	藤岡飯野町井ノ脇	2.5	平	12	上	6,943	18	15	19	3,881		
					休	12	下		22	16	19	410		
			岡崎足助線	中垣内町日陰	2.7	平	12	上	5,416	8	27	51	1,755	
						休	12	下		13	25	214	2,367	
33	瀬戸設楽線	藤岡飯野町井ノ脇	2.5	平	12	上	6,943	8	18	188	2,348			
				休	12	下		1	8	15	957			
		名古屋岡崎線	本田町金池	4.2	平	12	上	16,636	1	9	14	871		
					休	12	下		4	10	108	2,011		
			若林東町向屋敷	1.7	平	12	上	21,681	5	9	88	1,923		
					休	12	下		239	49	125	5,342		
56	名古屋岡崎線	本田町金池	4.2	平	12	上	16,636	383	47	86	4,903			
				休	12	下		23,535	462	62	173	8,445		
		若林東町向屋敷	1.7	平	12	上	21,681	520	55	137	7,892			
				休	12	下		11,500	71	38	186	5,346		
			瑞浪大野線	藤岡飯野町井ノ脇	2.5	平	12	上	6,943	62	26	144	4,828	
						休	12	下		15,361	76	42	216	7,218
39	岡崎足助線	中垣内町日陰	2.7	平	12	上	5,416	65	27	186	6,730			
				休	12	下		8	18	188	2,348			
		鍋田町後山	10.9	平	12	上	2,907	1	8	15	957			
				休	12	下		1	9	14	871			
			名古屋岡崎線	本田町金池	4.2	平	12	上	16,636	4	10	108	2,011	
						休	12	下		5	9	88	1,923	
33	瀬戸設楽線	藤岡飯野町井ノ脇	2.5	平	12	上	6,943	239	49	125	5,342			
				休	12	下		23,535	462	62	173	8,445		
		若林東町向屋敷	1.7	平	12	上	21,681	520	55	137	7,892			
				休	12	下		11,500	71	38	186	5,346		
			瑞浪大野線	藤岡飯野町井ノ脇	2.5	平	12	上	6,943	62	26	144	4,828	
						休	12	下		15,361	76	42	216	7,218
13	豊田多治見線	木瀬町森前	8.4	平	12	上	1,421	65	27	186	6,730			
				休	12	下		8	18	188	2,348			
		土岐足助線	下切町	17.0	平	12	上	335	1	8	15	957		
					休	12	下		1	9	14	871		
			名古屋岡崎線	本田町金池	4.2	平	12	上	16,636	4	10	108	2,011	
						休	12	下		5	9	88	1,923	
33	瀬戸設楽線	藤岡飯野町井ノ脇	2.5	平	12	上	6,943	239	49	125	5,342			
				休	12	下		23,535	462	62	173	8,445		
		若林東町向屋敷	1.7	平	12	上	21,681	520	55	137	7,892			
				休	12	下		11,500	71	38	186	5,346		
			瑞浪大野線	藤岡飯野町井ノ脇	2.5	平	12	上	6,943	62	26	144	4,828	
						休	12	下		15,361	76	42	216	7,218
13	豊田多治見線	木瀬町森前	8.4	平	12	上	1,421	65	27	186	6,730			
				休	12	下		8	18	188	2,348			
		土岐足助線	下切町	17.0	平	12	上	335	1	8	15	957		
					休	12	下		1	9	14	871		
			名古屋岡崎線	本田町金池	4.2	平	12	上	16,636	4	10	108	2,011	
						休	12	下		5	9	88	1,923	
33	瀬戸設楽線	藤岡飯野町井ノ脇	2.5	平	12	上	6,943	239	49	125	5,342			
				休	12	下		23,535	462	62	173	8,445		
		若林東町向屋敷	1.7	平	12	上	21,681	520	55	137	7,892			
				休	12	下		11,500	71	38	186	5,346		
			瑞浪大野線	藤岡飯野町井ノ脇	2.5	平	12	上	6,943	62	26	144	4,828	
						休	12	下		15,361	76	42	216	7,218
13	豊田多治見線	木瀬町森前	8.4	平	12	上	1,421	65	27	186	6,730			
				休	12	下		8	18	188	2,348			
		土岐足助線	下切町	17.0	平	12	上	335	1	8	15	957		
					休	12	下		1	9	14	871		
			名古屋岡崎線	本田町金池	4.2	平	12	上	16,636	4	10	108	2,011	
						休	12	下		5	9	88	1,923	
33	瀬戸設楽線	藤岡飯野町井ノ脇	2.5	平	12	上	6,943	239	49	125	5,342			
				休	12	下		23,535	462	62	173	8,445		
		若林東町向屋敷	1.7	平	12	上	21,681	520	55	137	7,892			
				休	12	下		11,500	71	38	186	5,346		
			瑞浪大野線	藤岡飯野町井ノ脇	2.5	平	12	上	6,943	62	26	144	4,828	
						休	12	下		15,361	76	42	216	7,218
13	豊田多治見線	木瀬町森前	8.4	平	12	上	1,421	65	27	186	6,730			
				休	12	下		8	18	188	2,348			
		土岐足助線	下切町	17.0	平	12	上	335	1	8	15	957		
					休	12	下		1	9	14	871		
			名古屋岡崎線	本田町金池	4.2	平	12	上	16,636	4	10	108	2,011	
						休	12	下		5	9	88	1,923	
33	瀬戸設楽線	藤岡飯野町井ノ脇	2.5	平	12	上	6,943	239	49	125	5,342			
				休	12	下		23,535	462	62	173	8,445		
		若林東町向屋敷	1.7	平	12	上	21,681	520	55	137	7,892			
				休	12	下		11,500	71	38	186	5,346		
			瑞浪大野線	藤岡飯野町井ノ脇	2.5	平	12	上	6,943	62	26	144	4,828	
						休	12	下		15,361	76	42	216	7,218
13	豊田多治見線	木瀬町森前	8.4	平	12	上	1,421	65	27	186	6,730			
				休	12	下		8	18	188	2,348			
		土岐足助線	下切町	17.0	平	12	上	335	1	8	15	957		
					休	12	下		1	9	14	871		
			名古屋岡崎線	本田町金池	4.2	平	12	上	16,636	4	10	108	2,011	
						休	12	下		5	9	88	1,923	
33	瀬戸設楽線	藤岡飯野町井ノ脇	2.5	平	12	上	6,943	239	49	125	5,342			
				休	12	下		23,535	462	62	173	8,445		
		若林東町向屋敷	1.7	平	12	上	21,681	520	55	137	7,892			
				休	12	下		11,500	71	38	186	5,346		
			瑞浪大野線	藤岡飯野町井ノ脇	2.5	平	12	上	6,943	62	26	144	4,828	
						休	12	下		15,361	76	42	216	7,218
13	豊田多治見線	木瀬町森前	8.4	平	12	上	1,421	65	27	186	6,730			
				休	12	下		8	18	188	2,348			
		土岐足助線	下切町	17.0	平	12	上	335	1	8	15	957		
					休	12	下		1	9	14	871		
			名古屋岡崎線	本田町金池	4.2	平	12	上	16,636	4	10	108	2,011	
						休	12	下		5	9	88	1,923	
33	瀬戸設楽線	藤岡飯野町井ノ脇	2.5	平	12	上	6,943	239	49	125	5,342			
				休	12	下		23,535	462	62	173	8,445		
		若林東町向屋敷	1.7	平	12	上	21,681	520	55	137	7,892			
				休	12	下		11,500	71	38	186	5,346		
			瑞浪大野線	藤岡飯野町井ノ脇	2.5	平	12	上	6,943	62	26	144	4,828	
						休	12	下		15,361	76	42	216	7,218
13	豊田多治見線	木瀬町森前	8.4	平	12	上	1,421	65	27	186	6,730			
				休	12	下		8	18	188	2,348			
		土岐足助線	下切町	17.0	平	12	上	335	1	8	15	957		
					休	12	下		1	9	14	871		
			名古屋岡崎線											

自動車類					合計	上下の 合計	大型車 の合計	混雑度	混雑時 旅行速度	昼夜率	路線 番号		
用車類	貨物車類												
バス	計	小型貨物車	普通貨物車	計									
16	1,458	331	316	647	2,105	4,446	669	0.79	52.3	1.16	6		
23	1,657	370	314	684	2,341								
9	2,753	151	40	191	2,944	6,406	106	1.13	36.6	1.14			
14	3,240	179	43	222	3,462								
26	3,091	645	701	1,346	4,437	9,137	1,476	0.43	67.5	1.16			
31	3,210	772	718	1,490	4,700								
11	4,313	294	105	399	4,712	10,261	277	0.48	62.1	1.14			
24	5,094	318	137	455	5,549								
117	6,184	1,210	1,123	2,333	8,517	16,915	2,463	0.60	62.8	1.16			
109	6,124	1,160	1,114	2,274	8,398								
31	7,927	342	96	438	8,365	17,236	279	0.61	67.5	1.14			
45	8,278	486	107	593	8,871								
36	3,721	779	910	1,689	5,410	10,718	1,889	1.40	37.3	1.37	11		
33	3,668	730	910	1,640	5,308								
10	3,392	219	50	269	3,661	6,969	118	0.91	37.3	1.29			
9	3,027	232	49	281	3,308								
14	1,247	276	148	424	1,671	3,157	320	0.43	49.9	1.37			
8	1,065	271	150	421	1,486								
8	2,156	237	19	256	2,412	4,272	53	0.58	49.9	1.30			
8	1,644	198	18	216	1,860								
15	3,023	796	730	1,526	4,549	9,694	1,619	0.95	23.9	1.37		12	
16	3,499	788	858	1,646	5,145								
11	3,884	335	144	479	4,363	8,803	343	0.86	23.9	1.29			
11	3,892	371	177	548	4,440								
2	412	100	33	133	545	985	59	0.22	55.8	1.16	13		
-	325	91	24	115	440								
-	353	79	6	85	438	811	9	0.18	55.8	1.18			
-	299	71	3	74	373								
3	76	45	-	45	121	250	9	0.07	36.3	1.16			19
4	78	49	2	51	129								
-	106	37	2	39	145	298	4	0.08	36.3	1.18			
-	103	48	2	50	153								
6	68	42	14	56	124	124	20	0.66	33.3	1.16		20	
-	101	20	3	23	124	124	3	0.66	33.3	1.14			
8	2,707	628	844	1,472	4,179	8,097	1,600	0.96	21.2	1.35	33		
12	2,594	588	736	1,324	3,918								
14	4,009	743	963	1,706	5,715	10,914	1,909						
17	3,584	700	915	1,615	5,199								
4	2,551	262	48	310	2,861	5,738	107	0.68	21.2	1.20			
5	2,578	249	50	299	2,877								
5	3,170	299	64	363	3,533	6,890	140						
7	3,106	277	64	341	3,357								
42	2,236	553	303	856	3,092	5,748	676	1.02	41.4	1.16		39	
44	1,799	570	287	857	2,656								
36	2,403	222	51	273	2,676	5,331	158	0.95	42.6	1.14			
36	2,384	236	35	271	2,655								
14	971	368	179	547	1,518	2,907	377	0.44	47.1	1.16			
17	888	334	167	501	1,389								
20	2,031	282	50	332	2,363	4,604	147	0.70	47.1	1.14			
23	1,946	241	54	295	2,241								
31	5,373	1,216	2,038	3,254	8,627	16,022	3,437	0.74	22.8	1.52	56		
22	4,925	1,124	1,346	2,470	7,395								
40	8,485	1,613	2,919	4,532	13,017	24,387	4,892						
31	7,923	1,545	1,902	3,447	11,370								
17	5,363	524	175	699	6,062	11,501	407	0.53	27.4	1.37			
11	4,839	396	204	600	5,439								
19	7,237	638	275	913	8,150	15,723	633						
13	6,743	504	326	830	7,573								
44	6,150	1,625	2,768	4,393	10,543	20,175	5,318	0.88	21.1	1.43			
33	5,651	1,508	2,473	3,981	9,632								
13	6,851	661	253	914	7,765	15,392	559	0.67	22.4	1.38			
13	6,701	646	280	926	7,627								

H - 2 平成17年交通量調査結果（国・県道分）

路線番号	路線名	観測地点名	区間延長 km	平休 の別	12・ 24h の別	上り下 りの別	平成11年 交通量	歩行者 類	自転車 類	動力付 二輪車 類	乗	
											乗用車	乗
56	名古屋岡崎線	吉原町下細池	4.6	平	12	上	13,184	51	40	80	3,887	
				休	12	下	8,080	56	38	61	4,122	
58	名古屋豊田線	保見町起間	6.1	平	12	上	7,647	32	39	130	3,611	
				休	12	下	6,796	25	48	128	3,223	
76	豊田安城線	深田町1丁目	1.7	平	12	上	18,824	104	316	58	8,721	
				休	12	下	11,667	44	125	65	5,193	
		寿町8丁目	2.5	平	12	上	16,694	125	335	154	4,922	
				休	12	下	11,881	60	99	94	4,919	
		永覚町山合	5.2	平	12	上	14,401	65	107	96	5,727	
				休	12	下	9,345	66	65	102	4,907	
77	足助下山線	野林町	14.9	平	12	上	353	74	84	103	5,511	
				休	12	下	266	56	65	77	4,561	
232	一般県道 鴛鴨三好線	住吉町平和	6.5	平	12	上	1,993	10	95	93	3,888	
				休	12	下	1,043	4	-	22	138	
239	岡崎豊明線	畝部東町馬場西	6.8	平	12	上	13,473	2	-	16	110	
				休	12	下	10,655	266	-	77	107	
		高岡町長根	2.6	平	12	上	4,140	77			4,064	
				休	12	下	2,128	4	-	22	138	
283	加納東保見線	乙部町北屋敷	4.8	平	12	上	3,732	17	35	25	728	
				休	12	下	2,173	16	35	31	652	
284	宮上知立線	田代町3丁目	4.4	平	12	上	12,799	1,043			375	
				休	12	下	9,141	5	176	95	314	
		堤町下丸山	3.5	平	12	上	7,731	9	200	98	4,167	
				休	12	下	5,330	15	65	120	4,571	
		大島町旭	3.4	平	12	上	10,727	7	67	128	4,670	
				休	12	下	7,506	128	53	37	1,833	
337	菅沼平瀬線	堤町太田	2.2	平	12	上	9,560	142	71	49	1,646	
				休	12	下	5,935	2,128			907	
340	細川豊田線	渡合町3丁目	6.0	平	12	上	7,380	3	22	24	1,566	
				休	12	下	6,733	24	27	28	1,519	
				平	12	上	1,031	8	18	47	871	
				休	12	下	817	13	24	33	962	
				平	12	上	12,799	3	26	56	3,531	
				休	12	下	9,141	5	15	67	3,734	
				平	12	上	7,731	60	26	38	2,058	
				休	12	下	5,330	58	35	34	1,844	
				平	12	上	10,727	17	37	62	3,070	
				休	12	下	7,506	16	47	54	3,035	
				平	12	上	9,560	4	65	43	2,031	
				休	12	下	5,935	4	49	31	1,685	
				平	12	上	1,031	2	39	78	734	
				休	12	下	817	-	184	360	1,320	
				平	12	上	7,380	-	36	58	2,761	
				休	12	下	6,733	1	22	52	2,564	
						計					2,322	
						計					2,687	

自動車類					合計	上下の 合計	大型車 の合計	混雑度	混雑時 旅行速度	昼夜率	路線 番号
用車類	貨物車類										
バス	計	小型貨物車	普通貨物車	計							
24	3,911	1,008	1,121	2,129	6,040	12,431	2,457	1.50	38.9	1.37	56
27	4,149	957	1,285	2,242	6,391						
3	3,614	431	183	614	4,228	8,011	364	0.97	38.9	1.29	
7	3,230	382	171	553	3,783						
15	2,614	525	776	1,301	3,915	7,508	1,561	0.79	20.8	1.37	58
23	2,363	483	747	1,230	3,593						
11	3,493	150	70	220	3,713	6,731	155	0.70	20.8	1.29	
7	2,814	137	67	204	3,018						
135	8,856	689	1,837	2,526	11,382	19,926	3,824	1.27	26.3	1.38	76
77	5,270	1,499	1,775	3,274	8,544						
68	5,859	731	298	1,029	6,888	12,583	632	0.80	27.8	1.32	
33	4,955	507	233	740	5,695						
28	4,947	1,228	1,573	2,801	7,748	16,908	3,456	0.98	24.0	1.37	
48	5,775	1,578	1,807	3,385	9,160						
11	4,918	436	218	654	5,572	11,869	455	0.69	29.5	1.30	
10	5,521	560	216	776	6,297						
24	4,585	1,152	1,625	2,777	7,362	13,953	3,302	0.82	36.3	1.37	
44	3,932	1,050	1,609	2,659	6,591						
22	3,958	456	204	660	4,618	9,262	398	0.54	36.3	1.29	
21	4,085	408	151	559	4,644						
2	140	60	5	65	205	367	11	0.38	32.3	1.16	77
2	112	48	2	50	162						
1	108	34	-	34	142	266	2	0.27	38.9	1.18	
1	78	46	-	46	124						
1	729	182	141	323	1,052	2,026	287	0.31	22.1	1.38	232
1	653	177	144	321	974						
-	375	192	28	220	595	1,043	40	0.16	22.1	1.31	
-	314	122	12	134	448						
21	4,188	1,129	719	1,848	6,036	12,725	1,560	1.92	27.4	1.38	239
21	4,676	1,214	799	2,013	6,689						
15	4,586	385	121	506	5,092	10,360	301	1.57	32.3	1.29	
14	4,684	433	151	584	5,268						
17	1,850	428	392	820	2,670	5,078	802	0.68	27.4	1.33	
13	1,659	369	380	749	2,408						
-	907	112	35	147	1,054	2,107	58	0.28	27.4	1.33	
1	898	133	22	155	1,053						
16	1,582	297	53	350	1,932	3,732	127	0.77	38.1	1.38	283
14	1,533	223	44	267	1,800						
2	873	148	21	169	1,042	2,173	37	0.45	38.1	1.29	
2	964	155	12	167	1,131						
7	3,528	592	542	1,134	4,672	9,506	1,056	1.13	24.9	1.38	284
6	3,740	593	501	1,094	4,834						
13	3,721	475	206	681	4,402	9,062	505	1.08	24.9	1.31	
18	3,899	493	268	761	4,660						
7	2,065	471	425	896	2,961	5,767	884	0.80	27.8	1.38	
18	1,862	510	434	944	2,806						
4	2,260	193	108	301	2,561	5,282	221	0.74	27.8	1.31	
7	2,405	214	102	316	2,721						
38	3,108	752	907	1,659	4,767	9,619	2,005	1.17	31.3	1.38	
46	3,081	757	1,014	1,771	4,852						
17	3,385	222	48	270	3,655	7,437	95	0.91	31.3	1.31	
10	3,508	254	20	274	3,782						
17	2,048	408	1,080	1,488	3,536	6,636	2,079	0.93	36.8	1.38	
15	1,700	433	967	1,400	3,100						
14	2,562	352	92	444	3,006	5,885	234	0.82	36.8	1.31	
15	2,382	384	113	497	2,879						
11	745	153	70	223	968	968	81	1.28	32.0	1.24	337
6	1,326	78	1	79	1,405	1,405	7	1.86	32.0	1.11	
6	2,767	812	169	981	3,748	7,207	325	0.39	29.4	1.38	
5	2,569	745	145	890	3,459						
17	3,339	321	22	343	3,682	6,674	71	0.36	29.4	1.31	
18	2,705	273	14	287	2,992						

H - 2 平成17年交通量調査結果（国・県道分）

路線番号	路線名	観測地点名	区間延長 km	平休 の別	12・ 24h の別	上り下 りの別	平成11年 交通量	歩行者 類	自転車 類	動力付 二輪車 類	乗	
											乗用車	乗
340	細川豊田線	上野町3丁目	5.4	平	12	上	3,445	16	59	78	2,463	
				休	12	下		21	34	60	1,968	
341	加茂川志賀線		6.0	平	12	上	3,903	135	87	68	2,752	
				休	12	下	1,031	136	106	56	2,209	
342	豊田市停車場線		0.4	平	12	計	817	2	39	78	734	
				休	12	計	6,667	-	184	360	1,320	
343	則定豊田線	市木町西山	7.1	平	12	計	5,355	248	145	227	4,928	
				休	12	計	7,617	56	75	106	3,365	
344	久木中金線	久木町	10.6	平	12	上	7,427	42	129	99	3,398	
				休	12	下	552			10	274	
345	中金百々線		6.4	平	12	上	501	4	1	10	286	
				休	12	下	1,031	4	-	6	165	
346	越戸停車場線		0.2	平	12	計	817	2	39	78	734	
				休	12	計	4,525	-	184	360	1,320	
347	猿投停車場線		0.3	平	12	計	4,306	120	207	174	5,214	
				休	12	計	4,306	3	6	88	4,016	
348	西中山越戸 停車場線	井上町2丁目	5.5	平	12	計	3,509	52	118	81	3,190	
				休	12	計	4,525	68	89	93	2,576	
349	深見亀首線	舞木町丸根	5.3	平	12	上	4,306				2,017	
				休	12	下	4,546	2	2	42	1,875	
350	北一色三河 広瀬停車場線	田茂平町柿ノ木田	8.6	平	12	上	3,509	1	4	46	2,141	
				休	12	下	2,375			30	1,705	
351	上仁木明智線		5.1	平	12	上	1,301	2	6	30	1,392	
				休	12	下	1,630	-	5	46	1,479	
352	上渡合土岐線	石畳町辻	6.0	平	12	計	1,742	12	5	14	147	
				休	12	計	2,809	6	8	8	209	
353	大平折平線		5.7	平	12	上	2,215	8	14	10	827	
				休	12	下	1,031	15	8	46	1,066	
354	平畑土岐線		9.2	平	12	計	817	4	25	36	929	
				休	12	計	3,913	2	39	78	734	
355	島崎豊田線		21.9	平	12	計	817	-	184	360	1,320	
				休	12	計	1,031	12	5	14	147	
356	大野瀬小渡線		22.6	平	12	計	3,720	2	39	78	734	
				休	12	計	1,031	2	39	78	734	
357	平沢御蔵線	小町	8.4	平	12	上	1,008	1	20	39	339	
				休	12	下	2,154	1	19	39	395	
358	月原追分線	豊松町	8.4	平	12	上	792	-	96	184	626	
				休	12	下	1,030	-	88	176	694	
359	坂上追分線	国谷町	7.1	平	12	計	1,030	4	-	2	298	
				休	12	計	1,031	3	-	3	339	
360	坂上大内線	豊松町	2.6	平	12	上	1,031	1	8	21	455	
				休	12	下	1,031	2	5	23	496	
361	坂上花沢線	豊松町	9.4	平	12	計	817	2	39	78	734	
				休	12	計	458	-	184	360	1,320	

自動車類		貨物車類			合計	上下の合計	大型車の合計	混雑度	混雑時旅行速度	昼夜率	路線番号
用車類	計	小型貨物車	普通貨物車	計							
バス	計										
10	2,473	502	114	616	3,089	5,670	271	0.75	28.0	1.38	340
5	1,973	466	142	608	2,581						
3	2,755	222	41	263	3,018	5,385	78	0.71	34.3	1.29	
2	2,211	124	32	156	2,367						
11	745	153	70	223	968	968	81	0.93	38.4	1.24	341
6	1,326	78	1	79	1,405	1,405	7	1.35	38.4	1.11	
71	4,999	1,030	233	1,263	6,262	6,262	304	0.86	12.5	1.37	342
8	4,800	382	122	504	5,304	5,304	130	0.73	12.5	1.37	
33	3,398	709	323	1,032	4,430	8,922	695	0.91	30.7	1.38	343
43	3,441	755	296	1,051	4,492						
28	2,880	361	94	455	3,335	7,360	262	0.75	30.7	1.31	
26	3,492	419	114	533	4,025						
4	278	90	47	137	415	846	108	0.14	49.2	1.24	344
5	291	88	52	140	431						
3	168	74	2	76	244	501	9	0.08	49.2	1.19	
2	197	58	2	60	257						
11	745	153	70	223	968	968	81	0.16	37.9	1.24	345
6	1,326	78	1	79	1,405	1,405	7	0.23	37.9	1.11	
42	5,256	1,037	395	1,432	6,688	6,688	437	0.75	31.3	1.38	346
14	4,060	152	51	203	4,263	4,263	65	0.48	31.3	1.31	
28	4,044	1,027	821	1,848	5,892	5,892	849	0.77	31.8	1.38	347
40	3,230	129	121	250	3,480	3,480	161	0.46	31.8	1.31	
17	2,593	544	201	745	3,338	6,688	437	18.27	28.7	1.38	348
25	2,663	493	194	687	3,350						
9	2,026	73	32	105	2,131	4,263	65	11.65	28.7	1.31	
5	2,034	79	19	98	2,132						
16	1,891	495	374	869	2,760	5,892	849	0.64	42.4	1.38	349
12	2,153	532	447	979	3,132						
22	1,507	61	62	123	1,630	3,480	161	0.38	42.4	1.31	
18	1,723	68	59	127	1,850						
1	1,393	308	349	657	2,050	4,150	679	1.47	41.0	1.24	350
-	1,479	292	329	621	2,100						
-	489	82	30	112	601	1,293	52	0.46	41.0	1.19	
-	583	87	22	109	692						
7	154	94	2	96	250	250	9	0.08	45.9	1.24	351
-	209	85	4	89	298	298	4	0.09	45.9	1.18	
4	950	267	215	482	1,432	2,809	511	0.45	35.0	1.24	352
9	836	258	283	541	1,377						
1	1,067	81	38	119	1,186	2,215	64	0.35	35.0	1.11	
1	930	75	24	99	1,029						
11	745	153	70	223	968	968	81	0.19	39.6	1.38	353
6	1,326	78	1	79	1,405	1,405	7	0.28	39.6	1.29	
7	154	94	2	96	250	250	9	0.31	41.3	1.24	354
-	209	85	4	89	298	298	4	0.37	41.3	1.18	
11	745	153	70	223	968	968	81	0.73	32.0	1.24	355
6	1,326	78	1	79	1,405	1,405	7	1.06	32.0	1.11	
5	344	69	43	112	456	968	81	0.16	46.6	1.24	356
6	401	84	27	111	512						
3	629	30	-	30	659	1,405	7	0.23	46.6	1.11	
3	697	48	1	49	746						
2	300	55	27	82	382	792	49	0.11	41.5	1.24	357
2	341	51	18	69	410						
2	457	35	3	38	495	1,030	9	0.14	41.5	1.11	
1	497	35	3	38	535						
11	745	153	70	223	968	968	81	1.28	34.5	1.24	358
6	1,326	78	1	79	1,405	1,405	7	1.86	34.5	1.11	
1	106	72	7	79	185	374	20	0.19	37.7	1.24	359
1	107	71	11	82	189						
-	120	31	11	42	162	349	25	0.18	37.7	1.11	
1	143	31	13	44	187						
12	350	127	38	165	515	1,031	92	0.16	44.6	1.24	360
11	370	115	31	146	516						
3	341	40	6	46	387	817	18	0.13	44.6	1.11	
1	383	39	8	47	430						
11	745	153	70	223	968	968	81	0.51	38.5	1.24	361
6	1,326	78	1	79	1,405	1,405	7	0.74	38.5	1.11	

H - 2 平成17年交通量調査結果（国・県道分）

路線番号	路線名	観測地点名	区間延長 km	平休 の別	12・ 24h の別	上り下 りの別	平成11年 交通量	歩行者 類	自転車 類	動力付 二輪車 類	乗	
											乗用車	乗
362	東大沼足助線	梶町横大	12.9	平	12	上	379	-	2	7		97
				休	12	下		-	4	5		91
363	善夫東大沼線	大沼町	15.7	平	12	上	442	1	3	7		104
				休	12	下	293	-	1	8		107
364	田峯東大見線	東大見町	8.6	平	12	上	1,172	8	21	37		474
				休	12	下	289	-	1	2		28
366	小渡明川 足助線	足助町	16.6	平	12	上	407	-	1	9		38
				休	12	下	459	-	1	19		67
367	梨野足助線		13.2	平	12	上	435	4	1	5		173
				休	12	下	459	3	-	8		166
477	東大見岡崎線	豊松町	9.4	平	12	計	1,031	2	39	78		734
				休	12	計	817	-	184	360		1,320
484	牛地足助線	牛地町	2.0	平	12	計	1,031	44	151	82		2,065
				休	12	計	817	-	-	-		1,365
485	沢田御作線		6.4	平	12	上	142	-	-	4		30
				休	12	下	253	-	-	6		32
486	木瀬富田線		6.5	平	12	上	4,546	3	6	88		4,016
				休	12	下	3,509	1	20	6		3,190
487	松平志賀中金線	古瀬間町	10.7	平	12	計	1,031	2	39	78		734
				休	12	計	817	-	184	360		1,320
488	三河豊田停車 場大林線	御幸本町2丁目	2.1	平	12	上	1,348	5	10	18		633
				休	12	下	1,506	8	12	16		503
489	本地鴛鴨線	大林町12丁目	4.6	平	12	上	11,870	171	368	100		4,625
				休	12	下	11,493	211	302	101		4,770
490	笹戸稻武線		21.6	平	12	上	5,522	137	291	137		4,633
				休	12	下	5,637	107	122	68		2,869
491	豊田環状線	大見町1丁目	1.8	平	12	上	5,637	188	97	60		2,653
				休	12	下	1,031	164	113	69		2,736
491	豊田環状線	前山町3丁目	2.4	平	12	計	817	2	39	78		734
				休	12	計	817	-	184	360		1,320
520	豊田東郷線	小坂本町2丁目	1.0	平	12	上	16,372	24	166	132		6,315
				休	12	下	14,885	26	242	147		6,297
520	豊田東郷線	小坂本町2丁目	1.0	平	12	上	14,885	33	60	230		6,089
				休	12	下	8,304	28	79	249		6,926
520	豊田東郷線	小坂本町2丁目	1.0	平	12	上	10,192	347	193	117		4,212
				休	12	下	9,156	342	224	131		4,868
520	豊田東郷線	小坂本町2丁目	1.0	平	12	上	25,320	330	611	148		8,137
				休	12	下	16,689	532	804	142		8,582
520	豊田東郷線	小坂本町2丁目	1.0	平	12	上	19,232	131	303	161		5,870
				休	12	下	16,437	77	244	183		6,422
520	豊田東郷線	小坂本町2丁目	1.0	平	12	上	19,232	164	302	148		6,163
				休	12	下	16,437	133	386	148		4,938
520	豊田東郷線	小坂本町2丁目	1.0	平	12	上	9,682	62	258	170		7,023
				休	12	下	8,304	53	309	173		6,433
520	豊田東郷線	小坂本町2丁目	1.0	平	12	上	9,682	121	195	179		3,159
				休	12	下	8,304	74	175	146		3,771
520	豊田東郷線	小坂本町2丁目	1.0	平	12	上	9,682	121	195	179		3,159
				休	12	下	8,304	74	175	146		3,699
520	豊田東郷線	小坂本町2丁目	1.0	平	12	上	9,682	121	195	179		3,159
				休	12	下	8,304	74	175	146		3,787

自動車類					合計	上下の 合計	大型車 の合計	混雑度	混雑時 旅行速 度	昼夜率	路線 番号
用車類	貨物車類										
バス	計	小型貨物車	普通貨物車	計							
4	101	66	5	71	172	340	18	0.29	34.7	1.24	362
4	95	68	5	73	168						
-	104	28	4	32	136	286	7	0.24	34.7	1.11	
-	107	40	3	43	150						
-	107	36	7	43	150	293	18	0.04	42.6	1.24	363
-	95	37	11	48	143						
-	474	87	6	93	567	1,172	9	0.17	42.6	1.11	
-	529	73	3	76	605						
-	28	6	-	6	34	80	3	0.65	33.5	1.24	364
2	40	5	1	6	46						
-	58	7	-	7	65	141	-	1.14	33.5	1.11	
-	67	9	-	9	76						
7	180	45	6	51	231	459	26	0.10	42.6	1.24	366
8	174	49	5	54	228						
2	151	28	-	28	179	435	6	0.09	42.6	1.11	
3	215	40	1	41	256						
11	745	153	70	223	968	968	81	0.39	31.0	1.24	367
6	1,326	78	1	79	1,405	1,405	7	0.57	31.0	1.11	
6	2,071	911	204	1,115	3,186	3,186	210	1.14	42.2	1.24	477
-	1,365	325	32	357	1,722	1,722	32	0.61	42.2	1.31	
3	33	21	8	29	62	124	20	0.17	33.5	1.24	484
3	35	21	6	27	62						
-	54	10	1	11	65	124	3	0.17	33.5	1.11	
-	47	10	2	12	59						
28	4,044	1,027	821	1,848	5,892	5,892	849	0.79	49.8	1.24	485
40	3,230	129	121	250	3,480	3,480	161	0.47	49.8	1.31	
11	745	153	70	223	968	968	81	0.16	47.2	1.24	486
6	1,326	78	1	79	1,405	1,405	7	0.23	47.2	1.11	
-	633	47	42	89	722	1,348	89	0.61	40.7	1.24	487
3	506	76	44	120	626						
-	721	21	14	35	756	1,506	34	0.68	40.7	1.11	
-	686	44	20	64	750						
65	4,690	957	681	1,638	6,328	12,751	1,466	1.50	17.5	1.33	488
68	4,838	933	652	1,585	6,423						
8	4,686	350	85	435	5,121	10,176	201	1.20	19.5	1.28	
9	4,642	314	99	413	5,055						
9	2,835	736	215	951	3,786	7,541	442	0.95	19.1	1.38	489
15	2,884	668	203	871	3,755						
2	2,655	253	62	315	2,970	5,991	112	0.76	24.4	1.29	
5	2,741	237	43	280	3,021						
11	745	153	70	223	968	968	81	0.51	38.0	1.24	490
6	1,326	78	1	79	1,405	1,405	7	0.74	38.0	1.11	
86	6,401	1,035	511	1,546	7,947	15,921	1,145	0.80	20.1	1.38	491
78	6,375	1,129	470	1,599	7,974						
18	6,107	475	120	595	6,702	14,138	254	0.71	19.5	1.29	
22	6,948	394	94	488	7,436						
77	4,289	646	269	915	5,204	11,065	693	1.20	15.5	1.33	491
80	4,948	646	267	913	5,861						
42	4,195	320	103	423	4,618	9,072	283	0.99	15.5	1.33	
43	4,054	305	95	400	4,454						
185	8,322	1,488	1,181	2,669	10,991	22,661	2,814	1.28	21.1	1.37	
228	8,810	1,640	1,220	2,860	11,670						
55	5,925	474	160	634	6,559	13,793	398	0.78	25.9	1.38	
56	6,478	629	127	756	7,234						
89	6,252	2,155	1,585	3,740	9,992	18,005	2,536	1.42	25.2	1.33	
86	5,024	2,213	776	2,989	8,013						
66	7,089	378	234	612	7,701	14,705	546	1.16	15.6	1.28	
52	6,485	325	194	519	7,004						
40	3,199	623	138	761	3,960	8,702	435	1.27	26.1	1.37	520
47	3,818	714	210	924	4,742						
33	3,732	286	43	329	4,061	8,230	148	1.20	26.1	1.35	
36	3,823	310	36	346	4,169						

H - 2 平成17年交通量調査結果（国・県道分）

路線 番号	路線名	観測地点名	区間 延長 km	平休 の別	12・ 24h の別	上り下 りの別	平成11年 交通量	歩行者 類	自転車 類	動力付 二輪車 類	乗
											乗用車
520	豊田東郷線	宮上町7丁目	5.6	平	12	上	12,306	7	23	138	4,232
				休	12	下		6	27	129	3,987
523	広久手八草線	八草町立田川	0.7	平	12	上	10,410	7	18	142	5,021
						下		8	19	118	4,339
				休	12	上	548	5	121	664	
						下	366	6	119	529	
		上	67	5	38	357					
		下	92	14	36	455					

注：観測地点は抜粋である。

自動車類					合計	上下の 合計	大型車 の合計	混雑度	混雑時 旅行速 度	昼夜率	路線 番号
用車類		貨物車類									
バス	計	小型貨物車	普通貨物車	計							
91	4,323	917	547	1,464	5,787	11,360	1,235	1.00	20.3	1.33	520
117	4,104	989	480	1,469	5,573						
39	5,060	238	88	326	5,386	10,012	268	0.88	17.2	1.28	
36	4,375	146	105	251	4,626						
91	755	36	26	62	817	1,490	227	0.59	25.0	1.37	523
91	620	34	19	53	673						
90	447	22	3	25	472	1,043	186	0.41	25.0	1.38	
92	547	23	1	24	571						

資料：全国道路交通情勢調査

H - 3 平成17年度豊田市幹線市道交通量調査結果

路線名	観測点番号	観測地点 町名	歩行者類	自転車類	動力付二輪車類	自動車類	
						乗用自動車類	
						乗用車	バス
保見浄水線 西山上拳母線	01	保見町	267	182	212	9,534	362
	02	若草町	287	482	508	11,447	90
	02	" 24時間観測	331	544	758	16,747	115
	03	小坂本町	1,163	466	237	10,898	186
	03	" 24時間観測	1,439	560	312	14,546	235
平戸橋土橋線	04	平芝町	182	70	139	5,747	58
	04	" 24時間観測	244	107	198	8,582	82
	05	宮上町	326	541	288	8,989	177
	06	宮上町	217	359	274	8,232	80
	06	" 24時間観測	308	484	415	12,054	101
	平芝線 豊田則定線 公園線 月見線 昭和町線	07	陣中町	341	198	160	4,239
08		若宮町	275	344	230	7,929	78
09		日南町	390	251	264	6,556	177
10		若宮町	744	525	347	8,208	212
11		西町	1,107	832	351	5,987	57
竹生線 初陣線 梅坪堤線	12	元城町	454	412	164	3,838	19
	13	樹木町	40	28	185	6,435	41
	14	陣中町	145	317	151	3,645	40
	15	長興寺	277	443	342	8,818	101
	16	トヨタ町	390	663	292	10,448	88
	17	永覚町	71	471	114	6,404	33
	高橋細谷線	18	美里	228	331	207	8,121
18		" 24時間観測	360	408	324	11,279	71
19		野見町	60	285	214	9,303	49
19		" 24時間観測	78	370	313	13,790	70
20		下市場町	278	405	223	8,835	47
21		下市場町	80	376	344	11,924	40
平戸橋水源線	22	市木町	135	41	164	9,354	83
	22	" 24時間観測	162	49	232	12,465	101
	23	五ヶ丘	47	112	159	10,460	150
	23	" 24時間観測	73	140	219	15,285	205
豊田今村線	24	鴻ノ巣町	216	203	124	5,062	41
小坂若林線	25	山之手	569	201	119	7,029	50
	25	" 24時間観測	631	293	168	9,909	60
	26	本町	38	82	87	7,415	32
渡刈畝部線	27	幸町	44	103	37	2,292	6
三好ヶ丘駒場線	28	前林町	106	200	98	4,268	32
	28	" 24時間観測	134	233	126	6,090	51
大門篠原線 浄水駅前線 原山線	30	保見町	417	14	172	7,187	79
	31	浄水町	294	151	96	2,091	354
	32	浄水町	37	86	143	6,242	93
中切金山線 旧多治見線 井上亀首線 天道山屋敷線 四郷西山1号線	33	亀首町	397	111	146	7,434	76
	34	亀首町	55	397	162	4,775	53
	35	井上町	902	673	273	5,889	50
	36	四郷町	298	90	79	1,717	12
	37	四郷町	32	159	159	4,473	22
豊田刈谷線	38	小坂町	110	256	294	11,068	157
	39	細谷町	211	261	286	14,362	108
	39	" 24時間観測	283	365	431	21,888	159
	40	聖心町	483	612	210	10,990	114

注: 路線名の後の 印は、4車線道路

平成17年10月26日(水)現在

車 類 (台/12時間)					合 計	大型 車 混 入 率 (%)
計	貨物自動車	普通貨物車	計	計		
9,896	595	814	1,409	11,305	10.4	
11,537	2,410	1,675	4,085	15,622	11.3	
16,862	2,735	2,275	5,010	21,872	10.9	
11,084	1,648	303	1,951	13,035	3.8	
14,781	1,846	337	2,183	16,964	3.4	
5,805	1,205	1,611	2,816	8,621	19.4	
8,664	1,498	2,397	3,895	12,559	19.7	
9,166	2,023	1,708	3,731	12,897	14.6	
8,312	1,912	1,595	3,507	11,819	14.2	
12,155	2,234	2,199	4,433	16,588	13.9	
4,248	658	108	766	5,014	2.3	
8,007	1,656	451	2,107	10,114	5.2	
6,733	761	132	893	7,626	4.1	
8,420	624	172	796	9,216	4.2	
6,044	684	157	841	6,885	3.1	
3,857	844	157	1,001	4,858	3.6	
6,476	849	99	948	7,424	1.9	
3,685	662	186	848	4,533	5.0	
8,919	1,466	464	1,930	10,849	5.2	
10,536	1,941	816	2,757	13,293	6.8	
6,437	1,386	2,096	3,482	9,919	21.5	
8,175	1,132	593	1,725	9,900	6.5	
11,350	1,352	689	2,041	13,391	5.7	
9,352	1,335	818	2,153	11,505	7.5	
13,860	1,640	988	2,628	16,488	6.4	
8,882	1,781	774	2,555	11,437	7.2	
11,964	2,386	1,548	3,934	15,898	10.0	
9,437	1,717	1,010	2,727	12,164	9.0	
12,566	1,910	1,124	3,034	15,600	7.9	
10,610	1,741	1,112	2,853	13,463	9.4	
15,490	1,999	1,254	3,253	18,743	7.8	
5,103	1,335	1,366	2,701	7,804	18.0	
7,079	1,008	707	1,715	8,794	8.6	
9,969	1,115	882	1,997	11,966	7.9	
7,447	1,547	1,053	2,600	10,047	10.8	
2,298	700	455	1,155	3,453	13.4	
4,300	1,076	1,442	2,518	6,818	21.6	
6,141	1,376	1,945	3,321	9,462	21.1	
7,266	397	687	1,084	8,350	9.2	
2,445	388	316	704	3,149	21.3	
6,335	1,237	864	2,101	8,436	11.3	
7,510	1,102	2,443	3,545	11,055	22.8	
4,828	1,174	311	1,485	6,313	5.8	
5,939	455	214	669	6,608	4.0	
1,729	420	96	516	2,245	4.8	
4,495	864	489	1,353	5,848	8.7	
11,225	1,983	2,049	4,032	15,257	14.5	
14,470	2,953	2,465	5,418	19,888	12.9	
22,047	3,256	3,242	6,498	28,545	11.9	
11,104	2,591	2,300	4,891	15,995	15.1	

資料:都市計画課

路線名	観測点番号	観測地点 町名	歩行者類	自転車類	動力付二輪車類	自動車類	
						乗用車	バス
福谷一色線	42	大池町	1	176	227	7,270	89
小久手本地1号線	43	丸根町	23	67	162	8,956	27
西山土橋線	44	朝日町	444	402	261	8,835	92
広久手下細谷線	45	元町	45	130	104	3,886	36
白浜線	46	中島町	2	11	160	12,405	9
東部33号線	47	美里	198	81	209	6,249	176
西山越戸線	49	東梅坪町	479	499	325	9,423	46
山之手下林線	50	司町	148	213	143	7,042	41
樹木小丸線	51	司町	295	643	240	10,889	170
	51	" 24時間観測	403	851	333	14,937	215
乙尾深田山1号線	53	深田町	255	490	84	6,234	82
堤竹1号線	55	堤町	57	48	76	3,966	97
旧名岡線	56	若林西町	127	214	133	5,509	28
花園役場線	59	花園町	15	46	78	4,690	19
若林花園線	60	花園町	374	74	113	3,062	18
	60	" 24時間観測	399	92	149	4,052	21
中和会榊塚線	61	和会町	185	107	60	2,288	12
和会大林線	62	和会町	18	57	76	5,641	35
広美榊塚線	63	福受町	0	24	34	2,862	8
竹下和会線	64	竹元町	87	347	55	2,980	8
下長根配津線	65	上郷町	13	67	45	2,483	12
豊田市停車場1号線	67	渋谷町	189	295	268	8,630	48
大林豊栄線	68	豊栄町	149	433	114	6,660	31
勘八峡線	71	勘八町	6	102	75	6,231	37
荒井高橋線	72	水間町	50	260	290	11,502	34
小坂若林線	74	小坂町	513	255	132	6,789	34
長興寺野見線	76	秋葉町	15	13	160	7,884	9
梅坪堤線	77	渡刈町	48	59	129	8,735	79
	77	" 24時間観測	74	75	169	12,712	90
小坂若林線	78	若林西町	26	34	82	5,395	24
	78	" 24時間観測	40	47	101	7,365	43
大林榊塚線	79	畝部西町	32	148	153	7,131	49
朝日丸根線	80	朝日町	97	67	165	5,320	14
西広美長久手線	81	八草町	609	148	548	1,871	22
田籾篠原線	82	篠原町	75	41	93	3,849	52
山之手第26号線	83	丸山町	678	391	212	8,103	90
豊栄前山1号線	84	明和町	156	203	112	3,421	1
高岡本町京塚根線	85	高丘新町	385	134	119	2,727	9
本田八ツ橋線	87	花園町	266	310	88	4,234	36
下北野向山線	88	伊保町	49	202	152	5,439	55
中部吉原線	90	中根町	95	248	120	3,396	1
井上高橋線	92	花本町	82	117	160	6,333	27
大清水2号線	93	大清水町	73	40	74	2,958	6
豊田市停車場線	94	千石町	345	1,020	417	9,575	42
寺部御立線	95	広川町	45	329	68	1,166	8
豊田環状1号線	96	水源町	554	345	139	4,577	94
	96	" 24時間観測	854	549	206	7,407	133
渡刈8号線	97	渡刈町	82	156	30	509	1
旧豊田一色線	98	中町	92	142	131	4,777	32
	98	" 24時間観測	117	165	175	6,285	42

注: 路線名の後の 印は、4車線道路

平成17年10月26日(水)現在

車 類 (台/12時間)					合 計	大型車混入率 (%)
計	貨物自動車	普通貨物車	計	計		
7,359	838	368	1,206	8,565	5.3	
8,983	1,980	662	2,642	11,625	5.9	
8,927	1,618	1,936	3,554	12,481	16.2	
3,922	903	896	1,799	5,721	16.3	
12,414	1,028	310	1,338	13,752	2.3	
6,425	115	176	291	6,716	5.2	
9,469	402	166	568	10,037	2.1	
7,083	1,556	645	2,201	9,284	7.4	
11,059	1,936	417	2,353	13,412	4.4	
15,152	2,201	493	2,694	17,846	4.0	
6,316	1,895	983	2,878	9,194	11.6	
4,063	864	1,305	2,169	6,232	22.5	
5,537	1,049	303	1,352	6,889	4.8	
4,709	1,132	730	1,862	6,571	11.4	
3,080	481	83	564	3,644	2.8	
4,073	537	94	631	4,704	2.4	
2,300	371	71	442	2,742	3.0	
5,676	1,852	1,336	3,188	8,864	15.5	
2,870	507	163	670	3,540	4.8	
2,988	742	268	1,010	3,998	6.9	
2,495	583	285	868	3,363	8.8	
8,678	975	341	1,316	9,994	3.9	
6,691	1,170	542	1,712	8,403	6.8	
6,268	1,365	1,123	2,488	8,756	13.2	
11,536	1,562	634	2,196	13,732	4.9	
6,823	951	306	1,257	8,080	4.2	
7,893	701	390	1,091	8,984	4.4	
8,814	2,061	1,338	3,399	12,213	11.6	
12,802	2,374	1,547	3,921	16,723	9.8	
5,419	865	759	1,624	7,043	11.1	
	985	1,007			11.2	
7,180	1,864	1,215	3,079	10,259	12.3	
5,334	837	152	989	6,323	2.6	
1,893	179	156	335	2,228	8.0	
3,901	717	1,525	2,242	6,143	25.7	
8,193	288	337	625	8,818	4.8	
3,422	427	92	519	3,941	2.4	
2,736	768	420	1,188	3,924	10.9	
4,270	992	546	1,538	5,808	10.0	
5,494	1,265	1,052	2,317	7,811	14.2	
3,397	801	130	931	4,328	3.0	
6,360	1,211	543	1,754	8,114	7.0	
2,964	634	412	1,046	4,010	10.4	
9,617	943	398	1,341	10,958	4.0	
1,174	268	90	358	1,532	6.4	
4,671	707	259	966	5,637	6.3	
7,540	819	294	1,113	8,653	4.9	
510	119	29	148	658	4.6	
4,809	861	200	1,061	5,870	4.0	
6,327	938	257	1,195	7,522	4.0	

資料:都市計画課

H - 4 高速自動車道豊田インター利用状況

インターチェンジ名	豊田インター(入)		他のインター(出)		
	平成13年度	平成14年度	平成15年度	平成16年度	平成17年度
総計	5,098,331	5,079,969	4,490,043	4,858,959	4,188,680
東名高速道路	3,684,801	3,702,511	3,257,961	3,557,906	2,909,666
計	60,872	62,127	64,578	113,290	28,444
東名	5,583	6,196	6,615	8,988	2,581
川崎	3718	3870	4054	5,737	1,904
青葉	30,183	31,846	30,600	52,054	14,067
町田	34,444	39,473	32,753	46,292	22,767
木	7,238	8,164	6,228	9,158	4,115
中井	3,602	3,558	3,133	5,849	1,730
松田	11,574	10,958	9,889	13,646	5,009
殿場	67,835	67,965	42,454	46,089	34,005
野津	21,010	21,511	19,697	24,600	9,871
土	22,027	22,947	22,112	27,200	10,834
富士川SA	*	*	*	*	14
水	19,403	19,891	21,376	29,992	11,125
岡	21,076	21,075	21,075	27,300	9,159
津	13,284	12,248	12,052	17,025	5,010
田	16,441	14,894	14,893	19,588	7,030
原	11,671	12,651	10,954	13,996	6,837
川	7,922	7,889	6,788	7,994	2,768
川	12,341	12,201	10,555	14,486	6,212
井	32,516	34,067	30,915	39,872	28,215
田	16,423	17,735	14,367	20,622	9,209
PA	*	*	*	*	39
松	62,786	63,120	59,388	75,513	31,219
西	108,942	108,397	99,328	144,826	51,315
日	51,549	50,867	41,671	48,378	20,289
川	282,474	290,420	250,456	270,629	146,701
郡	387,208	398,208	292,881	316,889	254,198
崎	186,278	185,412	167,779	175,628	153,624
好	38,258	36,927	36,323	49,403	57,502
手	*	*	*	25,651	101,322
屋	1,803,634	1,805,885	1,622,210	1,587,591	1,547,076
井	344,509	332,009	302,837	319,620	325,475
名神高速道路	801,345	771,808	669,392	667,493	671,176
計	385,802	383,394	352,967	354,228	357,558
一宮	135,255	126,442	107,806	108,958	110,324
(合併)	*	*	*	132	914
羽島	79,661	74,010	62,055	64,312	64,418
垣	45,359	42,519	37,036	36,900	37,289
原	19,631	17,684	14,112	13,581	15,488
根	14,930	13,919	11,316	10,654	11,017
市	5,219	4,836	4,623	4,329	4,058
王	10,678	9,750	7,683	7,138	7,029
東	7,779	7,495	5,929	5,364	4,670
東	12,458	11,461	1,498	1,279	973
津	2,036	1,808	1,487	1,502	1,299
東	13,755	12,861	10,644	10,326	9,688
南	20,304	19,885	15,423	12,279	11,109
崎	*	*	819	3,742	4,672
木	4,939	4,952	3,828	3,424	3,037
吹	16,251	14,988	11,456	10,133	9,272
中	10,480	9,341	7,581	6,914	6,405
崎	3,270	2,977	2,659	2,506	2,351
宮	13,538	13,486	10,470	9,771	9,085
上	*	*	*	21	520
中央自動車道(富士吉田・西宮)	267,691	246,574	232,202	257,203	161,699
北陸自動車道	70,991	66,598	55,140	56,992	53,176
中国自動車道	26,579	23,767	19,920	19,234	21,485
その他	246,924	268,711	255,428	300,131	371,478

注：東名高速道路(富士川SA・遠州豊田PA)は16年度より入口開通。
 ただし、東名高速道路(富士川SA)は入り口のみ。
 : 公表は平成17年度まで。

平成13年度	他のインター(入)		豊田インター(出)		平成17年度
	平成14年度	平成15年度	平成16年度	平成17年度	
5,239,956	5,180,899	4,536,770	4,806,468	4,242,387	
3,839,177	3,822,110	3,315,643	3,521,018	2,967,758	
64,159	63,293	58,661	90,165	33,120	
6,448	6,142	5,602	6,838	2,475	
4,222	4,452	4,168	5,496	2,033	
34,345	35,450	31,688	51,065	15,927	
34,618	38,563	31,003	39,408	21,762	
7,176	8,793	6,499	8,888	6,651	
3,605	3,682	3,261	4,998	1,796	
11,207	10,559	9,033	11,806	4,639	
49,814	48,206	26,992	32,351	22,743	
29,172	29,749	24,124	28,015	14,296	
23,693	21,526	20,322	24,799	10,223	
*	*	*	*	*	
23,010	21,573	19,768	27,636	11,621	
21,041	21,178	19,531	23,867	10,154	
17,380	16,632	14,965	20,582	7,138	
14,602	13,576	12,461	16,983	5,826	
9,645	9,067	6,855	8,484	3,784	
9,644	9,331	7,648	7,931	3,701	
13,799	14,822	11,890	14,869	6,695	
37,625	36,804	32,175	38,049	25,827	
17,118	19,024	14,930	20,285	11,210	
*	*	*	55	200	
77,797	74,618	65,047	76,845	36,151	
116,903	114,193	99,850	137,942	54,170	
53,144	51,867	41,201	44,441	21,631	
309,086	311,132	254,828	270,929	159,754	
411,714	411,616	301,057	307,513	240,799	
214,006	209,893	190,965	199,461	182,927	
28,487	28,911	28,072	39,782	54,670	
*	*	*	22,260	100,784	
1,841,219	1,842,756	1,653,632	1,610,971	1,563,367	
354,498	344,702	319,415	328,304	331,684	
802,654	771,833	669,638	662,054	673,336	
399,652	394,012	354,425	349,905	361,637	
135,460	127,451	108,936	108,033	107,197	
*	*	*	79	556	
80,231	73,615	61,282	64,058	64,761	
44,576	42,469	37,761	38,086	38,509	
18,083	15,861	13,417	12,834	14,016	
15,769	14,971	12,368	11,648	11,322	
5,297	4,838	4,251	3,855	3,992	
10,725	9,976	8,151	7,421	7,664	
7,874	6,966	5,728	5,335	4,705	
10,061	9,307	1,362	1,473	1,051	
1,783	1,610	1,384	1,359	1,341	
13,712	13,061	11,899	10,736	10,295	
15,633	15,606	11,436	9,303	9,405	
*	*	705	3,155	3,853	
4,554	4,538	3,724	3,261	3,071	
13,645	13,201	11,552	10,763	9,865	
9,423	8,587	7,472	7,068	6,710	
2,897	2,521	2,429	2,471	2,358	
13,279	13,243	11,356	11,188	10,380	
*	*	*	23	648	
256,317	235,361	224,349	246,437	145,701	
68,362	62,656	50,597	53,167	52,550	
21,032	19,862	16,593	17,139	19,881	
252,414	269,077	259,950	306,653	383,161	

資料：中日本高速道路株

H - 5 高速自動車道豊田インター車種別利用台数

各年度末現在

区 分		平成 13年度	平成 14年度	平成 15年度	平成 16年度	平成 17年度
入	総 数	5,098,331	5,079,969	4,490,043	4,858,959	4,188,680
	軽自動車	218,572	247,442	239,240	269,305	259,394
	普通車	3,793,118	3,761,870	3,294,575	3,441,392	3,005,403
	中型車	495,564	478,348	418,299	451,328	375,447
	大型車	552,852	555,538	507,881	651,540	524,849
	特大車	38,225	36,771	30,048	45,394	23,587
出	総 数	5,239,956	5,180,899	4,536,770	4,806,468	4,242,387
	軽自動車	226,716	256,684	247,546	275,004	269,138
	普通車	3,908,182	3,849,800	3,332,378	3,422,521	3,054,986
	中型車	527,721	504,976	439,971	463,541	397,782
	大型車	540,142	534,099	486,663	597,943	496,857
	特大車	37,195	35,340	30,212	47,459	23,624

注：公表は平成 17年度まで。

資料：中日本高速道路(株)

H - 6 電話加入数

各年 3月 31日現在

年・ビル別	総 数	加 入 電 話			I N S ネット 6 4			INSネット 1500	街 頭 公衆電話
		計	事務用	住宅用	計	事務用	住宅用		
平成 15年度	144,383	125,152	24,918	100,234	17,940	12,433	5,507	105	1,186
16	141,663	123,519	23,880	99,639	17,014	12,588	4,426	109	1,021
17	148,415	128,054	26,751	101,303	18,908	14,709	4,199	391	1,062
18	131,494	112,473	25,864	86,609	17,802	14,558	3,244	336	883
19	114,907	97,131	23,639	73,492	16,585	14,013	2,572	323	868

注：平成 16年度までは旧豊田市域の数値である。

資料：N T T 西日本名古屋支店

H - 7 車種別自動車・軽自動車登録台数

単位：台 各年3月31日現在

車 種 別		平成16年	平成17年	平成18年	平成19年	平成20年
総 数【 】		308,990	310,722	361,678	364,176	394,410
自 動 車	計	211,795	212,124	240,666	240,253	267,828
	貨物車	24,735	23,264	28,091	28,067	30,738
	普通貨物車	8,330	7,868	10,077	10,236	11,273
	小型貨物車	15,904	14,885	17,487	17,272	18,859
	被けん引車	501	511	527	559	606
	乗合用車	662	664	931	956	1,050
	乗用車【 】	181,795	184,044	206,755	206,345	230,742
	普通乗用車	74,586	76,763	86,498	87,629	100,472
	小型乗用車	107,209	107,281	120,257	118,716	130,270
	その他	4,603	4,152	4,889	4,885	5,298
特殊用途車	3,865	3,420	3,952	3,913	4,198	
大型特殊車	738	732	937	972	1,100	
軽 自 動 車	計	97,195	98,598	121,012	123,923	126,582
	軽四輪・軽三輪自動車	58,298	60,616	76,038	79,172	82,252
	軽四輪乗用車【 】	39,479	41,991	51,026	54,298	57,560
	軽四輪貨物車	18,816	18,621	25,007	24,869	24,687
	軽三輪自動車	3	4	5	5	5
	小型二輪車(250cc超)	5,602	5,814	6,653	6,785	6,941
	軽二輪車(125cc超～250cc以下)	4,490	4,605	5,342	5,444	5,544
	原動機付自転車	22,606	22,319	25,312	24,819	24,233
	二種甲(90cc超～125cc以下)	841	915	1,140	1,251	1,319
	二種乙(50cc超～90cc以下)	1,325	1,303	1,566	1,544	1,567
	一種(50cc以下)	20,277	19,923	22,388	21,757	20,993
	ミニカー	163	178	218	267	354
	小型特殊自動車	5,886	4,923	7,317	7,344	7,247
	農耕用	3,872	3,800	4,953	4,883	4,805
	その他	2,014	2,020	2,364	2,461	2,442
	雪上・トレー	313	321	350	359	365
	備 考	総人口(各年4月1日)	358,244	362,157	412,207	416,243
総世帯数()		132,378	135,768	153,603	157,430	162,034
総人口÷(上記の) :人/台		1.16	1.17	1.14	1.14	1.07
総人口÷(上記の +) :人/台		1.62	1.60	1.60	1.60	1.46
(上記の +) ÷ 総世帯数 :台/世帯		1.67	1.66	1.68	1.66	1.78

注：自動車の数値は運輸支局の車検登録台数である。 資料：愛知陸運支局・資産税課
 ：軽自動車の数値は本市(資産税課)による。
 ：数値を賦課期日現在の登録台数に統一したため平成18年以前の記載数値を一部変更する。
 ：平成16年よりユニエレカの車種を「軽三輪」から「小型特殊自動車」中「その他」へ変更する。(平成15年以前は、課税保留分も含めた台数。)
 ：平成17年までは旧豊田市域の数値である。

H - 8 郵便物取扱件数

各年12月31日現在

区 分		平成15年	平成16年	平成17年	平成18年	平成19年
引 受	総 数	25,974,088	33,611,355	33,175,348	32,108,543	30,706,525
	普通通常	25,388,440	32,848,173	32,377,927	31,244,699	29,726,140
	書留通常	266,923	368,290	302,829	322,512	418,636
	普通速達	118,739	120,212	128,347	120,517	157,099
	小包	199,986	274,680	366,245	420,815	404,650
	1日平均	71,162	92,086	90,891	90,255	84,127
配 達	総 数	45,101,879	46,651,787	62,653,103	60,990,354	53,974,588
	普通通常	43,562,401	44,926,019	58,815,972	56,757,412	52,431,704
	書留通常	884,428	1,026,840	1,268,334	1,350,775	860,682
	普通速達	299,165	302,214	330,378	310,224	196,024
	小包	355,885	396,714	2,238,419	2,571,943	486,178
	1日平均	123,567	127,813	171,652	170,450	147,876

注：平成16年以前は旧豊田市域の数値である。

資料：郵便事業(株) 豊田支店

：引受件数は、平成19年10月以降郵便事業(株)分（豊田・豊田高岡・豊田北・足助各支店）のみの取扱件数。

：小包は平成19年9月末までの件数。10月以降は非公表。

そ の 他 の 統 計

- I 土木・都市計画及び住宅
- J 電気・ガス及び水道
- K 金融及び経済
- L 教育及び文化
- M 福祉
- N 労働
- O 衛生
- P 市民所得
- Q 司法及び公安
- R 財政
- S 選挙及び行政

都市計画区域の割合

平成19年4月6日現在

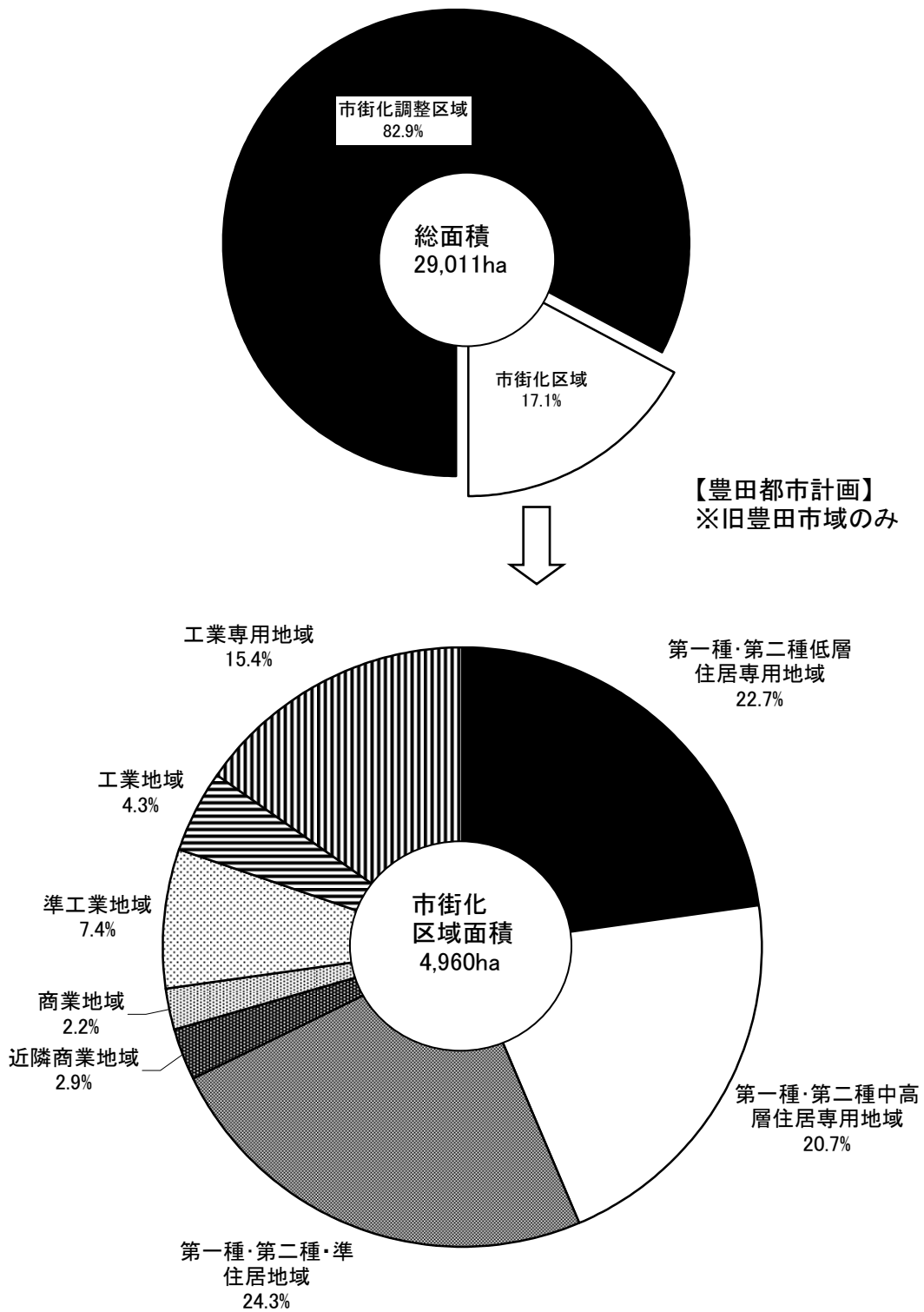

I - 1 道路状況

平成20年4月1日現在 単位：m・m²

路線名	道路状況					
	市 実 延 長	規 格 改 良 済	未 改 良	舗 装 道	未 舗 装 道	道 路 部 積 面
総計	3,345,277	2,485,144	860,133	3,173,985	171,292	29,184,046
東名高速道路	16,430	16,430	-	16,430	-	404,327
伊勢湾岸自動車道	15,100	15,100	-	15,100	-	168,000
東海環状自動車道	20,300	20,300	-	20,300	-	477,050
猿投グリーンロード	13,120	13,120	-	13,120	-	138,611
国道計	203,999	199,681	4,318	203,999	-	7,054,668
153号	63,174	63,174	-	63,174	-	5,332,907
155号	34,441	34,441	-	34,441	-	460,143
248号	7,973	7,973	-	7,973	-	189,760
257号	12,032	12,032	-	12,032	-	125,128
301号	27,109	26,185	924	27,109	-	344,311
419号	31,350	31,350	-	31,350	-	366,689
420号	16,074	16,074	-	16,074	-	133,133
473号	11,846	8,452	3,394	11,846	-	102,597
主要地方県道計	193,718	164,821	28,897	193,718	-	2,008,174
06 力石名古屋線	967	967	-	967	-	43,335
11 豊田明智線	30,485	29,583	902	30,485	-	299,333
12 豊田一色線	5,759	5,759	-	5,759	-	113,320
13 豊田多治見線	8,392	6,505	1,887	8,392	-	90,670
19 土岐足助線	25,066	16,441	8,625	25,066	-	208,186
20 瑞浪大野線	10,598	6,211	4,387	10,598	-	71,909
33 瀬戸設楽線	40,618	40,538	80	40,618	-	336,675
39 岡崎足助線	13,963	13,468	495	13,963	-	125,937
54 豊田知立線	1,271	1,271	-	1,271	-	9,353
56 名古屋岡崎線	13,490	13,490	-	13,490	-	291,989
58 名古屋豊田線	9,249	9,249	-	9,249	-	85,012
76 豊田安城線	9,341	9,341	-	9,341	-	186,329
77 足助下山線	15,688	6,652	9,036	15,688	-	83,114
80 東栄稲武線	8,831	5,346	3,485	8,831	-	63,012
一般県道計 (51路線)	404,730	261,641	143,089	397,532	7,198	3,107,354
市道計 (5,261路線)	2,477,880	1,794,051	683,829	2,313,786	164,094	15,825,862
1級212路線	334,920	316,040	18,880	334,252	668	3,746,424
2級224路線	387,284	294,040	93,244	375,613	11,671	2,506,695
その他4,615路線	1,755,676	1,183,971	571,705	1,603,921	151,755	9,572,743

注：東名高速道路・猿投グリーンロードの道路部面積は車道部のみ。

：一般県道計には豊田安城自転車道線を含む。

：市道の路線数に歩行者・自転車専用道路数(210路線)を含むが、市道延長及び面積には含まない。

資料：国土交通省名古屋国道事務所
中日本高速道路(株)

愛知県豊田加茂建設事務所

愛知県道路公社猿投グリーンロード事務所
土木管理課

I - 2 都市公園の状況

平成20年3月31日現在 単位：ha

種 類	全 公 園		開 設 公 園	
	箇 所 数	計 画 面 積	箇 所 数	面 積
公 園 計	180	698.09	167	444.25
街 区 公 園	121	36.47	116	33.96
近 隣 "	24	47.37	19	35.58
地 区 "	5	29.40	5	25.22
総 合 "	3	254.20	3	79.97
運 動 "	2	54.80	2	47.57
風 致 "	1	89.98	1	95.28
動植物 "	1	8.30	1	6.40
緑 道	11	54.32	11	32.01
墓 園	1	39.80	1	31.08
都 市 緑 地	11	83.45	8	57.18

参考：市民1人当たりの公園面積

10.56m²

資料：公園課

I - 3 広場・遊園地の状況

平成20年4月1日現在 単位：ha

区 分	運 動 広 場		児 童 遊 園		ちびっこ広場		ふれあい広場	
	設 置 数	面 積	設 置 数	面 積	設 置 数	面 積	設 置 数	面 積
地 区 計	23	25.53	46	6.98	370	20.12	137	31.19
崇化館地区	-	-	3	0.13	12	0.51	3	0.56
梅坪台 "	-	-	1	0.07	11	0.72	2	0.98
朝日丘 "	-	-	1	0.07	15	0.61	2	0.37
逢妻 "	1	0.79	3	0.45	28	1.35	11	3.45
高橋 "	1	0.16	1	0.07	19	1.81	7	1.23
美里 "	1	1.41	2	0.09	14	0.74	7	1.43
益富 "	2	2.60	1	0.07	15	0.82	4	0.58
豊南 "	1	0.63	1	0.09	34	1.58	7	1.55
未野原 "	1	0.94	4	0.37	6	0.48	7	2.29
上郷 "	-	-	-	-	10	0.61	12	2.83
竜神 "	1	1.12	5	0.37	21	1.09	6	0.73
若林 "	2	3.03	-	-	18	0.93	5	0.76
前林 "	-	-	3	0.41	21	1.37	8	2.88
若園 "	-	-	2	0.08	24	1.22	4	0.73
猿投台 "	-	-	3	0.19	24	0.89	8	1.62
井郷 "	-	-	4	0.36	14	0.63	3	0.77
猿投 "	1	1.10	1	0.03	10	0.73	4	0.96
保見 "	1	0.77	4	0.31	5	0.39	7	2.58
石野 "	1	1.00	1	0.10	6	0.38	12	1.76
松平 "	2	1.17	2	3.32	25	1.63	8	1.60
藤岡 "	3	4.40	3	0.31	34	1.36	-	-
小原 "	1	1.74	-	-	-	-	-	-
足助 "	2	1.74	-	-	3	0.08	1	0.08
下山 "	1	0.95	-	-	-	-	-	-
旭 "	1	1.19	1	0.09	1	0.19	2	0.30
稲武 "	1	0.79	-	-	-	-	7	1.15

資料：公園課、スポ - ツ課

I - 4 河川の状況

平成 20年 3月 31日現在

河川区分	河川数	河川延長	流域面積	計画区間	改修済区間	未改修区間
一級河川	18	120,791m	644.60 km ²	75,110m	... m	... m
二級河川	5	35,365	363.10	35,503
準用河川	30	39,814	...	39,814	34,237	5,577
普通河川	143	171,713	...	134,404	108,027	63,743

注：旧豊田市域の数値である。

資料：河川課

I - 5 観光施設の状況

単位：人

観光地名(施設名)	観光客数			
	平成 16年	平成 17年	平成 18年	平成 19年
鞍ヶ池(植物園、遊具広場等)	365,738	840,163	933,400	938,800
王滝溪谷(遊園地・遊歩道)	89,000	89,000	89,500	89,000
猿投山(東海自然歩道・登山道・展望台)	334,900	334,900	335,000	336,400
松平郷(園地・史跡・祭り)	72,500	76,100	76,400	78,900
ふじの回廊(ふじ回廊、ふじまつり)	7,500	10,200	35,000	17,000
めぐみの森キャンプ場	1,220	1,447	1,638	2,603
四季桜の回廊(公園・四季桜まつり)	122,323	138,581	150,678	139,446
香嵐溪(園地・遊歩道・紅葉まつり)	1,489,105	1,302,843	1,299,268	1,296,485
三州足助屋敷	94,636	87,480	90,441	80,153
三河湖	735,849	718,419	777,678	764,343
三河高原	36,078	35,127	34,863	34,364
奥矢作湖	41,643	34,945	43,572	39,260
旭高原(元気村)	139,376	129,513	131,117	123,776
どんぐりの湯(温泉)	184,860	167,298	150,586	139,736
道の駅どんぐりの里	371,164	401,563	457,104	456,306

注：鞍ヶ池公園第1期再整備(H15~16年)のため施設の一部が利用不可となった。資料：商業観光課

I - 6 土地区画整理事業

平成20年4月1日現在

地区名	施行者	施行面積	事業認可年月日			施行及び施行予定年度		
			年	月	日	年	年	年
		ha						
完了	拳母駅前	市	2.2	S 31	.10	. 24	S 31	~ S 36
	北 部	"	77.3	S 35	. 4	. 9	S 35	~ S 46
	上 野	"	43.1	S 42	. 3	. 31	S 41	~ S 47
	南 部	"	35.4	S 43	. 3	. 27	S 42	~ S 54
	豊田駅前	"	85.5	S 44	. 3	. 5	S 43	~ S 60
	梅坪西	"	53.5	S 58	. 9	. 28	S 58	~ H 15
	梅坪東	"	57.8	S 61	. 7	. 1	S 61	~ H 17
	五ヶ丘	公 団	112.1	S 55	. 2	. 1	S 54	~ S 61
	高橋	組 合	24.2	S 42	. 4	. 26	S 42	~ S 46
	東 部	"	78.7	S 46	. 1	. 29	S 45	~ S 50
	石 平	"	5.6	S 48	. 8	. 10	S 48	~ S 51
	竹 上	"	12.8	S 50	. 4	. 18	S 50	~ S 53
	泉	"	15.4	S 49	. 5	. 15	S 49	~ S 56
	花園町才兼	"	1.5	S 57	. 4	. 9	S 57	~ S 58
了	市 木	"	41.2	S 53	. 5	. 26	S 53	~ H 4
	加茂川特定	"	60.6	S 53	.12	. 25	S 53	~ H 4
	野見山	"	7.6	S 59	. 7	. 27	S 59	~ H 4
	田 中	"	16.0	S 58	. 8	. 15	S 58	~ H 5
	御幸本町	"	21.3	S 54	. 2	. 16	S 53	~ H 8
	大 林	"	67.5	S 46	. 1	. 29	S 45	~ H 9
	市 木 南	"	23.2	S 62	. 6	. 1	S 62	~ H 10
	竹元・中町	"	8.9	H 4	. 3	. 27	H 3	~ H 16
	入 沢	"	9.1	H 4	.11	. 6	H 4	~ H 16
	日 南	"	2.0	H 10	. 5	. 21	H 10	~ H 18
越戸平戸橋	"	18.1	H 5	.12	. 27	H 5	~ H 19	
施行中	土 橋	市	38.2	H 11	. 9	. 21	H 11	~ H 33
	寺 部	"	20.9	H 19	.12	. 13	H 19	~ H 29
	浄水特定	組合	155.8	H 5	. 4	. 26	H 5	~ H 24

資料：都市整備課、（財）豊田市都市整備公社

I - 7 都市計画用途地域の変遷

豊田都市計画

単位：h a

決定告示 年 月 日	総 数	地 域													
		第一種低層住居地域	専用地域	第二種低層住居地域	専用地域	第一種中高層住居地域	住居専用地域	第二種中高層住居地域	住居専用地域	第一種住居地域	第二種住居地域	準住居地域	近隣商業地域	商業地域	準工業地域
昭和29年 4月27日	589	305										51	73	160	
31年 9月 1日	664	357										51	96	160	
36年 3月16日	1,747	180				710				79	369	409			
41年10月13日	2,645	180				1,497				79	339	550			
46年 2月15日	4,560	180				3,061				79	450	420	370		
47年11月29日	4,560	1,213		470	1,465				37	87	396	208	684		
52年 3月 2日	4,560	1,199		481	1,468				37	87	396	208	684		
53年 4月19日	4,560	1,152		481	1,515				37	87	396	208	684		
54年 3月 2日	4,638	1,292		481	1,486				37	87	389	208	658		
55年 4月 7日	4,638	1,292		618	1,329				30	114	388	209	658		
56年 3月30日	4,638	1,191		699	1,349				30	114	388	209	658		
58年 9月14日	4,638	1,155		715	1,366				33	114	388	209	658		
59年 4月 4日	4,670	1,196		711	1,357				33	114	388	209	662		
60年 5月13日	4,670	1,086		776	1,375				121	114	357	179	662		
61年 9月29日	4,670	1,086		776	1,375				121	114	357	179	662		
平成元年 2月15日	4,670	1,038		812	1,384				121	114	357	182	662		
3年 2月27日	4,924	1,193		812	1,384				121	114	357	182	761		
4年 3月30日	4,924	1,188		812	1,389				121	114	357	182	761		
7年12月 1日	4,924	1,212	32	829	37	1,142	93	35	130	114	357	182	761		
8年11月 1日	4,924	1,201	32	829	48	1,142	93	35	130	114	357	182	761		
9年 4月18日	4,924	1,201	32	829	48	1,142	93	35	130	114	357	182	761		
10年 3月27日	4,924	1,201	32	829	48	1,142	90	35	133	114	357	182	761		
11年 3月31日	4,924	1,118	32	838	84	1,146	95	35	143	114	376	182	761		
12年10月31日	4,919	1,089	31	943	83	1,076	95	32	142	109	372	183	764		
17年 3月29日	4,919	1,089	31	943	83	1,078	94	32	145	108	369	183	764		
18年 4月 7日	4,949	1,089	31	943	83	1,078	94	32	145	108	369	213	764		
19年 4月 6日	4,960	1,100	31	943	83	1,078	94	32	145	108	369	213	764		

資料：都市計画課

決定告示 年 月 日	総 数	地 域												
		第一種 低層 住居 地域	専用 第二種 低層 住居 地域	第一種 中高層 住居 専用 地域	第二種 中高層 住居 専用 地域	第一種 住居 地域	第二種 住居 地域	準 住居 地域	近 隣 商 業 地 域	商 業 地 域	準 工 業 地 域	工 業 地 域	工 業 専 用 地 域	
平成12年 4月 4日	203	32	1	-	-	44	9	-	-	-	10	-	107	
14年12月27日	203	32	1	-	-	44	9	-	-	-	10	-	107	
18年 2月24日	203	32	1	-	-	44	9	-	-	-	10	-	107	

資料：都市計画課

I - 8 木造家屋用途別床面積

年	総数	専用住宅	併用住宅	農家住宅	共同住宅
平成 15年	8,295,382	6,473,409	234,217	549,614	306,724
16	8,390,085	6,590,856	233,959	538,742	305,223
17	10,945,110	7,958,022	285,424	1,066,479	310,768
18	11,054,176	8,088,236	283,893	1,050,750	318,247
19	11,153,684	8,222,264	282,283	1,031,799	323,526

注：非課税家屋を除く。

：農家住宅には養蚕住宅、共同住宅に寄宿舍を含む。

：平成16年までは旧豊田市域の数値である。

I - 9 非木造家屋用途別構造別床面積

年	総数	用途		
		住宅・アパート	事務所・銀行・店舗	病院・ホテル
平成 15年	15,046,877	5,217,895	2,301,999	287,291
16	15,503,017	5,355,850	2,412,141	305,522
17	17,068,400	5,713,178	2,632,366	322,242
18	17,570,713	5,890,600	2,800,904	325,646
19	18,002,538	6,143,589	2,862,493	318,710

注：非課税家屋を除く。

：平成16年までは旧豊田市域の数値である。

I - 10 住宅の建設棟数

年	総数		専用住宅		併用
	新增築	減失	新增築	減失	新增築
平成 15年	1,883	1,149	1,822	944	23
16	2,091	1,044	2,039	852	17
17	2,230	1,191	2,170	988	17
18	2,296	1,290	2,216	961	19
19	2,949	2,250	2,541	790	24

注：非課税家屋を除く。

：非木造住宅・アパートは専用住宅を含む。

：平成16年までは旧豊田市域の数値である。

I - 11 住宅機能による分類

種類	平成 15 年	平成 16 年
	棟数	棟数
総数	91,506	92,379
非木造	23,481	24,012
木造	68,025	68,367
専用住宅	59,358	59,857
併用住宅	2,185	2,169
農家住宅	4,423	4,333
共同住宅	2,059	2,008

注：非課税家屋を除く。

：平成16年までは旧豊田市域の数値である。

各年1月1日現在 単位：m²

事務所・ 銀行・店舗	公衆浴場	病院・劇場 ・映画館	旅館・料 理	工場・倉庫	土蔵	付属家
105,984	-	2,483	5,517	104,444	19,152	493,838
106,523	-	2,734	5,517	102,453	19,116	484,962
136,127	141	4,580	18,185	150,059	126,116	889,209
140,114	141	4,840	18,081	148,085	126,041	875,748
140,051	141	4,085	17,911	145,872	125,505	860,247

資料：資産税課

各年1月1日現在 単位：m²

別		構造別		
工場・倉庫・市場	その他	鉄筋コンクリート造	鉄骨造	その他造
6,651,256	588,436	4,180,013	10,741,654	125,210
6,845,421	584,083	4,205,234	11,175,414	122,369
7,807,558	593,056	4,335,136	12,602,248	131,016
7,963,573	589,990	4,410,556	13,050,225	109,932
8,098,221	579,525	4,467,699	13,426,933	107,906

資料：資産税課

各年1月1日現在

住宅 減失	共同住宅		農家住宅	
	新增築	減失	新增築	減失
30	38	72	-	103
31	35	86	-	75
51	43	63	-	89
42	61	81	-	206
42	59	80	-	123

資料：資産税課

各年1月1日現在

平成 17 年 棟数	平成 18 年 棟数	平成 19 年 棟数
111,768	112,515	113,440
26,805	27,282	27,980
84,963	85,233	85,460
72,300	72,754	73,208
2,505	2,481	2,445
8,149	8,007	7,846
2,009	1,991	1,961

資料：資産税課

I - 1 2 建築確認申請及び住宅着工件数の状況

(建築確認申請の状況)

年	受 付 件							
	総数	市					民	
		1～3号	4号	工作物	設 備	計	1～3号	4号
平成 15年	...	489	578	87	83	1,237
16	...	454	502	66	90	1,112
17	2,669	310	421	71	74	876	756	938
18	3,335	267	360	86	60	773	1,073	1,341
19	2,913	247	378	76	62	763	893	1,123

注：平成 16年以前の民間分は不明。

(住宅着工件数の状況)

年	着工 総数	市着工件数			民間着工件数			市
		住 宅		その他	住 宅		その他	住
		新 築	増 築		新 築	増 築		新 築
平成 15年	...	401	237	387	58,480
16	...	401	161	420	57,550
17	2,633	303	162	310	1,252	229	377	42,595
18	3,184	269	143	273	1,765	280	454	38,018
19	2,721	256	132	302	1,471	202	358	38,978

注：平成 16年までは旧豊田市域の数値である。

：平成 16年以前の民間分は不明。

：着工件数には、工作物、建築設備は含まない。

I - 1 3 着工建築物構造別建築物の数、床面積の合計、工事費予定額

	総 計			木 造			鉄骨鉄筋コンクリート造		
	建築物 の 数	床面積 の合計	工事費 予定額	建築物 の 数	床面積 の合計	工事費 予定額	建築物 の 数	床面積 の合計	工事費 予定額
	棟	m ²	万円	棟	m ²	万円	棟	m ²	万円
平成 14年度	2,455	831,283	11,982,073	1,371	183,229	3,002,848	7	15,718	303,750
15	2,573	557,778	8,344,469	1,374	184,814	2,986,806	2	179	x
16	2,714	719,273	10,830,044	1,435	195,914	3,171,851	6	18,443	223,070
17	3,082	1,023,373	13,797,604	1,664	229,113	3,706,852	5	61,675	1,257,100
18	3,515	981,361	15,179,182	1,805	252,595	4,146,188	2	12,636	x

注：建築物の数が1か2の場合工事費予定額xで表示

：平成 16年までは旧豊田市域の数値である。

数			確認済件数			検査済件数		
間分			総数	市	民間	総数	市	民間
工作物	設備	計						
...	1,206	1,206	...	1,115	1,115	...
...	1,118	1,118	...	969	969	...
47	52	1,793	2,747	847	1,900	1,686	869	817
57	91	2,562	3,329	780	2,549	2,944	687	2,257
65	69	2,150	2,858	660	2,198	2,861	628	2,233

資料：建築相談課

着工面積 (㎡)		民間着工面積 (㎡)		
宅 増築	その他	住 宅		その他
		新築	増築	
26,049	268,739
15,559	358,959
16,041	310,253	174,755	24,525	450,593
15,501	235,776	241,757	35,135	341,006
13,055	326,395	201,868	25,454	399,277

資料：建築相談課

鉄筋コンクリート造			鉄 骨 造			コンクリートブロック造			そ の 他		
建築物 の 数	床面積 の合計	工事費 予定額	建築物 の 数	床面積 の合計	工事費 予定額	建築物 の 数	床面積 の合計	工事費 予定額	建築物 の 数	床面積 の合計	工事費 予定額
棟	㎡	万円	棟	㎡	万円	棟	㎡	万円	棟	㎡	万円
82	79,233	1,311,105	990	552,847	7,362,520	5	256	1,850	-	-	-
81	76,726	1,213,974	1,101	292,451	4,120,739	1	15	x	14	3,593	20,350
110	108,877	2,322,635	1,141	392,003	5,054,357	1	142	x	21	3,894	56,131
102	138,373	2,483,163	1,294	592,920	6,338,324	5	110	765	12	1,182	11,400
145	128,359	2,078,066	1,533	584,070	8,688,044	5	2,592	46,600	25	1,109	13,884

資料：建築統計年報

I - 1 4 着工建築物用途別床面積の合計

旧分類

	建築物計	居住専用建築物	居住産業併用建築物	農林水産業用建築物	鉱工業用建築物	公益事業用建築物
平成 14年度	792,411	331,735	14,470	3,192	292,671	21,251

新分類

	建築物計	居住専用住宅	居住専用住宅標準住宅	居住産業併用建築物	農林水産業用建築物	鉱業、建設業用建築物
平成 15年度	557,778	349,002	3,678	13,221	1,321	1,208
16	719,273	357,663	55,284	17,913	3,372	9,453
17	1,023,373	436,919	56,119	74,989	2,882	3,764
18	964,094	439,125	6,225	13,678	2,149	3,670

	卸売・小売業用建築物	金融・保険業用建築物	不動産業用建築物	飲食店、宿泊業用建築物	医療、福祉用建築物
	17,039	1,167	5,201	7,186	14,790
	18,226	963	3,424	5,448	10,014
	47,712	31	13,911	5,383	6,578
	7,766	9,893	18,418	2,493	138,990

注：日本標準産業分類に伴い、建築着工統計の建築物用途分類が 15年 4月統計調査分より改正されている。

：平成 16年度までは旧豊田市域の数値である。

I - 1 5 着工建築物利用関係別新設住宅の戸数、床面積の合計

利用関係別	平成 14年度		平成 15年度		平成 16年度	
	戸	m ²	戸	m ²	戸	m ²
計	3,338	315,942	3,705	344,963	4,080	362,112
持家	1,504	219,298	1,542	225,387	1,659	237,918
貸家	1,520	63,854	1,846	85,194	2,059	84,384
給与住宅	12	871	9	435	18	1,812
分譲住宅	302	31,919	308	33,947	344	37,998

注：平成 16年度までは旧豊田市域の数値である。

単位：m²

商業用 建築物	サービス業用 建築物	公務文教用建 築物	他に分類されな い建築物
26,309	56,557	46,016	210

製造業用 建築物	電気・ガス・ 熱供給・水道 業用建築物	情報通信業用 建築物	運輸業用 建築物
53,855	667	3,149	39,349
109,267	1,528	1,612	36,018
217,555	2,229	33	66,868
152,806	1,450	165	53,872

教育、学習支 援業用建築物	その他のサービ ス業用建築物	公務用建築物	他に分類され ない建築物
16,252	20,566	9,209	918
30,971	27,682	27,870	2,565
18,153	31,907	14,078	24,262
25,456	56,807	9,091	22,040

資料：建築統計年報

平成 17 年度		平成 18 年度	
戸	m ²	戸	m ²
5,470	455,377	5,144	439,713
1,740	249,206	1,866	260,168
2,759	109,619	2,558	102,382
32	1,560	37	1,882
939	94,992	683	75,281

資料：建築統計年報

I - 1 6 表から I - 2 2 表までは住宅・土地統計調査 (標本調査)による推計結果であり、推計単位未満の四捨五入のため、総数と内訳が一致しないこともある。

I - 1 6 住宅数及び衛生設備状況別建物数

年	住 宅 数					住宅以外で 人が居住す る 建 物 数
	総 数	居住有り	居住世帯なし			
		住宅数	一時現在者のみ	空 屋	建築中	
昭和 58 年	80,650	74,200	620	5,330	500	770
63	93,640	83,420	990	8,370	860	660
平成 5 年	110,860	98,930	770	10,840	320	600
10	122,580	109,660	480	12,040	410	460
15	130,020	116,810	520	12,390	300	250

注：衛生設備の状況は、有居住宅数の内訳である。
：旧豊田市域の数値である。

I - 1 7 専用住宅の所有の関係、建て方別専用住宅数

建て方	平 成 1 0 年						
	総 数	持ち家	借 家	公 営	公団・公社	民 営	給与住宅
総 数	106,690	60,940	44,520	5,950	880	32,140	5,560
一戸建て	54,350	53,140	1,100	40	-	830	230
長屋建て	5,570	550	4,940	1,040	-	3,360	530
共同住宅	46,640	7,210	38,390	4,870	880	27,910	4,730
その他	130	30	100	-	-	30	70

注：旧豊田市域の数値である。

各年10月1日現在

台 所		浴 室		便 所			
				専 用		共 用	
専 用	共 用	あ り	な し	水 洗	水洗ではない	水 洗	水洗ではない
73,130	910	72,590	1,440	専 用	73,340	共 用	1,700
81,160	2,100	80,660	2,600	"	80,670	"	2,590
96,770	210	96,540	430	"	96,730	"	240
107,530	880	107,880	530	98,930	8,520	850	110
113,340	880	112,250	1,970	110,910	4,450

資料：住宅・土地統計調査

各年10月1日現在

平 成 1 5 年						
総 数	持ち家	借 家	借 家			
			公 営	公団・公社	民 営	給与住宅
114,560	68,680	43,320	5,570	1,460	31,590	4,690
62,810	61,120	1,170	-	-	1,020	160
2,970	410	2,270	640	-	1,590	40
48,720	7,140	39,850	4,930	1,460	28,960	4,500
60	20	20	-	-	20	-

資料：住宅・土地統計調査

I - 18 住宅の所有の関係、居住室数別住宅数

年	種 類	居			住	
		総 数	1 室	2	3	4
平成10年	総 数	109,660	8,370	6,680	16,860	20,280
	持 ち 家	63,190	50	60	910	7,200
	借 家	45,220	8,330	6,610	15,950	13,080

年	種 類	居			住	
		総 数	1 室	2	3	4
平成15年	総 数	116,810	9,520	5,760	15,780	20,480
	持 ち 家	70,650	40	210	1,510	8,130
	借 家	43,570	9,480	5,550	14,270	12,350

注：旧豊田市域の数値である。

I - 19 住宅の所有の関係、居住室の畳数別住宅数

年	種 類	総 数	6.0畳未満	6.0~ 11.9	12.0~ 17.9
平成10年	総 数	109,660	740	11,900	11,010
	持 ち 家	63,190	-	30	240
	借 家	45,220	740	11,860	10,770

年	種 類	総 数	5.9畳以下	6.0~ 8.9畳	9.0~ 11.9
平成15年	総 数	116,810	910	7,480	2,680
	持 ち 家	70,650	-	40	20
	借 家	43,570	910	7,440	2,660

注：旧豊田市域の数値である。

各年10月1日現在

室数				1住宅当たり 居住室数
5	6	7	8室以上	
16,530	14,480	9,930	15,280	4.98
15,800	14,150	9,870	15,150	6.51
720	330	60	130	2.85

室数						1住宅当たり 居住室数
5	6	7	8	9	10室以上	
18,040	16,250	11,330	6,730	3,370	6,960	5.09
16,890	15,860	11,140	6,610	3,350	6,910	6.47
1,160	390	190	110	20	60	2.84

資料：住宅・土地統計調査

各年10月1日現在

18.0~ 23.9	24.0~ 29.9	30.0~ 35.9	36.0~ 47.9	48.0以上	1住宅当たり居住室数
10,980	15,440	12,700	20,590	25,060	34.92
1,070	5,410	11,400	20,210	24,820	47.49
9,910	10,020	1,300	380	240	17.35

12.0~ 14.9	15.0~ 17.9	18.0~ 20.9	21.0~ 23.9	24.0~ 26.9	27.0~ 29.9
3,650	5,580	7,990	5,650	10,440	4,450
130	410	1,180	1,410	2,980	2,500
3,520	5,170	6,810	4,240	7,460	1,940

30.0~ 35.9	36.0~ 47.9	48.0~ 59.9	60.0以上	1住宅当たり居住室数
13,750	22,930	14,340	14,370	36
11,050	22,460	14,200	14,260	47
2,710	470	140	120	18

資料：住宅・土地統計調査

I - 2 0 建築年別居住住宅数

住宅の構造・種類	平成10年						
	総数	終戦前	終戦時 ~昭和45年	46年 ~55年	56年 ~平成2年	3年 ~7年	8年 ~10年9月
総数	109,660	910	15,150	32,310	31,420	19,120	9,450
木造	15,290	640	6,250	5,450	1,930	560	210
防火木造	43,180	270	4,580	15,540	13,980	5,830	2,800
非木造	51,200	-	4,320	11,320	15,510	12,730	6,440
専用住宅	106,690	850	14,500	31,290	30,770	18,720	9,290
併用住宅	2,970	60	650	1,020	650	400	160

注：旧豊田市域の数値である。

I - 2 1 家賃別借家数

年	住宅の種類区分	1 か 月 当 た り				
		総数	50円未満	50 ~9,999	10,000 ~19,999	20,000 ~39,999
平成10年	総数	45,220	360	780	5,340	15,510
	専用	44,520	330	780	5,320	15,460
	併用	690	30	-	10	50
	同居普通世帯	60	30	-	-	-
年	住宅の種類区分	1 か 月 当 た り				
		総数	50円未満	50 ~10,000	10,000 ~20,000	20,000 ~40,000
平成15年	総数	43,570	610	4,170	4,170	7,810
	専用	43,320	500	4,170	4,170	7,790
	併用	250	110	-	-	20
	同居普通世帯	370	280	-	-	-

注：旧豊田市域の数値である。

I - 2 2 構造・階級別住宅数

年・区分		総数	1 戸 建			長 屋	
			総数	1 階	2階以上	総数	1 階
平成10年	総数	109,660	56,720	9,370	47,350	6,030	3,340
	木造	15,290	10,920	3,220	7,700	2,650	2,220
	防火木造	43,180	39,360	5,720	33,650	1,320	1,000
	非木造	51,200	6,440	440	6,000	2,060	130
年・区分		総数	1 戸 建			長 屋	
			総数	1 階	2階以上	総数	1 階
平成15年	総数	116,810	64,780	7,890	56,900	3,030	1,730
	木造	34,740	31,940	6,000	25,940	1,640	1,490
	防火木造	25,710	23,380	1,550	21,830	140	50
	非木造	56,370	9,450	340	9,120	1,250	190

注：旧豊田市域の数値である。

各年10月1日現在

総数	平成15年							
	昭和35年以降	36年 ~45年	46年 ~55年	56年 ~60年	61年 ~平成2年	3年 ~7年	8年 ~12年	13年 ~15年9月
116,810	3,600	8,780	24,940	11,150	17,160	16,810	18,340	7,560
34,740	2,700	3,560	10,340	4,580	3,970	2,420	3,540	1,450
25,710	280	1,330	4,910	2,700	3,980	3,570	5,330	2,450
56,370	610	3,880	9,680	3,860	9,310	10,830	9,480	3,660
114,560	3,350	8,690	24,520	10,890	16,830	16,410	18,080	7,440
2,240	250	90	420	250	320	410	260	120

資料：住宅・土地統計調査

各年10月1日現在

家賃・間代 (9区分)							1か月当たり家賃・間代(円) 家賃50円未満を含む
40,000 ~59,999	60,000 ~79,999	80,000 9,999	100,000 ~129,999	130,000 円以上	不詳		
12,870	8,390	1,380	160	110	320		41,754
12,620	8,280	1,230	110	60	320		41,315
250	110	150	50	50	-		69,690
-	-	-	-	-	30		-

家賃・間代 (10区分)							1か月当たり家賃・間代(円) 家賃50円未満を含む
40,000 ~60,000	60,000 ~80,000	80,000 ~100,000	100,000 ~150,000	150,000 ~200,000	200,000 円以上	不詳	
14,210	9,470	1,340	200	-	10	1,590	42,870
14,180	9,460	1,340	150	-	-	1,570	42,754
30	10	-	50	-	10	20	63,265
20	-	-	-	-	-	60	-

資料：住宅・土地統計調査

各年10月1日現在

建 2階以上	共同住宅					その他
	総数	1階	2階	3~5階	6階以上	
2,690	46,670	110	15,050	20,160	11,350	240
430	1,660	-	1,660	-	-	50
320	2,490	-	2,490	-	-	10
1,930	42,520	110	10,900	20,160	11,350	180

建 2階以上	共同住宅					その他	
	総数	1階	2階	3~5階	6~10階		11階以上
1,290	48,770	-	15,360	21,420	8,490	3,150	230
150	1,110	-	1,110	-	-	-	40
90	2,130	-	2,130	-	-	-	50
1,060	45,530	-	12,120	21,420	8,480	3,150	130

資料：住宅・土地統計調査

I - 2 3 市営・県営住宅の状況

各年3月31日現在

管理区分		平成17年度			平成18年度			平成19年度		
		総数	入居戸数	空家戸数	総数	入居戸数	空家戸数	総数	入居戸数	空家戸数
市	総数	2,199	2,033	166(46)	2,159	2,036	123(63)	2,331	2,043	188(122)
	普通	1963	1822	141(33)	1922	1834	88(34)	1,992	1,841	151(85)
	特賃	139	119	20(10)	140	119	21(21)	142	123	19(19)
	その他	97	92	5(3)	97	83	14(8)	97	79	18(18)
県	総数	5,229	4,387	842	5,301	4,410	891	5,275	4,367	898
	普通	5,181	4,371	810	5,253	4,393	860	5,227	4,344	873
	特別県営	48	16	32	48	17	31	48	23	25

注：()内数字は入居可空家

資料：豊田加茂住宅管理事務所・住宅課

I - 2 4 公的分譲住宅建設戸数

市 分 譲				県 公 社 分 譲			
年 度	構 造	建設場所	戸 数	年 度	構 造	建設場所	戸 数
昭和40年度	木瓦平	京ヶ峰	55	昭和41年度	木平家	京ヶ峰	30
"	"	野見町	26	42	"	"	21
41	"	高橋・上野町	20	"	"	野見山町	83
43	"	水源町	20	43	"	"	73
44	"	京ヶ峰	3	44	"	"	116
"	"	秋葉町	13	"	"	荒井町	40
45	"	青木町	28	45	"	畝部東町	68
"	"	秋葉町	12	46	"	"	7
46	"	青木町	57	"	"	前林町	70
47	"	東山町	60	47	"	宝来町	127
48	"	"	60	48	"	畝部東町	100
49	"	"	34	49	"	"	130
50	"	東広瀬町	30	50	"	東広瀬町	50
54	宅地分譲	花園町	31	"	木2階	井上町	28
56	"	亀首町	30	53	"	"	15
57	"	"	24	54	"	"	53
59	"	宝来町	7	59	不燃・簡耐2階	五ヶ丘	27
60	"	"	3	63	木・簡耐2階	"	28
63	"	"	2	平成2年度	"	"	39
平成8年度	"	幸穂台	83	4	共同住宅3階	水源町	52
9	"	"	110	"	木・簡耐2階	乙部ヶ丘	22
10	"	"	39	"	共同分譲	"	8
昭和63年度	"	井ノ口町 (旧足助町)	15	5	木・準耐2階	"	52
平成4年度	"	黒田町	12	6	"	"	22
平成7年度	"	大蔵町	31	7	"	"	6
13	"	小原町	6	"	共同分譲	"	8
15	"	西細田町	15	8	木・準耐2階	"	26
				9	準耐2階	"	20
				10	"	"	11
				11	"	"	9
				12	木・準耐2階	"	8
				14	宅地分譲	"	24
				15	"	"	24
				16	"	"	23
				17	"	"	103
				18	"	"	140
				19	"	"	47

注：市は募集年度、県は建設年度である。

資料：愛知県住宅供給公社 事業課

J - 1 水道事業の概況

区 分	単 位	平成15年度	平成16年度	平成17年度	平成18年度	平成19年度
給水区域内人口	人	358,244	362,157	386,137	390,568	395,442
		26,070	25,675	25,374
		412,207	416,243	420,816
給 水 戸 数	戸	130,971	133,337	141,797	145,106	148,115
		8,439	8,513	8,610
		150,236	153,619	156,725
給 水 人 口	人	357,802	361,294	385,221	389,850	394,327
		25,012	25,052	24,832
		410,233	414,902	419,159
普 及 率	%	99.9	99.8	99.8	99.8	99.7
		95.9	97.5	97.8
		99.5	99.7	99.6
導・送・配水管 総延長	m	2,223,201	2,248,957	2,402,311	2,422,264	2,440,184
		956,465	958,564	980,607
		3,358,776	3,380,828	3,420,791
配 水 量	m ³	47,037,601	46,940,003	49,685,445	50,040,514	50,096,540
		3,455,136	3,225,904	3,350,131
		53,140,581	53,266,418	53,446,671
自 己 水	"	10,843,501	10,036,963	11,438,422	11,568,620	11,758,588
		3,455,136	3,225,904	3,350,131
		14,893,558	14,794,524	15,108,719
県 水	"	36,194,100	36,903,040	38,247,023	38,471,894	38,337,952
		*	*	*
		38,247,023	38,471,894	38,337,952
一 日 平 均	m ³ /日	128,518	128,602	136,124	137,097	136,875
		9,466	8,838	9,153
		145,590	145,935	146,029
一 日 最 大 起 日	"	147,345	150,143	153,472	158,364	152,374
		平成15年9月3日	平成16年7月8日	平成17年7月22日	平成18年7月14日	平成19年7月5日
一 日 最 小 起 日	"	103,298	103,189	106,842	105,911	110,307
		平成15年8月14日	平成17年1月2日	平成17年7月22日	平成19年1月2日	平成20年1月2日
1 人一日平均	l	359	356	353	351	347
		378	352	368
		354	351	348

注：上段：上水道、中段：簡易水道、下段：上水道＋簡易水道

資料：水道総務課

ただし、一日最大配水量及び一日最小配水量は上水道のみの数値である。

：平成16年度までは旧豊田市域の数値である。

J - 1 水道事業の概況(続き)

区 分	単 位	平成15年度	平成16年度	平成17年度	平成18年度	平成19年度
有 収 水 量	m ³	42,792,308	43,316,443	45,697,620	45,748,568	45,801,451
		2,539,894	2,428,712	2,446,391
		48,237,514	48,177,280	48,247,842
官公署学校用	"	2,049,216	2,274,875	2,415,655	2,389,265	2,258,946
		203,354	188,616	186,380
		2,619,009	2,577,881	2,445,326
家 庭 用	"	32,830,500	33,272,674	35,191,648	35,296,297	35,550,479
		1,936,421	1,877,267	1,899,676
		37,128,069	37,173,564	37,450,155
営 業 用	"	3,851,166	4,027,288	4,125,922	3,992,706	3,954,739
		308,560	311,072	304,368
		4,434,482	4,303,778	4,259,107
湯 屋 用	"	11,405	12,210	48,819	42,415	44,674
		40,391	2,606	1,500
		89,210	45,021	46,174
工 業 用	"	3,899,131	3,557,909	3,735,393	3,839,994	3,801,832
		35,048	30,284	33,770
		3,770,441	3,870,278	3,835,602
プ ー ル 用	"	114,518	125,475	116,979	129,351	134,231
		13,217	14,823	19,872
		130,196	144,174	154,103
共 用 栓	"	34,883	34,778	38,840	36,420	38,902
		35	19	23
		38,875	36,439	38,925
そ の 他	"	1,489	9,234	24,364	22,120	17,648
		2,868	4,025	802
		27,232	26,145	18,450
有 収 率	%	91.0	92.3	92.0	91.4	91.4
		73.5	75.3	73.0
		90.8	90.4	90.3
1世帯1か月使用量	m ³	22.0	21.9	21.6	21.3	20.9
		20.7	20.0	20.0
		21.5	21.2	20.8

注：上段：上水道、中段：簡易水道、下段：上水道＋簡易水道

資料：水道総務課

ただし、一日最大配水量及び一日最小配水量は上水道のみの数値である。

：平成16年度までは旧豊田市域の数値である。

J - 2 用途別電灯・電力需要状況

区 分	平成 15 年 度			平成 16 年 度			平成
	口 数	契 約 数	使 用 電 力 量	口 数	契 約 数	使 用 電 力 量	口 数
総 数	194,333	1,112,890	4,003,955	197,842	983,321	4,069,132	229,875
電 灯	171,174	603,229	700,846	175,197	624,879	739,980	205,081
電 力	23,159	509,661	3,303,109	22,645	358,442	3,329,152	24,794

注：口数・契約数は年度末実績、使用電力量は年度実績。

：口数・契約数は特定規模需要を除き、使用電力量は特定規模需要を含む。

：特定規模需要の詳細は以下の通り。

平成 12年以降...特別高圧受電の需要

平成 16年以降...高圧受電で契約電力が 500kW以上の需要

平成 17年以降...高圧受電の需要

：平成 16年までは旧豊田市域の数値である。

J - 3 用途別ガス施設数及び消費量

年 度	総 数		家 庭 用		工 業 用	
	施 設 数	消 費 量	施 設 数	消 費 量	施 設 数	消 費 量
平成 15年度	65,355	169,135,843	63,318	24,296,182	211	131,831,425
16	65,995	217,104,537	63,919	23,501,491	222	177,177,716
17	67,758	293,287,093	65,612	25,380,999	257	248,423,454
18	69,082	312,153,557	66,926	25,602,974	268	267,262,449
19	70,020	326,251,347	67,661	26,350,263	269	277,715,347

注：施設数(取付けメーター数)は各年度末現在数。

：平成 16年度までは旧豊田市域の数値である。

単位：千kWh

17年度		平成18年度			平成19年度		
契約数	使用電力量	口数	契約数	使用電力量	口数	契約数	使用電力量
901,212	4,604,493	234,426	928,112	4,558,545	237,784	954,074	4,647,789
727,887	870,646	210,198	757,538	864,948	214,122	786,978	909,068
173,325	3,733,847	24,228	170,574	3,693,597	23,662	167,096	3,738,721

資料：中部電力㈱

単位：m³

商業用		公用		医療用	
施設数	消費量	施設数	消費量	施設数	消費量
1,046	7,077,068	585	3,988,340	195	1,942,828
1,056	7,836,922	586	4,359,697	212	4,228,711
1,069	8,623,277	601	6,160,238	219	4,699,125
1,089	8,969,971	575	6,313,734	224	4,004,429
1,270	9,777,766	583	7,403,980	237	5,003,991

資料：東邦ガス㈱

K - 1 市内金融機関の預金・貸出の状況

年 度	預 金 残 高	貸 出 残 額	普通銀行	
			機関数	店舗数
平成 15 年度	1,768,319	907,245	9	14
16	1,767,894	893,215	9	14
17	2,104,455	1,015,352	9	14
18	2,202,173	1,110,355	9	14
19	2,317,837	1,161,829	9	14

注：市内金融機関の合計数字である。
：平成 16年度までは旧豊田市域の数値である。

K - 2 豊田市商工業者事業資金及び商工業振興資金の業種別融資状況

年	総 数		農 業		鉱 業		建 設 業		情報通信業	
	件数	金 額	件数	金 額	件数	金 額	件数	金 額	件数	金 額
平成 15年度	741	452,570	2	1,460	-	-	181	123,685	11	5,110
16	840	503,591	2	275	-	-	226	135,238	2	750
17	853	541,409	2	600	3	2,200	246	147,678	4	3,600
18	960	802,239	1	70	3	1,425	241	198,362	4	5,930
19	820	607,767	3	840	4	5,190	222	160,756	7	2,500

注：平成 16年度までは旧豊田市域の数値である。

K - 3 たばこ消費量及び市たばこ税額

単位：千本、千円

区 分		平成 15 年度	平成 16 年度	平成 17 年度	平成 18 年度	平成 19 年度
総 数	数量	886,536	891,918	933,231	887,335	859,680
	金額	2,527,691	2,647,645	2,770,008	2,819,323	2,826,372
国 産	数量	681,429	685,018	639,802	585,301	563,911
	金額	1,940,919	2,031,704	1,896,470	1,860,494	1,850,924
外国産	数量	205,108	206,900	293,429	302,034	295,769
	金額	586,772	615,941	873,538	958,829	975,448

注：四捨五入のため、総数と内訳は必ずしも一致しない。資料：市民税課
：3月から翌年2月売渡し分を年度の計として捉えている。
：平成 16年度までは旧豊田市域の数値である。

各年度末現在 単位:百万円

信用金庫		労働金庫		信用組合		農協		信託銀行		合計	
機関数	店舗数	機関数	店舗数	機関数	店舗数	機関数	店舗数	機関数	店舗数	機関数	店舗数
4	38	1	2	-	-	1	30	-	-	15	84
4	38	1	2	-	-	1	30	-	-	15	84
4	42	1	2	-	-	1	46	-	-	15	104
4	42	1	2	-	-	1	46	-	-	15	104
4	42	1	2	-	-	1	42	-	-	15	100

資料:市内金融機関

単位:万円

運輸業		製造業		卸売業		小売業		飲食店、宿泊業	
件数	金額	件数	金額	件数	金額	件数	金額	件数	金額
9	4,086	144	116,540	47	38,330	113	58,481	79	18,724
17	12,530	172	130,150	38	36,342	153	90,306	73	25,083
23	29,145	185	150,296	41	38,110	112	47,238	71	27,317
20	21,525	213	241,556	47	49,720	175	137,611	78	32,034
27	29,629	164	162,797	42	45,030	139	92,689	57	27,550
		サービス業		医療、福祉		教育、学習支援		その他	
件数	金額	件数	金額	件数	金額	件数	金額	件数	金額
		114	66,855	18	10,353	1	100	22	8,846
		111	51,295	18	8,923	4	513	24	12,186
		118	70,177	26	17,748	1	150	21	7,150
		130	81,139	27	20,763	2	1,120	19	10,984
		109	53,049	22	14,480	1	152	23	13,105

資料:商業観光課

K - 4 名古屋市消費者物価指数

品 目	ウエイト	平		成			
		平均指数	対前年比	1 月	2 月	3 月	4 月
総 合	10,000	100.5	0.3	100.2	99.7	100.2	100.4
生鮮食品を除く総合	9,571	100.3	0.2	99.9	99.6	100.1	100.3
食 料	2,705	100.7	0.3	100.7	99.7	100.5	100.6
穀 類	234	98.3	0.8	97.8	97.6	97.8	98.8
魚 介 類	231	103.5	0.4	104.6	102.7	105.6	106.9
生 鮮 魚 介 類	138	104.4	0.1	105.0	102.2	108.2	108.9
肉 類	213	100.7	0.9	99.8	98.7	98.9	98.7
乳 卵 類	120	96.9	1.8	96.7	96.7	97.8	96.5
野 菜・海 藻	287	99.6	2.9	100.2	93.7	96.3	99.5
生 鮮 野 菜	187	100.3	3.5	101.1	90.9	94.8	99.4
果 物	110	109.5	7.1	114.1	112.6	110.2	103.3
生 鮮 果 物	104	111.1	8.4	116.0	114.3	111.8	104.5
油 脂・調 味 料	99	97.8	0.1	96.5	97.5	98.5	97.7
菓 子 類	233	101.7	1.7	99.9	100.2	101.0	101.3
調 理 食 品	284	102.0	1.0	101.4	101.0	102.3	101.8
飲 料	139	91.1	1.5	92.0	92.9	92.9	92.1
酒 類	121	99.3	0.0	99.2	99.1	99.6	99.8
外 食	634	102.1	1.2	102.0	102.0	102.0	101.9
住 居	1,904	101.6	0.5	101.7	101.7	101.7	101.6
家 賃	1,705	101.9	0.7	101.9	101.9	102.0	102.0
設 備 修 繕・維 持	199	98.6	1.5	100.0	100.0	99.9	98.2
光 熱・水 道	657	103.7	1.1	103.6	103.4	103.4	103.5
電 気 代 料	274	102.4	1.1	102.3	102.3	102.3	102.3
ガ ス 代 料	200	106.1	2.1	105.9	105.9	105.9	106.2
他 の 光 熱	22	126.0	0.2	124.3	118.2	118.2	118.2
上 下 水 道 料	160	100.0	0.0	100.0	100.0	100.0	100.0
家 具・家 事 用 品	310	96.1	1.1	97.4	96.5	96.0	96.8
家 庭 用 耐 久 財	100	87.9	6.0	92.2	90.4	87.4	90.2
室 内 装 備 品	33	94.1	4.2	97.7	96.5	96.2	95.0
寢 具 類	19	105.1	2.2	104.3	105.5	105.4	107.0
家 事 雑 貨	71	104.1	3.8	102.5	101.9	103.2	103.5
家 事 用 消 耗 品	70	97.4	1.0	97.1	96.4	97.4	97.0
家 事 サ ー ビ ス	16	98.6	1.4	100.0	100.0	100.0	98.1
被 服 及 び 履 物	493	101.7	2.3	98.9	96.5	101.0	102.5
衣 料	218	104.2	4.2	98.7	95.4	104.5	105.1
シャツ・セーター・下着類	160	98.2	0.9	99.8	94.7	95.5	99.3
履 物 類	50	103.2	5.2	96.2	103.9	103.9	103.9
他 の 被 服 類	36	100.1	1.7	97.7	96.8	99.9	100.3
被 服 関 連 サ ー ビ ス	28	101.2	0.7	101.0	101.0	101.0	101.3
保 健 医 療	432	100.3	0.9	99.9	99.9	100.2	100.5
医 薬 品・健 康 保 持 用 撮 取 品	104	99.0	0.4	98.4	98.4	99.4	99.5
保 健 医 療 用 品・器 具	86	100.4	0.7	100.6	101.0	100.9	100.8
保 健 医 療 サ ー ビ ス	242	100.9	1.5	100.2	100.2	100.2	100.9

平成17年 = 100、地域差指数(平成14年)全国平均 = 100

19年								(参考)地域差指数	
5月	6月	7月	8月	9月	10月	11月	12月	愛知県	名古屋市
100.6	100.5	100.4	100.8	100.9	101.0	100.7	100.7	99.0	102.7
100.4	100.3	100.3	100.4	100.6	100.7	100.8	100.7	99.1	102.8
100.6	100.6	100.4	101.2	101.6	101.4	100.3	100.7	99.2	101.4
97.8	98.3	98.1	98.1	98.9	98.5	97.8	99.8	101.0	102.5
105.0	103.2	103.2	102.8	102.3	102.5	100.9	102.3	94.4	100.3
106.1	105.0	103.2	103.9	102.8	103.6	100.6	103.8	92.5	98.8
101.3	102.1	100.8	100.3	101.8	100.6	103.6	102.2	100.4	103.5
96.4	96.7	96.0	95.4	96.2	97.0	99.4	98.4	96.4	97.2
100.4	96.6	98.3	104.9	104.1	104.6	97.6	99.4	101.5	104.2
100.6	95.5	98.5	108.3	107.6	108.3	97.4	100.6	101.4	103.4
111.1	114.3	104.8	112.4	118.0	114.6	101.2	97.4	99.6	101.1
112.8	115.3	106.3	114.1	120.2	116.7	102.5	98.4	99.6	101.1
96.9	97.8	96.9	99.8	96.9	100.2	96.0	98.6	96.4	97.1
101.4	101.5	102.6	101.5	102.4	102.2	103.3	103.1	99.8	107.1
100.3	102.4	103.8	102.6	102.5	101.2	102.1	102.3	103.4	105.7
90.7	91.2	91.1	88.5	89.9	90.5	90.7	91.1	98.5	101.1
98.6	99.6	98.8	99.6	100.2	98.8	99.2	98.6	99.3	99.8
101.9	101.9	101.9	102.0	102.0	102.2	102.2	102.8	98.3	97.5
101.5	101.5	101.6	101.6	101.6	101.6	101.5	101.1	94.2	102.0
102.0	101.9	102.0	102.0	102.0	102.0	101.9	101.4	87.5	102.7
98.0	98.1	98.2	98.2	98.1	98.1	98.1	98.1	102.1	101.4
103.5	103.7	103.4	103.4	103.4	104.0	104.4	104.9	96.5	99.7
102.3	102.3	102.0	102.0	102.0	102.8	102.8	102.8	99.7	100.3
106.2	106.2	105.7	105.7	105.7	106.4	106.4	106.4		
118.6	124.6	124.6	123.3	124.0	127.1	137.0	153.7	97.3	98.7
100.0	100.0	100.0	100.0	100.0	100.0	100.0	100.0	86.8	97.8
96.5	95.6	95.0	94.3	95.4	96.4	96.8	96.1	99.7	105.4
88.6	87.2	84.9	83.6	86.3	88.6	87.8	87.5	99.0	101.0
95.1	94.7	92.4	91.1	92.6	91.2	93.8	93.4	104.3	112.6
107.0	104.3	103.4	103.5	104.9	105.9	105.9	104.0	105.2	118.7
103.6	103.8	104.4	105.2	104.7	105.2	106.4	105.1	97.2	114.8
98.1	96.5	97.9	96.9	97.1	98.2	98.6	97.7	101.5	103.2
98.1	98.1	98.1	98.1	98.1	98.1	98.1	98.1	94.9	90.2
103.7	103.2	100.4	97.6	104.1	105.2	104.4	102.4	101.2	110.4
107.1	105.8	101.9	98.4	108.1	109.6	109.1	106.4	102.4	112.5
100.3	100.5	97.2	93.7	100.3	100.7	99.1	96.9	99.5	108.0
103.8	103.8	103.8	103.8	103.8	103.8	103.8	103.8	99.7	114.1
100.4	100.2	99.8	98.0	99.8	103.1	102.5	102.1		
101.2	101.2	101.2	101.2	101.2	101.2	101.2	101.2	102.3	106.8
100.6	100.5	100.3	100.6	100.2	100.2	100.4	100.3	99.4	100.1
99.5	99.5	98.8	99.5	98.3	98.2	99.1	98.8	98.3	98.3
101.4	100.2	100.1	100.5	99.7	100.0	100.0	99.6	100.1	102.3
100.9	101.1	101.1	101.1	101.2	101.2	101.2	101.2	99.9	100.4

K - 4 名古屋市消費者物価指数（続き）

品 目	ウエイト	平		成			
		平均指数	対前年比	1 月	2 月	3 月	4 月
交 通 ・ 通 信	1,341	99.8	0.4	99.8	99.0	98.6	98.6
交 通	236	99.9	0.2	99.5	99.0	99.9	99.7
自動車等関係費	746	102.3	0.1	101.4	100.8	100.3	100.4
通 信	359	94.4	2.0	96.5	95.2	94.2	94.2
教 育	438	102.1	1.0	101.4	101.5	101.5	102.2
授 業 料 等	316	102.4	1.1	101.6	101.6	101.6	102.6
教科書・学習参考教材	11	101.2	1.2	100.0	101.3	101.3	101.3
補 習 教 育	112	101.3	0.5	101.1	101.1	101.1	101.3
教 養 娛 楽	1,118	97.1	1.0	95.5	95.6	96.8	97.2
教養娯楽用耐久財	120	66.2	16.6	68.8	69.1	70.0	70.3
教養娯楽用品	225	98.7	0.9	98.8	99.3	100.6	98.9
書籍・他の印刷物	163	100.6	0.3	100.7	100.4	100.5	100.5
教養娯楽サービス	610	101.6	0.9	98.1	98.2	99.7	101.0
諸 雑 費	602	101.3	1.0	101.1	101.0	101.3	101.2
理美容 サービス	131	99.8	0.4	100.2	100.2	100.2	100.2
理 美 容 用 品	129	96.4	0.6	96.1	95.7	96.7	96.1
身 の 回 り 用 品	89	106.5	2.3	106.2	105.9	106.6	106.7
た ば こ	57	109.1	4.3	109.1	109.1	109.1	109.1
他 の 諸 雑 費	195	100.7	0.3	100.4	100.4	100.4	100.4
再 掲							
エ ネ ル ギ ー	686	106.8	1.8	105.7	104.9	104.4	104.5
教 育 関 係 費	502	101.9	0.8	101.4	101.4	101.3	102.0
教養娯楽関係費	1,225	97.2	1.0	95.7	95.7	97.0	97.4
情 報 通 信 関 係 費	430	95.5	1.6	97.0	96.1	95.3	95.3

注：生鮮食品とは、生鮮魚介・生鮮野菜・生鮮果物である。

：地域差指数は、平成14年全国物価調査結果による。

：豊田市の指数の公表は16年3月分で終了。

：平成18年7月より生地・他の被服類を他の被服類と被服関連サービスに細分化し、新たにエネルギーと情報通信関係費を追加。

（エネルギーの内訳は電気代、都市ガス代、プロパンガス代、灯油及びガソリンである。）

平成17年 = 100、地域差指数(平成14年)全国平均 = 100

19年								(参考)地域差指数	
5月	6月	7月	8月	9月	10月	11月	12月	愛知県	名古屋市
99.3	99.4	99.8	100.5	99.9	100.0	100.7	101.4	96.6	102.5
99.7	99.1	100.3	101.9	99.3	99.6	100.2	100.9	103.2	107.6
101.6	102.1	102.5	103.1	103.1	102.8	104.0	105.1	93.2	100.6
94.2	94.1	94.1	94.0	93.8	94.4	94.3	94.2	100.3	102.9
102.3	102.3	102.3	102.3	102.3	102.3	102.3	102.3	102.1	102.0
102.6	102.6	102.6	102.6	102.6	102.6	102.6	102.6	99.9	99.4
101.3	101.3	101.3	101.3	101.3	101.3	101.3	101.3	100.0	100.0
101.3	101.3	101.3	101.3	101.3	101.3	101.3	101.3	109.5	108.9
97.8	96.8	97.3	99.5	97.9	97.5	96.5	96.3	100.7	103.4
69.0	64.7	63.2	65.4	63.8	64.8	63.0	62.8	101.2	102.0
99.9	98.3	97.9	99.1	98.4	99.1	97.8	95.7	97.5	101.0
100.5	100.5	100.5	100.7	100.5	100.6	100.6	100.6	104.7	104.8
101.9	101.6	103.0	106.0	103.7	102.6	101.6	102.0	101.0	104.3
100.9	100.9	100.9	101.3	101.1	101.9	102.0	101.6	104.1	106.6
99.6	99.6	99.6	99.6	99.6	99.6	99.6	99.6	100.6	92.9
95.3	95.4	95.3	96.0	95.0	98.8	99.0	97.2	99.0	101.6
106.7	106.7	106.5	106.4	106.6	106.8	106.8	106.6	103.7	109.4
109.1	109.1	109.1	109.1	109.1	109.2	109.2	109.2	100.0	100.0
100.4	100.4	100.4	101.2	101.2	101.2	101.2	101.2	112.2	121.4
105.8	106.5	106.6	107.4	107.4	108.0	109.6	111.3	*	*
102.1	102.1	102.1	102.1	102.1	102.1	102.1	102.1	*	*
97.9	96.9	97.6	99.8	97.8	97.6	96.6	96.5	*	*
95.3	95.3	95.3	95.3	95.3	95.3	95.2	95.2	*	*

資料：愛知県統計課

K - 5 食肉卸売市場取扱高

年	総 数		豚		肉 用 牛	
	数 量	金 額	数 量	金 額	数 量	金 額
平成 15 年	3,028,328	1,650,535	2,496,673	995,620	456,386	612,211
16	3,249,189	1,989,741	2,585,796	1,095,409	478,960	754,472
17	3,014,019	1,987,284	2,461,513	1,252,252	394,390	603,524
18	3,173,617	1,862,390	2,665,866	1,194,614	359,632	550,107
19	3,033,178	1,837,487	2,636,553	1,277,399	336,073	513,623

K - 6 青果物卸売市場推定取扱高

単位：t・千円

年 度	総 数		野 菜		果 実		加 工 品	
	数 量	金 額	数 量	金 額	数 量	金 額	数 量	金 額
平成 15年度	49,502	9,765,632	29,771	5,487,198	18,732	3,946,372	1,000	332,061
16	46,777	9,994,892	28,532	5,603,894	17,286	4,070,015	959	320,983
17	48,684	9,551,305	29,497	5,392,706	18,231	3,850,968	956	307,631
18	46,828	9,794,896	29,989	5,366,459	15,910	4,122,500	929	305,937
19	45,478	9,291,816	29,691	5,350,256	15,036	3,698,766	751	242,793
内 訳								
19年 4月	3,502	787,268	2,506	468,528	929	302,177	67	16,563
5月	3,939	808,345	2,840	476,251	1,024	315,008	75	17,087
6月	3,992	750,908	2,682	426,104	1,247	311,738	62	13,066
7月	3,296	708,582	2,039	392,476	1,207	305,686	50	10,420
8月	3,243	779,670	2,016	393,956	1,184	371,055	43	14,660
9月	3,533	770,330	2,395	445,571	1,093	312,790	44	11,969
10月	4,139	846,904	2,682	511,663	1,406	321,360	51	13,881
11月	4,381	760,895	2,703	447,488	1,602	291,551	76	21,856
12月	4,679	912,239	2,646	489,131	1,916	356,082	118	67,026
20年 1月	3,418	630,272	2,245	368,399	1,121	238,593	52	23,279
2月	3,601	751,398	2,356	455,051	1,193	280,356	53	15,990
3月	3,756	785,004	2,580	475,637	1,114	292,370	61	16,997

注：四捨五入のため、総数と内訳は必ずしも一致しない。

資料：卸売市場

単位：kg・千円

乳用牛		仔牛		その他	
数量	金額	数量	金額	数量	金額
74,753	42,605	-	-	516	99
184,276	139,811	-	-	157	49
157,301	130,989	815	519	-	-
147,858	117,572	261	97	-	-
60,288	46,356	264	109	-	-

資料：食肉センター

K - 7 生鮮魚介類卸売市場推定取扱高

単位：t・千円

年度	総数		鮮魚		冷凍魚		塩干品・ねり製品	
	数量	金額	数量	金額	数量	金額	数量	金額
平成15年度	5,063	3,929,304	1,963	1,911,129	222	234,981	2,878	1,783,194
16	4,879	3,774,991	1,867	1,819,466	198	201,403	2,813	1,754,122
17	4,770	3,717,693	1,800	1,783,127	205	203,440	2,765	1,731,126
18	4,662	3,646,938	1,757	1,752,376	176	176,270	2,730	1,718,291
19	4,424	3,452,492	1,690	1,675,593	171	163,969	2,563	1,612,930
内 訳								
19年 4月	366	284,147	140	137,585	15	14,747	210	131,815
5月	386	298,071	150	146,789	15	12,384	221	138,897
6月	355	277,848	140	136,414	14	13,471	201	127,963
7月	350	281,731	138	142,130	14	12,522	198	127,080
8月	332	265,511	128	132,261	14	13,506	190	119,745
9月	329	254,110	124	122,336	13	11,514	192	120,260
10月	373	288,709	140	137,930	13	12,754	220	138,025
11月	366	280,206	137	134,238	15	14,227	214	131,741
12月	500	395,014	179	180,031	18	22,442	302	192,541
20年 1月	338	265,337	130	129,368	11	11,097	197	124,872
2月	342	262,918	132	128,426	13	11,549	198	122,943
3月	387	298,889	153	148,085	15	13,756	219	137,048

注：四捨五入のため、総数と内訳は必ずしも一致しない。

資料：卸売市場

L - 1 幼稚園の状況

年度	園数	学級数	教員数 (兼務者を含む)			総数		
			計	男	女	計	男	女
16	33	210	346	17	329	5,285	2,693	2,592
17	37	223	368	22	346	5,453	2,784	2,669
18	37	222	370	18	352	5,400	2,773	2,627
19	37	221	326	16	310	5,395	2,712	2,683

注：平成16年までは旧豊田市域の数値である。

L - 2 小学校の状況

年度	学校数	学級数				教員数 (兼務者を含む)			児					
		計	単式	複式	特殊	計	男	女	総数			1年		
									計	男	女	計	男	女
平成15年	52	766	697	6	63	1,150	407	743	21,798	11,102	10,696	3,726	1,866	1,860
16	52	801	726	7	68	1,192	411	781	21,969	11,162	10,807	3,757	1,926	1,831
17	79	1,010	898	22	90	1,574	576	998	25,434	12,985	12,449	4,347	2,237	2,110
18	76	1,004	897	22	91	1,574	574	1,000	25,542	13,064	12,478	4,370	2,263	2,107
19	76	1,013	898	19	96	1,566	563	1,003	25,517	13,102	12,415	4,303	2,228	2,075

注：平成16年までは旧豊田市域の数値である。

L - 3 中学校の状況

年度	学校数	学級数				教員数 (兼務者を含む)			生		
		計	単式	特殊	計	男	女	総数			
								計	男	女	
平成15年	22	329	306	23	739	459	280	10,887	5,567	5,320	
16	22	327	301	26	744	463	281	10,693	5,487	5,206	
17	28	395	364	31	895	559	336	12,390	6,397	5,993	
18	28	397	362	35	909	555	354	12,366	6,382	5,984	
19	28	409	371	38	887	537	350	12,304	6,338	5,966	

注：平成16年までは旧豊田市域の数値である。

各年5月 旧現在

園 児 数								
3 歳			4 歳			5 歳		
計	男	女	計	男	女	計	男	女
971	511	460	2,187	1,120	1,067	2,086	1,054	1,032
1,030	515	515	2,103	1,081	1,022	2,152	1,097	1,055
1,052	534	518	2,206	1,127	1,079	2,195	1,123	1,072
1,200	586	614	2,027	1,062	965	2,173	1,125	1,048
1,258	594	664	2,122	1,063	1,059	2,015	1,055	960

資料：学校基本調査

各年5月 旧現在

童 数														
2 年			3 年			4 年			5 年			6 年		
計	男	女	計	男	女	計	男	女	計	男	女	計	男	女
3,642	1,853	1,789	3,796	1,917	1,879	3,590	1,836	1,754	3,517	1,794	1,723	3,527	1,836	1,691
3,688	1,842	1,846	3,632	1,849	1,783	3,789	1,909	1,880	3,589	1,840	1,749	3,514	1,796	1,718
4,221	2,164	2,057	4,191	2,132	2,059	4,113	2,096	2,017	4,368	2,207	2,161	4,194	2,149	2,045
4,338	2,244	2,094	4,189	2,152	2,037	4,198	2,136	2,062	4,082	2,065	2,017	4,365	2,204	2,161
4,382	2,266	2,116	4,340	2,248	2,092	4,207	2,159	2,048	4,199	2,133	2,066	4,086	2,068	2,018

資料：学校基本調査

各年5月 旧現在

徒 数								
1 年			2 年			3 年		
計	男	女	計	男	女	計	男	女
3,519	1,790	1,729	3,609	1,855	1,754	3,759	1,922	1,837
3,526	1,829	1,697	3,543	1,801	1,742	3,624	1,857	1,767
4,080	2,115	1,965	4,135	2,144	1,991	4,175	2,138	2,037
4,118	2,110	2,008	4,094	2,119	1,975	4,154	2,153	2,001
4,248	2,150	2,098	4,052	2,099	1,953	4,004	2,089	1,915

資料：学校基本調査

L - 4 高等学校の状況

年度	学校数		教 員 数						
	本校	分校	総数	本 務 者			兼 務 者		
				計	男	女	計	男	女
平成15年	13	-	880	665	489	176	215	107	108
16	13	-	877	657	479	178	220	113	107
17	16	1	974	698	510	188	276	147	129
18	16	1	953	694	508	186	259	121	138
19	16	1	948	695	496	199	253	124	129

注：平成16年までは旧豊田市域の数値である。

L - 5 中学校卒業者の進学就職状況

年度	性別	総数	高等学校等進学者（就職進学者を含む）					専門学校 等入学者	就職者	無業者
			計	全日制	定時制	高等専門学校	海外学校			
平成15年度	計	3,615	3,335	3,224	71	34	6	137	73	70
	男	1,849	1,701	1,631	40	27	3	66	51	31
	女	1,766	1,634	1,593	31	7	3	71	22	39
16	計	4,152	3,833	3,744	45	44	-	211	57	51
	男	2,138	1,971	1,917	29	25	-	101	47	19
	女	2,014	1,862	1,827	16	19	-	110	10	32
17	計	4,037	3,623	3,546	52	20	5	177	86	48
	男	2,045	1,795	1,750	27	18	-	82	62	23
	女	1,992	1,828	1,796	25	2	5	95	24	25
18	計	4,133	3,706	3,598	66	35	7	162	100	65
	男	2,181	1,910	1,839	39	27	5	76	82	31
	女	1,952	1,796	1,759	27	8	2	86	18	34
19	計	4,099	3,688	3,602	62	21	3	138	102	69
	男	2,167	1,920	1,874	29	16	1	46	86	29
	女	1,932	1,768	1,728	33	5	2	92	16	40

注：就職進学者を含まない数

：平成15年度までは旧豊田市域の数値である。

：平成16年度の値は新市域での総数である。

L - 6 高等学校卒業者の進学就職状況

年	性別	総数	大 学 等 進 学 者				専 修		
			計	大 学	短 大	通信教育等	計	専修学校 (専門課程)進学者	専修学校 (一般課程)入学者
19	計	3,331	1,848	1,562	286	-	548	319	130
	男	1,835	942	932	10	-	287	117	105
	女	1,496	906	630	276	-	261	202	25

就 職

計	農 業 , 林 業	漁 業	鉱業, 採 石業, 砂 利採取業	建設業	製造業	電 気 ・ ガ ス ・ 熱 供 給 ・ 水 道 業	情 報 通 信 業	運 輸 業 , 郵 便 業	卸 売 業 , 小 売 業
936	-	-	-	8	730	4	3	17	31
606	-	-	-	8	528	4	1	14	6
330	-	-	-	-	202	-	2	3	25

注：就職者総数の内訳は愛知県統計課の資料による。

：就職者総数の計には就職進学者が含まれる。

：・・・女で専修学校（一般課程）入学者のうち、就職している者が1名いるため、総数と各計の合計は一致しない。

各年5月1日現在

総数	生徒数					
	全日制			定時制		
	計	男	女	計	男	女
10,759	10,545	5,693	4,852	214	152	62
10,622	10,414	5,714	4,700	208	154	54
10,938	10,734	5,894	4,840	204	148	56
10,615	10,440	5,733	4,707	175	122	53
10,369	10,189	5,645	4,544	180	131	49

資料：学校基本調査

就業者（就職進学者を含む）									
計	農林水産業	建設業	製造業	卸・小売業	運輸・通信業	電気・ガス・水道業	サービス業	その他	
73	1	15	29	4	-	-	18	6	
51	1	15	24	3	-	-	5	3	
22	-	-	5	1	-	-	13	3	
60	-	3	45	-	-	-	7	5	
50	-	2	37	-	-	-	7	4	
10	-	1	8	-	-	-	-	1	
103	-	10	67	-	-	-	20	6	
83	-	10	63	-	-	-	8	2	
20	-	-	4	-	-	-	12	4	
100	-	10	61	3	1	1	13	11	
82	-	10	59	-	1	1	8	3	
18	-	-	2	3	-	-	5	8	
102	-	5	73	-	1	2	16	5	
86	-	5	68	-	1	2	6	4	
16	-	-	5	-	-	-	10	1	

資料：学校教育課

学校等		
公共職業能力開発施設等入学者	一時的な仕事に就いた者	左記以外の者(死亡・不詳の者を含む)
17	26	56
14	13	38
3	13	18

者数										
金融業、保険業	不動産業、物品賃貸業	学術研究、専門・技術サービス業	宿泊業、飲食サービス業	生活関連サービス業、娯楽業	教育、学習支援業	医療、福祉	複合サービス業	サービス業(他に分類されないもの)	公務(他に分類されるものを除く)	左記以外のもの
-	-	2	10	22	2	36	26	18	14	13
-	-	2	2	4	1	-	14	10	12	-
-	-	-	8	18	1	36	12	8	2	13

資料：学校基本調査、愛知県統計課

L - 7 各種学校、専修学校の概況

年	学校数	教 員 数					
		本 務 者			兼 務 者		
		計	男	女	計	男	女
平成 15年	10	67	12	55	216	152	64
16	10	65	12	53	183	126	57
17	11	63	13	50	161	122	39
18	11	63	13	50	165	112	54
19	11	62	12	50	174	124	50

注：平成16年までは旧豊田市域の数値である。

L - 8 豊田工業高等専門学校の様況

年	施 設 (m ²)		教職員総数	教	
	敷地総面積	校舎等床総面積		校 長	教 授
平成 16年	122,860	37,783	191	1	31
17	122,860	37,599	188	1	29
18	122,860	37,606	184	1	33
19	122,860	37,613	181	1	35
20	122,860	37,613	172	1	34

注：平成19年から「助教授」が「准教授」となり、「助手」が「助教」と「助手」に分割された。

L - 9 豊田工業高等専門学校学生数の様況

年	学 生 数			専 門 課 程				
	総 数	男	女	機 械 工学科	電 気・電 子 シ ステム工学科	情 報 工学科	環 境 都 市 工 学 科	建 築 科
平成 16年	1,102	923	179	216	230	225	220	211
17	1,111	934	177	219	238	225	215	214
18	1,118	943	175	221	235	221	223	218
19	1,120	946	174	233	228	219	219	221
20	1,120	944	176	215	236	249	217	203

L - 10 豊田工業高等専門学校卒業者の就職状況

年	総 数	農 林・漁 業	鉱 業	建 設 業	製 造 業	卸・小 売 業
平成 16年	173	-	-	23	42	-
17	181	-	-	22	38	-
18	175	-	-	14	47	1
19	191	1	-	27	42	-
20	190	-	-	15	39	-

各年5月1日現在

職員数 (本務者)			生徒数		
計	男	女	計	男	女
23	10	13	746	287	459
22	10	12	772	306	466
20	9	11	730	266	464
20	9	11	688	228	460
18	8	10	657	204	453

資料：学校基本調査

各年5月1日現在

員数						事務系職員
准教授	講師	助教	助手	非常勤講師		
30	11	*	8	58	52	
30	12	*	9	58	49	
28	10	*	8	53	51	
30	8	5	5	3	52	
31	9	5	1	47	44	

資料：豊田工業高等専門学校

各年5月1日現在

入学状況						前年度卒業者数		
志願者数			入学者数			計	男	女
計	男	女	計	男	女			
571	514	57	213	181	32	173	140	33
427	370	57	214	181	33	181	151	30
509	443	66	214	177	37	175	142	33
391	335	56	215	182	33	191	161	30
411	360	51	210	178	32	190	162	28

資料：豊田工業高等専門学校

各年3月卒業者

金融・保険・ 不動産	運輸・通信業	電気・ガス・水 道・サービス	公務	自営・その他	進学
-	4	7	6	13	78
-	21	4	5	4	87
-	18	9	2	7	77
1	11	12	2	6	89
-	15	14	4	7	96

資料：豊田工業高等専門学校

L - 1 1 交流館利用状況

項目	年度	総数	視聴覚	逢妻	朝日丘	井郷	石野	梅坪台	上郷
			ライブ러리	交流館	交流館	交流館	交流館	交流館	交流館
件数	平成 15年度	76,064	2,905	2,048	3,343	3,257	1,854	3,614	4,430
	16	59,480	3,959	2,144	3,946	3,226	1,853	3,329	4,755
	17	59,887	3,695	2,246	3,579	3,321	2,378	3,387	4,936
	18	64,075	4,143	2,211	5,388	3,060	2,526	3,407	4,958
	19	78,472	3,713	2,096	5,904	3,008	1,976	3,648	5,125
人数	平成 15年度	1,960,703	65,733	64,781	71,839	191,778	43,956	99,661	340,292
	16	1,841,003	70,539	65,807	76,101	163,721	45,726	80,997	344,267
	17	1,802,346	62,809	61,560	84,711	136,566	59,506	87,429	316,581
	18	1,933,872	55,443	60,455	129,096	137,853	64,028	88,380	318,399
	19	2,512,734	45,095	67,866	156,283	156,406	57,589	105,099	345,168

項目	年度	竜神	若園	若林	旭	足助	小原	下山	藤岡
		交流館	交流館	交流館	交流館	交流館	交流館	交流館	交流館
件数	平成 15年度	3,712	2,676	2,957	*	*	*	*	*
	16	3,889	2,652	3,090	*	*	*	*	*
	17	3,729	2,501	2,953	357	1,199	1,339	123	749
	18	3,842	2,468	3,038	321	1,267	1,384	171	850
	19	3,982	2,451	3,009	735	1,343	1,488	364	839
人数	平成 15年度	102,759	71,243	110,503	*	*	*	*	*
	16	112,632	80,950	111,162	*	*	*	*	*
	17	97,844	67,856	104,801	4,294	25,948	26,156	3,637	14,741
	18	107,200	72,231	110,761	5,697	29,194	29,653	7,120	25,177
	19	112,540	75,623	114,934	11,332	28,437	34,971	27,601	36,863

注：図書館の利用状況も含む。

：平成14年度より、「中央公民館」は「視聴覚ライブ러리」に、その他「公民館」は「交流館」に名称変更した。

L - 1 2 コミュニティセンター利用状況

年度	総数		高橋コミュニティ		上郷コミュニティ	
	件数	人数	件数	人数	件数	人数
平成 15年度	23,944	1,273,231	3,725	227,993	4,427	338,738
16	24,439	1,231,191	3,539	234,245	4,755	344,267
17	27,930	1,234,020	2,745	224,791	4,936	316,582
18	29,946	1,254,179	2,699	219,484	4,958	318,399
19	25,925	1,375,950	2,852	274,314	5,125	345,168

猿投北 交流館	猿投台 交流館	末野原 交流館	崇化館 交流館	高 橋 交流館	豊 南 交流館	保 見 交流館	前 林 交流館	益 富 交流館	松 平 交流館	美 里 交流館
1,930	2,346	3,481	6,361	3,158	4,336	1,839	2,219	2,569	22,592	3,782
1,790	2,474	3,369	6,509	3,223	4,806	2,486	2,392	2,724	2,538	3,957
1,825	2,324	3,452	6,796	3,157	4,671	2,327	2,413	2,973	2,502	3,905
1,733	2,255	3,889	7,150	3,323	5,118	2,241	2,533	2,872	2,553	4,715
1,780	2,237	4,183	7,643	3,050	4,872	2,185	2,633	2,994	2,642	4,572
57,958	97,350	136,899	136,315	88,873	186,269	50,873	70,615	75,177	102,804	79,530
50,715	83,054	114,853	134,682	81,765	168,923	57,329	61,632	68,266	91,810	80,816
47,429	78,100	105,017	142,524	83,791	170,404	56,103	62,365	80,507	75,617	91,327
52,231	74,919	109,022	150,042	93,748	185,198	57,606	68,469	80,002	96,251	112,730
62,745	80,203	111,037	169,099	85,769	196,789	77,854	73,000	78,923	105,635	95,873

資料：生涯学習課、文化振興課

猿投コミュニティ		松平コミュニティ		高岡コミュニティ		西部コミュニティ	
件数	人数	件数	人数	件数	人数	件数	人数
3,267	191,788	2,592	102,804	4,762	256,451	5,171	155,457
3,228	165,782	2,538	91,800	5,180	243,805	5,199	151,292
7,326	207,564	2,502	74,996	5,163	264,119	5,258	145,968
9,599	197,131	2,545	95,939	5,265	290,914	4,880	132,312
4,749	197,676	2,642	105,635	5,549	339,245	5,008	113,912

資料：生涯学習課、文化振興財団

L - 1 3 市中央図書館蔵書冊数

年度	総数	一般							
		総記	哲学	歴史地理	社会科学	自然医学	工学	産業	
平成15年度	1,209,263	26,077	37,192	73,436	119,603	53,680	94,446	30,973	
16	1,235,447	27,465	38,203	73,646	112,539	55,721	95,224	31,903	
17	1,332,476	28,717	40,290	78,557	120,394	59,400	104,774	34,547	
18	1,411,303	30,286	42,982	83,757	129,582	63,578	114,091	36,910	
平成19年度	総数	1,483,201	31,560	45,631	88,129	137,834	67,497	121,791	38,944
	中央館	940,314	25,373	36,498	64,407	114,817	51,087	68,948	28,081
	ネットワーキング図書室	542,887	6,187	9,133	23,722	23,017	16,410	52,843	10,863

L - 1 4 市中央図書館利用状況

年度	利用冊数						
	総数			中央館			ネット
	総数	一般	児童	総数	一般	児童	総数
平成15年度	3,208,692	1,993,863	1,214,829	1,676,954	1,269,224	407,730	1,531,738
16	3,296,160	2,040,197	1,255,963	1,729,061	1,301,282	427,779	1,567,099
17	3,293,319	1,989,106	1,304,213	1,667,709	1,219,620	448,089	1,625,610
18	3,675,061	2,285,178	1,389,883	1,924,181	1,449,702	474,479	1,750,880
19	3,941,395	2,466,702	1,474,693	2,070,374	1,557,089	513,285	1,871,021

L - 1 5 郷土資料館資料数

年度	総数	各年3月末現在						
		文献	書跡	民俗	工芸	絵画	彫刻	考古
平成15年度	15,184 (57)	8,116	488	5,248	622	345	23	285
16	15,635 (57)	8,319	498	5,466	623	364	23	285
17	16,479 (57)	8,923	499	5,703	623	365	23	286
18	17,273 (61)	9,262	510	6,118	633	376	23	290
19	17,870 (61)	9,435	515	6,534	633	377	23	292

注：()内数は写真、資料分類外で合計に含む。

資料：文化財課

L - 1 6 郷土資料館、近代の産業と暮らし発見館及び民芸館利用状況

年度	郷土資料館			
	総数	大人・大学・高校生	小・中学生	就学前の子供
平成15年度	11,250	7,446	3,196	608
16	11,053	6,445	3,818	790
17	11,654	8,554	2,461	639
18	14,023	10,304	3,049	670
19	13,046	9,350	3,102	594

L - 1 7 総合体育館利用状況

年度	総合体育館									
	個人						団体			
	総数	卓球	バドミントン	テニス	ウエートサキット	その他	総数		スポーツ	
							件数	人数	件数	人数
平成15年度	11,720	238	393	159	9,844	1,086	1,384	125,046	1,275	115,143
16	14,343	393	408	75	9,842	3,625	2,181	130,751	1,908	122,198
17	12,430	344	377	92	8,535	3,082	2,374	110,494	1,848	93,732
18	10,129	393	394	120	8,151	1,071	1,607	80,195	1,195	68,652
19	69,625	87	389	65	62,333	6,751	4,067	219,511	2,873	174,318

注：平成16年度より一般催物の件数についてカウント方法の変更をしたため増加した。

平成19年度にスカイホール豊田が供用開始。旧市体育館に比べ施設規模が大きくなり利用者が増加した。

書 籍									各年3月末現在 その他資料		
芸術	語学	文学	自動車(和書)	自動車(洋書)	全国史誌	郷土資料	洋書	児童書	視聴覚資料	障がい者資料	
81,760	19,526	217,286	22,149	9,257	8,043	41,464	9,918	336,854	19,403	8,196	
82,886	19,651	226,647	25,128	9,819	8,141	43,131	10,575	346,240	19,930	8,598	
87,871	20,268	239,993	27,103	10,537	8,193	45,535	11,033	384,393	22,042	8,829	
92,725	21,792	250,400	30,644	10,797	8,202	46,981	11,384	403,610	23,991	9,591	
96,879	23,058	263,281	33,421	11,389	8,220	48,118	12,512	418,400	26,350	10,187	
69,996	17,162	164,403	33,421	11,389	8,220	48,118	12,512	149,345	26,350	10,187	
26,883	5,896	98,878	-	-	-	-	-	269,055	-	-	

資料：市中央図書館

ワ-館図書室		利 用 者 数						
		総 数			中 央 館		ネットワ-館図書室	
一般	児童	総 数	一般	児童	一般	児童	一般	児童
724,639	807,099	702,666	583,911	118,755	352,373	49,384	231,538	69,371
738,915	828,184	713,078	597,533	115,545	352,145	46,920	245,388	68,625
769,486	856,124	734,771	617,422	117,349	361,542	46,393	255,880	70,956
835,476	915,404	792,470	658,536	133,934	369,327	61,770	289,209	72,164
909,613	961,408	845,219	724,475	120,744	415,068	46,586	309,407	74,158

資料：市中央図書館

近代の産業とくらし発見館				民 芸 館	
総 数	大人・大学・高校生	中学生以下	総 数		
*	*	*	35,405		
*	*	*	27,442		
3,028	2,495	533	19,759		
8,413	6,397	2,016	26,784		
12,706	8,558	4,148	29,865		

資料：文化財課

館				柔 道 場			多目的ホール		研 修 室		開館 日数
体		会 議		個人	団 体						
件数	人数	件数	人数	人数	件数	人数	件数	人数	件数	人数	
10	6,638	99	3,265	524	356	16,918	429	16,800	106	4,203	314
167	5,238	106	3,315	391	324	15,015	417	10,081	104	4,463	312
288	8,897	238	7,865	455	294	13,005	427	8,858	195	7,814	309
27	4,067	385	7,476	237	362	12,440	530	9,953	153	5,639	308
555	6,124	639	39,069	365	391	12,086	631	13,536	555	6,124	321

資料：スポーツ課

L - 18 都市公園及び運動広場の利用状況

年 度	総 数		毘 森 公 園		白 浜 公 園		千 石 公 園		川 端
	件 数	人 数	件 数	人 数	件 数	人 数	件 数	人 数	件 数
平成 15年度	33,673	1,476,044	1,402	35,357	712	111,583	-	-	695
16	34,506	1,626,883	1,819	46,840	898	139,755	-	-	771
17	45,831	894,609	3,152	36,165	5,930	76,248	-	-	2,723
18	41,494	1,145,340	3,309	38,666	1,256	169,403	-	-	2,614
19	41,385	1,198,109	3,432	52,297	2,006	88,224	-	-	3,157

年 度	上 郷 公 園		平 山 公 園		新 生 公 園		加 茂 川 公 園		井 上
	件 数	人 数	件 数	人 数	件 数	人 数	件 数	人 数	件 数
平成 15年度	377	80,000	375	30,879	932	52,674	3,023	89,955	2,981
16	364	61,972	349	31,225	864	53,015	2,854	108,986	3,002
17	694	26,501	433	23,420	1,016	28,841	2,935	33,840	2,340
18	597	31,581	464	25,046	1,345	36,870	3,175	132,121	2,456
19	651	26,824	580	30,961	1,225	54,190	3,474	169,102	1,639

年 度	高橋運動広場		東山運動広場		逢妻運動広場		古瀬間運動広場		保見
	件 数	人 数	件 数	人 数	件 数	人 数	件 数	人 数	件 数
平成 15年度	456	4,619	2,246	36,916	*	*	190	21,741	1,691
16	807	4,517	2,296	60,876	319	11,205	166	15,991	1,614
17	845	6,217	2,191	37,587	447	10,222	424	7,141	1,642
18	842	6,448	2,168	33,956	300	7,329	348	6,765	1,675
19	1,016	9,362	2,218	35,442	726	18,120	354	8,472	1,604

注：逢妻運動広場は、平成 16年 5月から利用開始。

L - 19 勤労者体育センター利用状況

年 度	個 人 利 用 状 況 (人 数)					団 体					
	総 数	卓 球	バドミ ントン	インディ アカ	その他	総 数		バ レ ボ ル		バ ス ケ ッ ト ボ ー ル	
						件 数	人 数	件 数	人 数	件 数	人 数
平成 15年度	2,483	1055	800	176	452	2,055	48,380	48	4,393	231	4,323
16	2,568	850	915	142	661	2,031	50,224	25	2,136	215	3,438
17	2,169	656	654	13	846	2,139	36,582	174	2,603	157	2,690
18	2,016	763	666	65	522	2,544	44,326	196	3,967	124	2,341
19	1,892	673	621	40	558	2,308	42,766	182	2,648	129	2,103

L - 20 豊田市運動公園体育館利用状況

年 度	個 人 利 用 状 況 (人 数)					団 体					
	総 数	卓 球	バドミ ントン	インディ アカ	その他	総 数		バ レ ボ ル		バ ス ケ ッ ト ボ ー ル	
						件 数	人 数	件 数	人 数	件 数	人 数
平成 15年度	5,902	605	878	418	4,001	601	26,297	51	1,322	90	4,997
16	5,432	629	587	336	3,880	749	32,376	103	1,672	134	3,377
17	2,343	449	407	326	1,161	1,119	45,636	191	3,356	253	13,149
18	1,924	124	424	242	1,134	1,279	56,748	205	3,471	269	11,239
19	1,602	247	369	279	707	1,619	67,058	193	4,531	238	13,294

注：平成 17年度から利用状況についてカウント方法の変更をした。

公園		荒井公園		平井公園		柳川瀬公園		土橋公園		丸山公園	
人数	件数	人数	件数	人数	件数	人数	件数	人数	件数	人数	件数
243,575	806	7,537	617	3,148	3,749	53,358	1,315	28,731	749	3,685	
248,103	934	8,535	769	27,698	3,563	77,829	1,318	27,934	690	2,893	
70,840	1,399	12,021	886	4,792	4,341	39,542	1,444	15,700	927	3,345	
49,950	1,496	10,189	1,041	4,296	4,032	39,496	1,555	16,893	935	3,638	
49,787	1,425	9,779	1,109	4,614	3,523	28,080	1,530	18,272	954	3,464	

公園		豊田市運動公園		越戸公園		高岡公園グラウンド		川田公園		体育館前運動広場	
人数	件数	人数	件数	人数	件数	人数	件数	人数	件数	人数	件数
35,900	1,132	145,129	655	54,266	5,120	77,161	289	19,631	613	77,732	
33,989	2,165	162,681	566	36,525	4,648	113,406	452	58,868	-	-	
30,814	1,375	158,890	986	23,399	5,208	71,651	545	12,529	-	-	
16,342	1,158	250,067	1,070	24,290	5,174	85,185	801	6,945	-	-	
32,141	3,148	325,797	1,148	24,589	1,487	36,730	832	29,402	-	-	

運動広場		石野運動広場		高岡運動広場		末野原運動広場		松平運動広場		五ヶ丘運動広場	
人数	件数	人数	件数	人数	件数	人数	件数	人数	件数	人数	件数
43,430	347	15,596	1,274	55,664	674	52,760	340	55,511	913	39,506	
42,492	324	19,246	1,364	52,892	657	69,503	338	86,214	914	34,898	
21,259	391	16,941	1,570	24,985	908	52,921	746	33,106	780	25,914	
21,956	383	15,397	1,314	20,432	925	40,370	600	31,581	761	27,457	
25,949	461	16,966	2,184	30,438	844	38,706	572	18,782	812	29,739	

資料：スポーツ課

利 用 状 況											
バドミントン		卓 球		剣 道		インディアカ		談 話 室		そ の 他	
件数	人数	件数	人数	件数	人数	件数	人数	件数	人数	件数	人数
138	2,153	309	3,726	-	-	148	1,990	583	14,941	598	16,854
159	2,397	300	3,928	2	120	131	1,902	662	16,936	537	19,367
391	4,181	116	1,526	2	200	165	3,004	686	10,719	448	11,659
432	5,960	118	2,151	21	476	159	3,246	830	12,737	664	13,448
412	4,952	126	1,923	2	120	131	2,514	930	15,806	396	12,700

資料：スポーツ課

利 用 状 況											
バドミントン		卓 球		剣 道		インディアカ		会 議 室		そ の 他	
件数	人数	件数	人数	件数	人数	件数	人数	件数	人数	件数	人数
18	262	76	2,938	-	-	4	371	64	2,496	298	13,911
30	921	117	4,723	-	-	5	265	89	2,288	271	19,130
64	949	121	3,549	26	1,740	17	1,290	112	3,842	335	17,761
64	1,800	200	9,370	9	5,665	6	110	110	4,303	416	20,790
120	2,694	236	10,115	15	3,489	9	1,216	399	7,632	409	24,087

資料：スポーツ課

L - 2 1 柳川瀬体育館利用状況

年 度	個人利用状況(人数)					団 体					
	総 数	卓球	バドミ ントン	インデ ィアカ	その他	総 数		バレーボール		バスケットボール	
						件 数	人 数	件 数	人 数	件 数	人 数
平成 15年度	2,638	907	869	-	862	2,548	66,868	79	2,956	325	32,891
16	2,784	1,157	725	-	902	1,562	57,286	115	3,667	293	27,091
17	2,260	1,243	478	-	539	2,375	35,942	92	1,833	314	9,653
18	1,380	491	575	22	292	1,783	30,788	153	3,100	270	5,439
19	1,654	501	738	-	415	1,868	34,778	138	3,124	290	7,195

L - 2 2 高岡公園体育館利用状況

年 度	個人利用状況(人数)					団 体					
	総 数	卓球	バドミ ントン	インデ ィアカ	その他	総 数		バレーボール		バスケットボール	
						件 数	人 数	件 数	人 数	件 数	人 数
平成 15年度	3,489	811	1,259	-	1,419	2,715	72,120	421	16,478	381	16,615
16	2,212	559	792	-	861	2,540	80,297	598	16,256	229	4,634
17	2,455	498	809	39	1,109	1,984	58,152	361	11,476	235	2,763
18	3,043	349	1,178	-	1,516	2,123	64,974	435	14,790	320	4,029
19	2,285	288	807	-	1,190	2,273	62,780	395	13,533	303	3,804

L - 2 3 豊田市美術館観覧者数

年 度	総 数		開 催 日 数	総 数	有 料			無 料
					計	個 人	団 体	
平成 15年度	65,821	企画展	153	44,829	28,910	27,601	1,309	15,919
		常設展	304	20,992	15,759	13,571	2,188	5,233
16	60,974	企画展	246	51,999	31,186	27,709	3,477	20,813
		常設展	293	8,975	7,033	5,611	1,422	1,942
17	77,423	企画展	266	60,332	39,658	37,650	2,008	20,674
		常設展	286	17,091	11,338	10,053	1,285	5,753
18	66,187	企画展	176	50,082	34,919	30,828	4,091	15,163
		常設展	293	16,105	12,051	10,376	1,675	4,054
19	59,854	企画展	186	40,300	29,965	27,325	2,640	10,335
		常設展	297	19,554	17,363	15,462	1,901	2,191

資料：美術館

L - 2 5 中央公園・豊田スタジアム利用状況

年 度	日 常		
	広場等	ラウンジ、報道関係室、インタビュー室	
		利用者数	件数
平成 15年度	351,723	90	14,730
16	461,560	101	5,327
17	491,486	66	26,417
18	492,000	112	7,205
19	518,300	181	14,496

利 用 状 況													
バドミントン		卓 球		体 操		インディアカ		ワトミパレ		会 議 室		そ の 他	
件数	人数	件数	人数	件数	人数	件数	人数	件数	人数	件数	人数	件数	人数
733	6,773	725	5,917	19	209	-	-	454	10,450	175	5,043	38	2,629
346	2,991	166	3,599	1	25	-	-	446	9,271	123	4,872	72	5,770
352	3,267	167	3,099	5	112	31	428	469	7,549	163	2,003	782	7,998
323	2,889	167	3,168	103	990	19	455	505	7,324	124	1,551	119	5,872
306	2,942	157	3,292	10	157	26	890	528	8,243	333	3,761	80	5,174

資料：スポーツ課

利 用 状 況													
バドミントン		卓 球		体 操		インディアカ		ワトミパレ		会 議 室		そ の 他	
件数	人数	件数	人数	件数	人数	件数	人数	件数	人数	件数	人数	件数	人数
470	5,372	432	2195	-	-	56	780	96	1,067	222	8,929	637	20,684
129	1,493	21	714	-	-	3	32	298	6,298	222	8,156	1040	42,714
116	1,830	6	93	160	7,214	17	953	235	5,146	127	2,547	727	26,130
100	2,028	3	55	229	8,292	-	-	202	4,057	68	558	766	31,165
165	2,695	5	48	162	5,156	-	-	200	4,179	276	6,088	767	27,277

資料：スポーツ課

L - 2 4 青少年センター利用状況

年 度	総 数	主催事業	青少年団体	青少年個人	社会教育団体	学 校	官公庁	一般団体
平成15年度	104,803	7,815	23,681	27,790	19,385	9,413	1,771	14,948
16	80,468	9,611	18,197	37,483	2,794	1,912	2,855	7,616
17	93,225	11,905	18,165	44,717	4,209	2,673	1,642	9,914
18	91,494	6,656	19,880	47,296	3,207	3,733	1,569	9,153
19	96,462	6,737	21,330	49,898	2,488	3,795	1,587	10,627

注：平成16年4月1日に東梅坪町へ移転し、規模を縮小した。

資料：青少年センター

利 用				専用利用	
スポーツプラザ		レストラン	スタジアム見学者等	球技場	
B1階(遊戯施設)	B2階(屋内温水プール)			件数	入場者数
入場者数	入場者数	利用者	入場者	件数	入場者数
85,861	75,169	24,779	125,098	63	540,787
45,629	69,061	32,654	144,556	65	544,676
100,472	60,593	33,861	207,013	66	565,230
109,780	66,511	23,761	240,700	80	522,701
114,352	50,039	26,345	204,064	76	677,050

資料：スポーツ課

L - 2 6 市民文化会館利用状況

年 度	総 数	大 ホ ー ル							
		計	音楽会	舞踊会	演 劇	演 芸	講演会	大会	映画会
平成 15年度	337,940	149,187	65,206	18,233	18,633	-	5,820	29,691	2,771
16	356,443	183,328	82,356	25,615	13,630	-	7,587	31,615	2,667
17	370,821	198,720	85,891	28,633	16,455	1,629	3,189	50,560	2,883
18	389,842	202,131	93,764	26,861	16,243	2,375	7,448	43,412	3,337
19	427,791	212,552	97,036	33,881	17,918	9,132	2,823	41,084	2,016

展 示 室 A						展 示 室			
計	華 展	絵画展	工芸展	書道展	その他	計	華 展	絵画展	工芸展
47,233	3,602	16,523	3,661	9,165	14,282	34,650	3,157	9,816	7,768
43,318	6,960	18,118	975	5,585	11,680	27,868	2,798	13,707	1,704
42,618	4,124	24,731	-	5,272	8,491	21,087	2,307	5,952	2,935
42,792	5,999	16,021	732	5,052	14,988	28,792	2,884	10,774	1,314
59,449	9,533	16,450	3,555	5,517	24,394	23,785	4,266	9,789	-

L - 2 7 市民ギャラリー利用状況

年 度	総 数	展 示 室 A							計
		計	華 展	絵画展	工芸展	書道展	その他		
平成 15年度	28,429	10,586	277	1,022	1941	1,955	5,391	10,528	
16	28,869	9,784	326	683	394	1,770	6,611	11,037	
17	30,446	10,266	327	1,187	1,434	3,469	3,849	10,968	
18	25,761	8,924	128	1,263	718	2,461	4,354	9,421	
19	31,712	10,928	305	2,348	987	2,304	4,984	11,419	

L - 2 8 コンサートホール・能楽堂利用状況

単位：人

年 度	コンサートホール		能 楽 堂		小ホール・リハ-サル室・板の間	
	件 数	入 館 者	件 数	入 館 者	件 数	入 館 者
平成 15年度	179	62,024	71	15,074	260	7,268
16	173	48,465	65	14,347	297	7,197
17	210	50,162	70	15,296	338	6,848
18	217	56,537	56	14,170	336	9,293
19	225	63,545	77	17,802	463	9,080

資料：文化振興財団

単位：人

その他	小 ホ - ル									
	計	音楽会	舞踊会	演劇	演芸	講演会	大会	映画会	ピアノ/レク 発表会	その他
8,833	72,999	23,981	3,119	2,909	782	6,582	25,530	886	6,377	2,833
19,858	65,829	22,807	4,466	4,826	444	3,683	22,758	-	5,014	1,831
9,480	65,236	21,149	2,478	4,786	-	2,995	24,958	2,883	3,563	2,424
8,691	62,202	19,476	2,292	2,054	370	4,450	26,146	2,579	3,375	1,460
8,662	76,534	24,645	1,063	3,907	858	6,036	31,928	2,740	4,345	1,012

B		和 室		大 会 議 室		会 議 室		練 習 室		小ホール
書道展	その他		茶会		会議		会議		練習	
1,949	11,960	913	-	*	*	1,986	908	16,900	15,455	14,072
777	8,882	838	-	*	*	2,241	997	17,409	17,148	15,612
3,613	6,280	921	-	*	*	2,378	896	20,977	20,573	18,884
3,794	10,026	1,143	-	*	*	2,508	1,043	26,348	25,970	23,926
4,726	5,004	1,522	-	1,271	969	3,733	2,341	26,377	26,170	22,568

資料：文化振興財団

単位：人

展 示 室 B					展 示 室 C					
華 展	絵画展	工芸展	書道展	その他	計	華 展	絵画展	工芸展	書道展	その他
667	725	1013	2,096	6,027	7,315	278	593	379	1,883	4,182
327	682	1,088	2,053	6,887	8,048	327	1,060	852	1,709	4,100
326	1,038	847	3,468	5,289	9,212	327	1,115	449	3,269	4,052
128	733	1,445	2,618	4,497	7,416	127	1,141	436	2,461	3,251
314	1,858	1,736	2,547	4,964	9,365	315	1,336	1,513	2,213	3,988

資料：文化振興財団

L - 29 豊田産業文化センター利用状況

年 度	総 数	小ホール	多目的ホール	大 広 間	視聴覚室	応接室	会議室
平成 15年度	441,935	31,803	44,072	10,369	25,123	3,769	75,482
16	403,938	33,563	45,595	10,887	28,588	4,503	83,222
17	537,859	32,516	43,914	11,524	30,754	5,104	65,772
18	466,488	34,424	40,547	10,285	20,492	4,978	64,791
19	472,856	32,370	34,467	8,308	18,983	4,629	65,682

注：プラネタリウムは平成 16年 6月から平成 17年 3月まで工事のため休館。

L - 30 豊田地域文化広場利用状況

年 度	総 数	け や き				
		計	陶芸教室	工 作 室	音 楽 室	アトリエ
平成 15年度	171,779	79,453	1,912	4,032	7,854	4,286
16	180,715	12,494	195	78	561	392
17	237,861	114,812	1,789	3,429	5,518	2,794
18	268,785	116,209	1,293	3,212	6,836	4,168
19	294,664	132,278	1,416	3,878	8,089	6,422

年 度	体 育 館			プ ー ル		
	計	一般利用	申請利用	計	大 人	小 人
平成 15年度	14,133	872	13,261	5,130	1,770	3,360
16	55,351	2,043	53,308	26,490	14,361	12,129
17	49,885	2,556	47,329	27,734	15,696	12,038
18	45,456	3,426	42,030	32,308	17,869	14,439
19	43,119	2,597	40,522	33,838	17,542	16,296

L - 31 視聴覚ライブラリー機材・教材貸出件数

年 度	総 数	社 会 教					
		計	一 般	P T A	公民館	官公庁	事業所
平成 15年度	2,354	1,294	696	22	287	199	45
16	2,220	1,231	766	13	253	151	2
17	2,526	1,315	814	29	255	125	52
18	2,237	1,196	764	18	223	144	-
19	2,210	1,156	544	11	288	186	98

単位：人

プラネタリウム	サイエンスホール	健康教室	和室	教室	料理教室	音楽室	その他各施設
43,979	34,302	10,664	3,846	22,578	5,812	4,848	125,288
7,742	16,803	10,700	4,183	24,921	6,057	4,247	122,927
47,367	119,908	10,876	4,087	24,127	6,623	3,764	131,523
38,645	114,346	11,847	5,072	23,460	8,038	3,828	85,735
31,576	114,080	12,484	5,812	24,132	7,256	3,660	109,417

資料：文化振興財団

単位：人

ホ						ル
和室	集会室	子供集会室	ものづくりひろば	こども体験館	おもちゃの科学館	
3,290	5,486	3,108	-	-		49,485
226	435	300	-	-		10,307
2,556	3,876	-	8,319	86,531		-
3,492	5,016	-	8,249	83,943		-
3,391	5,934	-	11,125	92,023		-

柔道場			テニスコート	広場	茶室	その他
計	一般利用	申請利用				
3,456	9	3,447	36,729	16,249	2,153	14,476
13,426	117	13,309	40,522	18,037	2,033	12,362
16,214	113	16,101	8,271	7,116	2,111	11,718
14,339	213	14,126	32,697	12,291	2,014	13,471
13,576	155	13,421	38,001	15,656	2,106	16,090

資料：文化振興財団

単位：件

育		中学校	小学校	幼稚園	保育園
各種学校	その他				
35	10	117	282	282	379
43	3	134	276	272	307
40	-	307	280	219	405
40	7	161	266	196	418
9	20	109	347	189	409

資料：文化振興課

L - 3 2 平成19年度学校開放利用状況

小中学校名	総数	青木	朝日	市木	五ヶ丘	五ヶ丘東	井上	伊保	
件数	39,200	719	586	433	331	482	377	414	
人数	1,040,212	16,943	18,293	14,627	9,709	11,624	7,225	110,084	
古瀬間	駒場	拳母	衣丘	四郷	浄水	寿恵野	高嶺	滝脇	竹村
321	384	464	852	532	530	383	558	57	358
7,834	9,674	12,060	13,902	10,857	20,604	5,731	12,738	794	8,254
東広瀬	東保見	東山	平井	広川台	藤沢	平和	前山	美山	元城
123	345	544	578	336	17	607	454	532	431
3,461	4,901	14,775	15,416	8,402	228	9,419	17,393	10,264	10,922
上郷	猿投	猿投台	末野原	崇化館	高岡	高橋	豊南	保見	前林
521	555	601	840	858	414	564	682	215	793
12,642	7,474	11,799	7,967	16,972	9,260	18,933	12,089	3,185	16,206
飯野	石畳	中山	御作	小原中部	道慈	本城	足助	追分	大蔵
140	350	314	55	57	7	17	70	16	90
7,185	10,436	10,148	2,320	1,586	196	255	3,675	477	1,738
小渡	敷島	築羽	稲武	藤岡	小原	足助	下山	旭	稲武
169	136	79	53	718	243	923	231	293	150
4,685	2,980	1,858	752	20,581	4,025	15,891	8,286	5,292	2,436

注：藤岡、小原、足助、下山、旭、稲武地区は、19年度から実施。

L - 3 3 サン・アビリティーズ豊田利用状況

年度	総数				教養文化室			
	雇用保険被保険者		その他		雇用保険被保険者		その他	
	身体障害者	その他	身体障害者	その他	身体障害者	その他	身体障害者	
平成15年度	6,076	6,740	10,160	12,703	850	988	1,667	
16	5,418	6,242	8,643	10,126	443	1,070	763	
17	4,529	5,128	11,386	12,268	*	*	*	
18	3,752	5,783	8,743	9,399	*	*	*	
19	4,258	6,401	8,368	10,881	*	*	*	

年度	和室				研修室			
	雇用保険被保険者		その他		雇用保険被保険者		その他	
	身体障害者	その他	身体障害者	その他	身体障害者	その他	身体障害者	
平成15年度	223	687	1,205	1,507	882	991	1,847	
16	228	975	1,067	1,141	517	905	1,099	
17	96	1,087	1,401	1,570	669	1,265	2,478	
18	183	590	826	1,001	803	2,258	2,463	
19	120	816	989	1,302	868	1,951	2,513	

注：平成17年度から教養文化室は研修室となる。

単位：件

岩倉	畝部	梅坪	大畑	大林	加納	上鷹見	九久平	幸海	小清水
437	304	612	130	528	443	101	443	85	433
8,668	5,483	20,910	1,502	10,180	10,442	1,324	8,489	1,920	14,143
土橋	堤	寺部	豊松	童子山	中金	西広瀬	西保見	根川	野見
467	339	278	327	1,173	172	90	398	411	342
14,253	14,945	7,042	4,132	46,018	1,901	1,485	8,395	6,695	7,665
矢並	山之手	若園	若林西	若林東	逢妻	朝日丘	井郷	石野	梅坪台
71	340	551	464	348	572	1,188	534	51	789
1,544	9,196	12,709	16,830	9,372	13,917	23,856	8,662	839	15,527
益富	松平	美里	竜神	若園					
922	658	739	845	876					
16,721	28,968	16,960	24,502	17,690					
佐切	新盛	則定	萩野	冷田	御蔵	明和	大沼	巴ヶ丘	花山
28	121	57	33	82	59	71	31	151	204
785	1,798	1,111	1,016	2,526	1,665	1,492	730	4,041	4,700

資料：スポーツ課

他	体 育 館				多 目 的 ホ ー ル			
	雇用保険被保険者		そ の 他		雇用保険被保険者		そ の 他	
その他	身体障害者	その他	身体障害者	その他	身体障害者	その他	身体障害者	その他
2,591	3,100	2,520	3,536	3,944	613	916	1,309	1,487
1,190	3,335	1,916	3,919	4,179	699	845	1,091	1,627
*	2,787	1,557	4,891	3,852	747	701	1,691	1,618
*	2,252	1,869	3,549	4,575	402	770	1,491	1,171
*	2,800	2,218	2,542	4,399	385	1,029	1,600	1,282

他	音 楽 室			
	雇用保険被保険者		そ の 他	
その他	身体障害者	その他	身体障害者	その他
2,601	408	638	596	573
1,389	196	531	704	600
4,332	230	518	925	896
2,300	112	296	414	352
3,308	85	387	730	584

資料：豊田市障害者総合福祉会館

L - 3 4 平戸橋いこいの広場利用状況

年 度	テニスコート			会 議 室			多 目 的	
	総 数	勤 労 者	そ の 他	総 数	勤 労 者	そ の 他	総 数	勤 労 者
平成 15 年度	19,984	8,244	2,824	...
16	21,524	7,124	3,188	...
17	28,424	6,313	2,772	...
18	22,354	7,153	1,969	...
19	18,224	7,943	4,869	...

L- 3 5 猿投棒の手ふれあい広場利用状況

年 度	多目的ホール		会 議 室		和 室		グランド	
	件数	人数	件数	人数	件数	人数	件数	人数
平成 15 年度	594	13,694	381	3,455	592	8,167	239	11,328
16	499	11,151	340	3,107	621	7,947	259	9,516
17	455	9,677	381	3,384	575	8,310	310	9,531
18	543	14,531	421	2,615	602	5,826	350	9,572
19	624	18,795	427	3,948	565	7,859	386	12,380

L - 3 6 テレビジョン受信契約数

単位：件

年 度	契 約 数	
	地 上 契 約	衛 星 契 約
平成 15 年度	79,687	34,163
16	77,842	35,356
17	84,706	43,013
18	86,236	44,413
19	86,062	45,693

注：平成 16年までは旧豊田市域の数値である。 資料：日本放送協会名古屋放送局

単位：人

室	集 会 室		
	総 数	勤 労 者	そ の 他
その 他
...	1,708
...	1,224
...	1,600
...	2,038
...	2,690

資料：文化財課

テ ニ ス		ゲートボール		棒の手会館		そ の 他	
件数	人数	件数	人数	件数	人数	件数	人数
1,682	9,560	84	446	...	9,722	...	15,889
1,831	9,541	67	364	...	10,339	...	13,466
1,845	9,171	103	3,023	...	13,952	...	12,779
1,777	8,751	44	2,061	...	11,313	...	26,980
1,779	8,577	32	1,311	...	11,436	...	24,930

資料：文化財課

M - 1 保育園の状況

年 度	園 数	職 員 数	入 園				
			総 数		5 歳 児		
			組 数	児 童 数	組 数	児 童 数	
平成 15 年度	50	588	440	5,169	80	1,619	
16	50	588	448	5,314	83	1,672	
17	69	677	537	6,501	105	2,078	
18	66	1,188	575	6,550	103	2,110	
19	64	1,349	593	6,621	102	2,149	
内 訳 19年度	公 立	52	944	423	4,948	83	1,687
	私 立	12	405	170	1,673	19	462

注：平成 16年度までは旧豊田市域の数値である。

M - 2 生活保護法による保護状況

年 度	総 数			生活扶助			住宅扶助			教育扶助		
	世帯	人員	保護費	世帯	人員	保護費	世帯	人員	保護費	世帯	人員	保護費
平成 15年度	702	1,063	1,816,993	583	929	601,382	526	854	143,572	81	137	11,898
16	727	1,092	1,849,511	604	951	598,971	549	877	148,562	71	128	10,666
17	789	1,165	2,022,892	649	1,002	607,081	584	910	162,239	75	136	11,177
18	833	1,236	2,115,041	685	1,065	654,130	601	936	172,582	82	146	12,701
19	896	1,363	2,149,695	738	1,176	702,760	642	1,017	198,395	99	173	15,015

注：世帯・人員は月平均であり、保護費は年度の累計である。

：世帯数・人員と総数とは必ずしも一致しない。

：出産扶助については平均でなく、年間の総数である。

：平成 16年度までは旧豊田市域の数値である。

M - 3 身体障がい者手帳・療育手帳・精神障がい者保健福祉手帳 所持者数

区 分	身 体 障 が い 者 手 帳				
	総 数	視覚障がい者	聴覚・平衡・言語 機能障がい	内部障がい	肢体不自由
平成 16 年	8,757	580	942	2,239	4,996
17	10,746	722	1,177	2,745	6,102
18	11,103	723	1,200	2,942	6,238
19	11,347	726	1,191	3,072	6,358
20	11,624	743	1,218	3,221	6,442

注：平成 16年までは旧豊田市域の数値である。

各年4月1日現在

児 童 数						定 員
4 歳 児		3 歳 児		乳 児		
組 数	児 童 数	組 数	児 童 数	組 数	児 童 数	
81	1,651	94	1,156	185	743	5,990
87	1,721	92	1,173	186	748	6,185
97	2,066	107	1,467	231	890	8,150
100	2,108	106	1,394	266	938	8,315
97	2,056	114	1,433	280	983	8,465
74	1,599	85	1,069	181	593	6,490
23	457	29	364	99	390	1,975

資料：保育課

単位：千円

介護扶助			医療扶助			出産扶助			生業扶助			葬祭扶助			保護施設 事務費
世帯	人員	保護費	世帯	人員	保護費	世帯	人員	保護費	世帯	人員	保護費	世帯	人員	保護費	
86	88	40,061	504	692	1,007,654	3	3	781	6	6	233	17	17	2,863	8,549
98	101	41,366	537	746	1,034,298	1	1	591	2	2	73	2	2	4,068	10,916
101	102	43,885	592	814	1,169,990	1	1	472	27	30	7,145	2	2	4,984	15,921
107	108	53,748	583	805	1,186,985	4	4	996	25	29	6,581	4	4	6,154	21,164
119	120	61,643	621	850	1,134,843	-	-	1,244	34	37	8,220	3	3	6,313	21,262

資料：生活福祉課

各年4月1日現在

療 育 手 帳								精神障がい者保健福祉手帳			
総 数		A 判定		B 判定		C 判定		総数	1 級	2 級	3 級
18歳以上	18歳未満	18歳以上	18歳未満	18歳以上	18歳未満	18歳以上	18歳未満				
1,090	519	521	241	326	127	243	151	805	90	576	139
1,274	612	625	277	386	152	263	183	1,002	112	730	160
1,318	645	642	287	393	161	283	197	1,100	120	821	159
1,367	698	664	297	408	178	295	223	1,233	109	911	213
1,428	751	678	326	422	187	328	238	1,288	121	919	248

資料：障がい福祉課

M - 4 更生資金等の貸付状況

単位：万円

年	総 数		生活福祉資金		愛のひまわり資金	
	件 数	金 額	件 数	金 額	件 数	金 額
平成 15 年	9	146	-	-	9	146
16	3	55	-	-	3	55
17	8	140	1	5	7	135
18	21	609	2	286	19	323
19	19	239	3	223	16	263

注：千円未満四捨五入

資料：社会福祉協議会

：平成16年までは旧豊田市域の数値である。

M - 5 福祉施設の状況

施設種別	施設名称	設置主体	施設面積 (㎡)等		定員
			敷地	建物	
(老人福祉施設) 養護老人ホーム	養護老人ホーム若草苑	社会福祉法人	7,635	2,405 短期入所	50 5
軽費老人ホーム (ケアハウス)	ケアハウス豊田	〃	(とよた苑に併設)	2,788	50
	ケアハウスみなみ	〃	(みなみ福寿園に併設)	2,789	50
老人福祉センター	豊 寿 園	豊 田 市	6,233	2,655	*
	藤 岡 園	〃	7,287	816	*
	ぬくもりの里	〃	4,966	1,694	*
老人デイサービス センター (公設に限る)	豊寿園デイサービスセンター	社会福祉法人	(老人福祉センター-豊寿園に併設)		20
	東山デイサービスセンター	〃	(市営東山住宅H棟 1階に併設)		30
	稲武デイサービスセンター	〃	(稲武福祉センターに併設)		25
	ぬくもりの里デイサービスセンター	〃	(老人福祉センターぬくもりの里に併設)		35
	デイサービスふくしの里	〃	(小原福祉センターふくしの里に併設)		30
	ふじのさとデイサービスセンター	〃	(藤岡福祉センターふじのさとに併設)		35
	まどいの丘デイサービスセンター	〃	(下山保健福祉センターまどいの丘に併設)		35
地域包括支援センター	地域福祉サービスセンター	社会福祉法人	(豊田市役所東庁舎 1階)		*
	下山地区相談窓口		(下山保健福祉センターまどいの丘内)		
	豊田地域ケア支援センター	財団法人	(豊田地域医療センター内)		*
	豊田厚生地域包括支援センター	厚生連	(豊田厚生病院内)		*
	トヨタ地域包括支援センター	健康保険組合	(老人保健施設ジョイスティ内)		*
	笑いの家地域包括支援センター	社会福祉法人	(特別養護老人ホーム笑いの家内)		*
	地域包括支援センターとよた苑	〃	(特別養護老人ホームとよた苑内)		*
	みなみ福寿園地域包括支援センター	〃	(特別養護老人ホームみなみ福寿園内)		*
	ひまわりの街地域包括支援センター	〃	(特別養護老人ホームひまわりの街内)		*
	ほっとかん地域包括支援センター	株式会社	(豊田ほっとかん内)		*
	地域包括支援センターかずえの郷	医療法人	(老人保健施設かずえの郷内)		*
	豊田福寿園地域包括支援センター	社会福祉法人	(特別養護老人ホーム豊田福寿園内)		*
	みのり園地域包括支援センター	社会福祉法人	(特別養護老人ホーム豊田みのり園内)		*
	地域包括支援センターふじのさと	〃	(藤岡福祉センターふじのさと内)		*
小原地区相談窓口		(小原福祉センターふくしの里内)			

M - 5 福祉施設の状況（続き）

施設種別	施設名称	設置主体	施設面積 (㎡)等		定員
			敷地	建物	
(その他高齢者施設) 介護予防拠点施設	旭地区相談窓口		(老人福祉センターぬくもりの里内)		
	足助・稲武地域包括支援センター	厚生連	(足助病院内)		*
	稲武地区相談窓口		(稲武福祉センター内)		
	藤岡中部老人憩の家	豊田市	6,346	429	*
	足助まめだ館	"	1,304	422	*
	平瀬老人憩の家	"	157	83	*
	老人憩の家 あさひ荘	"	2,930	436	*
	桑原ふれあいプラザ	"	197	123	*
	中当老人憩の家	"	306	139	*
	福祉就業センター	ふれあいの家	"	1,859	1,491
	山室花はうす	"	2,858	341	*
高齢者温泉休養施設	寿楽荘	"	10,344	2,566	宿泊 48 休憩 100
特定民間施設 (有料老人ホーム他)	豊田ほっとかん	株式会社	(西部ミゼンに併設)		9,672 89
(児童施設) 児童養護施設	愛知玉葉会 梅ヶ丘学園	社会福祉法人	14,360	1,198	60
心身障がい児総合通園センター	こども発達センター	豊田市	30,824	9,709	
知的障がい児通園施設	ひまわり	"	こども発達センター内		50
肢体不自由児通園施設	たんぼぼ	"	"		40
難聴幼児通園施設	なのはな	"	"		30
知的障がい児施設	小原学園	社会福祉法人	91,696	1,650	50
				ショートステイ	4
(知的障がい者施設) 知的障がい者入所更生施設	無門学園	社会福祉法人	5,038	1,787	50
				ショートステイ	5
	サンホーム豊田	"	7,655	2,587	60
				ショートステイ	10
	小原寮	"	91,696	5,293	150
知的障がい者通所更生施設	観寿々園	"	2,129	333	20
	ハートピアランド豊田の杜	"	7,973	1,275	30
				生活介護	20
生活介護	第二ひまわり	豊田市	4,497	2,426	70
	暖	"	3,185	2,472	36
知的障がい者通所授産施設	青い空	社会福祉法人	4,997	518	40

施設種別	施設名称	設置主体	施設面積 (㎡)等		定員
			敷地	建物	
知的障がい者通所授産施設	風音(かざね)	社会福祉法人	2,219	994	20
知的障がい者生活ホーム	喜多ハウス	豊田市	365	335	7
共同生活介護(ケアホーム) 共同生活援助(グループホーム)	陽だまり	社会福祉法人	3,730	674	16
	オレンジ&グリーンハイツ	"	331	163 (一部民間アパート借上)	13
	ハッピーはうす	NPO法人	199	128	7
共同生活援助(グループホーム)	グループホームたいようのいえ	有限会社	795	191	4
(身体障がい者施設)					
障がい者総合福祉会館	豊田市障がい者福祉会館	豊田市	2,011	2,397	-
障がい者総合福祉会館	サン・アビリティーズ豊田	"	8,059	1,494	-
生活介護	カルミア	NPO法人	1,073	267	20
就労継続支援 就労移行支援	けやきワークス	豊田市	7,556	2,396	38
	"	"	(青少年相談センターに併設)		
身体障がい者通所授産施設	さくらワークス	"	7,396	1,367	35
身体障がい者福祉工場	こじまキャンパス	社会福祉法人	3,632	4,480	50
	" さくら工場	"	2,604	2,619	50
身体障がい者療護施設 ショートステイ	光の家	"	5,473	2,819	54
	"	"			5
身体障がい者福祉ホーム	ひかりの丘	"	2,948	1,694	20
(精神障がい者施設)					
就労継続支援	サン障がい福祉サービス	医療法人	(豊田西病院に併設)	353	30
就労継続支援 就労移行支援	ルミエール	"	(南豊田病院に併設)	512	20
	"	"			6
精神障がい者生活訓練施設 ショートステイ	ビブレ	"	"	681	20
	"	"			2
共同生活援助(グループホーム)	サン・ヴィレッジ(サン・ライズ1)	"	(県営住宅借上)	-	6
	" (サン・ライズ2)	"	(民間アパート借上)	-	6
	" (サン・ライズ3)	"	(県営住宅借上)	-	6
	" (サン・ドーム)	"	(豊田西病院に併設)	284	8
	" (サン・ステップ)	"	"	169	4
障がい者地域活動支援センター	サン・クラブ	"	(豊田西病院に併設)	221	-
	エポレ	"	(南豊田病院に併設)	243	-

資料：高齢福祉課、障がい福祉課、生涯学習課

M - 6 国民健康保険の状況

年 度	被保険者数 (年間平均)	保 険 税		保 療			
		調 定 累計額	収 納 累計額	総 数		計	
				件 数	費 用 額	件 数	費 用 額
平成 15年度	95,228	10,917,806	8,217,499	800,974	16,063,113	799,196	15,790,853
16	97,803	11,095,712	8,396,325	890,367	17,783,381	888,539	17,515,701
17	114,640	12,676,683	9,677,657	1,098,158	21,587,110	1,096,172	21,316,160
18	116,430	13,055,744	9,938,355	1,191,400	22,684,388	1,189,336	22,415,548
19	116,394	13,359,990	10,098,367	1,259,392	23,999,508	1,257,149	23,741,268

注：高額療養費は療養諸費の再掲である。なお、数値は厚生省報告年報による。(千円未満切捨)
：平成 16年までは旧豊田市域の数値である。

M - 7 老人保健・福祉医療等助成状況

年 度	総 数		老 人 医 療		乳 児 医 療	
	件 数	助成および給付額	件 数	助成額	件 数	助成額
平成 15年度	1,074,075	17,109,246	39,030	114,228	256,013	561,275
16	1,077,199	17,586,127	8,466	25,372	255,412	561,599
17	1,280,221	21,987,235	13	92	286,482	634,455
18	1,289,694	21,400,345	-	-	281,520	644,302
19	1,291,320	21,778,971	-	-	280,922	643,261

注：数字は厚生労働省報告年報による。
：老人医療件数の減少は平成 16年 10月 1日の制度切り替えによる。
：平成 16年度までは旧豊田市域の数値である。

M - 8 国民年金の加入状況

年 度	総 数	第 1 号 被 保 険 者 数		第 3 号 被 保 険 者 数
		強 制 加 入	任 意 加 入	
平成 14年度	91,633	47,746	177 (140)	43,710
15	91,621	47,858	248	43,515
16	90,803	47,030	317	43,496
17	99,928	51,884	344	47,700
18	97,919	50,077	371	47,471

注：任意加入者の ()は、高齢任意加入者を再掲で示す。
：喪失取消及び取得取消は平成 16年度から未集計。
：平成 16年までは旧豊田市域の数値である。

単位：千円

給 付									
養 諸 費				助 産 費		葬 祭 費		高 額 療 養 費 (再 掲)	
療 養 の 給 付 費		療 養 費		件 数	給 付 額	件 数	給 付 額	件 数	給 付 額
件 数	費 用 額	件 数	費 用 額	件 数	給 付 額	件 数	給 付 額	件 数	給 付 額
778,667	15,608,433	20,529	182,420	591	177,300	1,187	94,960	12,337	1,096,948
865,252	17,300,535	23,287	215,166	552	165,600	1,276	102,080	13,934	1,268,945
1,065,180	21,031,346	30,992	284,813	514	153,900	1,472	117,050	16,678	1,437,407
1,155,053	22,094,319	34,283	321,228	517	169,150	1,547	99,690	17,629	1,471,627
1,220,398	23,402,106	36,751	339,161	489	170,450	1,754	87,790	19,111	1,552,551

資料：医療保険年金課

単位：千円

障 害 者 医 療		母 子 家 庭 医 療		老 人 保 健		福 祉 給 付 金	
件 数	助 成 金	件 数	助 成 金	件 数	助 成 金	件 数	助 成 金
76,159	616,982	43,615	140,570	590,535	15,424,841	68,723	251,350
80,698	644,022	45,917	150,692	593,548	15,923,125	93,158	281,317
91,245	706,319	53,860	174,645	727,604	20,109,838	121,017	361,886
95,758	760,359	52,791	171,579	718,160	19,425,355	141,465	398,750
97,540	770,393	55,759	174,871	707,666	19,751,950	149,433	438,496

資料：生活福祉課

単位：人

増 加			減 少			増 減 差
資 格 取 得	転 入	喪 失 取 消	資 格 喪 失	転 出	取 得 取 消	
16,893	2,394	108	16,046	2,690	234	425
18,264	2,649	152	17,931	2,876	227	31
17,687	2,725	*	18,398	2,713	*	699
18,801	12,246	*	19,089	12,279	351	672
18,630	3,168	*	20,775	2,810	222	2,009

資料：医療保険年金課

M - 9 基礎年金の給付状況（長期・短期給付）

年 度	長 期 給 付						
	総 数		老 齢 基 礎 年 金		老 齢 年 金		通 算 老
	件 数	年 金 額	件 数	年 金 額	件 数	年 金 額	件 数
平成 14年度	32,619	2,035,300	25,502	1,762,089	3,967	203,702	2,962
15	31,985	2,251,477	28,499	1,949,041	3,712	189,349	2,832
16	38,026	2,381,902	31,708	2,143,017	3,467	176,777	2,714
17	50,028	3,207,599	41,586	2,889,702	4,697	238,629	3,745
18	53,417	3,452,734	45,574	3,158,406	4,305	219,070	3,538

年 度	短 期						
	総 数		障 害 基 礎 年 金		障 害 年 金		遺 族 基
	件 数	年 金 額	件 数	年 金 額	件 数	年 金 額	件 数
平成 14年度	2,858	261,140	2,434	218,147	128	11,198	257
15	3,669	316,964	2,789	248,366	148	12,791	697
16	3,936	328,674	2,930	259,241	142	12,255	667
17	4,600	391,605	3,510	310,133	171	14,817	805
18	4,698	399,160	3,670	322,552	165	14,257	753

注：総数に死亡一時金は含まない。

：平成 16年までは旧豊田市域の数値である。

M - 10 国民年金の支給状況（老齢福祉年金）

年 度	受 給 権 者 数			年 金 額 (万円)
	全部支給	一部支給停止	全部停止	
平成 14年度	102	33	65	7,005
15	76	20	39	3,553
16	59	13	34	2,640
17	65	12	30	2,917
18	45	9	22	2,026

注：平成 16年度までは旧豊田市域の数値である。 資料：医療保険年金課

単位：万円

齡年金 年金額	5 年 年 金	
	件数	年金額
61,692	188	7,817
58,798	165	6,799
56,481	137	5,627
79,268	-	-
75,258	-	-

給		付						
礎年金 年金額	母子(準母子)年金 件数	年金額	遺児年金 件数	年金額	寡婦年金 件数	年金額	死亡一時金 件数	年金額
28,936	2	965	-	-	37	1,894	99	1,428
54,069	-	-	-	-	35	1,738	95	1,335
51,412	-	-	-	-	91	4,299	106	1,467
61,238	-	-	-	-	114	5,417	-	-
57,127	-	-	-	-	110	5,224	-	-

資料：医療保険年金課

N - 1 一般職業紹介状況（求人・求職関係）

年 度	新規求職申込件数			月間有効求職者数			紹 介 件	
	計	男	女	計	男	女	計	男
平成 15年度	16,402	8,239	8,163	75,074	38,041	37,033	16,269	10,159
16	14,506	6,995	7,511	66,558	32,068	34,490	14,524	8,755
17	14,432	6,504	7,928	64,370	28,823	35,547	14,718	8,575
18	14,072	6,274	7,782	61,259	27,604	33,609	14,590	8,125
19	13,219	6,197	7,000	56,772	26,712	30,000	14,875	8,402

注：豊田公共職業安定所管内
：新規学卒を除く。

N - 2 産業別一般求人・充足状況

年 度	総 数		農林・水産業・鉱業		建 設 業		製 造 業		卸・小売業	
	求 人	充 足	求 人	充 足	求 人	充 足	求 人	充 足	求 人	充 足
平成 15年度	46,459	8,758	93	61	1,985	347	22,617	6,494	2,552	332
16	50,257	9,670	65	40	2,365	306	22,324	6,968	3,310	358
17	47,803	8,617	29	4	2,449	232	20,256	5,780	2,261	284
18	44,939	7,633	36	9	2,071	251	20,227	4,939	2,294	332
19	42,145	7,189	32	11	1,768	185	16,827	4,736	2,162	296

注：豊田公共職業安定所管内

N - 3 雇用保険適用給付状況

年 度	適 用 関 係					離 職 票 交付枚数	受給資格 決定件数	受 給 者 延 人 数
	年 度 末 事業所数	年 度 末 被保険者数	資格取得数	資格喪失数				
平成 15年度	4,621	175,800	37,134	29,315	19,888	6,630	28,743	
16	4,723	181,742	46,943	36,367	22,312	6,090	22,271	
17	4,722	187,716	39,551	33,830	22,483	5,647	19,884	
18	4,747	195,987	39,577	32,263	19,907	5,228	18,216	
19	4,795	203,104	38,479	31,920	20,118	5,268	18,456	

注：豊田公共職業安定所管内

：「早期再就職者支援金」・・・再就職手当、就業手当の支給条件を満たし、さらに支給日数において給付金の要件を一定以上上回る日数を残して早期に再就職した場合に、早期再就職者支援基金から（財）高年齢者雇用開発協会より平成 16年度末までの時限事業として支給される。

数	就 職 件 数			新 規 求 人 数	充 足 数
	女	計	男		
6,110	3,723	2,145	1,578	46,459	8,758
5,769	3,755	2,161	1,594	50,257	9,670
6,143	3,952	2,193	1,759	47,803	8,617
6,449	4,308	2,355	1,946	44,939	7,633
6,452	4,276	2,304	1,966	42,145	7,189

資料：豊田公共職業安定所

単位：人

保 険・不 動 産 業		運 輸・通 信 業		電 気・ガ ス・水 道 業		サ ー ビ ス 業		公 務	
人	充 足	求 人	充 足	求 人	充 足	求 人	充 足	求 人	充 足
375	28	1,370	260	28	7	17,197	1,151	242	78
386	29	2,000	277	25	3	19,451	1,632	331	57
443	28	4,014	336	26	1	17,667	1,870	658	82
347	21	4,216	319	60	6	15,377	1,656	311	100
188	26	3,309	277	48	4	17,449	1,558	362	96

資料：豊田公共職業安定所

単位：人・千円

給 付 関 係						
基 本 手 当 支 給 総 額	再 就 職 手 当		早 期 再 就 職 者 支 援 金 支 給 人 員	常 用 就 職 支 度 金		訓 練 延 長 延 人 員
	支 給 延 人 員	支 給 金 額		支 給 延 人 員	支 給 金 額	
4,456,050	207	34,137	666	10	1,502	385
3,110,891	163	19,835	677	2	214	448
2,596,658	652	102,094	*	-	-	456
2,361,182	837	129,845	*	2	319	768
2,361,288	839	127,268	*	6	701,136	719

資料：豊田公共職業安定所

N - 4 従業者規模別一般求人・充足状況

従業者規模	平成16年度			平成17年度		
	新規求人数	充足数	うち県外からの充足数	新規求人数	充足数	うち県外からの充足数
総数	50,257	9,670	6,077	47,803	8,617	4,698
29人以下	12,550	1,502	...	13,130	1,427	...
30～99人	13,864	1,682	...	10,999	1,794	...
100～299人	7,433	669	...	8,760	819	...
300～499人	460	70	...	1,385	131	...
500～999人	1,027	204	...	982	159	...
1,000人以上	14,923	5,543	...	12,547	4,287	...

注：豊田公共職業安定所管内

N - 5 平成19年度県別受入数

県	総数	中卒	高卒	一般		
				計	常用	季節
総数	4,607	43	1,184	3,380	2,732	648
(県内)	5,074	95	1,170	3,809	3,809	-
北海道	538	-	101	437	100	337
青森県	75	1	18	56	42	14
岩手県	87	-	9	78	71	7
宮城県	61	-	11	50	11	39
秋田県	33	-	17	16	16	-
山形県	26	-	3	23	22	1
福島県	28	-	9	19	19	-
茨城県	8	-	-	8	8	-
栃木県	10	-	3	7	7	-
群馬県	2	-	-	2	2	-
埼玉県	5	-	2	3	3	-
千葉県	5	-	3	2	2	-
東京都	14	-	1	13	13	-
神奈川県	9	-	4	5	5	-
新潟県	30	-	2	28	28	-
富山県	5	-	4	1	1	-
石川県	13	-	12	1	1	-
福井県	3	-	2	1	1	-
山梨県	2	-	-	2	2	-
長野県	42	1	13	28	28	-
岐阜県	114	10	78	26	26	-
静岡県	136	5	71	60	60	-

注：豊田公共職業安定所管内（総数は愛知県内除く）

：一般のうち常用及び計の県別内訳数は、集計時にシステムに採否結果が未入力分は計上されていないため、総数と合致しない。

単位：人

平成 18 年 度			平成 19 年 度		
新規求人数	充 足 数	うち県外からの充足数	新規求人数	充 足 数	うち県外からの充足数
44,939	7,633	3,532	42,145	7,189	3,380
8,196	1,118	...	8,053	1,145	...
6,938	990	...	6,900	955	...
5,774	791	...	5,060	755	...
2,983	318	...	2,357	330	...
3,740	327	...	3,888	279	...
17,308	4,089	...	15,887	3,725	...

資料：豊田公共職業安定所

単位：人

県	総 数	中 卒	高 卒	一 般		
				計	常 用	季 節
三重県	120	7	75	38	38	-
滋賀県	60	-	4	56	56	-
京都府	11	-	6	5	5	-
大阪府	24	1	13	10	10	-
兵庫県	34	2	19	13	13	-
奈良県	14	-	10	4	4	-
和歌山県	50	-	13	37	37	-
鳥取県	32	-	5	27	27	-
島根県	12	-	10	2	2	-
岡山県	8	-	7	1	1	-
広島県	18	-	9	9	9	-
山口県	78	1	16	61	61	-
徳島県	84	-	14	70	70	-
香川県	15	-	3	12	12	-
愛媛県	194	-	27	167	167	-
高知県	111	-	22	89	89	-
福岡県	545	7	66	472	472	-
佐賀県	107	3	77	27	26	1
長崎県	230	1	95	134	39	95
熊本県	388	3	95	290	250	40
大分県	80	-	20	60	60	-
宮崎県	224	-	65	159	97	62
鹿児島県	182	1	126	55	8	47
沖縄県	540	-	24	516	511	5

資料：豊田公共職業安定所

N - 6 平成19年度産業分類別規模別一般求人・充足状況

産業分類	新規求人		
	計	常用	臨時
総数	42,145	36,929	1,160
農林水産業	21	21	-
鉱業	11	11	-
建設業	1,768	1,742	26
製造業	16,827	12,532	239
食料品・タバコ	343	320	20
繊維工業	58	58	-
衣類、その他	42	42	-
木材、木製品	42	42	-
家具、装備品	27	27	-
パルプ、出版関係	122	107	15
化学・プラスチック	416	353	63
ゴム製品	61	56	-
窯業、土石製品	270	230	-
鉄鋼業	154	154	-
非鉄金属	89	89	-
金属製品	512	510	2
一般機械器具	1,278	1,277	1
電気機械器具	561	558	3
輸送用機械器具	12,656	8,565	83
精密機械器具	6	6	-
その他の製品	190	138	52
卸売、小売業	2,162	2,094	68
金融、保険、不産業	188	187	1
運輸通信業	3,309	3,185	124
電気、ガス、水道業	48	48	-
サービス業	17,449	16,898	551
公務	362	211	151

注：豊田公共職業安定所管内
：新規学卒を除く。

単位：人

季 節	充 足 数		
	計	常 用	そ の 他
4,056	7,189	6,418	771
-	6	6	-
-	5	5	-
-	185	178	7
4,056	4,736	4,063	673
3	86	80	6
-	15	15	-
-	5	5	-
-	9	9	-
-	7	7	-
-	37	36	1
-	87	81	6
5	31	31	-
40	30	27	3
-	18	18	-
-	23	23	-
-	152	152	-
-	201	201	-
-	99	99	-
4,008	3,902	3,249	653
-	4	4	-
-	30	26	4
-	296	283	13
-	26	26	-
-	277	272	5
-	4	4	-
-	1,558	1,519	39
-	96	62	34

資料：豊田公共職業安定所

○ - 1 結核予防等健康診断実施状況

年 度	結		核		
	ツベルクリ被注射数	B C G 接種者数	市民検診 間接撮影	結核登録 患者数	新 登 録 患者数
	乳 幼 児	乳 幼 児			
平成 15年度	4,052	3,950	23,310	142	55
16	4,716	4,628	28,421	171	75
17	*	3,802	*	92	62
18	*	4,144	*	122	65
19	*	4,300	*	145	65

注：平成 16年度までは旧豊田市域の数値である。

：法改正によりツベルクリン注射及び市民検診間接撮影は平成 17年度から実施していない。

○ - 2 予防接種者数

年度	急性灰白髄炎 (ポリオ)	3 種混合	2 種混合	麻疹	風疹	日本脳炎	麻しん風 しん混合
平成 15年度	7,963	17,115	2,522	4,390	5,731	17,329	-
16	8,066	16,803	2,470	4,079	4,371	17,742	-
17	9,180	18,170	3,548	4,174	5,382	3,391	-
18	9,281	16,607	2,500	74	710	40	7,677
19	8,411	17,197	2,566	1	57	680	7,728

注：平成 16年度までは旧豊田市域の数値である。

資料：感染症予防課

：平成 17年 5月から日本脳炎予防接種積極的勧奨の差し控えが行われている。

：平成 17年 7月に日本脳炎第 3期予防接種が廃止された。

：平成 18年 4月 1日より麻しん・風しん予防接種制度が改正され、麻しん風しん混合の 2 回接種制度が導入された。

○ - 3 死因別死者数

年	総 数	結 核	悪 性 新 生 物	糖 尿 病	高 血 圧 性 疾 患	心 疾 患 (高 血 圧 性 除 く)	脳 血 管 疾 患	大 動 脈 瘤 及 び 解 離
平成 15年	1,807	1	575	17	10	308	164	12
16	1,826	4	601	19	6	289	190	15
17	2,189	3	683	18	10	370	251	21
18	2,251	2	711	21	8	341	257	20
19	2,452	4	802	21	9	343	261	26

注：この数値は厚生労働省「人口動態調査」によるものである。

：平成 16年までは旧豊田市域の数値である。

：平成 18年までは確定値であり、平成 19年は概数である。

○ - 4 母子保健指導状況

年 度	母子手帳 交付数	教 室		健				
		妊 婦 指導延人数	乳 幼 児 指導延人数	乳 児 受診延人数	妊 婦 受診延人数	3 か 月 児		受診数
						受診数	健康管理上注 意を要する児	
平成 15年度	4,180	1,981	10,642	6,611	7,954	3,691	575	3,872
16	4,045	1,897	10,564	6,596	7,801	3,636	618	3,842
17	4,235	2,099	12,622	6,704	7,963	3,788	720	4,086
18	4,386	2,127	12,217	6,802	8,292	3,832	577	4,074
19	4,616	1,918	13,010	7,141	15,113	4,008	566	3,934

注：平成 16年度までは旧豊田市域の数値である。

精 神		H I V 抗体検査件数	
開設回数	受診延人数	開設回数	受診延人数
50	84	50	250
43	101	52	293
34	81	51	298
15	105	65	852
26	136	61	1,038

資料：感染症予防課、障がい福祉課

○ - 5 感染症発生状況

年度	第1類	第2類	第3類	第4類	第5類
平成 15年度	-	6	6	1	11
16	-	5	9	8	9
17	-	2	27	5	25
18	-	3	17	7	21
19	-	-	10	9	30

注：平成 15年 1月に法律改正があり、分類が変更され第5類まで指定された。

一類感染症にSARS及び天然痘も追加されている。

資料：感染症予防課

：平成 16年度までは旧豊田市域の数値である。

単位：人

肺 炎	慢性閉塞性肺疾患	喘 息	肝疾患	腎不全	老 衰	不慮の事故	自 殺	その他
137	18	4	35	19	100	124	64	219
139	15	2	28	34	73	90	75	246
191	16	4	24	40	85	97	77	299
183	14	2	27	47	81	92	74	371
170	21	3	23	39	85	105	83	457

資料：愛知県衛生年報、福祉保健部総務課

単位：人

康 診 査						相 談			
1 歳 6 か 月 児			3 歳 児			乳幼児歯科	妊産婦歯科	妊産婦	乳幼児
健康管理上注意を要する児	歯保有人員	フッ素塗布者	受診数	健康管理上注意を要する児	歯保有人員	受診延人数	受診延人数	指導延人数	指導延人数
997	100	3,354	3,735	695	892	2,878	1,971	134	4,747
811	75	3,172	3,613	688	765	2,797	2,063	486	4,777
1,011	90	3,315	4,135	969	833	2,958	2,197	500	8,936
1,357	96	3,401	4,002	1,000	779	2,760	2,428	274	8,104
1,502	87	3,275	4,075	1,145	812	2,739	2,614	465	7,839

資料：子ども家庭課、健康増進課

○ - 6 医療従事者数

年	総数	医師	歯科医師	薬剤師	保健師	助産師	看護師
平成 10年	3,394	394	169	342	44	35	1,245
12	3,737	424	179	382	65	38	1,431
14	3,901	456	181	426	83	45	1,549
16	4,257	509	186	469	113	58	1,772
18	4,757	577	227	523	157	64	2,039

注 就業地別の集計である。

:「医師」「歯科医師」「薬剤師」の数値は厚生労働省「医師・歯科医師・薬剤師調査」による。

:「保健師」「助産師」「看護師」「准看護師」「歯科衛生士」「歯科技工士」の数値は愛知県「保健師等業務従事者届」による。

:平成 16年までは旧豊田市域の数値である。

○ - 7 病院・医療施設状況

年 度	総 数		病 院 数	病 床			
	施 設 数	病 床 数		病 床			
				計	精 神	結 核	感 染 症
平成 14年	300	3,197	20	3,003	885	-	6
15	308	3,094	19	2,899	824	-	6
16	314	3,047	19	2,881	806	-	6
17	357	3,274	20	3,092	806	-	6
18	372	3,181	18	2,992	765	-	6

注：14年の一般病床は、一般病床 996 療養病床 159 経過的旧その他病床 957(旧療養型病床群 96を含む)の計。

:平成 16年までは旧豊田市域の数値である。

○ - 8 公共下水道の状況

年 度	行政区域面積	全体計画面積	現在処理区域面積 (供用開始面積)	行政区域内人口 (a)	全体計画人口
平成 15年度	29,012	6,709	2,986	358,244	379,400
16	29,012	6,709	3,172	362,157	379,400
17	91,847	6,907	3,330	412,207	391,600
18	91,847	6,907	3,469	416,243	391,600
19	91,847	6,907	3,658	420,816	391,600

注：特定環境保全公共下水道を含む。

:平成 16年度までは旧豊田市域の数値である。

○ - 9 食肉センター利用状況

年 度	処 理 頭 数					総 数
	総 数	牛・馬	仔牛	豚	その他	
平成 15年度	65,848	1,438	10	64,400	-	64,400
16	67,436	1,618	19	65,799	-	65,799
17	64,797	1,389	18	63,390	-	63,390
18	67,438	1,242	8	66,188	-	66,188
19	69,266	935	3	68,328	-	68,328

各年年末現在 単位：人

准看護師	歯科衛生士	歯科技工士
953	120	92
976	133	109
913	146	102
881	170	99
872	199	99

資料：愛知県衛生年報
福祉保健部総務課

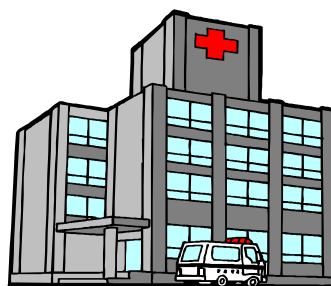

各年 10月 1日現在

院 数		有床診療所		無床診療所	歯科診療所	助産所
療養	一般	診療所数	病床数			
*	2,112	15	194	137	127	5
261	2,069	15	195	143	129	5
261	1,808	14	166	147	132	6
319	1,961	14	182	173	148	6
351	1,870	15	189	183	150	6

資料：福祉保健部総務課

各年度末現在 単位：h a・人・%・m

処 理 区域人口 (b)	普及率 (b/a)	賦課人口 (c)	接 続 済 人 口 (d)	水洗化率 (d/c)	下水道汚水 管きよ延長
204,582	57.10	186,188	163,417	87.77	824,879
218,820	60.42	198,959	180,046	90.49	866,296
231,906	56.26	214,009	193,214	90.28	895,486
242,603	58.28	227,670	207,685	91.22	949,717
256,139	60.87	237,060	219,019	92.39	994,099

資料：下水道建設課
下水道総務課

単位：頭

豚 出 荷 地 別							
豊 田	東・西加茂	西尾・幡豆	岡崎・額田	刈谷・安城	東三河	尾 張	その他
4,115	2,722	6,637	7,153	-	25,223	8,970	9,580
2,707	4,825	7,455	7,194	-	24,452	9,026	10,140
3,213	3,975	9,118	6,732	4,804	24,668	8,611	2,269
5,795	647	10,255	7,264	4,738	26,720	8,474	2,295
5,812	564	12,425	6,006	4,697	28,773	7,631	2,420

資料：食肉センター

○ - 10 公害受理件数

単位：件

年度	総数	大気汚染	悪臭	水質汚濁	騒音	振動	その他	
平成15年度	302	162	63	33	60	8	15	
16	294	131	64	22	80	9	31	
17	440	183	106	33	92	5	80	
18	380	154	69	23	76	10	79	
19	310	141	82	28	82	8	27	

注：苦情の種類は、重複しているものもある。
：平成16年度までは旧豊田市域の数値である。

資料：環境保全課

○ - 11 ごみ処理状況

単位：t

年度	収集量			処理量				
	総量	直営	持込	総量	焼却		埋立	再利用他
					渡刈清掃工場	藤岡プラント		
平成15年度	126,195	80,079	46,116	140,775	58,973	52,156	21,355	8,271
16	126,477	78,322	48,155	140,151	55,728	50,147	22,926	11,350
17	144,235	94,696	49,539	152,838	56,727	55,163	23,421	17,527
18	129,779	86,483	43,296	164,206	70,315	45,777	18,123	29,991
19	130,527	86,282	44,245	163,753	91,059	24,670	16,650	31,374

注：処理量には、焼却灰等を含む。
：平成16年度までは旧豊田市域の数値である。

資料：清掃管理課

○ - 12 し尿処理状況

単位：kl

年度	汲取量			処理量		
	総量	直営	業者	総量	施設処理	
					逢妻衛生処理場	砂川衛生プラント
平成15年度	106,575	1,049	105,526	106,575	72,347	34,228
16	106,785	941	105,844	106,785	72,569	34,216
17	130,261	873	129,388	128,568	70,182	58,386
18	128,165	848	127,317	126,441	68,499	57,942
19	124,722	770	123,952	124,722	66,545	58,177

注：浄化槽汚泥を含む。
：平成16年度までは旧豊田市域の数値である。
：旧稲武地区分、平成19年度から砂川衛生プラントへ投入

資料：清掃業務課

市民所得推計は、市における経済活動を総体的に生産、分配および家計所得（個人企業を含む）の面からとらえ、1年間の市民経済の実態を包括的に明らかにしようとするものである。

P - 1 所得水準等比較表

区 分	平成 13年度	平成 14年度	平成 15年度	平成 16年度	平成 17年度
人口(10月 1日現在)	398,601人	401,254人	403,701人	406,912人	412,141人
就業者数(昼間)	234,970人	239,130人	243,198人	247,766人	253,617人
市内総生産	3,264,180百万円	3,863,657百万円	3,584,794百万円	3,708,771百万円	3,955,877百万円
市民所得(分配)	2,027,141百万円	2,416,672百万円	2,176,056百万円	2,317,935百万円	2,428,606百万円
市民家計所得	1,793,232百万円	1,816,616百万円	1,817,190百万円	1,822,511百万円	1,835,155百万円
人口1人当たり					
市民所得	5,086千円	6,023千円	5,390千円	5,696千円	5,893千円
県民所得	3,376千円	3,378千円	3,329千円	3,392千円	3,470千円
国民所得	2,840千円	2,791千円	2,804千円	2,841千円	2,878千円
家計所得	4,499千円	4,527千円	4,501千円	4,479千円	4,453千円
就業者1人当たり純生産	9,857千円	11,963千円	10,721千円	10,990千円	11,539千円

注：新豊田市域の数値である。

資料：県統計課

P - 2 市民家計所得（個人企業を含む）

市民家計所得とは、市内に居住している家計（個人企業を含む。）が市の内外を問わずに、民間企業や、官公機関などすべての源泉から一定期間内（1年間）に実際に受け取った所得の総額である。

単位：百万円

区 分	平成 13年度	平成 14年度	平成 15年度	平成 16年度	平成 17年度
家計所得	1,793,232	1,816,616	1,817,190	1,822,511	1,835,155
雇用者報酬	1,318,761	1,341,597	1,348,384	1,354,272	1,343,180
営業余剰・混合所得	128,747	127,953	135,338	130,955	132,661
財産所得	87,481	81,458	76,982	82,795	99,235
社会給付	208,665	220,794	212,989	219,995	225,588
その他の経営移転	41,284	39,894	40,772	36,503	38,904
年金基金年金準備金の変動	8,294	4,919	2,726	2,009	4,415

注：新豊田市域の数値である。

資料：県統計課

P - 3 産業別市内総生産

市内総生産とは、一定期間（1年間）に市内各産業部門の生産活動によって、新たに付加された価値の貨幣価値を産業別に示したものであり、これは市内の生産活動に対する各産業の寄与を表すものであって、各部門の生産の要素費用に固定資本減耗・純間接税を加えたものに等しい。これはまた生産総額から中間物経費を控除したものに当たる。

単位：百万円

業 種	平成13年度	平成14年度	平成15年度	平成16年度	平成17年度
総 額	3,264,180	3,863,657	3,584,794	3,708,771	3,955,877
産 業	3,179,619	3,780,542	3,491,788	3,611,612	3,857,979
農 業	6,835	6,974	7,056	6,736	6,843
林 業	2,136	1,484	1,344	1,011	528
水 産 業	203	170	109	153	154
鉱 業	2,944	2,780	2,516	1,832	1,841
製 造 業	2,206,563	2,736,204	2,395,081	2,509,505	2,729,233
建 設 業	132,670	135,289	143,685	142,036	133,993
電気・ガス・水道業	35,956	41,171	40,330	35,350	32,286
卸売・小売業	167,631	179,091	180,222	167,131	166,760
金融・保険業	45,974	47,225	39,800	38,563	40,673
不 動 産 業	149,460	152,367	159,708	162,825	172,005
運 輸 ・ 通 信 業	111,563	122,265	131,215	133,157	131,308
サ - ビ ス 業	317,684	355,523	390,723	413,315	442,356
政府サービス生産者	91,819	89,913	93,345	95,614	96,248
電気・ガス・水道業	5,401	4,909	5,293	6,124	6,267
サ - ビ ス 業	38,348	36,747	36,750	36,530	36,392
公 務	48,070	48,258	51,301	52,960	53,589
対家計民間非営利サービス生産者	26,915	27,783	27,944	28,319	28,418
サ - ビ ス 業	26,915	27,783	27,944	28,319	28,418
(控除) 帰属利子	34,173	34,582	28,283	26,774	26,768

注：新豊田市域の数値である。

資料：県統計課

P - 4 市民所得の分配（分配所得）

分配所得とは、一定期間に市内の居住者（法人・個人）が生産活動に参加し、その生産要素の提供に応じて分配された賃金、地代、利潤、利子などを推計したものであり、属人主義でとられている。従って市内に居住している人が市外から受け取った所得は含まれているが、市内の生産額から市外へ分配した所得は含まれていない。

単位：百万円

所得区分	平成13年度	平成14年度	平成15年度	平成16年度	平成17年度
総 額	2,027,141	2,416,672	2,176,056	2,317,935	2,428,606
1 雇用者報酬	1,318,761	1,341,597	1,348,384	1,354,272	1,343,180
(1)賃金・俸給	1,119,438	1,130,495	1,149,934	1,156,309	1,147,705
(2)雇主の社会負担	199,323	211,102	198,451	197,963	195,475
a 雇主の現実社会負担	140,411	145,456	144,973	140,259	140,639
b 雇主の帰属社会負担	58,911	65,646	53,477	57,705	54,836
2 財産所得	58,793	49,551	45,459	48,088	62,555
(1)一般政府	11,681	12,771	12,128	15,578	17,063
(2)家 計	70,323	62,124	57,408	63,330	79,079
利 子	12,446	476	2,069	2,719	9,274
配 当	9,734	13,261	14,840	20,237	39,284
保険契約者に帰属する財産所得	39,542	38,611	35,383	36,204	40,048
賃貸料	8,601	9,775	9,254	9,607	9,020
(3)対家計民間非営利団体	152	199	179	337	540
3 企業所得	649,587	1,025,524	782,212	915,575	1,022,870
(1)民間法人企業	529,323	906,476	658,405	793,474	897,373
(2)公的企業	20,272	17,794	13,562	14,319	15,657
(3)個人企業	99,993	101,255	110,246	107,781	109,840
a 農林水産業	2,960	2,306	2,572	696	1,649
b その他の産業	35,902	35,415	40,180	37,336	35,023
c 持ち家	61,130	63,533	67,494	69,749	73,168

注：新豊田市域の数値である。

資料：県統計課

Q - 1 登記の状況

年	総 数		土 地 に 関 す る 登 記						
			計		表 示		所 有 権 移 転		そ の
	件 数	個 数	件 数	個 数	件 数	個 数	件 数	個 数	件 数
平成 15年	59,275	172,325	39,672	132,401	7,553	56,766	9,118	27,394	23,001
16	66,392	202,291	49,764	169,214	22,696	92,224	8,560	31,902	18,508
17	51,830	435,388	33,862	386,735	7,718	313,368	8,244	27,107	17,900
18	56,862	123,637	38,824	94,405	11,264	25,482	9,055	27,131	18,505
19	64,503	127,498	47,390	97,502	22,769	35,605	8,359	27,889	16,262

注：名古屋法務局豊田支局管内

Q - 2 民事調停事件

年	総 数					一 般					交 通			
	受 理			既 済	未 済	受 理			既 済	未 済	受 理			既 済
	計	旧受	新受			計	旧受	新受			計	旧受	新受	
平成 15年	1,144	116	1,028	810	334	82	11	71	72	10	40	3	37	33
16	1,625	334	1,291	1,471	154	99	10	89	72	27	26	7	19	21
17	952	154	798	846	106	100	27	73	86	14	13	5	8	12
18	882	106	776	780	102	87	14	73	73	14	10	1	9	9
19	784	102	682	685	99	109	14	95	99	10	8	1	7	6

注：豊田簡易裁判所の数値である。総数にはその他の件数を含む。

Q - 3 民事通常訴訟事件

単位：件

年	受 理			既 済	未 済
	計	旧 受	新 受		
平成 15年	412	59	353	348	64
16	451	64	387	382	69
17	432	69	363	383	49
18	479	49	430	374	105
19	711	105	606	572	139

注：豊田簡易裁判所の数値である。

資料：名古屋地方裁判所

Q - 4 少額訴訟事件

単位：件

年	受 理			既 済	未 済
	計	旧 受	新 受		
平成 15年	42	3	39	35	7
16	55	7	48	40	15
17	60	15	45	53	7
18	72	7	65	63	9
19	64	9	55	50	14

注：豊田簡易裁判所の数値である。

資料：名古屋地方裁判所

その他	建物に関する登記								その他の登記		
	計		表示		所有権移転		その他				
	個数	件数	個数	件数	個数	件数	個数	件数	個数	件数	個数
	48,241	14,009	33,263	5,917	7,748	781	1,979	7,311	23,536	5,594	6,661
	45,088	11,118	25,024	4,320	4,358	839	1,989	5,959	18,677	5,510	8,053
	46,260	11,115	41,799	4,564	21,720	776	2,056	5,775	18,023	6,853	6,854
	41,792	12,757	27,257	5,215	5,358	935	2,396	6,607	19,503	5,281	1,975
	34,008	11,674	24,546	4,778	4,907	847	3,118	6,049	16,521	5,439	5,450

資料：名古屋法務局豊田支局

未済	宅地建物					商 事					特定調停手続					
	受 理			既済	未済	受 理			既済	未済	受 理			既済	未済	
	計	旧受	新受			計	旧受	新受			計	旧受	新受			
	7	4	-	4	2	2	11	1	10	11	-	1,007	101	906	692	315
	5	12	2	10	6	6	1	-	1	1	-	1,487	315	1,172	1,371	116
	1	13	6	7	12	1	2	-	2	2	-	822	116	706	732	90
	1	8	1	7	5	3	-	-	-	-	-	777	90	687	693	84
	2	14	3	11	10	4	-	-	-	-	-	653	84	569	570	83

資料：名古屋地方裁判所

Q - 5 刑事事件（通常第一審事件）

単位：人

年	受 理			既 済						未 済
	計	旧受	新受	計	有罪	うち執行猶予	無罪	その他		
平成 15年		1	-	1	1	1	-	-	-	-
16		-	-	-	-	-	-	-	-	-
17		1	-	1	1	-	-	-	1	-
18		-	-	-	-	-	-	-	-	-
19		1	-	1	1	-	-	-	1	-

注：豊田簡易裁判所の数値である。

資料：名古屋地方裁判所

Q - 6 刑事事件（略式命令）

単位：人

年	受 理			既 済			未 済	
	計	旧受	新受	計	有罪	その他		
平成 15年	2,319		28	2,291	2,316	2,316	-	3
16	2,314		3	2,311	2,303	2,303	-	11
17	1,985		11	1,974	1,985	1,985	-	-
18	2,090		-	2,090	2,090	2,090	-	-
19	2,044		-	2,044	2,028	2,028	-	16

注：豊田簡易裁判所の数値である。

資料：名古屋地方裁判所

Q - 7 犯罪発生件数（刑法犯）

単位：件

年		総数	凶悪犯	粗暴犯	窃盗犯	知能犯	風俗犯	その他
認知	平成 15年	10,352	32	180	8,606	78	27	1,429
	16	10,444	41	189	8,497	220	29	1,468
	17	11,291	30	254	8,785	312	44	1,866
	18	8,137	35	267	5,974	186	33	1,642
	19	6,320	24	174	4,719	144	35	1,224
検挙	平成 15年	1,696	14	67	1,429	15	13	158
	16	1,447	21	65	1,098	67	6	190
	17	2,003	13	53	1,568	124	14	231
	18	1,692	12	139	1,200	65	17	259
	19	1,649	13	87	1,184	40	20	305

注：平成 16年以前は豊田警察署管内であり、平成 17年以後は 資料：豊田警察署、足助警察署
豊田警察署、足助警察署管内の数値である。

Q - 8 未成年者の犯罪状況

単位：人

年		総数	小学生	中学生	高校生	大学その他学生	有職少年	無職少年
平成 15年	15年	296	1	92	117	10	34	42
	16	353	1	80	117	23	77	55
	17	259	2	74	92	21	34	36
	18	511	-	187	154	32	81	57
	19	357	3	149	108	20	47	30
19年内訳	凶悪犯	5	-	3	-	-	-	2
	性犯	2	-	1	-	1	-	-
	粗暴犯	18	-	6	3	2	5	2
	窃盗犯	236	3	92	82	9	28	22
	その他	96	-	47	23	8	14	4

注：平成 16年以前は豊田警察署管内であり、平成 17年以後は 資料：豊田警察署、足助警察署
豊田警察署、足助警察署管内の数値である。

Q - 9 少年の不良行為補導状況

単位：人

年		総数	小学生	中学生	高校生	大学その他学生	有職少年	無職少年
平成 15年	15年	1,256	5	183	617	36	157	258
	16	1,865	1	274	822	63	238	467
	17	1,798	5	195	697	110	257	534
	18	1,899	10	330	655	45	354	505
	19	1,991	9	362	811	66	331	412
19年内訳	家出	43	-	17	17	1	5	3
	飲酒喫煙	613	2	100	216	23	141	131
	不健全娯楽	1	-	-	-	-	1	-
	深夜はいかい	1,252	7	224	550	40	178	253
	その他	82	-	21	28	2	6	25

注：平成 16年以前は豊田警察署管内であり、平成 17年以後は 資料：豊田警察署、足助警察署
豊田警察署、足助警察署管内の数値である。

Q - 10 交通事故発生件数（人身事故）

単位：件

年	発生件数				死傷者数			
	総数	死亡事故	重傷事故	軽傷事故	総数	死者	重傷者	軽傷者
平成 15年	2,400	24	145	2,231	3,006	24	152	2,830
16	2,866	17	88	2,761	3,504	18	93	3,393
17	2,941	17	96	2,828	3,629	18	100	3,511
18	2,964	20	99	2,845	3,575	20	101	3,454
19	2,825	14	96	2,715	3,343	14	100	3,229

注：平成 16年までは旧豊田市域の数値である。

資料：交通安全課

Q - 11 交通事故類型別発生状況（人身事故）

単位：件

年	総数	人対車			車両相互					その他	
		横断歩道を横断中	横断歩道を横断中を横断中	その他	正面衝突	追突	出合い頭	右左折時	その他	単独	踏切
平成 15年	2,400	40	48	64	62	870	566	209	387	135	-
16	2,866	51	40	79	55	968	781	292	427	173	-
17	2,941	51	42	94	75	1,008	736	284	454	197	-
18	2,964	50	41	92	92	979	764	294	444	208	-
19	2,825	55	33	106	80	974	699	283	432	163	-

注：平成 15年以前の単位は「人」である。

資料：交通安全課

：平成 16年までは旧豊田市域の数値である。

Q - 12 交通事故時間別発生状況（死傷者数）

単位：人

時間帯	平成 15年	平成 16年	平成 17年	平成 18年	平成 19年	
総数	3,006	3,504	3,629	3,575	3,343	
内訳	0時 ~ 4時	162	137	189	178	110
	4 ~ 6	47	62	70	60	53
	6 ~ 9	550	618	713	673	721
	9 ~ 12	447	536	546	552	503
	12 ~ 16	629	734	748	734	689
	16 ~ 18	449	525	503	515	511
	18 ~ 22	557	744	715	724	646
22 ~ 24	165	148	145	139	110	

注：平成 14年の時間帯は、0時 ~ 8時は0時 ~ 9時、

8時 ~ 12時は9時 ~ 12時である。

資料：交通安全課

：平成 16年までは旧豊田市域の数値である。

Q - 13 校區別交通事故発生状況（人身事故）

単位：人

小学校 区 分	平成 18 年				平成 19 年			
	校区内総 発生件数	死者数	重傷者数	軽傷者数	校区内総 発生件数	死者数	重傷者数	軽傷者数
総 数	2,964	20	101	3,454	2,825	14	100	3,229
童子山	96	-	2	111	101	-	1	119
拳 母	114	-	7	133	99	1	2	109
根 川	112	-	3	139	92	-	1	113
小 清 水	150	1	7	168	154	1	5	167
前 山	50	-	1	56	52	-	-	57
山 之 手	130	-	3	154	115	-	3	137
美 山	69	-	2	83	77	-	2	82
寺 部	42	1	1	44	44	-	2	52
平 井	16	-	-	18	6	-	-	6
野 見	49	-	2	58	55	-	1	61
古 瀬 間	31	-	-	34	15	-	-	16
矢 並	1	-	-	4	3	-	1	2
高 嶺	92	1	3	108	106	1	3	119
寿 恵 野	123	-	4	160	97	-	5	104
畝 部	32	-	-	36	38	-	2	38
堤	121	1	6	143	123	2	2	151
若 園	58	1	1	66	62	1	2	76
竹 村	103	2	1	121	91	-	1	104
駒 場	59	-	3	63	62	-	3	76
大 林	83	-	2	96	61	-	-	70
大 畑	36	1	1	49	24	-	1	30
伊 保	98	1	2	108	83	2	3	97
加 納	55	-	1	66	55	1	1	61
青 木	72	-	2	82	63	-	2	69
西 広 瀬	9	1	2	8	10	-	-	12

単位：人

小学校 区 分	平成 18 年				平成 19 年			
	校区内総 発生件数	死者数	重傷者数	軽傷者数	校区内総 発生件数	死者数	重傷者数	軽傷者数
東 広 瀬	7	-	-	7	14	1	2	17
中 金	6	-	-	12	6	-	1	10
上 鷹 見	5	-	-	6	4	-	1	3
藤 沢	1	-	-	1	2	-	-	3
幸 海	4	-	-	4	3	-	1	2
岩 倉	11	1	1	10	11	-	1	14
九 久 平	15	-	-	15	17	1	-	19
滝 脇	3	-	-	3	3	-	-	6
豊 松	5	-	-	9	3	-	1	2
東 山	12	1	-	20	21	-	2	22
元 城	127	1	1	153	123	-	3	150
梅 坪	120	2	4	137	118	-	5	135
朝 日	54	-	1	63	53	-	-	55
若 林 東	52	1	1	55	70	-	7	75
東 保 見	3	-	1	2	6	-	-	7
四 郷	52	-	2	62	53	1	-	63
浄 水	36	-	3	45	46	-	-	58
平 和	53	-	1	63	47	-	1	56
市 木	29	-	2	32	27	-	2	29
若 林 西	55	1	1	63	46	1	2	49
衣 丘	75	-	2	82	68	-	2	85
土 橋	100	-	4	118	99	-	3	113
広 川 台	58	-	4	68	61	-	1	75
井 上	35	-	1	39	30	-	4	27
五 ヶ 丘	18	-	1	21	20	-	-	24
西 保 見	1	-	-	1	3	-	-	3
五 ヶ 丘 東	2	-	-	2	-	-	-	-

Q - 13 校区別交通事故発生状況（人身事故）（続き）

単位：人

小学校 区 分	平成 18 年				平成 19 年			
	校区内総 発生件数	死者数	重傷者数	軽傷者数	校区内総 発生件数	死者数	重傷者数	軽傷者数
飯 野	45	1	3	52	20	-	2	21
石 畳	8	-	-	9	5	-	-	5
御 作	11	-	-	13	5	-	1	4
中 山	43	-	2	54	39	-	4	45
道 慈	6	-	2	5	2	-	-	6
本 城	3	-	1	3	8	-	-	8
小原中部	8	-	-	10	4	-	-	4
足 助	15	-	1	15	21	-	2	22
冷 田	-	-	-	-	1	-	-	1
追 分	5	-	-	6	7	-	-	8
佐 切	1	-	-	1	2	-	1	1
則 定	5	-	-	5	1	-	-	1
萩 野	1	-	-	1	1	-	-	1
明 和	6	-	1	7	8	-	2	9
新 盛	8	-	-	12	8	-	1	8
大 蔵	4	-	-	5	5	-	1	4
御 蔵	2	-	-	2	2	-	-	3
大 沼	5	-	-	5	1	-	-	1
巴ヶ丘	8	-	-	8	10	1	-	9
花 山	7	-	-	8	6	-	1	6
築 羽	1	-	-	1	-	-	-	-
小 渡	8	1	2	5	6	-	2	4
敷 島	2	-	-	3	1	-	-	1
稻 武	22	1	3	23	20	-	1	27

注：平成18年4月に三巴・和合・田平沢・阿蔵は、巴ヶ丘小学校へ統合。 資料：交通安全課

Q - 1 4 消防人員及び消防車輛の状況

各年 4月 1日現在

年	消防職員・ 団員の人数	救急・消防車両台数									小型動力 ポンプ	
		総数	救急車	水槽付 消防車	普通 消防車	化学 消防車	はしご車 はしご車 含折	救助 工作車	消防 積載車 ポンプ	その他 車両		
平成 16年	1,382	150	15	14	8	3	3	3	3	73	31	125
17	2,600	244	20	20	24	3	3	4	4	124	46	212
18	2,588	246	20	20	22	3	3	4	4	122	52	216
19	2,540	250	20	20	22	3	3	4	4	123	55	223
20	2,450	251	20	20	22	3	3	4	4	122	57	213

注：消防職員のうち、市役所出向者を除く。

資料：豊田市消防本部

：その他車両に照明車、大型水槽車を含む。

：平成 16年までは旧豊田市域の数値である。

Q - 1 5 消防水利の状況（防火水槽・消火栓）

各年 4月 1日現在 単位：箇所

年	総数	拳母	高橋	上郷	高岡	猿投	松平	その他
平成 16年	5,974	1,783	766	498	1,134	1,231	394	168
17	6,786	1,798	772	506	1,157	1,259	401	180
18	7,349	1,803	759	509	1,170	1,284	404	175
19	7,439	1,827	782	515	1,184	1,308	406	174
20	7,493	1,836	785	521	1,191	1,325	407	174

年	藤岡	小原	足助	下山	旭	稲武
平成 17年	214	118	381
18	568	124	216	76	141	120
19	565	124	217	76	141	120
20	572	125	217	76	143	121

注：その他は、明治用水、プール、井戸水。

資料：豊田市消防本部

：平成 16年までは旧豊田市域の数値である。

：平成 17年の旧東加茂郡は詳細について未整理のため足助にその総数を計上した。

Q - 16 火災発生状況及び救急車出動件数・搬送人員

区 分		平成15年	平成16年	平成17年	平成18年	平成19年
火災件数 (件)	総 数	211 (16)	230 (15)	268	220	198
	建 物	89 (6)	89 (7)	99	100	100
	林 野	13 (3)	16 (2)	20	13	18
	車 輦	33 (1)	32 (2)	71	48	23
	そ の 他	76 (6)	93 (4)	78	59	57
焼損面積等	建 物 (m ²)	5,804 (234)	1,672 (402)	1,498	2,149	1,656
	林 野 (a)	72 (39)	43 (22)	100	78	149
	そ の 他 (a)	212 (29)	175 (6)	151	175	*
	車 輦 (台)	*	*	80	50	31
損 害 額 (千円)	総 数	522,631 (31,508)	224,551 (16,380)	431,724	247,057	234,393
	建 物	497,971 (31,314)	194,480 (16,073)	315,351	213,881	214,823
	林 野	- (-)	- (-)	50	57	3
	車 輦	14,121 (194)	17,556 (277)	83,455	32,131	18,312
	そ の 他	10,539 (0)	12,475 (30)	32,868	988	1,255
救 急 車 出動件数 (件)	総 数	12,682 (671)	13,868 (681)	15,962	15,352	15,588
	交通事故	1,923 (120)	2,079 (81)	2,156	2,059	1,984
	急 病	7,608 (378)	8,316 (428)	9,735	9,430	9,667
	労働災害	202 (20)	203 (19)	209	210	182
	そ の 他	2,949 (153)	3,270 (153)	3,862	3,653	3,755
搬送人員	総 数	12,068 (679)	13,121 (651)	14,890	14,105	14,300
	交通事故	2,087 (158)	2,214 (94)	2,236	2,090	2,014
	急 病	7,090 (359)	7,708 (401)	8,988	8,609	8,818
	労働災害	197 (20)	196 (19)	206	201	177
	そ の 他	2,694 (142)	3,003 (137)	3,460	3,205	3,291

注：()内は藤岡小原分署管内を表す。

資料：豊田市消防本部

：平成16年までは旧豊田市域の数値である。

Q - 17 地区別市民相談取扱件数

単位：件

区 分		平成15年度	平成16年度	平成17年度	平成18年度	平成19年度
総 数	計	12,823	9,950	14,184	7,445	7,831
	行 政 事	8,184	7,334	8,387	2,216	2,989
	民 事	4,639	2,616	5,844	5,229	4,842
拳 母	計	3,268	3,545	3,862	2,025	2,294
	行 政 事	1,093	1,468	1,059	472	764
	民 事	2,175	2,077	2,803	1,553	1,530
高 橋	計				816	1,011
	行 政 事				251	359
	民 事				565	652
上 郷	計	1,531	1,192	1,229	448	520
	行 政 事	1,053	858	810	74	212
	民 事	478	334	419	374	308
高 岡	計	944	1,214	1,589	759	723
	行 政 事	429	670	856	208	140
	民 事	515	544	733	551	583
猿 投	計	5,970	5,825	6,073	1,708	1,826
	行 政 事	5,108	4,924	5,206	869	1,329
	民 事	862	901	867	839	497
松 平	計	130	136	214	137	65
	行 政 事	23	36	97	22	7
	民 事	107	100	117	115	58
藤 岡	計	...	328	253	262	219
	行 政 事	...	284	63	59	58
	民 事	...	44	190	203	161
小 原	計	...	22	37	32	25
	行 政 事	...	-	-	1	6
	民 事	...	22	37	31	19
足 助	計	...	177	128	229	108
	行 政 事	...	147	35	108	12
	民 事	...	30	93	121	96
下 山	計	...	9	41	51	41
	行 政 事	...	-	2	23	6
	民 事	...	9	39	28	35
旭	計	...	20	83	46	21
	行 政 事	...	-	23	19	2
	民 事	...	20	60	27	19
稲 武	計	...	-	47	28	11
	行 政 事	...	-	12	4	3
	民 事	...	-	35	24	8
そ の 他	計	980	1,027	675	904	967
	行 政 事	478	415	224	106	91
	民 事	502	612	451	798	876

注：平成15年度から平成17年度の拳母・高橋地区は合算にて表示。

資料：市民相談課

Q - 18 市民相談（特別）取扱件数

単位：件

年 度	総 数	法 律	多 重 債 務	家 事	税 務	登 記	女性悩 みごと	資産運 用設計	年 金 労 働	人 権 行 政	行 政 手 続
平成 15年度	1,331	898	*	192	24	75	97	-	18	24	3
16	1,461	882	*	334	61	71	46	19	22	25	1
17	1,759	1,105	*	352	60	64	47	50	11	53	17
18	1,804	1,240	*	278	71	76	48	40	10	27	14
19	2,063	1,292	134	367	70	69	46	31	26	15	13

注：平成 19年度より「多重債務相談」開始。

資料：市民相談課

：法律相談は、弁護士・司法書士・外国法事務弁護士による相談の合算を表示。

：平成 16年度までは旧豊田市域の数値である。

Q - 19 市民相談（民事一般）取扱件数

単位：件

種 別	平成 15年度	平成 16年度	平成 17年度	平成 18年度	平成 19年度
総 数	4,639	4,568	5,844	5,229	4,842
戸 籍	51	30	55	71	100
婚 姻・離 婚	744	523	600	609	909
相 続	430	368	497	492	588
登 記	109	107	103	93	128
金 銭 貸 借	547	452	524	600	649
損 害 賠 償	129	130	158	156	214
借 地・借 家	111	116	147	143	155
消費販売契約	257	341	287	259	135
事業・商取引	43	13	51	65	49
不動産売買・請負・使用	152	122	215	199	187
相 隣	122	157	199	185	183
迷 惑 行 為	121	120	184	145	191
労 働	65	67	166	149	166
税 務	55	94	99	125	189
悩 み ごと	695	741	1,042	802	687
外国手続関係	541	605	830	653	7
そ の 他	647	582	687	483	305

注：平成 16年度までは旧豊田市域の数値である。

資料：市民相談課

Q - 20 市民相談（行政一般）取扱件数

単位：件

部署名	平成15年度	平成16年度	平成17年度	平成18年度	平成19年度
総数	8,122	8,273	8,387	2,216	2,989
総合企画部	8	7	13	5	2
総務部	25	14	18	9	12
市民部	4,847	4,957	4,980	1,052	1,665
社会部	1,112	1,267	42	49	37
環境部	93	62	69	57	65
福祉保健部	547	551	583	234	306
産業部	22	17	14	34	19
都市整備部	261	298	353	85	141
建設部	74	58	49	36	52
子ども部	*	*	1,279	280	350
消防本部	3	1	-	4	4
上下水道局	57	40	17	9	33
教育委員会	91	113	93	20	49
出納室	-	1	7	-	-
議会事務局	-	-	-	-	4
選管事務局	1	-	-	-	-
美術館	-	-	-	-	-
土地開発公社	3	1	-	-	-
都市整備公社	*	*	*	16	-
国の機関	425	424	384	149	102
県の機関	432	371	398	167	148
その他	121	91	88	10	-

注：平成16年度までは旧豊田市域の数値である。

資料：市民相談課

Q - 2 1 翻訳・通訳取扱件数

単位：件

総 数	平成17年度			平成18年度			平成19年度		
	7,154			9,091			13,128		
部 署 別	翻 訳	庁内通訳	出張通訳	翻 訳	庁内通訳	出張通訳	翻 訳	庁内通訳	出張通訳
計	257	6,818	79	229	8,803	59	269	12,826	33
総合企画部	44	-	-	40	-	-	44	36	-
総務部	2	1	1	1	2	3	3	1	-
市民部	25	-	47	-	34	8,906	-	-	-
社会部	11	3	9	-	21	10	-	-	-
環境部	-	-	14	-	1	9	-	52	-
福祉保健部	62	25	42	-	18	69	-	719	20
産業部	2	-	3	-	-	2	-	6	-
都市整備部	1	-	9	-	1	10	-	418	1
建設部	3	-	9	-	1	4	-	2	1
子ども部	79	48	32	-	35	47	-	1,248	10
消防本部	3	1	2	-	1	1	-	-	-
上下水道局	5	-	8	-	-	2	-	40	-
教育委員会	20	1	12	-	-	22	-	135	1
出納室	-	-	1	-	-	-	-	-	-
議会事務局	-	-	-	-	-	1	-	-	-
監査委員事務局	-	-	-	-	-	-	-	-	-
選挙管理委員会事務局	-	-	-	-	-	-	-	-	-
農業委員会事務局	-	-	-	-	-	-	-	-	-
土地開発公社	-	-	-	-	-	-	-	-	-
都市整備公社	-	-	-	-	-	-	-	-	-
国の機関	-	-	-	-	-	-	-	691	-
県の機関	-	-	-	-	-	-	-	482	-
その他の機関	-	-	-	-	-	-	-	80	-

資料：市民相談課

R - 1 会計区分別歳入・歳出決算額

単位：千円

会 計 区 分		平成 15年度	平成 16年度	平成 17年度	平成 18年度	平成 19年度
歳 入	総 額	209,360,001	215,479,332	256,307,217	271,066,307	279,736,418
	一 般 会 計	137,940,420	140,643,327	165,941,424	180,375,956	185,837,408
	特 別 会 計	60,156,787	63,738,409	78,401,121	77,507,504	81,260,956
	国民健康保険	20,942,065	22,189,775	27,050,187	27,944,497	30,117,365
	食肉センター	180,955	183,195	174,992	167,508	226,978
	都市計画事業土地区画整理	937,244	686,581	2,110,863	2,415,935	3,291,507
	分譲住宅建設事業	132,810	43,356	33,207	36,548	25,966
	公共下水道事業	13,646,806	14,946,216	13,235,779	11,524,429	11,080,990
	卸売市場	272,752	254,382	274,293	302,675	215,701
	老人保健	15,819,703	16,293,364	20,889,078	20,076,998	20,337,673
	農業集落排水事業	330,102	315,720	410,129	458,255	408,055
	水道水源保全事業	43,220	44,499	45,378	51,041	52,316
	工業用地造成事業	-	-	-	-	-
	母子寡婦福祉資金貸付事業	37,354	32,035	33,284	39,184	35,663
	介護保険	7,813,776	8,749,286	11,928,028	12,389,599	12,864,230
	財産区	*	*	14,651	14,244	16,982
	簡易水道	*	*	2,201,252	2,086,591	2,587,530
企 業 会 計	11,262,794	11,097,596	11,964,672	13,182,847	12,638,054	
水 道 事 業	11,262,794	11,097,596	11,964,672	13,182,847	12,638,054	
歳 出	総 額	203,457,001	208,857,700	248,372,248	262,429,888	270,309,911
	一 般 会 計	131,605,714	134,538,971	157,637,213	172,650,241	177,694,386
	特 別 会 計	58,031,701	61,500,161	75,601,910	74,637,115	78,330,281
	国民健康保険	20,319,815	21,258,817	26,150,249	27,216,865	29,732,883
	食肉センター	163,749	171,253	160,359	151,436	213,936
	都市計画事業土地区画整理	655,084	445,683	1,551,994	1,645,887	2,435,297
	分譲住宅建設事業	93,957	36,027	25,382	25,347	23,499
	公共下水道事業	12,885,114	14,336,141	12,710,217	11,090,606	10,504,146
	卸売市場	262,663	243,349	261,439	288,691	205,663
	老人保健	15,596,414	16,045,940	20,526,441	19,567,685	19,812,022
	農業集落排水事業	314,604	304,737	388,962	447,833	384,614
	水道水源保全事業	42,166	43,806	43,689	49,859	49,386
	工業用地造成事業	-	-	-	-	-
	母子寡婦福祉資金貸付事業	25,904	23,078	22,499	19,177	14,442
	介護保険	7,672,231	8,591,330	11,659,103	12,156,415	12,476,817
	財産区	*	*	14,383	13,399	15,424
	簡易水道	*	*	2,087,193	1,963,915	2,462,152
企 業 会 計	13,819,586	12,818,568	15,133,125	15,142,532	14,285,244	
水 道 事 業	13,819,586	12,818,568	15,133,125	15,142,532	14,285,244	

注：平成 16年度までは旧豊田市域の数値である。

資料：財政課

R - 2 一般会計財源別歳入決算額

単位:千円

区 分	平成15年度	平成16年度	平成17年度	平成18年度	平成19年度
総 額	137,940,420	140,643,327	165,941,424	180,375,956	185,837,408
自主財源計	110,265,889	104,729,443	122,739,982	137,315,742	149,680,492
市 税	90,465,259	84,994,241	100,701,396	115,994,257	129,358,726
分担金及び負担金	903,826	885,979	1,168,912	1,208,741	1,241,388
使用料及び手数料	2,676,544	2,674,658	3,276,230	3,215,874	3,447,688
財産収入	923,329	1,247,821	961,579	1,527,492	1,149,021
寄 附 金	27,851	114,510	66,837	54,006	313,953
繰 入 金	5,011,994	4,031,055	4,102,120	1,321,183	55,821
繰 越 金	5,529,706	6,357,338	6,104,356	8,318,525	7,725,715
諸 収 入	4,727,380	4,423,841	6,358,552	5,675,664	6,388,180
依存財源計	27,674,531	35,913,884	43,201,442	43,060,214	36,156,916
地方譲与税	1,129,498	1,816,323	2,983,730	4,214,562	1,477,477
利子割交付金	551,622	548,543	395,049	298,033	415,688
配当割交付金	-	129,556	220,909	308,825	353,389
株式等譲渡所得割交付金	-	129,950	338,173	324,294	286,134
地方消費税交付金	3,716,380	4,160,808	4,293,039	4,556,989	4,564,062
ゴルフ場利用税交付金	228,967	213,623	437,741	463,166	466,035
特別地方消費税交付金	-	-	-	-	-
自動車取得税交付金	1,102,557	1,287,909	1,600,134	1,681,542	1,457,230
地方特例交付金	5,612,058	5,285,857	4,710,926	4,910,489	1,236,109
地方交付税	79,025	75,025	5,641,648	5,196,488	5,158,834
交通安全対策特別交付金	70,925	67,465	79,451	86,689	86,356
国庫支出金	8,346,816	9,298,893	10,899,936	9,958,136	10,064,093
県 支 出 金	2,873,283	2,833,732	4,511,006	6,057,601	7,365,109
市 債	3,963,400	10,066,200	7,089,700	5,003,400	3,226,400

注：平成16年度までは旧豊田市域の数値である。

資料：財政課

R - 3 一般会計性質別歳出決算額

単位:千円

区 分	平成15年度	平成16年度	平成17年度	平成18年度	平成19年度
総 額	131,605,714	134,538,971	157,637,213	172,650,241	177,694,386
人 件 費	21,462,542	21,210,648	26,015,261	25,929,150	26,697,081
物 件 費	19,477,307	20,059,789	25,073,273	25,306,863	27,154,319
維持補修費	884,657	970,132	1,099,576	1,330,770	1,406,810
扶 助 費	10,535,864	11,469,337	13,134,759	14,153,418	15,112,731
補助費等	10,769,598	11,461,968	14,076,323	14,545,629	14,469,633
普通建設事業費	44,130,827	44,047,561	44,218,076	49,154,794	48,778,584
災害復旧事業費	33,698	38,619	19,445	27,915	64,312
公 債 費	9,328,189	13,580,097	13,084,984	13,130,411	17,492,238
積 立 金	3,104,630	109,430	5,214,760	12,105,942	11,768,403
投資及び出資金	857,500	821,900	591,394	374,200	716,600
貸 付 金	1,151,780	1,000,680	1,469,920	1,178,016	967,880
繰 出 金	9,869,122	9,768,810	13,639,442	15,413,133	13,065,795

注：平成16年度までは旧豊田市域の数値である。

資料：財政課

R - 4 一般会計目的別歳出決算額

単位：千円

項 目	平成 15 年度	平成 16 年度	平成 17 年度	平成 18 年度	平成 19 年度
総 額	131,605,714	134,538,971	157,637,213	172,650,241	177,694,386
議 会 費	649,240	724,282	759,214	768,593	776,065
総 務 費	14,619,213	11,942,595	17,395,638	21,596,668	22,578,146
民 生 費	24,854,117	23,758,597	28,689,213	29,857,469	31,860,036
衛 生 費	10,487,351	12,754,224	21,352,805	20,142,706	19,945,022
労 働 費	571,913	468,758	552,579	343,032	355,969
農林水産業費	1,733,839	1,587,249	3,596,909	2,859,593	5,184,336
商 工 費	3,329,360	2,707,678	3,694,636	3,547,191	3,519,300
土 木 費	31,959,523	37,721,483	36,030,113	40,811,259	43,796,716
消 防 費	4,691,773	5,132,865	6,576,884	5,792,291	8,677,858
教 育 費	25,638,895	22,207,629	25,693,230	32,548,426	23,281,122
災 害 復 旧 費	33,698	38,619	19,445	27,915	64,312
公 債 費	9,328,189	13,580,097	13,084,984	13,130,411	17,628,644
諸 支 出 金	3,708,603	1,914,895	191,563	1,224,687	26,860

注：平成 16 年度までは旧豊田市域の数値である。

資料：財政課

R - 5 税目別納税義務者数

単位：人

区 分	平成 15 年度	平成 16 年度	平成 17 年度	平成 18 年度	平成 19 年度
総 数	567,538	596,011	683,988	699,883	712,555
法人市民税	6,580	6,615	7,801	7,657	7,868
個人市民税	171,633	172,968	198,833	211,454	217,033
軽自動車税	94,612	117,939	117,521	120,344	123,182
鉦 産 税	5	4	4	4	4
固定資産税 家屋	88,795	90,113	107,867	108,845	110,335
” 土地	89,112	90,055	128,592	127,222	127,805
” 償却資産	8,485	8,617	10,401	10,025	10,233
都市計画税 家屋	57,044	57,892	59,425	60,253	61,337
” 土地	51,272	51,808	53,544	54,079	54,758

注：固定資産・都市計画税については免税点未満のものも含む。

資料：市民税課

：軽自動車税については課税台数による。

資産税課

：平成 16 年度までは旧豊田市域の数値である。

R - 6 市税の状況

区 分	平成 16 年 度			平成 17 年 度	
	調 定 額	収 入 額	収納率	調 定 額	収 入 額
総 計	89,562,070	84,994,240	94.9%	104,679,088	100,701,396
市 民 税	46,138,274	43,699,697	94.7	57,483,436	55,511,744
現 年 度	43,839,775	43,474,683	99.2	55,592,519	55,151,136
個人所得割	22,026,901	21,681,320	98.4	25,095,039	24,680,248
個人均等割	446,674	439,666	98.4	543,241	534,255
法人税割	20,558,501	20,546,471	99.9	29,010,789	28,994,028
法人均等割	807,699	807,226	99.9	943,150	942,605
滞 納 繰 越	2,298,499	225,014	9.8	1,890,916	360,608
固 定 資 産 税	30,252,102	28,452,486	94.1	34,575,084	32,850,441
現 年 度	28,547,609	28,204,734	98.8	32,930,185	32,571,760
純固定資産税	28,374,665	28,031,790	98.8	32,711,776	32,353,350
交付金納付税	172,944	172,944	100.0	218,409	218,410
滞 納 繰 越	1,704,493	247,752	14.5	1,644,899	278,681
軽自動車税	456,963	425,075	93.0	558,917	519,993
現 年 度	429,643	419,628	97.7	527,353	514,158
滞 納 繰 越	27,320	5,447	19.9	31,564	5,835
市たばこ税	2,647,676	2,647,676	100.0	2,770,008	2,770,008
現 年 度	2,647,645	2,647,645	100.0	*	*
滞 納 繰 越	31	31	100.0	*	*
鉱 産 税	507	507	100.0	416	416
特別土地保有税	7,278	-	0.0	4,564	-
現 年 度	-	-	0.0	-	-
滞 納 繰 越	7,278	-	0.0	4,564	-
入 湯 税	5,871	5,871	100.0	5,612	5,617
事 業 所 税	5,653,925	5,626,672	99.5	5,496,562	5,482,435
現 年 度	5,625,096	5,618,413	99.9	5,477,452	5,475,658
滞 納 繰 越	28,829	8,259	28.6	19,110	6,777
都 市 計 画 税	4,399,474	4,136,256	94.0	3,784,489	3,560,742
現 年 度	4,150,169	4,100,019	98.8	3,562,094	3,523,064
滞 納 繰 越	249,305	36,237	14.5	222,395	37,678

注：平成16年度は旧豊田市域の数値である。

単位：千円・%

収納率	平成 18 年 度			平成 19 年 度		
	調 定 額	収 入 額	収納率	調 定 額	収 入 額	収納率
96.2%	119,814,135	115,994,257	96.8%	133,427,463	129,358,726	97.0%
96.6	68,344,914	66,342,602	97.1	83,594,618	81,255,930	97.2
99.2	66,599,306	66,104,327	99.3	81,790,723	80,974,875	99.0
98.3	27,134,368	26,668,236	98.3	32,013,555	31,235,386	97.6
98.3	610,334	599,849	98.3	632,347	616,976	97.6
99.9	37,936,729	37,918,801	100.0	48,200,137	48,178,258	100.0
99.9	917,875	917,441	100.0	944,684	944,255	100.0
19.1	1,745,608	238,275	13.6	1,803,895	281,055	15.6
95.0	38,569,878	37,002,033	95.9	36,689,309	35,198,720	95.9
98.9	37,048,014	36,703,390	99.1	35,286,492	34,920,918	99.0
98.9	36,823,266	36,478,642	99.1	35,067,810	34,702,236	99.0
100.0	224,748	224,748	100.0	218,682	218,682	100.0
16.9	1,521,864	298,643	19.6	1,402,817	277,802	19.8
93.0	584,366	541,026	92.6	612,243	564,979	92.3
97.5	548,881	534,570	97.4	572,656	557,563	97.4
18.5	35,485	6,456	18.2	39,587	7,416	18.7
100.0	2,819,348	2,819,323	100.0	2,826,396	2,826,396	100.0
*	2,819,348	2,819,323	*	2,826,372	2,826,372	*
*	*	*	*	24	24	*
100.0	490	490	100.0	491	491	100.0
0.0	4,564	-	0.0	4,574	10	0.2
0.0	-	-	0.0	10	10	0.0
0.0	4,564	-	0.0	4,564	-	0.0
100.1	376	376	100.0	302	302	100.0
99.7	5,822,680	5,812,774	99.8	5,938,042	5,934,336	99.9
100.0	5,808,029	5,806,299	100.0	5,935,213	5,932,139	99.9
35.5	14,651	6,475	44.2	2,829	2,197	77.7
94.1	3,667,519	3,475,633	94.8	3,761,488	3,577,562	95.1
98.9	3,469,180	3,436,712	99.1	3,578,664	3,541,357	99.0
16.9	198,339	38,921	19.6	182,824	36,205	19.8

資料：納税課
市民税課

R - 7用途別市有地面積

単位：㎡ 各年度末現在

区 分	平成15年度	平成16年度	平成17年度	平成18年度	平成19年度
総 計	13,447,489	14,395,164	26,731,708	26,625,140	26,807,841
公用地計	356,771	361,549	577,210	676,968	689,185
庁舎用地	30,254	33,603	33,603	33,603	33,603
消防用地	43,136	45,326	54,076	57,140	57,140
その他公用地	283,381	282,620	489,531	586,225	598,442
公共用地計	9,271,515	9,471,976	11,165,966	11,043,262	11,192,285
学校用地	1,704,513	1,711,062	2,338,685	2,333,119	2,329,091
住宅用地	350,142	350,377	385,815	372,659	373,484
公園用地	3,866,911	3,931,622	3,966,760	4,043,410	4,154,731
その他公共用地	3,349,949	3,478,915	4,474,706	4,294,074	4,334,979
普通財産計	3,819,203	4,561,639	14,988,532	14,904,910	14,926,371
宅地	378,780	429,465	641,658	684,752	708,250
原野	2,567	1,823	2,490	2,490	2,490
雑種地	77,833	74,583	465,391	463,720	462,411
溜池	-	-	5,928	5,928	5,928
墓地	164,639	164,639	183,168	203,517	202,789
山林	3,195,384	3,891,129	13,689,897	13,544,503	13,544,503

注：四捨五入の関係で、総数と内訳は必ずしも一致しない。

資料：管財課

：地方自治法施行規則の財産に関する調書の様式に統一した。

：平成16年度までは旧豊田市域の数値である。

R - 8 用途別市有建物面積

区 分	単位：㎡ 各年度末現在				
	平成15年度	平成16年度	平成17年度	平成18年度	平成19年度
総 計	1,230,195	1,497,731	1,513,248	1,562,850	1,600,684
公 用 施 設 計	133,738	159,671	160,979	166,429	193,017
庁舎施設	49,028	68,147	51,352	51,352	51,451
消防施設	16,395	20,471	17,735	19,501	19,501
その他公用施設	68,315	71,053	91,892	95,576	122,065
公 共 用 施 設 計	1,026,025	1,240,053	1,248,147	1,272,671	1,276,419
学校	483,396	591,858	601,425	596,703	596,431
住 宅	117,904	121,854	127,546	127,837	127,837
公園	31,834	35,539	33,734	33,669	34,058
その他公共用施設	392,891	490,802	485,442	514,463	518,093
普 通 財 産 計	70,432	98,007	104,122	123,749	131,248

注：四捨五入の関係で、総数と内訳は必ずしも一致しない。

資料：管財課

：地方自治法施行規則の財産に関する調書の様式に統一した。

：平成16年度までは旧豊田市域の数値である。

S - 1 選挙人名簿登録者数及び在外選挙人名簿登録者数の推移

各年9月2日現在

	選挙人名簿登録者数			在外選挙人名簿登録者数		
	総数	男	女	総数	男	女
平成 15年	269,985	141,667	128,318	252	160	92
16	272,690	143,194	129,496	359	228	131
17	311,112	162,597	148,515	421	267	154
18	314,708	164,823	149,885	497	312	185
19	318,570	167,146	151,424	524	331	193

注：平成16年までは旧豊田市域の数値である。

資料：選挙管理委員会事務局

S - 2 選挙別投票者数

選挙別	執行年月日	選挙当日有権者数			投票者数		
		総数	男	女	総数	男	女
衆議院議員	平成 5. 7.18	237,629	126,269	111,360	161,342	84,130	77,212
	8.10.20(小)	251,437	132,599	118,838	181,184	94,352	86,832
	" (比)	"	"	"	181,139	94,323	86,816
	12. 6.25(小)	261,522	137,158	124,364	183,468	95,898	87,570
	" (比)	261,884	137,386	124,498	183,461	95,900	87,561
	15.11. 9(小)	269,560	141,329	128,231	178,690	93,982	84,708
	" (比)	269,816	141,491	128,325	178,689	93,983	84,706
	17. 9.11(小)(第1区)	307,626	160,725	146,901	230,500	119,536	110,964
	" (比) "	308,041	160,988	147,053	230,554	119,573	110,981
" (小)(第1区)	2,563	1,252	1,311	2,141	1,033	1,108	
" (比) "	2,565	1,254	1,311	2,141	1,033	1,108	
参議院議員	平成 6. 9.11(選再)	243,587	129,136	114,451	124,513	63,991	60,522
	7. 7.23(選)	247,154	130,759	116,395	112,593	58,698	53,895
	" (比)	"	"	"	112,584	58,693	53,891
	10. 7.12(選)	256,241	134,517	121,724	173,612	89,152	84,460
	" (比)	"	"	"	173,619	89,152	84,467
	13. 7.29(選)	264,006	138,370	125,636	170,165	89,282	80,883
	" (比)	264,387	138,613	125,774	170,199	89,306	80,893
	16. 7.11(選)	270,656	141,707	128,949	173,250	91,383	81,867
	" (比)	271,007	141,932	129,075	173,294	91,410	81,884
19. 7.29(選)	317,555	166,482	151,073	221,788	115,898	105,890	
" (比)	"	"	"	221,773	115,886	105,887	
県知事	平成 7. 2. 5	244,431	129,342	115,089	98,406	50,448	47,958
	11. 2. 7	257,469	135,175	122,294	129,570	66,844	62,726
	15. 2. 2	266,702	139,618	127,084	130,392	67,417	62,975
	19. 2. 4	313,817	164,086	149,731	203,796	106,431	97,365
県議会議員	平成 7. 4. 9	244,446	129,150	115,296	123,256	63,648	59,608
	11. 4.11	257,304	134,965	122,339	164,534	85,067	79,467
	15. 4.13	266,119	139,204	126,915	161,602	83,533	78,069
	19. 4. 8	*	*	*	*	*	*
市長	平成 4. 2.16	228,254	120,940	107,314	106,935	54,030	52,905
	8. 2. 4	246,984	130,402	116,582	96,616	48,692	47,924
	12. 2. 6	258,616	135,715	122,901	112,155	57,729	54,426
	16. 2. 8	267,678	140,091	127,587	123,210	64,199	59,011
	20. 2. 3	315,784	165,224	150,560	156,335	81,581	74,754
市議会議員	平成 11. 4.25	255,396	133,935	121,461	185,359	94,090	91,269
	12. 2. 6(補)	258,616	135,715	122,901	112,120	57,711	54,409
	15. 4.27	264,143	138,083	126,060	179,630	91,281	88,349
	17. 4.24(増員)	28,375	14,045	14,330	20,647	10,075	10,572
	19. 4.22(豊田)	276,846	145,508	131,338	187,405	95,985	91,420
	" (藤岡)	13,879	7,020	6,859	10,551	5,266	5,285
	" (下山)	4,177	2,041	2,136	3,539	1,722	1,817

注：平成17年4月24日の市議会議員増員選挙は小原及び稲武選挙区は無投票。

：平成19年4月8日の県議会議員選挙は無投票。(豊田市選挙区)

：平成19年4月22日の市議会議員増員選挙は小原、足助、旭及び稲武選挙区は無投票。

棄権者数			投票率(%)			投票 総数	有効 投票数	無効 投票数	持ち帰りと推定され るものおよび不受理
総数	男	女	総数	男	女				
76,287	42,139	34,148	67.90	66.63	69.34	161,330	157,566	3,764	12
70,253	38,247	32,006	72.06	71.16	73.07	181,178	177,972	3,206	6
70,298	38,276	32,022	72.04	71.13	73.05	181,104	173,665	7,439	35
78,054	41,260	36,794	70.15	69.92	70.41	183,465	178,842	4,623	3
78,423	41,486	36,937	70.05	69.80	70.33	183,445	175,396	8,049	16
90,870	47,347	43,523	66.29	66.50	66.06	178,683	160,256	18,427	7
91,127	47,508	43,619	66.23	66.42	66.01	178,673	172,628	6,045	16
77,126	41,189	35,937	74.93	74.37	75.54	230,498	225,041	5,457	2
77,487	41,415	36,072	74.85	74.27	75.47	230,554	224,689	5,865	-
422	219	203	83.53	82.51	84.52	2,141	2,101	40	-
424	221	203	83.47	82.38	84.52	2,141	2,106	35	-
119,074	65,145	53,929	51.12	49.55	52.88	124,512	122,386	2,126	1
134,561	72,061	62,500	45.56	44.89	46.30	112,591	106,736	5,855	2
134,670	72,066	62,504	45.55	44.89	46.30	112,584	106,243	6,341	-
82,629	45,365	37,264	67.75	66.28	69.39	173,611	167,204	6,407	1
82,622	45,365	37,257	67.76	66.28	69.39	173,619	167,995	5,600	24
93,841	49,088	44,753	64.45	64.52	64.38	170,158	155,739	14,419	7
94,188	49,307	44,881	64.37	64.43	64.32	170,188	161,691	8,497	11
97,406	50,324	47,082	64.01	64.49	63.49	173,249	161,759	11,490	1
97,713	50,522	47,191	64.01	64.48	63.49	173,283	166,287	6,996	11
95,767	50,584	45,183	69.84	69.62	70.09	221,780	215,655	6,125	8
95,782	50,596	45,186	69.84	69.61	70.09	221,765	211,660	10,105	8
146,025	78,894	67,131	40.26	39.00	41.67	98,403	96,047	2,356	3
127,899	68,331	59,568	50.32	49.45	51.29	129,568	126,537	3,031	2
136,310	72,201	64,109	48.89	48.29	49.55	130,385	128,163	2,222	7
110,021	57,655	52,366	64.94	64.86	65.03	203,796	201,331	2,465	-
121,190	65,502	55,688	50.42	49.28	51.70	123,255	121,186	2,069	1
92,770	49,898	42,872	63.95	63.03	64.96	164,532	161,819	2,713	2
104,517	55,671	48,846	60.73	60.01	61.51	161,601	158,807	2,794	1
*	*	*	*	*	*	*	*	*	*
121,319	66,910	54,409	46.85	44.68	49.30	106,931	105,712	1,219	4
150,368	81,710	68,658	39.12	37.34	41.11	96,614	94,203	2,411	2
146,461	77,986	68,475	43.37	42.54	44.28	112,155	109,854	2,301	-
144,468	75,892	68,576	46.03	45.83	46.25	123,208	120,830	2,378	2
159,449	83,643	75,806	49.51	49.38	49.65	156,334	154,022	2,312	1
70,037	39,845	30,192	72.58	70.25	75.14	185,352	182,813	2,539	7
146,496	78,004	68,492	43.35	42.52	44.27	112,114	100,763	11,351	6
84,513	46,802	37,711	68.00	66.11	70.08	179,630	176,531	3,099	-
7,728	3,970	3,758	72.76	71.73	73.78	20,647	20,420	227	-
89,441	49,523	39,918	67.69	65.97	69.61	187,404	184,181	3,223	1
3,328	1,754	1,574	76.02	75.01	77.05	10,551	10,450	101	-
638	319	319	84.73	84.37	85.07	3,539	3,516	23	-

資料：選挙管理委員会事務局

S - 3 投票所別選挙人名簿登録者数

平成19年9月2日現在

番号	投票所名	登録者数			番号	投票所名	登録者数		
		計	男	女			計	男	女
	総数	318,570	167,146	151,424					
1	豊田市役所	3,284	1,738	1,546	41	高美保育園	1,310	640	670
2	近代の産業とくらし発見館	1,118	595	523	42	吉原町区民会館	4,779	2,529	2,250
3	拳母小学校	7,740	4,159	3,581	43	花園町区民会館	6,442	3,384	3,058
4	梅坪台交流館	7,996	4,207	3,789	44	堤小学校	1,842	977	865
5	崇化館中学校	6,146	3,188	2,958	45	前林中学校	3,188	1,790	1,398
6	小坂区民会館	5,512	2,904	2,608	46	西岡町区民会館	5,657	3,670	1,987
7	三軒屋区民会館	4,780	2,622	2,158	47	堤町区民会館	2,334	1,189	1,145
8	朝日丘交流館	5,772	3,055	2,717	48	駒場小学校	5,177	2,664	2,513
9	土橋児童館	4,674	2,553	2,121	49	大畑保育園	1,074	547	527
10	根川小学校	5,937	3,200	2,737	50	保見町公民館	2,155	1,104	1,051
11	豊南交流館	10,078	5,199	4,879	51	貝津町公民館	2,336	1,334	1,002
12	平和小学校	4,351	2,580	1,771	52	東保見小学校	6,165	3,115	3,050
13	山之手小学校	5,141	2,778	2,363	53	豊田養護学校	5,411	2,893	2,518
14	丸山区民会館	3,913	1,973	1,940	54	猿投町公民館	606	283	323
15	豊田市西部コミュニティーセンター	5,030	2,612	2,418	55	猿投北交流館	1,568	769	799
16	宮口上区民会館	7,813	3,940	3,873	56	亀首町児童館	2,569	1,344	1,225
17	深田山公会堂	3,829	2,140	1,689	57	猿投支所	4,068	2,093	1,975
18	美山小学校	5,992	4,086	1,906	58	井上公民館	4,632	2,377	2,255
19	高橋中学校	5,430	2,747	2,683	59	猿投台交流館	6,493	3,323	3,170
20	平井小学校	2,948	1,419	1,529	60	越戸保育園	3,852	2,021	1,831
21	市木小学校	4,354	2,214	2,140	61	御船区民会館	2,049	1,038	1,011
22	岩滝町区民会館	769	388	381	62	透成保育園	546	266	280
23	矢並町ふれあい集会所	711	359	352	63	藤沢保育園	256	115	141
24	野見小学校	5,844	2,880	2,964	64	東広瀬小学校	1,332	645	687
25	広川台小学校	5,581	2,866	2,715	65	中金小学校	782	385	397
26	下野見児童館	547	279	268	66	上鷹見保育園	703	361	342
27	益富交流館	5,649	2,843	2,806	67	市営手呂住宅集会所	615	296	319
28	五ヶ丘小学校	5,724	2,809	2,915	68	穂積町区民会館	874	438	436
29	東山小学校	5,276	2,535	2,741	69	松平志賀町区民会館	1,872	931	941
30	豊栄一区区民会館	3,886	1,942	1,944	70	岩倉小学校	2,000	1,043	957
31	寿恵野小学校	6,039	3,154	2,885	71	松平支所	1,188	588	600
32	永覚新町区民会館	3,384	1,892	1,492	72	桂野町区民会館	345	160	185
33	畝部小学校	4,344	2,135	2,209	73	滝脇町自治区集会所	205	92	113
34	上郷中学校	5,631	2,903	2,728	74	林添児童館	447	215	232
35	高嶺保育園	3,000	1,544	1,456	75	王滝自治区公民館	208	97	111
36	大林小学校	6,717	4,241	2,476	76	豊松町公会堂	299	154	145
37	御幸本町区会館	2,660	1,582	1,078	77	坂上町公民館	439	212	227
38	竜神交流館	5,482	2,899	2,583					
39	竹村保育園	4,689	2,452	2,237					
40	若林交流館	9,811	5,091	4,720					

資料：選挙管理委員会事務局

平成19年9月2日現在

番号	投票所名	登録者数			番号	投票所名	登録者数		
		計	男	女			計	男	女
78	藤岡交流館	1,602	812	790	118	旭保健センター	731	353	378
79	田茂平生活改善センター	180	86	94	119	生活改善センター笹戸会館	313	152	161
80	迫公民館	501	271	230	120	農村環境改善センター敷島会館	1,021	488	533
81	深見公民館	1,571	813	758	121	農村環境改善センター築羽会館	476	226	250
82	藤岡南部児童館 ・老人福祉センター藤岡園	4,631	2,349	2,282	122	浅野会館	266	125	141
83	御作公民館	650	318	332	123	稲武保健センター	700	333	367
84	上川口公民館	222	112	110	124	大野瀬地区多目的研修集会施設	165	80	85
85	木瀬公民館	679	342	337	125	稲武大桑老人憩の家	38	20	18
86	三箇公民館	347	166	181	126	稲武押山地区振興施設	246	120	126
87	白川生活改善センター	1,223	613	610	127	稲武中学校	761	375	386
88	北一色生活改善センター	1,812	906	906	128	黒田集会所	272	132	140
89	藤岡ニューハイツ集会所	701	358	343	129	稲武小田木老人憩の家	295	140	155
90	小原大平児童館	481	233	248					
91	小原福祉センター「ふくしの里」	828	403	425					
92	小原北部生活改善センター	537	271	266					
93	農業者健康管理センター	209	100	109					
94	小原交流館	494	236	258					
95	東区生活改善センター	143	71	72					
96	小原支所	735	363	372					
97	矢作集会所	226	102	124					
98	足助トレーニングセンター	1,796	874	922					
99	追分小学校	750	352	398					
100	則定小学校	639	306	333					
101	佐切小学校	338	170	168					
102	冷田小学校	680	338	342					
103	萩野小学校	693	339	354					
104	明和小学校	567	278	289					
105	大多賀集会所	51	24	27					
106	旧大見小学校	313	153	160					
107	新盛小学校	630	291	339					
108	大蔵小学校	883	427	456					
109	御蔵小学校	438	218	220					
110	花山小学校	1,654	814	840					
111	下山交流館	1,028	504	524					
112	黒坂集会所	228	107	121					
113	和合集会所	355	172	183					
114	東部保育園	347	168	179					
115	大林集会所	361	176	185					
116	阿蔵集会所	245	123	122					
117	旧生駒小学校	118	58	60					

資料:選挙管理委員会事務局

S - 4 市議会の開催状況及び付議日数

区 分		平成15年	平成16年	平成17年	平成18年	平成19年	
招集回数	計	7	7	7	5	5	
	定例会	4	4	4	4	4	
	臨時会	3	3	3	1	1	
会期日数	計	66	74	81	74	90	
	定例会	63	71	78	73	89	
	臨時会	3	3	3	1	1	
会議日数	計	23	23	23	22	22	
	定例会	20	20	20	21	21	
	臨時会	3	3	3	1	1	
付議案件	市長提出	計	184	291	371	272	257
		予算	39	36	42	39	43
		条例	48	143	116	127	81
		その他	97	112	213	106	133
	議員提出	計	8	8	12	3	10
条例		-	-	2	-	1	
会議規則		-	-	1	-	1	
意見書		5	7	7	2	5	
決議その他		-	-	-	-	-	
請願	3	1	2	1	3		
陳情	6	5	3	5	6		
		13	16	10	13	10	

注：市長提出の付議案件のうち、その他は承認・報告・同意等を含む。 資料：議会事務局

S - 5 常任委員会等開催日数

区 分	平成15年	平成16年	平成17年	平成18年	平成19年
常 任 委 員 会	22	27	29	28	34
企 画 総 務 会	7	7	8	6	6
生 活 社 会	*	*	5	5	8
教 育 次 世 代	*	*	5	6	6
環 境 福 祉	5	6	5	6	7
産 業 建 設	5	6	5	5	7
教 育 社 会	5	8	1	*	*
特 別 委 員 会	61	50	40	48	61
決 算	4	4	5	8	*
予 算	*	*	*	*	8
予 算 決 算	*	*	*	*	19
国県道路整備促進	3	*	*	*	*
議 会 課 題 検 討	*	*	*	*	8
加茂病院移転問題対策	2	*	*	*	*
中心市街地活性化対策	2	*	*	*	*
国際博覧会を生かしたまちづくり	2	*	*	*	*
交 通 問 題 対 策	4	*	*	*	*
地区コミュニティ研究	7	2	*	*	*
医療体制調査	8	1	*	*	*
総合交通研究	8	2	*	*	*
健康づくり豊田21推進	*	9	2	*	*
犯罪のないまちづくり推進	*	8	2	*	*
産業支援推進	*	8	2	*	*
合併研究	8	*	*	*	*
合併推進	3	11	1	*	*
議会活性化	10	5	*	*	*
議会活性化推進	*	11	11	2	*
災害に強いまちづくり	*	*	9	2	*
観光・交流推進	*	*	8	2	*
議会権能向上	*	*	*	16	3
地域拠点整備活性化	*	*	*	10	2
水と緑のまちづくり	*	*	*	8	1
公共施設機能検討	*	*	*	*	11
食育推進	*	*	*	*	9
そ の 他	50	53	52	47	49
議会運営委員会	18	20	20	17	17
議会だより編集委員会	22	20	23	22	21
全 員 協 議 会	10	13	9	8	11

注：予算特別委員会及び予算決算特別委員会の開催回数は各分科会を1回と数える。

資料：議会事務局

S - 6 市民課利用状況

年度・月	戸籍関係		住民基本台帳・外国人登録関係			印鑑登録関係		証明関係		自動車 臨時運 行許可	税務 証明	
	戸籍 の届	証明書 交付	住民 異動届	外国人 登録申請	証明書 交付	印鑑 登録	印鑑証 明交付	住民票 閲覧	その他			
総数	平成15年度	12,716	69,743	54,315	11,319	226,649	17,117	180,056	86,853	8,390	2,465	...
	平成16年度	16,563	71,807	57,875	12,339	213,598	17,288	175,979	59,775	8,083	2,222	122,696
	平成17年度	19,066	93,174	67,151	24,313	239,338	39,595	199,876	72,333	7,666	2,341	153,451
	平成18年度	18,931	105,814	63,081	23,916	263,084	21,220	183,791	26,006	22,861	2,478	126,929
	平成19年度	19,800	112,335	64,004	26,460	256,278	21,182	181,103	4,150	19,624	2,355	135,308
平成19 年度月別	4	1,646	8,448	7,002	2,292	20,830	1,663	13,204	1,944	1,512	225	11,553
	5	1,804	10,032	5,961	2,329	23,537	1,862	14,679	-	1,416	186	11,133
	6	1,419	9,131	4,586	2,327	19,925	1,704	14,879	503	1,528	211	13,813
	7	1,622	9,174	4,566	2,114	20,780	1,733	15,326	56	1,604	216	10,841
	8	1,607	9,538	4,579	2,422	20,445	1,727	14,011	118	1,452	206	11,463
	9	1,449	8,289	3,872	1,803	18,087	1,478	14,052	973	570	175	10,021
	10	1,836	9,795	5,329	2,398	21,211	1,810	15,148	60	1,897	191	13,475
	11	1,756	8,776	4,907	2,190	20,558	1,637	14,767	58	1,633	196	10,792
	12	1,642	8,788	4,460	1,804	18,911	1,651	14,232	116	1,391	191	8,746
	1	1,640	10,131	4,571	2,278	21,112	1,789	14,554	157	2,135	154	9,880
	2	1,578	10,244	4,770	2,307	24,138	1,784	16,968	101	2,283	187	12,349
	3	1,801	9,989	9,401	2,196	26,744	2,344	19,283	64	2,203	217	11,242
	本庁・支所別	本庁	16,429	61,574	50,297	26,460	150,604	12,151	69,050	4,150	15,650	1,857
高橋支所		456	5,072	1,571	-	12,502	1,164	14,556	-	433	-	4,027
上郷支所		758	7,111	3,380	-	17,784	1,741	19,141	-	487	-	7,369
高岡支所		760	8,425	4,069	-	20,496	2,315	22,572	-	607	-	7,801
猿投支所		423	4,773	1,593	-	11,088	1,073	12,775	-	519	-	4,065
松平支所		114	1,647	336	-	2,870	293	3,690	-	135	-	1,314
藤岡支所		293	2,365	843	-	5,176	790	5,834	-	189	172	2,957
小原支所		51	1,193	167	-	1,542	194	1,734	-	114	33	1,514
足助支所		186	3,406	436	-	4,049	419	3,558	-	220	247	5,426
下山支所		89	1,405	234	-	1,726	231	2,063	-	191	46	2,381
旭支所		48	1,074	107	-	974	126	1,208	-	70	-	1,474
稲武支所		53	907	157	-	1,080	91	1,111	-	113	-	1,098
保見出張所		124	2,204	752	-	5,293	508	6,062	-	246	-	2,029
石野出張所	16	781	62	-	1,140	86	1,390	-	61	-	775	
駅西口 サービスセンター	-	10,398	-	-	19,954	-	16,359	-	589	-	3,960	

資料：市民課

参 考 資 料

- 1 豊田市年表
- 2 市職員数
- 3 歴代三役一覧表
- 4 歴代正・副議長一覧表
- 5 行政機構図
- 6 市内公共施設一覧表
 - (1) 市の施設
 - (2) 県の施設
 - (3) 国の施設
 - (4) その他

1 豊田市年表

年次	事 項
昭和26年(1951)	3月 市制を施行し「拳母市」となる。初代市長渡辺鈞吉氏（面積38.65km ² ） 6月 毘森公園市営野球場が完成 7月 市社会福祉協議会発足 11月 市章を制定
27年(1952)	9月 拳母会館が完成 " ハッ迫墓地内に市営火葬場を設置 11月 市教育委員会が発足
28年(1953)	2月 拳母商工会議所が発足 11月 市立図書館が喜多町に独立開館 " 市内の巡回バスが開通
29年(1954)	3月 市内各区に行政電話を架設 7月 拳母警察署が発足 " 工場誘致条例を施行 9月 市上水道の起工式を行う
30年(1955)	5月 2代目市長に中村寿一氏 6月 拳母勤労会館が開館 10月 市民会館が完成
31年(1956)	2月 3代目市長に長坂貞一氏 4月 市消防署が発足 " 明治用水頭首工(水源橋)が完成 7月 市と高橋村を結ぶ「高橋」が完成 9月 西加茂郡高橋村と合併（面積67.64km ² ） 10月 市上水道通水式
32年(1957)	4月 昭和天皇・皇后両陛下がトヨタ自動車を見学される 10月 市体育協会が全国表彰を受ける
33年(1958)	3月 宮口町の鎌田流棒の手が県無形文化財に指定 4月 市立養老院が完成 7月 農林会館が完成
34年(1959)	1月 市名を「豊田市」に変更 5月 市火葬場を宝来町に移転 " 青年婦人会館が開館 9月 伊勢湾台風により大きな被害
35年(1960)	4月 市奨学金支給条例を公布 5月 中学校の学校給食を開始 7月 名誉市民条例を公布 9月 米国デトロイト市と姉妹都市提携を結ぶ " 市文化財条例を公布
36年(1961)	3月 渡辺鈞吉氏、中村寿一氏が初の名誉市民となる
37年(1962)	1月 市営し尿処理場が志賀町に完成 2月 木下信氏が名誉市民になる 4月 久澄橋が鉄骨永久橋になる 9月 県厚生連・加茂病院が移転開設 10月 工業用水の供給開始
38年(1963)	1月 10万都市を構想した新庁舎（現東庁舎）が完成 3月 市営し尿処理場にゴミ焼却場を併設 4月 鵜の首橋が完成

昭和38年(1963)	4月 豊田工業高等専門学校が開校
	5月 豊田市有線放送電話が開通
39年(1964)	2月 4代目市長に佐藤保氏
	3月 碧海郡上郷町と合併(面積89.29km ²)
	5月 豊田善意銀行が誕生
40年(1965)	3月 市の花を「ひまわり」に決定
	4月 市民センターが完成
	9月 碧海郡高岡町と合併(面積128.26km ²)
41年(1966)	5月 職業訓練所が陣中町に完成
	9月 消防署南部出張所を設置
42年(1967)	1月 郷土資料館と民族資料館が完成
	4月 西加茂郡猿投町と合併(面積245.85km ²)
	8月 中切配水場が完成
43年(1968)	3月 市交通災害共済制度が発足
	4月 ひまわり学園が開園
	5月 休日診療所を開所
	7月 青年センターが完成
	8月 第1回豊田まつり開催
	12月 長坂貞一氏が名誉市民になる
44年(1969)	7月 鞍ヶ池ロッジがオープン
	8月 矢作川畔で県下総合防災訓練を行う
	10月 野見山山頂に展望台完成
45年(1970)	1月 豊田火葬場が完成
	3月 市立図書館が完成
	4月 東加茂郡松平町と合併(面積289.69km ²)
	5月 県豊田保健所完成
	7月 市消防本部庁舎が完成
	〃 六所山青少年キャンプ場が完成
	8月 市体育館が完成
	9月 豊田音頭ができる
	10月 国鉄岡多線(現愛知環状鉄道)の岡崎 - 北野榊塚間(8.7km)が開通
46年(1971)	3月 市の木を「けやき」を決定
	〃 市役所西庁舎が完成
	10月 古瀬間墓地公園が一部完成
	12月 市役所に電子計算機導入
47年(1972)	2月 保見団地起工
	3月 消防署四郷出張所が開所
	4月 猿投グリーンロードが開通
	〃 市内の東海自然歩道が開通
	6月 渡刈清掃工場が操業開始
	〃 南部給食センターが完成
	7月 集中豪雨で大被害を受ける
	8月 豊田加茂広域市町村圏協議会が発足
48年(1973)	3月 名鉄拳母線廃止
	7月 トヨタ自動車と公害防止協定を結ぶ
	〃 老人福祉電話を設置
	9月 自動車関連会社12社と市で公害防止協定を結ぶ
49年(1974)	1月 市役所窓口業務に模写電送システムを採用

昭和49年(1974)	3月 消防署大林出張所が開所 4月 老人福祉センター豊寿園が完成 10月 葵大橋が開通
50年(1975)	3月 休日診療所が西山町へ移転 5月 少年自然の家が完成 6月 市勤労青少年伊良湖キャンプ場が渥美郡渥美町にオープン 11月 文化芸術センター（現市民文化会館小ホール）が開館 " 鞍ヶ池植物園が開園
51年(1976)	2月 5代目市長に西山孝氏 4月 市福祉センターが開館 " 市勤労青少年レクリエーションセンターが岐阜県串原村に開館 " 国鉄岡多線（現愛知環状鉄道）の岡崎～新豊田間が開通 7月 西広瀬小学校で水質調査始まる 8月 東部給食センターが完成 11月 豊田加茂清掃センター砂川プラントが西加茂郡三好町に完成
52年(1977)	2月 市交通安全市民会議が発足 3月 佐藤保氏、本多静雄氏、（故）浦野幸男氏が名誉市民になる " 消防署松平出張所が開所
53年(1978)	6月 とよたテレホンサービスを開局 3月 「豊田市民の誓い」を制定 4月 勤労者体育センターが開館 " 七州城隅櫓を2百年ぶりに再建 5月 小・中学校で米飯給食が開始 10月 王滝溪谷に「王滝湖かけ橋」が完成
54年(1979)	4月 中央公民館本館、市体育館柔道場がオープン " デトロイト市からアムールトラ「オマー」が鞍ヶ池公園へ " 竜宮橋が完成 5月 昭和天皇・皇后両陛下をお迎えして、西加茂郡藤岡町の県有林で第30回全国植樹祭 7月 名古屋東山動物園からオマーの花嫁「ネネ」が鞍ヶ池公園へ " 名鉄豊田新線（現豊田線）が開通 11月 鞍ヶ池公園の完工式を行う 12月 公共施設巡回バスが本格運行
55年(1980)	4月 消防署高橋分署が開所 " 養護老人ホームが若草町へ移転 " 豊田地域医療センターを開設 9月 40歳以上の人に健康手帳を配布 10月 高齢者能力活用協会が発足
56年(1981)	4月 県下で初の通所授産施設が開館 " 地域文化広場が開館 7月 勤労者野外活動施設が開館 " 市民文化会館が開館
57年(1982)	3月 公設地方卸売市場が完成 4月 猿投コミュニティセンター業務を開始 " 第2ひまわり学園が開所 " 青少年センターが開所 12月 14社と公害防止協定（改定）を締結
58年(1983)	4月 グリーンテクノピアの造成工事開始

昭和58年(1983)	4月 民芸館が開館 " 新豊田駅前に地下駐車場オープン 6月 (財)豊田市都心整備公社を設立 8月 全国高校総体・ハンドボール競技を開催。皇太子殿下、同妃殿下 (今上天皇・皇后両陛下)がご観戦 9月 保育園で米飯給食開始 11月 サン・アビリティーズ豊田が開館 12月 初代市民チャンピオン15人が誕生
59年(1984)	1月 住民情報漢字オンライン制度を開始 4月 鞍ヶ池公園に「虹の架け橋」が完成 7月 水道サービス協会が業務を開始 8月 市の人口が30万人を突破 " 市役所南庁舎(現環境センター)が完成
60年(1985)	3月 倉地桂太郎氏、酒井鈴夫氏が名誉市民になる 4月 第2民芸館が開館 7月 産業文化センターが開館 9月 中学校で外国人講師の英語授業を開始 10月 高橋コミュニティセンターが開館 11月 炮烙山に「21世紀の城」が完成 12月 名鉄三河線梅坪～上挙母間が高架で運行開始
昭和61年(1986)	4月 松平コミュニティセンターが開館 8月 農村環境改善センターが開館 9月 第3セクター「愛知環状鉄道株式会社」設立 10月 アムールトラの赤ちゃん「トト」「ミミ」誕生 12月 猿投棒の手ふれあい広場完成
62年(1987)	1月 新成人を祝う会を分散式で開催 4月 渡刈新清掃工場、消防署南分署、森林会館が開館 5月 障害者福祉会館が完成 7月 教職員会館が開館 " 高齢者温泉休養施設「寿楽荘」が西加茂郡小原村に開館 10月 運動公園陸上競技場が完成 11月 豊田終末処理場が完成
63年(1988)	1月 愛知環状鉄道が開業 2月 6代目市長に加藤正一氏 3月 特別養護老人ホーム「豊田福寿園」が開館 4月 若宮・西町緑陰歩道が完成 9月 ペDESTリアンデッキが完成 " 新生町三枝立体交差完成 10月 上郷コミュニティセンター完成 " 駅西口市街地再開発ビル完成、駐車場案内システム稼働 " 文字放送を開始
平成元年(1989)	1月 (財)国際交流協会を設立、デイ・サービス事業の開始 2月 豊田加茂産業廃棄物処理公社を設立 5月 都市景観アドバイザー - 制度を開始 6月 新古瀬間聖苑が稼働 7月 豊田まつりを豊田おいでんまつりにリニューアル 10月 運動公園野球場が完成
2年(1990)	3月 西山孝氏が名誉市民になる

平成2年(1990)	3月 豊田西バイパス全線が開通 4月 第3民芸館が完成 6月 自然観察の森オープン 10月 市民山の家「リゾート安曇野」が長野県穂高町にオープン 12月 C A T Vひまわりネットワークが開局
3年(1991)	1月 印鑑オンラインシステムが稼働 2月 鞍ヶ池公園にツインド・ム型植物園が完成 4月 定住人口地区すべてが水道供給地域となる(水道給水率100%達成) 5月 平成記念橋が開通
4年(1992)	3月 消防署力石出張所が完成 4月 高岡コミュニティーセンターが開館 7月 英国オックスフォード大学ボドリアン図書館と国際交流宣言に調印 12月 豊田内環状線が全線開通
5年(1993)	2月 有料女性専用トイレが完成 4月 市内の5農協合併、豊田商工会議所と市内の4商工会を合併 9月 建設省国土地理院の「全国都道府県市区町村別面積調」(平成5年9月30日)の公表により市の面積を290.12k㎡に修正 " 市美術館がヴァチカン美術館と友好交流提携 11月 新しい久澄橋が開通
6年(1994)	2月 市が電気自動車を導入 4月 市立豊田養護学校が開校 6月 視聴覚障害者デイ・サービスを開始 " デトロイト美術館と友好交流宣言に調印 7月 豊田税務署が開所 10月 新消防庁舎業務を開始 " わかしゃち国体豊田市競技(ラグビー・ハンドボール)を開催
7年(1995)	4月 自転車等放置防止条例を施行 " 市駅東地区再開発ビル・ギャザが完成 8月 老人福祉センター豊寿園立替竣工 10月 六所山ろくでアジア大陸マウンテンバイク選手権大会(ダウンヒル競技)を開催 11月 市美術館が開館
8年(1996)	1月 鞍ヶ池浄化センターの運転を開始 4月 違法駐車等防止条例と空き缶等ごみ散乱防止条例を施行 " こども発達センターが開館 7月 生涯学習出前講座がスタート 8月 英国ボドリアン図書館と図書資料借用契約に調印 9月 幸穂台分譲宅地第1次分譲を開始 " 各種証明書の市長印を電子印に変更
9年(1997)	4月 資源ごみの分別収集開始 " 重症心身障害者通所施設暖(だん)が開所 " 西部コミュニティーセンター、豊田ほっとかん完成 7月 インターネットの豊田市ホームページ開設
10年(1998)	1月 地域医療センターに療養型病床群と訪問看護ステーションを開設 3月 高橋節郎氏が名誉市民になる 4月 中核市に移行。市保健所を開設 " 公共施設から飲料水の自動販売機撤去 " 低公害車購入補助制度を開始

平成10年(1998)	<p>4月 都心駐車場共通駐車サービス券システム開始</p> <p>7月 松平地区でミニバス(ともえ号)の運行を開始</p> <p>10月 戸籍事務のコンピューター処理を開始</p> <p>11月 コンサートホール、能楽堂、中央図書館が開館</p> <p>〃 英国ボドリアン図書館重宝展開催</p> <p>〃 英国ダービーシャー県など3地域と姉妹都市提携を結ぶ</p>
11年(1999)	<p>3月 地域振興券配布</p> <p>〃 豊田大橋が開通</p> <p>4月 電気式生ごみ処理機購入補助制度を開始</p> <p>5月 市役所南庁舎で業務開始</p> <p>〃 買物袋持参運動開始</p> <p>7月 情報公開条例施行</p> <p>10月 再生ティッシュペーパー「モーいちど」を発売</p> <p>〃 ITS社会実験開始</p>
12年(2000)	<p>2月 7代目市長に鈴木公平氏</p> <p>3月 豊田英二氏、豊田壽子氏が名誉市民になる</p> <p>4月 知的障害児通園施設ひまわり移転オープン</p> <p>6月 買物袋持参共通シール制度スタート</p> <p>〃 枝下町で高濃度ダイオキシン検出を公表</p> <p>9月 とよた子育て総合支援センターオープン</p> <p>〃 東海豪雨で被害を受ける</p> <p>10月 高岡西部地区でふれあいバス運行</p> <p>11月 市役所本庁舎ISO14001認証取得</p> <p>〃 水道水源保全基金事業スタート</p> <p>12月 豊田そごう閉店</p>
13年(2001)	<p>2月 西広瀬小学校の水質汚濁調査が連続9千日達成</p> <p>3月 (故)豊田喜一郎氏、加藤正一氏が名誉市民になる</p> <p>〃 市役所南庁舎と東庁舎を結ぶ連絡橋完成</p> <p>4月 粗大ごみ有料収集開始</p> <p>5月 IT講習会開始</p> <p>7月 豊田スタジアムオープン</p> <p>9月 不法投棄パトロール隊・まちの美化活動団体発足</p> <p>10月 中核市サミット開催。とよた市民活動センター、松坂屋オープン</p> <p>11月 豊田スタジアムスポーツプラザオープン</p>
14年(2002)	<p>2月 竜神公民館改築オープン</p> <p>3月 伊保原・渡刈保育園新園舎完成</p> <p>〃 中心市街地情報提供システム「ぱるらナビゲーション」稼働</p> <p>4月 A館T-FACEに豊田市駅西口サービスセンターなどオープン</p> <p>〃 衛生試験所オープン</p> <p>〃 総合野外センター少年自然の家新築オープン</p> <p>〃 中消防署逢妻出張所開設</p> <p>〃 公民館が交流館に名称変更</p> <p>〃 豊田加茂地域8市町村長による豊田加茂広域行政研究会発足</p> <p>〃 地震防災対策強化地域に指定</p> <p>5月 高年大学第一期開校</p> <p>6月 中心市街地バス運行開始</p> <p>7月 路線バス医療センター線運行・福祉バス運行・自動車学校スクールバス事業・リフト付き車両の送迎サービス開始</p>

平成14年(2002)	7月 豊田市駅東口市街地再開発ビルに「メグリアセントレ」オープン 8月 住民基本台帳ネットワークシステムスタート 10月 東海環状自動車道猿投トンネル貫通式 11月 豊田加茂8市町村合併研究会発足 " ワールド・エコノ・ムーブinとよた開催 " チャレンジショップTMS E E Dオープン
15年(2003)	12月 パブリックコメント制度開始 3月 伊勢湾岸自動車道豊田東インターチェンジ開通 " 運動公園体育館・弓道場・アーチェリー場完成 " 北消防署移転完成 " 矢作川豊田防災ステーション完成 4月 中心市街地3時間駐車無料サービス開始 8月 コンサートホールにパイプオルガン完成 " とよた市民野外劇「衣の里夢大地」開催 11月 豊田加茂合併協議会設置 西広瀬小学校の水質汚濁調査が連続一万日達成
16年(2004)	12月 伊勢湾岸自動車道豊田南インターチェンジ開通 3月 衣浦豊田道路開通式 " 越戸保育園新園舎完成 " 名鉄三河線レールバス廃線 4月 パルクとよた・けやきワークスが栄町に移転 " 農ライフ創生センター開所 " さなげ足助バス運行開始 " 青少年センター移転 8月 みちなびとよたオープン 11月 豊田加茂7市町村による合併協定調印式
17年(2005)	12月 伊勢湾岸自動車道(豊田南インターチェンジ～豊田ジャンクション)開通 3月 鞍ヶ池公園リニューアルオープン " 東海環状自動車道開通 " 産業文化センターとよた科学体験館リニューアルオープン " 愛・地球博開幕 " 中消防署松平出張所移転完成 4月 西加茂郡藤岡町・小原村、東加茂郡足助町・下山村・旭町・稲武町と合併 9月 愛・地球博閉幕 10月 近代の産業とくらし発見館オープン
18年(2006)	3月 市民の誓いシンボルマーク決定 帰農者滞在施設開設 6月 水道給水50周年記念式典 8月 第2回豊田市民野外劇「衣の里夢大地～クルマのまちの誕生～」開催 10月 子ども市議会開催。豊田ナンバー交付
19年(2007)	4月 スカイホール豊田、渡刈クリーンセンターオープン 6月 環境学習施設ECO-T(エコット)オープン
20年(2008)	3月 新プラネタリウムオープン 4月 保育園と市立幼稚園の名称をこども園に統一 " 志賀子どもつどいの広場オープン " 宮口子育て支援センターオープン

2 市職員数

各年4月1日現在

年	総数	行政職	消防職	技能労務職	教育 保育職	医療職
平成16年	2,712	1,439 【2】	351	326 (30) 【20】	593	3
平成17年	3,378	1,889 【5】	428	364 (13) 【20】	693 【1】	4
平成18年	3,322	1,859 【5】	429	342 (13) 【32】	688 【1】	4
平成19年	3,268	1,813 【4】	435	337 (15) 【29】	679	4
平成20年	3,242	1,793 【3】	438 【2】	324 【52】	683	4
内訳（部局）						
総合企画部	68	66	-	2 【1】	-	-
総務部	130	124	-	6	-	-
市民部	160	160 【1】	-	-	-	-
社会部	233	230 【1】	1	2	-	-
子ども部	757	71	-	34 【7】	652	-
環境部	226	74	-	152 【13】	-	-
福祉保健部	283	270 【1】	-	1	8	4
産業部	115	110	-	5	-	-
都市整備部	159	159	-	-	-	-
建設部	179	176	-	3	-	-
消防本部	438	1	437 【2】	-	-	-
上下水道局	190	156	-	34 【5】	-	-
教育委員会	254	147	-	84 【26】	23	-
行政委員会等	50	49	-	1	-	-

注：（ ）内は再雇用で内数

資料：人事課

：【 】内は再任用で内数

：行政委員会等は、議会事務局、監査委員事務局、選挙管理委員会、農業委員会、出納室、土地開発公社。

3 歴代三役一覧表（市制施行以降）

歴代市長

氏名	就任年月	退任年月
渡辺 鈞 吉	昭和 26年 3月	昭和 30年 4月
中村 寿 一	30年 4月	31年 1月
長坂 貞 一	31年 2月	39年 2月
佐藤 保	39年 2月	51年 2月
西山 孝	51年 2月	63年 2月
加藤 正 一	63年 2月	平成 12年 2月
鈴木 公 平	平成 12年 2月	現在

注：渡辺氏 昭和22年4月拳母町長就任

資料：秘書課

歴代副市長（助役）

氏名	就任年月	退任年月
長坂 貞 一	昭和 26年 3月	昭和 31年 2月
田村 重 三	30年 6月	39年 11月
篠田 好 美	39年 11月	46年 10月
加藤 隆	46年 4月	50年 3月
西山 孝	50年 4月	51年 1月
柴田 清	51年 4月	56年 3月
竹尾 淳	51年 4月	55年 3月
加藤 正 一	55年 4月	62年 12月
松村 静 夫	63年 4月	平成 4年 3月
鈴木 公 平	平成 4年 4月	11年 12月
大山 耕 二	4年 4月	7年 3月
水本 良 則	7年 4月	10年 3月
見波 潔	10年 4月	13年 3月
中根 芳 郎	12年 4月	16年 3月
小池 幸 男	13年 4月	16年 3月
菊地 春 海	16年 4月	19年 6月
中村 紀世実	16年 4月	現在
加藤 恒太郎	19年 7月	現在

注：長坂氏 昭和20年12月拳母町助役就任

資料：秘書課

：平成19年4月「助役」から「副市長」へ名称変更

歴代収入役

氏名	就任年月	退任年月
光岡 梅 吉	昭和 26年 3月	昭和 31年 11月
池田 和 平	31年 11月	51年 11月
清水 竹 雄	51年 11月	55年 11月
成瀬 昭	55年 11月	59年 11月
今井 巖	59年 11月	63年 3月
稲葉 満 穂	63年 4月	平成 4年 3月
矢野 宗 明	平成 4年 4月	8年 3月
川上 富 弘	8年 4月	12年 3月
岩瀬 幸 夫	12年 4月	16年 3月
宇井 銀 之	16年 4月	20年 3月

注：光岡氏 昭和22年3月拳母町収入役就任

資料：秘書課

：平成20年3月31日廃止。4月1日からは一般職の会計管理者を設置

4 歴代正・副議長一覧表（市制施行以降）

議 長

氏 名	就任年月	退任年月	氏 名	就任年月	退任年月
光岡 貞	昭和26年 3月	昭和26年 4月	岩松 文一	58年 5月	59年 5月
杉浦 定治	26年 5月	30年 4月	川井 鏡治	59年 5月	60年 5月
稲本 義一	30年 5月	31年 5月	吉田 五郎	60年 5月	61年 5月
光岡 貞	31年 5月	32年 5月	森 順次	61年 5月	62年 4月
宇野 長男	32年 5月	33年 5月	福岡 銑二	62年 5月	63年 5月
成瀬 清男	33年 5月	34年 4月	西村 完一	63年 5月	平成元年 5月
杉浦 勝男	34年 5月	35年 5月	鈴木 利夫	平成元年 5月	2年 5月
佐野 義一	35年 5月	36年 5月	清水 保昌	2年 5月	3年 4月
宇野 長男	36年 5月	37年 5月	田中 務	3年 5月	4年 5月
永田 喜与志	37年 5月	38年 4月	太田 三郎	4年 5月	5年 5月
石川 佐一	38年 5月	39年 5月	永野 健三	5年 5月	6年 5月
杉浦 勝男	39年 5月	40年 5月	篠田 忠信	6年 5月	7年 4月
稲本 義一	40年 5月	41年 5月	都築 明秀	7年 5月	8年 5月
永田 喜与志	41年 5月	42年 4月	八木 三郎	8年 5月	9年 5月
石川 佐一	42年 5月	45年 5月	石川 4Q之	9年 5月	10年 5月
秋本 正太郎	45年 5月	46年 4月	神谷 幸男	10年 5月	11年 4月
秋本 正太郎	46年 5月	48年 5月	中村 紘和	11年 5月	12年 5月
羽根田 八束	48年 5月	49年 5月	鈴木 伸介	12年 5月	13年 5月
糸 勇	49年 5月	50年 4月	光岡 保之	13年 5月	14年 5月
北川 吉久	50年 5月	51年 5月	天野 弘治	14年 5月	15年 4月
板倉 猛	51年 5月	52年 5月	太田 之朗	15年 5月	16年 5月
大岡 久雄	52年 5月	53年 5月	高木 キヨ子	16年 5月	17年 5月
寺田 鎗市	53年 5月	54年 4月	湯浅 利衛	17年 5月	18年 5月
岩月 寿	54年 5月	55年 5月	水野 慶一	18年 5月	19年 4月
可知 功	55年 5月	56年 5月	岩月 幸雄	19年 5月	20年 5月
倉知 宝	56年 5月	57年 5月	中根 大	20年 5月	現在
河合 隆司	57年 5月	58年 4月			

副議長

氏名	就任年月	退任年月	氏名	就任年月	退任年月
山崎六郎	昭和26年3月	昭和26年4月	西村完一	58年5月	59年5月
佐野貞雄	26年5月	30年4月	鈴木五平	59年5月	59年10月
成瀬清男	30年5月	33年5月	太田三郎	59年11月	60年5月
川上孝雄	33年5月	33年9月	清水保昌	60年5月	61年5月
鈴木憲一	33年10月	34年4月	鈴木利夫	61年5月	62年4月
植松八郎	34年5月	35年5月	田中務	62年5月	63年5月
佐野貞雄	35年5月	36年5月	太田三郎	63年5月	平成元年5月
植松八郎	36年5月	37年5月	篠田忠信	平成元年5月	2年5月
弥田武夫	37年5月	38年4月	堀實	2年5月	3年4月
秋本正太郎	38年5月	39年5月	都築明秀	3年5月	4年5月
阿部茂	39年5月	40年5月	八木三郎	4年5月	5年5月
大川敏一	40年5月	41年5月	川澄實	5年5月	6年5月
秋本正太郎	41年5月	42年4月	柴田一二男	6年5月	7年4月
秋本正太郎	42年5月	45年5月	柏本鉄夫	7年5月	8年5月
古橋高治	45年5月	46年4月	藪押鎬治	8年5月	9年5月
古橋高治	46年5月	47年5月	天野弘治	9年5月	10年5月
大岡久雄	47年5月	48年5月	杉浦榮	10年5月	11年4月
寺田鎗市	48年5月	49年5月	有我康和	11年5月	12年5月
古橋高治	49年5月	50年4月	高木キヨ子	12年5月	13年5月
岡田勝	50年5月	51年5月	湯浅利衛	13年5月	14年5月
倉知宝	51年5月	52年5月	寺田孝男	14年5月	15年4月
加藤秀夫	52年5月	53年5月	坂部武臣	15年5月	16年5月
河合隆司	53年5月	54年4月	水野慶一	16年5月	17年5月
福岡銑二	54年5月	55年5月	中根大	17年5月	18年5月
森順次	55年5月	56年5月	河合芳弘	18年5月	19年4月
中野松治	56年5月	57年5月	松井正衛	19年5月	20年5月
吉田五郎	57年5月	58年4月	梅村進	20年5月	現在

資料：議会事務局

5 行政機構図(平成20年度)

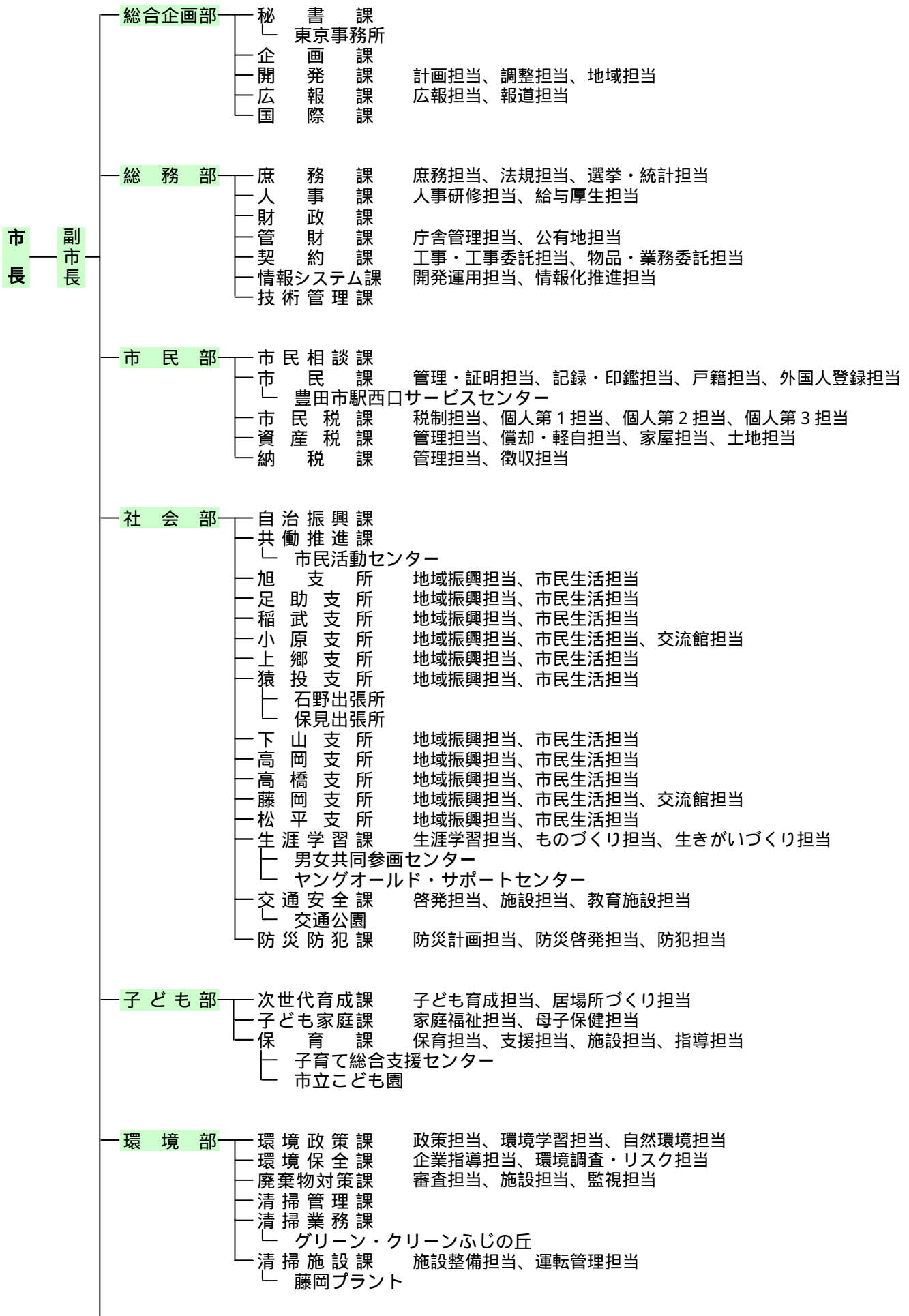



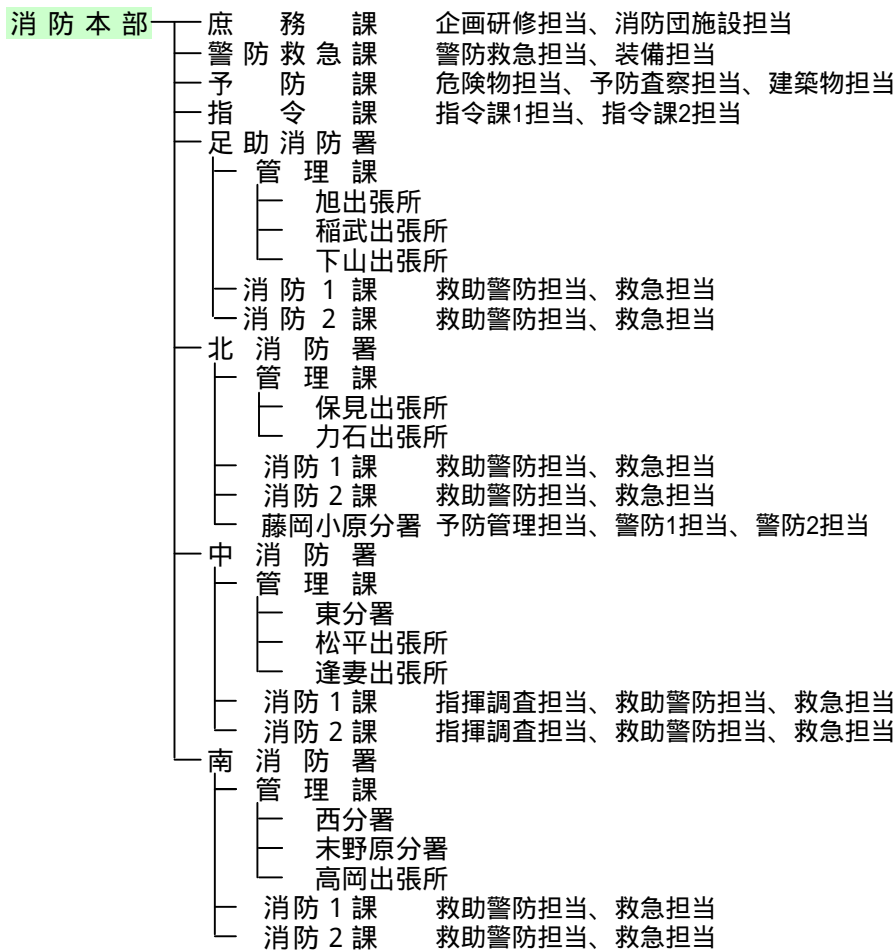

事業管理者

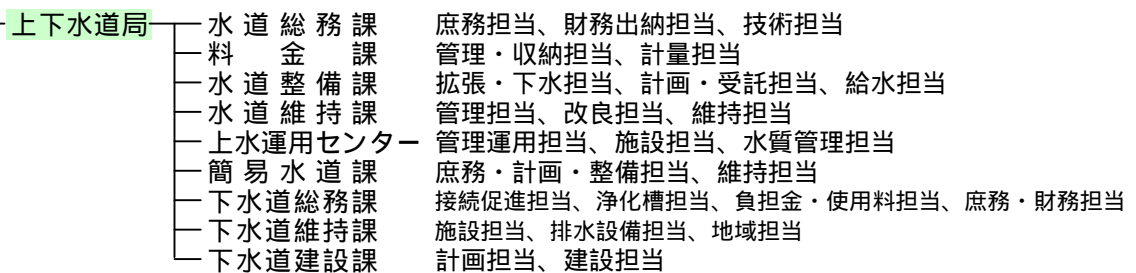

教育委員会

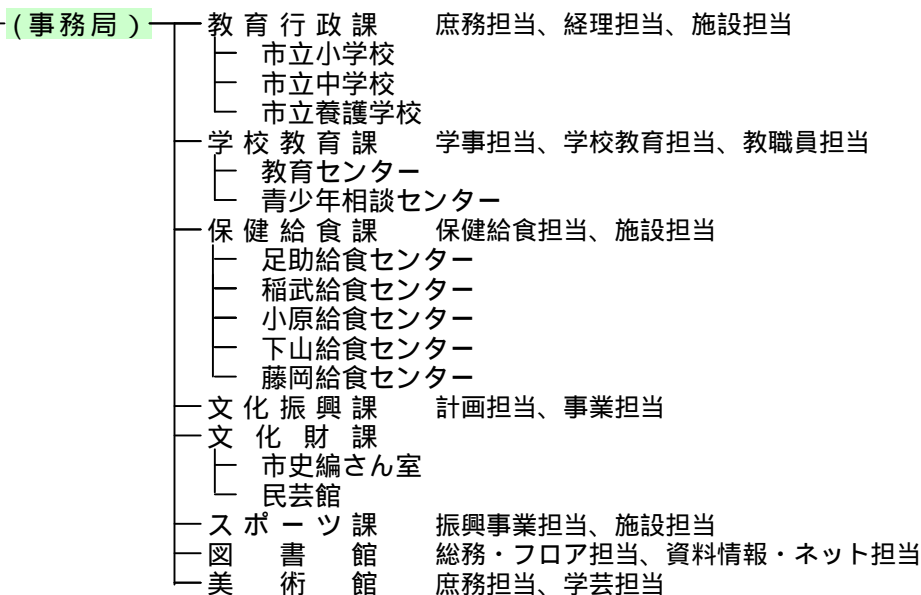

議 会	— 事 務 局	庶務担当、調査担当、議事担当
監 査 委 員 会	— 事 務 局	
選 挙 管 理 委 員 会	— 事 務 局	
農 業 委 員 会	— 事 務 局	
公 平 委 員 会		
固定資産評価審査委員会		
土 地 開 発 公 社	— 業 務 課	総務担当、業務担当

一部事務組合、公益法人等

豊田三好事務組合
 豊田市国際交流協会
 豊田市シルバー人材センター
 豊田市旭高原自然活用村協会派遣
 香恋の里
 三州足助公社
 どんぐりの里いなぶ
 逢妻衛生処理組合
 豊田地域医療センター
 豊田市社会福祉協議会
 豊田ほっとかん
 豊田市福祉事業団
 豊田市勤労者福祉サービスセンター

豊田市都市整備公社
 豊田都市交通研究所
 豊田市駅前通り南開発
 豊田市公園緑地協会
 豊田市水道サービス協会
 豊田市汚水処理施設管理公社
 豊田市学校給食協会
 豊田市文化振興財団
 豊田市体育協会
 豊田スタジアム

6 市内公共施設一覧表

(1) 市の施設

名 称	所 在 地	電 話 番 号
【市役所】		
豊田市役所	〒471-8501 西町3-60	31-1212
【支所】		
高橋支所	〒471-0014 東山町2-1-1	80-0077
上郷 "	〒470-1218 上郷町5-1-1	21-0001
高岡 "	〒473-0933 高岡町長根51	53-7779
猿投 "	〒470-0373 四郷町東畑70-1	45-1211
松平 "	〒444-2216 九久平町寺前16	58-0001
藤岡 "	〒470-0451 藤岡飯野町田中245	76-2101
小原 "	〒470-0531 小原町上平441-1	65-2001
足助 "	〒444-2424 足助町宮ノ後26-2	62-0600
下山 "	〒444-3242 大沼町越田和37-1	90-2111
旭 "	〒444-2846 小渡町船戸15-1	68-2211
稲武 "	〒441-2513 稲武町竹ノ下1-1	82-2511
【コミュニティ・出張所】		
西部コミュニティ	〒471-0046 本新町7-50-3	36-3001
石野出張所	〒470-0318 力石町深田57-2	41-2001
保見 "	〒470-0344 保見町四反田121-1	48-8006
豊田市駅西口サビセンター	〒471-0026 若宮町1-57-1	36-6711
【消防施設】		
防災学習センター	〒471-0879 長興寺5-17-1	35-9724
豊田市消防本部	"	35-9700
北消防署	〒470-0373 四郷町森前100	43-0093
藤岡小原分署	〒470-0411 木瀬町桧本1525-1	76-0150
保見出張所	〒470-0352 篠原町黒坪11-2	43-1630
力石 "	〒470-0318 力石町井ノ上81-2	42-1751
中消防署	〒471-0879 長興寺5-17-1	35-9720
東分署	〒471-0003 岩滝町高入36-1	87-0360
逢妻出張所	〒471-0053 丸根町6-18-2	36-2450
松平 "	〒444-2216 九久平町百々8-7	86-1190
南消防署	〒470-1216 和会町長田3-1	25-9008
西分署	〒471-0844 聖心町4-44-5	25-2570
高岡出張所	〒473-0928 生駒町大坪19	59-1190
末野原分署	〒470-1207 鴛鴨町新林127	25-3070
足助消防署	〒444-2407 桑田和町中貝戸6	62-0119
下山出張所	〒444-3242 大沼町大官屋敷92-1	90-4119
旭 "	〒444-2832 浅谷町下万場303-2	68-1119
稲武 "	〒441-2513 稲武町竹ノ下1-1	82-3099

名 称	所 在 地	電 話 番 号
【交 流 館】		
逢妻交流館	〒471-0044 新町1-178	34-3220
朝日丘	〒471-0852 御幸町1-80	34-1561
井郷	〒470-0373 四郷町東畑70-1	45-4807
石野	〒470-0318 力石町深田57-2	42-1711
梅坪台	〒471-0064 梅坪町1-15	31-0402
上郷	〒470-1218 上郷町5-1-1	21-1881
猿投北	〒470-0364 加納町西股67	45-5480
猿投台	〒470-0335 青木町2-56-26	45-2838
末野原	〒470-1201 豊栄町11-36-1	26-6200
崇化館	〒471-0078 昭和町2-46	33-0750
高橋	〒471-0019 高橋町3-100-1	88-4887
豊南	〒471-0822 水源町1-11	27-2866
保見	〒470-0344 保見町四反田121-1	48-3403
前林	〒473-0934 前林町行田43-1	52-5474
益富	〒471-0802 志賀町稔台30	80-3520
松平	〒444-2216 九久平町寺前16	58-0073
美里	〒471-0805 美里4-9-6	80-1697
竜神	〒473-0907 竜神町新生115-2	29-1819
若園	〒473-0924 花園町脇ノ田8	53-0028
若林	〒473-0914 若林東町沖田124	52-3858
藤岡	〒470-0451 藤岡飯野町仲ノ下1040-1	76-1612
小原	〒470-0562 永太郎町落681-1	65-3711
足助	〒444-2424 足助町蔵ノ前16	62-1251
下山	〒444-3242 大沼町越田和37-1	91-1650
旭	〒444-2846 小渡町船戸15-1	68-2215
【給食センター】		
中部給食センター	〒471-0067 栄生町5-1	32-7374
東部	〒471-0014 東山町6-1089	89-1173
南部	〒473-0913 竹元町細畔47	52-2340
平和	〒471-0821 平和町6-6	27-9657
北部	〒470-0372 井上町7-11	45-0375
藤岡	〒470-0411 木瀬町稽古屋1163-7	76-2737
小原	〒470-0562 永太郎町小網112	65-3038
足助	〒444-2424 足助町落部51	62-2525
下山	〒444-3242 大沼町青木1	90-2141
稲武	〒441-2513 稲武町シモ田20-1	82-3537

名 称	所 在 地	電 話 番 号
【上・下水道、清掃施設】		
逢妻衛生処理組合	〒473-0934 前林町前越1	52 - 3318
梅坪ポンプ場	〒473-0935 東梅坪町4 - 90	33 - 1521
グリーン・クリーンふじの丘	〒470-0451 藤岡飯野町大川ケ原1161 - 89	75 - 2101
豊田加茂環境整備公社	〒470-0371 御船町山ノ神56 - 8	46 - 4811
市汚水処理施設管理公社	〒471-0814 五ヶ丘2 - 1 - 1	80 - 3166
上水運用センター	〒471-0062 西山町5 - 2 - 8	31 - 2022
水道サービス協会	〒471-0871 元宮町4 - 1	31 - 1421
中部ポンプ場	〒471-0871 元宮町3 - 60	32 - 0780
渡刈クリーンセンター	〒470-1202 渡刈町大明神39 - 3	28 - 2000
藤岡プラント	〒470-0422 下川口町奥山516 - 4	76 - 2027
【福祉施設】		
稲武福祉センター	〒441-2521 桑原町中村5	82 - 3600
小原福祉センターふくしの里	〒470-0564 沢田町梅ノ木574	65 - 3350
けやきワークス	〒471-0066 栄町1 - 7 - 1	33 - 2551
こども発達センター	〒471-0062 西山町2 - 19	32 - 8981
さくらワークス	〒470-1217 大成町2 - 1	21 - 8723
サ・ア・リィズ 豊田	〒471-0062 西山町5 - 2 - 6	33 - 5631
障がい者福祉会館	〃	34 - 2940
下山保健福祉センターまどいの丘	〒444-3252 神殿町中切7 - 2	90 - 4488
寿楽荘	〒470-0523 平畑町東田722	65 - 3611
第二ひまわり学園	〒471-0065 平芝町5 - 13	31 - 3370
暖	〃	37 - 1781
知的障害者生活ホーム喜多ハウス	〒471-0027 喜多町5 - 2 - 4	35 - 0002
福祉就業センターふれあいの家	〒471-0027 喜多町6 - 61 - 1	35 - 6084
〃 山室花はうす	〒471-0818 室町6 - 154	58 - 3055
シルバー人材センター	〒471-0027 喜多町6 - 61 - 1	31 - 1007
福祉センター	〒471-0877 錦町1 - 1 - 1	34 - 1131
藤岡福祉センターふじのさと	〒470-0451 藤岡飯野町坂口1207 - 2	76 - 3606
老人福祉センターぬくもりの里	〒444-2824 池島町屋ケ平22	68 - 3890
〃 藤岡園	〒470-0431 西中山町後田96 - 1	76 - 1141
〃 豊寿園	〒470-1202 渡刈町5 - 200	27 - 2200
【保健センター】		
藤岡保健センター	〒470-0451 藤岡飯野町坂口1207 - 2	76 - 2271
小原 〃	〒470-0562 永太郎町落681 - 1	65 - 3123
下山 〃	〒444-3252 神殿町中切7 - 2	83 - 4488
旭 〃	〒444-2846 小渡町船戸13 - 1	68 - 2212
稲武 〃	〒441-2513 稲武町竹ノ下1 - 1	82 - 2511

名 称	所 在 地	電 話 番 号
【子育て支援施設】		
とよた子育て総合支援センター “あいあい”	〒471-0026 若宮町1-57-1 (A館T-FACE内)	37-7071
志賀子どもつどいの広場	〒471-0802 志賀町香九礼1-286	80-1522
足助子育て支援センター	〒444-2351 岩神町築瀬25-1(足助もみじこども園内)	62-1145
飯野 “ ”	〒470-0451 藤岡飯野町出口1122(飯野こども園内)	75-1236
稲武 “ ”	〒441-2522 武節町神田101(稲武こども園内)	82-2025
伊保 “ ”	〒470-0344 保見町権堂坊28(伊保こども園内)	43-1291
大草 “ ”	〒470-0531 小原町北洞268-2(大草こども園内)	65-2045
大沼 “ ”	〒444-3242 大沼町船橋21(大沼こども園内)	90-3021
越戸 “ ”	〒470-0332 越戸町松葉52(越戸こども園内)	45-3106
杉本 “ ”	〒444-2816 杉本町三斗成36(杉本こども園内)	68-2701
堤 “ ”	〒473-0938 本田町本田1(堤こども園内)	52-0207
渡刈 “ ”	〒470-1202 渡刈町3-98(渡刈こども園内)	74-1056
宮口 “ ”	〒471-0042 宮口町2-50(宮口こども園内)	32-7118
山之手 “ ”	〒471-0833 山之手1-78-1(山之手こども園内)	26-0775
若園 “ ”	〒473-0923 中根町永池192-18(若園こども園内)	52-3102
【体育施設】		
東山体育センター	〒471-0809 宝来町4-758-10	80-0195
豊田市運動公園	〒470-0376 高町東山4-97	45-4855
豊田市柔道場	〒471-0861 八幡町1-20	31-0451
柳川瀬公園体育館	〒470-1211 畝部東町稻荷25	21-2232
高岡公園体育館	〒473-0927 中田町川向8	54-0601
豊田スタジアム	〒471-0016 千石町7-2	87-5200
スカイホール豊田	〒471-0861 八幡町1-20	31-0451
旭総合体育館	〒444-2833 下切町平田3014	68-2020
稲武体育館	〒441-2521 桑原町下清泰地252	82-3026
西部体育館	〒471-0047 西新町6-133	32-5541
井上公園水泳場	〒470-0372 井上町11-8-6	44-1291
【図書館・美術館・博物館・資料館】		
中央図書館	〒471-0025 西町1-200	32-0717
こども図書館	〒471-0019 高橋町3-100	88-1322
美術館	〒471-0034 小坂本町8-5-1	34-6610
郷土資料館	〒471-0079 陣中町1-21-2	32-6561
民芸館	〒470-0331 平戸橋町波岩86-100	45-4039
旭郷土資料館	〒444-2832 浅谷町下万場303-2	68-2211
足助資料館	〒444-2424 足助町梶平25-1	62-0387
稲武郷土資料館	〒441-2524 黒田町南水別713	82-3439

名 称	所 在 地	電 話 番 号
小原郷土館	〒470-0531 小原町洞3 4 4 - 1	6 5 - 2 5 4 0
藤岡民俗資料館	〒470-0451 藤岡飯野町井ノ脇4 0 1	7 6 - 2 9 4 9
近代の産業とくらし発見館	〒471-0027 喜多町4 - 4 5	3 3 - 0 3 0 1
【各 種 相 談 所】		
豊田消費生活センター	〒471-0026 若宮町1 - 5 7 - 1 (A館T-FACE内)	3 3 - 0 9 9 9
青少年相談センター	〒471-0066 栄町1 - 7 - 1	3 2 - 6 5 9 5
【そ の 他】		
豊田市六鹿会館	〒473-0933 高岡町長根5 1	5 3 - 7 7 7 1
教育センター	〒470-0344 保見町西古城9 2 (教職員会館内)	4 8 - 2 0 5 1
視聴覚ライブラリー	〒471-0023 拳母町3 - 5 9	3 3 - 0 7 4 7
青少年センター	〒471-0071 東梅坪町8 - 3 - 1	3 2 - 6 2 9 6
国際交流協会	〒471-0034 小坂本町1 - 2 5 (産業文化センター3F)	3 3 - 5 9 3 1
総合野外センター	〒444-2201 坂上町朝日山1 3 - 1	5 8 - 1 3 8 8
青少年キャンプ場	” (総合野外センター内)	”
少年自然の家	” ”	”
自然観察の森	〒471-0005 京ヶ峰2 - 2	8 8 - 1 3 1 0
森林会館	〒470-0307 東広瀬町高根下2 4 - 1	4 1 - 2 0 1 0
毘森公園管理事務所	〒471-0035 小坂町1 - 4 1	3 2 - 1 0 3 5
鞍ヶ池公園管理事務所	〒471-0002 矢並町法沢7 1 4 - 5	8 0 - 5 3 1 0
交通公園	〒471-0065 平芝町4 - 1 2	3 2 - 2 2 7 1
西山公園(緑化センター)	〒471-0062 西山町5 - 1	3 1 - 2 1 0 8
豊田市職員会館	〒471-0025 西町2 - 1 9	3 4 - 1 9 3 3
古瀬間聖苑	〒471-0801 古瀬間町小田8 2 0	8 0 - 1 1 6 0
教職員会館	〒470-0344 保見町西古城9 2	4 8 - 2 3 5 1
豊田地域医療センター	〒471-0062 西山町3 - 3 0 - 1	3 4 - 3 0 0 0
乙ヶ林診療所	〒470-0552 乙ヶ林町寒田5 5 2	6 5 - 3 0 0 8
コンサートホール・能楽堂	〒471-0025 西町1 - 2 0 0 (参合館内)	3 5 - 8 2 0 0
市民文化会館	〒471-0035 小坂町1 2 - 1 0 0	3 3 - 7 1 1 1
豊田地域文化広場	〒473-0903 西田町けやき1	5 3 - 0 6 7 1
勤労者野外活動施設	〒470-0331 平戸橋町波岩1 0	4 5 - 7 9 7 7
平戸橋いこいの広場	”	”
香恋の館	〒444-3206 羽布町鬼ノ平5	9 0 - 4 1 2 0
三州足助屋敷	〒444-2424 足助町飯盛3 6	6 2 - 1 1 8 8
公設地方卸売市場	〒471-0048 高崎町兼近7 0	3 3 - 3 4 2 1
豊田産業文化センター	〒471-0034 小坂本町1 - 2 5	3 3 - 1 5 3 1
猿投棒の手ふれあい広場	〒470-0361 猿投町別所2 3 - 1	4 5 - 7 2 8 8
農村環境改善センター	〒473-0933 高岡町長根1 7	5 2 - 9 9 3 1
リゾート安曇野	〒399-8301 長野県安曇野市穂高有明7682-4	0263-83-6333

名 称	所 在 地	電 話 番 号
食肉センター	〒471-0873 秋葉町 6 - 5 0	3 2 - 0 7 1 9
豊田ほっとかん	〒471-0046 本新町 7 - 4 8 - 6	3 6 - 3 0 0 0
とよた市民活動センター	〒471-0026 若宮町 1 - 5 7 - 1 (A館T-FACE9階)	3 6 - 1 7 3 0
豊田ヤング・オール・スポーツセンター	〃	3 6 - 6 3 6 3
とよた男女共同参画センター	〒471-0034 小坂本町 1 - 2 5 (産業文化センター2F)	3 1 - 7 7 8 0
豊田都市交通研究所	〒471-0035 若宮町 1 - 1 T M若宮ビル 1F	3 6 - 0 1 0 5
豊田市公園緑地協会	〒471-0062 西山町 5 - 1	3 1 - 2 1 0 8
農ライフ創生センター	〒470-0373 四郷町松本 1 0 5 - 1	4 3 - 0 3 4 0
旭高原自然活用村	〒444-2843 旭八幡町根山 6 8 - 1	6 8 - 2 7 5 5
手づくり工房山遊里	〒444-3206 羽布町柿田 1 5	9 1 - 1 1 8 6
どんぐりの里いなぶ	〒441-2522 武節町針原 2 2 - 1	8 2 - 3 1 3 5
百年草	〒444-2424 足助町東貝戸 1 0	6 2 - 0 1 0 0
藤岡ふれあいの館	〒470-0451 藤岡飯野町大川ケ原 7 7 2 - 5	7 5 - 2 1 0 5
モック(木材需要促進センター)	〒441-2524 黒田町南水別 7 1 3	8 2 - 2 3 1 1
【こども園】		
朝日こども園	〒471-0032 日南町 5 - 1 5 - 2	3 2 - 2 2 1 2
足助まゆみ	〒444-2424 足助町陣屋跡 7	6 2 - 0 3 8 2
足助もみじ	〒444-2351 岩神町築瀬 2 5 - 1	6 2 - 0 6 8 5
飯野	〒470-0451 藤岡飯野町出口 1 1 2 2	7 6 - 2 6 6 7
石畳	〒470-0403 白川町大根 1 2 7 1 - 1	7 6 - 1 9 9 8
稲武	〒441-2522 武節町神田 1 0 1	8 2 - 2 0 2 5
伊保	〒470-0344 保見町権堂坊 2 8	4 8 - 8 1 8 8
今	〒471-0823 今町 7 - 5 0 - 2	2 8 - 2 2 8 5
畝部	〒470-1219 畝部西町伊勢神 1 - 1	2 1 - 0 4 0 5
梅坪	〒471-0064 梅坪町 1 - 1 4 - 1	3 2 - 2 0 5 7
永新	〒470-1206 永覚新町 5 - 1 9 3	2 9 - 0 7 3 2
大草	〒470-0531 小原町北洞 2 6 8 - 2	6 5 - 2 0 4 5
大蔵	〒444-2511 大蔵町本城 1 3 - 1	6 4 - 2 2 2 0
大沼	〒444-3242 大沼町船橋 2 1	9 0 - 3 0 2 1
大畑	〒470-0352 篠原町片坂 4 0 - 6	4 8 - 8 2 8 8
大林	〒473-0902 大林町 1 4 - 1 1 - 1 3	2 8 - 0 0 1 2
小渡	〒444-2833 下切町下切 1 0	6 8 - 2 7 6 6
上郷	〒470-1218 上郷町郷下 1 5	2 1 - 1 8 3 0
上鷹見	〒470-0322 上高町古白 3 4 4 - 2	4 1 - 2 2 1 9
木瀬	〒470-0411 木瀬町浜居場 2 4 8 - 1	7 6 - 1 7 6 5
越戸	〒470-0332 越戸町松葉 5 2 - 2	4 5 - 1 0 7 3
駒場	〒473-0925 駒場町新生 6 9	5 7 - 2 4 1 3
拳母	〒471-0023 拳母町 5 - 5 8	3 2 - 0 1 9 9

名 称	所 在 地	電 話 番 号
寿恵野 こだも園	〒470-1207 鴛鴦町畔畑 2 2 7	2 8 - 2 4 0 3
杉 本 "	〒444-2816 杉本町三斗成 3 6	6 8 - 2 7 0 1
住 吉 "	〒473-0905 住吉町 1 - 6 - 3	5 2 - 3 8 0 7
高 嶺 "	〒470-1216 和会町鳥手 1 6 7	2 1 - 0 4 0 4
高 橋 "	〒471-0012 水間町 4 - 1 5 5 - 1	8 8 - 8 0 8 8
高 美 "	〒473-0917 若林西町長根 6 4	5 2 - 3 7 0 6
竹 村 "	〒473-0904 中町経塚 4	5 2 - 8 5 0 8
堤 "	〒473-0938 本田町本田 1	5 2 - 3 0 5 3
堤ヶ丘 "	〒473-0932 堤町道仙 6 5	5 2 - 0 1 6 6
寺 部 "	〒471-0017 寺部町 3 - 1 2 5 - 2	8 0 - 2 1 9 4
道 慈 "	〒470-0552 乙ヶ林町下立 1 2 2 - 1	6 5 - 2 7 3 3
童子山 "	〒471-0035 小坂町 1 6 - 5 1	3 2 - 3 5 6 6
透 成 "	〒470-0309 西広瀬町清水 3 0	4 1 - 2 5 5 0
東 部 "	〒444-3206 羽布町川合 2 3 - 2	9 0 - 3 1 7 3
渡 刈 "	〒470-1202 渡刈町 3 - 9 8	2 8 - 8 3 0 0
トヨ夕 "	〒471-0822 水源町 1 - 1 - 1	2 8 - 2 1 9 8
豊 松 "	〒444-2203 豊松町狐塚 1 2 0 - 4	5 8 - 1 5 5 1
中 金 "	〒470-0313 城見町須田口 6	4 1 - 2 2 3 8
中根山 "	〒473-0933 高岡本町双葉 6 0	5 2 - 3 0 2 9
中 山 "	〒470-0431 西中山町蔵屋敷 1 3 6 - 1	7 6 - 4 4 3 6
根 川 "	〒471-0878 下林町 7 - 4 1	3 2 - 1 0 8 2
野 見 "	〒471-0805 美里 5 - 1 9	8 0 - 0 6 5 0
則 定 "	〒444-2342 則定町前田 5	6 3 - 2 0 5 1
冷 田 "	〒444-2313 冷田町上冷田 3 8	6 3 - 2 3 1 0
ひかり "	〒471-0002 矢並町大坪 9 0 1 - 2	8 0 - 2 2 8 0
東広瀬 "	〒470-0307 東広瀬町蔵屋敷 1 9 - 1	4 1 - 2 1 1 2
東 山 "	〒471-0808 渋谷町 3 - 9 7 8 - 3 6	8 0 - 6 0 7 4
平 井 "	〒471-0008 百々町 4 - 2 0	8 0 - 2 1 9 3
平 山 "	〒471-0827 平山町 1 - 1 - 1	2 8 - 6 1 8 7
広 沢 "	〒470-0362 舞木町焼山 1 1 0 2 - 2 3	4 4 - 0 2 8 8
藤 藪 "	〒470-1201 豊栄町 3 - 1 2 0	2 8 - 4 7 1 7
北 栄 "	〒470-0565 下仁木町仲裕 4 2 8 - 1	6 5 - 3 0 2 5
本 地 "	〒471-0848 本地町 2 - 5 1 - 1	2 7 - 2 6 6 2
益 富 "	〒471-0802 志賀町箕平 7 7 - 1	8 0 - 0 3 6 5
松 平 "	〒444-2216 九久平町上八木 2	5 8 - 0 0 7 0
御 作 "	〒470-0424 御作町日沢 1 0 6 0 - 2 0	7 6 - 4 6 7 2
御 船 "	〒470-0371 御船町山屋敷 5 1 - 1	4 5 - 1 2 1 5
宮 口 "	〒471-0042 宮口町 2 - 5 0	3 2 - 6 7 2 7

名 称	所 在 地	電 話 番 号
美 和 こども園	471-0008 百々町9 - 4 3	8 8 - 2 2 3 0
柳川瀬 "	〒470-1211 畝部東町船場8 - 1	2 1 - 1 0 1 1
山之手 "	〒471-0833 山之手1 - 7 8 - 1	2 8 - 1 1 0 1
竜 神 "	〒473-0907 竜神町神田6 0	2 8 - 8 2 0 0
若 園 "	〒473-0923 中根町永池1 9 2 - 1 8	5 2 - 3 8 2 0
若 林 "	〒473-0914 若林東町東山4 7 - 1	5 2 - 8 3 5 0
若 宮 "	〒471-0026 若宮町6 - 2 - 5	3 2 - 3 2 0 0
【小 学 校】		
青 木 小 学 校	〒470-0335 青木町4 - 5	4 5 - 0 0 2 5
朝 日 "	〒471-0031 朝日町6 - 1	3 1 - 4 8 8 0
足 助 "	〒444-2424 足助町今岡3 3 - 2	6 2 - 0 0 5 9
飯 野 "	〒470-0451 藤岡飯野町弥治前1 0 9 5	7 6 - 2 5 0 4
石 畳 "	〒470-0471 石畳町辻1 2 4 - 5	7 6 - 2 5 1 1
市 木 "	〒471-0006 市木町8 - 1 - 2	8 0 - 0 3 8 5
五ヶ丘 "	〒471-0814 五ヶ丘4 - 2	8 0 - 5 5 3 3
五ヶ丘東 "	〒471-0814 五ヶ丘8 - 1	8 0 - 9 2 1 1
稲 武 "	〒441-2513 稲武町シモ田2 0 - 1	8 2 - 3 5 3 5
井 上 "	〒470-0372 井上町2 - 3 4	4 5 - 2 4 1 1
伊 保 "	〒470-0344 保見町権堂坊1	4 8 - 8 2 0 0
岩 倉 "	〒444-2225 岩倉町五ツ畑2 3	5 8 - 0 1 1 9
畝 部 "	〒470-1219 畝部西町新田屋敷2 4	2 1 - 0 0 2 9
梅 坪 "	〒471-0062 西山町4 - 2 0	3 1 - 4 8 8 2
追 分 "	〒444-2355 近岡町馬橋4	6 2 - 0 3 9 2
大 蔵 "	〒444-2511 大蔵町本城9 - 2	6 4 - 2 0 0 2
大 沼 "	〒444-3242 大沼町青木1	9 0 - 2 0 2 8
大 畑 "	〒470-0355 大畑町神戸7 9 - 2	4 8 - 8 0 0 3
大 林 "	〒473-0902 大林町1 4 - 1 1 - 5	2 8 - 2 5 2 6
小 渡 "	〒444-2833 下切町平田3 0 1 2	6 8 - 2 3 2 6
小原中部 "	〒470-0563 遊屋町向垣内1 9 1	6 5 - 3 0 0 2
加 納 "	〒470-0364 加納町東股5 5	4 5 - 0 0 2 4
上鷹見 "	〒470-0322 上高町宮下6 0	4 1 - 2 0 1 7
九久平 "	〒444-2216 九久平町寺前3 - 2	5 8 - 0 0 2 7
幸 海 "	〒444-2221 幸海町下御堂下切1 4 - 1	5 8 - 0 1 2 7
小清水 "	〒471-0049 田町2 - 8 1	3 2 - 0 1 9 4
古瀬間 "	〒471-0802 志賀町西之海道2 4 0	8 0 - 0 5 9 3
駒 場 "	〒473-0925 駒場町新生5 8	5 7 - 2 5 0 7
衣 丘 "	〒471-0037 三軒町6 - 2 0 - 1	3 4 - 2 0 3 0
拳 母 "	〒471-0065 平芝町1 - 1 - 1	3 1 - 0 1 9 3

名 称	所 在 地	電 話 番 号
佐 切 小 学 校	〒444-2335 上脇町タラクゴ 1	6 3 - 2 3 3 0
敷 島	〒444-2816 杉本町稻場下 2 7	6 8 - 2 7 0 2
四 郷	〒470-0373 四郷町山畑 7 6 - 8	4 5 - 2 2 8 3
浄 水	〒470-0343 浄水町南平 1 1 3 - 2	4 5 - 0 5 5 6
新 盛	〒444-2505 新盛町深沼 2 4	6 7 - 2 0 2 0
寿恵野	〒470-1207 鴛鴨町東屋敷 5 0	2 8 - 5 0 2 7
高 嶺	〒470-1215 広美町高根 2 - 1	2 1 - 0 0 2 6
滝 脇	〒444-2212 滝脇町切石洞 1 8 - 1	5 8 - 0 2 5 2
竹 村	〒473-0905 住吉町大興 4	5 2 - 3 4 2 0
築 羽	〒444-2843 旭八幡町堂山 4 3 2 - 3	6 8 - 2 4 6 1
土 橋	〒471-0842 土橋町 6 - 1 1 7	2 9 - 5 2 8 5
堤	〒473-0939 堤本町流 2 8	5 2 - 3 7 1 8
寺 部	〒471-0019 高橋町 1 - 9 6	8 0 - 0 1 2 6
道 慈	〒470-0545 千洗町道慈 3 8 2 - 3	6 5 - 2 0 2 3
童子山	〒471-0852 御幸町 1 - 6 0	3 2 - 0 1 9 6
巴ヶ丘	〒444-3207 大桑町別当 5 6	9 1 - 1 7 1 7
豊 松	〒444-2201 坂上町郷敷 1 - 1	5 8 - 0 1 2 9
中 金	〒470-0312 中金町塚ノ本 1 2 4	4 1 - 2 2 1 0
中 山	〒470-0431 西中山町蔵屋敷 6 1	7 6 - 2 5 0 9
西広瀬	〒470-0309 西広瀬町清水 3 4	4 1 - 2 5 5 5
西保見	〒470-0353 保見ヶ丘 2 - 1 8 5	4 8 - 2 8 2 2
根 川	〒471-0878 下林町 7 - 3 0	3 2 - 0 1 9 5
野 見	〒471-0812 野見町 1 2 - 1	8 0 - 0 3 7 2
則 定	〒444-2342 則定町本郷 5 - 1	6 3 - 2 0 0 1
萩 野	〒444-2407 桑田和町宮ノ前 5	6 2 - 0 2 1 4
花 山	〒444-3222 下山田代町万徳前 1 6 - 4	9 0 - 2 1 0 2
冷 田	〒444-2312 四ツ松町笹ヶ田 4 0 - 1	6 3 - 2 3 0 0
東広瀬	〒470-0307 東広瀬町大根坂 8	4 1 - 2 0 1 2
東保見	〒470-0353 保見ヶ丘 4 - 5	4 8 - 1 0 7 5
東 山	〒471-0808 渋谷町 3 - 8	8 0 - 7 5 8 1
平 井	〒471-0008 百々町 5 - 6 0	8 0 - 3 0 1 1
広川台	〒471-0808 渋谷町 1 - 1 2 - 1	8 0 - 2 8 0 1
藤 沢	〒470-0302 藤沢町丸竹 1 8 2	4 1 - 2 2 1 6
平 和	〒471-0821 平和町 6 - 7 0	2 9 - 3 8 3 3
本 城	〒470-0574 市場町市場前 3 7 2 - 2	6 5 - 2 0 2 2
前 山	〒471-0828 前山町 1 - 2 4	2 8 - 0 1 9 2
御 蔵	〒444-2522 御蔵町辻 4 3	6 4 - 2 0 0 1
御 作	〒470-0424 御作町田中 1 0 8 6 - 4	7 6 - 2 5 1 2

名 称	所 在 地	電 話 番 号
美山小学校	〒471-0849 美山町4-1	28-3458
明和	〒444-2607 平沢町赤田和21-8	67-2250
元城	〒471-0861 八幡町3-30	31-2280
矢並	〒471-0002 矢並町大坪901-7	88-3100
山之手	〒471-0833 山之手6-6	28-0722
若園	〒473-0923 中根町永池200	52-3717
若林西	〒473-0917 若林西町西ノ堂7	52-2821
若林東	〒473-0914 若林東町広間64	52-7211
【中学校】		
逢妻中学校	〒471-0044 新町1-46-5	33-7881
旭	〒444-2816 杉本町羽根1-1	68-2131
朝日丘	〒471-0858 朝日ヶ丘5-34	32-0198
足助	〒444-2424 足助町梶平58	62-0227
井郷	〒470-0372 井上町1-10-1	45-8222
石野	〒470-0318 力石町井ノ上600-1	41-2016
稲武	〒441-2521 桑原町鐘鑄場270	82-2084
梅坪台	〒471-0062 西山町1-21-1	31-2131
小原	〒470-0562 永太郎町馬場59	65-3011
上郷	〒470-1218 上郷町4-5-1	21-0035
猿投	〒470-0364 加納町東股15	45-0264
猿投台	〒470-0335 青木町3-80	45-5454
下山	〒444-3242 大沼町青木1	90-2140
未野原	〒470-1201 豊栄町11-1-1	27-9800
崇化館	〒471-0066 栄町2-6	31-0197
高岡	〒473-0917 若林西町広崎82	52-1830
高橋	〒471-0019 高橋町4-70	80-0412
藤岡	〒470-0411 木瀬町稽古屋1163-3	76-2521
豊南	〒471-0822 水源町1-17	28-0947
保見	〒470-0344 保見町北山18	48-8026
前林	〒473-0934 前林町行田60	52-1353
益富	〒471-0802 志賀町浜居場625	80-4161
松平	〒444-2216 九久平町河原畑37	58-0026
美里	〒471-0805 美里4-5-1	89-1731
竜神	〒473-0907 竜神町竜神16	28-6600
若園	〒473-0924 花園町脇ノ田13-3	52-2233
【養護学校】		
豊田養護学校	〒470-0342 大清水町原山66	44-1151

(2) 県の施設

名 称	所 在 地	電 話 番 号
西三河県民事務所豊田庁舎	〒471-8503 元城町4-45(豊田加茂総合庁舎)	32-3381
豊田加茂県民生活プラザ	〒471-0026 若宮町1-57-1(A館T-FACE内)	34-6151
豊田加茂県税事務所	〒471-8537 元城町4-45(豊田加茂総合庁舎)	32-3381
豊田加茂福祉相談センター	〒471-0877 錦町1-22-1	33-2211
動物保護管理センター	〒444-2222 穂積町新屋73-3	58-2323
豊田加茂農林水産事務所	〒471-8566 元城町4-45(豊田加茂総合庁舎)	32-7361
中央家畜保健衛生所 豊田加茂支所	〒471-0067 栄生町3-25	32-0459
県有林事務所足助業務課	〒444-2424 足助町陣屋跡19-3	62-0172
豊田加茂建設事務所	〒471-0867 常盤町3-28	35-1311
〃 足助支所	〒444-2424 足助町岡田3-1	62-0047
豊田浄水場	〒470-0343 浄水町原山62	45-1500
旭高原少年自然の家	〒444-2893 小滝野町坂38-25	68-3200
県緑化センター・昭和の森	〒470-0431 西中山町猿田21-1	76-2106
豊田警察署	〒471-0877 錦町1-59-1	35-0110
〃 豊田市駅前交番	〒471-0025 西町6-75-5	〃
〃 豊田交番	〒471-0833 山之手4-151	〃
〃 上郷 〃	〒470-1218 上郷町4-2-1	〃
〃 高岡 〃	〒473-0917 若林西町広崎82	〃
〃 高橋 〃	〒471-0013 高上1-2-16	〃
〃 猿投台 〃	〒470-0372 井上町11-10-1	〃
〃 美山 〃	〒471-0849 美山町3-34-6	〃
〃 土橋 〃	〒471-0842 土橋町4-87	〃
〃 保見 〃	〒470-0344 保見町権堂坊119	〃
〃 御立 〃	〒471-0805 美里6-8-8	〃
〃 梅坪 〃	〒471-0064 梅坪町8-4-23	〃
〃 若林 〃	〒473-0914 若林東町棚田123-7	〃
〃 益富 〃	〒471-0802 志賀町浜居場668-1	〃
〃 藤岡 〃	〒470-0451 藤岡飯野町田中250	〃
〃 宮口駐在所	〒471-0042 宮口町3-112	〃
〃 大畑 〃	〒470-0355 大畑町神戸69-3	〃
〃 加納 〃	〒470-0364 加納町末石37	〃
〃 広瀬 〃	〒470-0307 東広瀬町城下44-1	〃
〃 中金 〃	〒470-0312 中金町宮狭間647-1	〃
〃 林添 〃	〒444-2218 林添町庵ノ入2-1	〃
〃 岩倉 〃	〒444-2225 岩倉町馬場62-5	〃
〃 王滝 〃	〒444-2206 王滝町宮前8	〃
〃 上仁木 〃	〒470-0561 上仁木町車屋1096-1	〃
〃 市場 〃	〒470-0574 市場町藪下95-2	〃

名 称	所 在 地	電 話 番 号
豊田警察署(続き)		
〃 大坂駐在所	〒470-0532 大坂町杭原17-2	35-0110
足助警察署	〒444-2351 岩神町仲田6-4	62-0110
〃 明川駐在所	〒444-2601 明川町向田1-1	〃
〃 東大島 〃	〒444-2344 東大島町トウノ前26-2	〃
〃 御蔵 〃	〒444-2522 御蔵町辻15-3	〃
〃 浅谷 〃	〒444-2832 浅谷町大屋550-1	〃
〃 槇本 〃	〒444-2808 槇本町落合12	〃
〃 杉本 〃	〒444-2816 杉本町奥西山1-1	〃
〃 御所貝津 〃	〒441-2523 御所貝津町ス形21-2	〃
〃 夏焼 〃	〒441-2515 夏焼町シホヤマ24-20	〃
〃 阿蔵 〃	〒444-3202 阿蔵町仏供田72	〃
〃 黒坂 〃	〒444-3212 黒坂町下平18-2	〃
〃 大沼 〃	〒444-3242 大沼町越田和37-3	〃
道路公社猿投グリーンロード建設事務所	〒470-0356 八草町大田1190-7	48-1546
【高等学校等】		
豊田西高等学校	〒471-0035 小坂町14-65	31-0313
豊田東 〃	〒471-0034 御立町11-1	80-1177
猿投農林 〃	〒470-0372 井上町12-179	45-0621
松平 〃	〒444-2204 鷓ヶ瀬町桐山1	58-1144
豊田工業 〃	〒473-0913 竹元町南細畔3	52-4311
衣台 〃	〒471-0057 太平町平山5	33-1080
豊田北 〃	〒471-0016 千石町2-100-1	80-5111
豊田南 〃	〒473-0915 若林東町中外根1-1	53-1011
豊田 〃	〒470-0374 伊保町三本松1	45-8622
豊野 〃	〒470-1202 渡刈町3-3-1	28-8800
加茂丘 〃	〒470-0451 藤岡飯野町太田代1137-30	76-2241
足助 〃	〒444-2451 岩神町川原5	62-1661
豊田高等養護学校	〒473-0906 竹町栄21-1	54-0011

(3) 国の施設

名 称	所 在 地	電 話 番 号
【内閣府】		
自衛隊 豊田地域事務所	〒471-0027 喜多町3-5	32-7384
【法務省】		
名古屋法務局 豊田支局	〒471-0867 常盤町1-105-3 (豊田合同庁舎)	32-0006
豊田区検察庁	〃	32-0602
矯正局 愛知少年院	〒470-0343 浄水町原山1	45-0511

名 称	所 在 地	電 話 番 号
【財 務 省】		
豊 田 税 務 署	〒471-0867 常盤町 1 - 1 0 5 - 3 (豊田合同庁舎)	3 5 - 7 7 7 7
【文部科学省】		
豊田工業高等専門学校	〒471-8525 栄生町 2 - 1	3 2 - 8 8 1 1
【厚生労働省】		
豊田社会保険事務所	〒471-0028 神明町 3 - 3 3 - 2	3 3 - 1 1 1 1
豊田労働基準監督署	〒471-0867 常盤町 3 - 2 5 - 2	3 5 - 2 3 2 3
豊田公共職業安定所	〒471-0867 常盤町 3 - 2 5 - 7	3 1 - 1 4 0 0
豊田パートバンク	〒471-0026 若宮町 1 - 5 7 - 1 (A館T-FACE7階)	3 4 - 0 8 1 0
【農林水産省】		
東海農政局		
新矢作川用水農業水利 事務所 北部支所	〒470-1218 上郷町 2 - 1 - 7	2 1 - 6 1 0 1
愛知森林管理事務所 豊田森林事務所	〒471-0078 昭和町 3 - 7 5	3 2 - 0 3 6 6
【国土交通省】		
名古屋国道工事事務所 豊田維持出張所	〒471-0065 平芝町 3 - 1 2 - 6	3 2 - 6 1 1 0
名四国道工事事務所 豊田出張所	〒471-0027 喜多町 6 - 3 - 4	3 2 - 7 5 8 1
矢作ダム管理所	〒444-2841 閑羅瀬町東畑 6 7	6 8 - 2 3 2 1
" 豊田分室	〒471-0851 樹木町 1 - 2	3 5 - 4 1 4 7
西三河自動車検査登録事務所	〒473-0917 若林西町西葉山 4 6	050-5540-2047
【裁 判 所】		
豊 田 簡 易 裁 判 所	〒471-0869 十塚町 1 - 2 5 - 1	3 2 - 0 3 2 9

(4) その他

名 称	所 在 地	電 話 番 号
【郵 便 局】		
豊 田 郵 便 局	〒471-8799 十塚町 2 - 1 6 - 1	3 2 - 0 3 2 0
上 郷 " "	〒470-1299 上郷町 4 - 7 - 1	2 1 - 1 5 0 0
豊田 高 岡 " "	〒473-8799 若林西町六反ヶ坪 1 3 - 1	5 2 - 3 1 4 2
豊 田 北 " "	〒470-0399 四郷町森前 1 8 5	4 5 - 6 2 5 9
松 平 " "	〒444-2299 九久平町寺前 1 6	5 8 - 0 9 4 2
石 野 " "	〒470-0318 力石町中切 2 4 5 - 1 1	4 1 - 2 8 4 2
保 見 " "	〒470-0344 保見町清水尻 6 8 - 1	4 8 - 1 9 4 2
豊田喜多町 " "	〒471-0027 喜多町 4 - 4 8	3 3 - 4 5 0 0
" 水源 " "	〒471-0822 水源町 1 - 1 - 3 8	2 8 - 3 2 4 9
" 司 " "	〒471-0831 司町 2 - 1 2 - 4	3 2 - 0 3 2 5
" 土橋 " "	〒471-0842 土橋町 3 - 1 1 0 - 5	2 8 - 3 2 5 2
" 山之手 " "	〒471-0833 山之手 4 - 1 4 5	2 8 - 0 3 1 6

名 称	所 在 地	電 話 番 号
豊田新町 郵便局	〒471-0044 新町2-21-20	32-4802
“ 若宮 “	〒471-0033 月見町1-10-2	32-6910
“ 梅坪 “	〒471-0071 東梅坪町1-3-10	32-6911
“ 美山 “	〒471-0849 美山町5-46-4	28-4566
“ 朝日 “	〒471-0031 朝日町6-55-10	33-1551
“ 高橋 “	〒471-0019 高橋町2-67-1	80-0043
“ 市木 “	〒471-0006 市木町4-2	89-0086
“ 神池 “	〒471-0813 野見山町1-103-14	88-0700
“ 五ヶ丘 “	〒471-0814 五ヶ丘3-20-3	88-5551
“ 大林 “	〒473-0902 大林町15-5-22	28-3253
“ 堤 “	〒473-0932 堤町宮畔32-3	52-3649
“ 駒場 “	〒473-0925 駒場町雲目25-2	57-2642
“ 花園 “	〒473-0924 花園町井田106-6	52-1300
“ 中町 “	〒473-0904 中町中前27-4	52-3744
“ 平戸橋 “	〒470-0331 平戸橋町波岩7-13	45-0916
“ 永覚 “	〒470-1206 永覚新町1-14-5	28-7194
“ 東山 “	〒471-0014 東山町2-1579-2	88-3876
“ 保見ヶ丘 “	〒470-0353 保見ヶ丘5-1 公団142棟1階	48-5110
藤 岡 “	〒470-0499 藤岡飯野町神田242-3	76-2500
小 原 “	〒470-0599 上仁木町白山1086-1	65-3042
大 草 “	〒470-0531 小原町平田348-4	65-2200
足 助 “	〒444-2499 足助町本町23	62-0042
明 川 “	〒444-2699 明川町向田1-1	67-2322
阿 摺 “	〒444-2599 大蔵町本城3-1	64-2342
盛 岡 “	〒444-2399 則定町上栃ノ実19	63-2050
下 山 “	〒444-3299 大沼町八沢47-2	90-2500
羽 布 “	〒444-2599 羽布町川合1-5	90-3500
旭 “	〒444-2899 小渡町寺ノ下4-1	68-2200
杉 本 “	〒444-2816 杉本町仏田24-4	68-2300
稲 武 “	〒441-2599 稲武町タヒラ4	82-2150
【こども園・保育園】		
青松 こども園	〒471-0858 朝日ヶ丘6-41	34-0065
浄光 “	〒471-0043 宮町3-64	32-3635
中央 保育園	〒470-0373 四郷町山畑78-2	45-0066
東海 こども園	〒471-0804 神池町2-1236	88-0599
こじま 保育園	〒471-0876 金谷町7-30	32-2281
星ヶ丘 “	〒473-0927 中田町西山148	57-1717
東保見 こども園	〒470-0353 保見ヶ丘4-6-1	48-2221
たかはら “	〒471-0069 高原町5-73-2	34-5141

名 称	所 在 地	電 話 番 号
みずほ こども園	〒471-0863 瑞穂町 2 - 5	3 2 - 7 3 8 0
わかば "	〒473-0914 若林東町上外根 8 6 - 2	5 2 - 1 8 3 8
いぼばら "	〒470-0342 大清水町南岬 1 - 2 8 0	3 1 - 3 3 4 0
丸 山 "	〒471-0832 丸山町 3 - 3 0	2 8 - 0 7 4 4
【幼稚園】		
青木幼稚園	〒470-0335 青木町 2 - 5 6 - 2	4 4 - 0 1 8 8
飯野ひかり "	〒470-0451 藤岡飯野町池下 1 0 7 0 - 3	7 6 - 5 5 5 0
五ヶ丘大和 "	〒471-0814 五ヶ丘 2 - 1 9 - 1	8 8 - 1 2 3 7
井 上 "	〒470-0372 井上町 9 - 6 0 - 1	4 5 - 5 0 1 0
拳母ルーテル "	〒471-0029 桜町 1 - 7 9	3 2 - 5 0 7 2
浄水松元 "	〒470-0343 浄水町南平 1 0 0	4 5 - 6 8 8 4
豊田聖霊 "	〒471-0844 聖心町 4 - 1 0 - 6	2 8 - 2 1 7 8
豊田花園 "	〒473-0924 花園町塩倉 1 3 - 3	5 2 - 5 0 7 2
豊田東丘 "	〒471-0809 宝来町 4 - 7 5 8 - 2 7 4	8 9 - 7 5 7 0
豊田星ヶ丘 "	〒473-0927 中田町西山 1 4 7	5 7 - 2 8 4 6
豊田大和 "	〒471-0823 今町 1 - 1 9 - 1	2 9 - 1 2 3 7
中山松元 "	〒470-0431 西中山町後田 9 3 - 6	7 6 - 3 0 3 3
林 丘 "	〒473-0902 大林町 1 0 - 1 5 - 2	2 8 - 1 0 7 4
ひらしば "	〒471-0079 陣中町 1 - 1 3 - 1	3 2 - 3 5 6 5
ベル豊田 "	〒471-0814 五ヶ丘 7 - 2 7 - 2	8 8 - 2 0 0 0
保見ヶ丘 "	〒470-0353 保見ヶ丘 5 - 1	4 8 - 1 5 0 0
松平大和 "	〒444-2225 岩倉町柿田 1 - 1	5 8 - 2 3 2 7
まふみ "	〒471-0071 東梅坪町 3 - 5 - 1	3 1 - 7 1 8 1
美 里 "	〒471-0805 美里 4 - 3 - 2	8 9 - 1 0 1 1
美 山 "	〒471-0841 深田町 4 - 7 - 4	2 8 - 6 1 8 1
名古屋柳城女子短期大学 附属豊田幼稚園	〒471-0006 市木町 3 - 1 9 - 7	8 0 - 0 1 9 8
【中学校】		
豊田大谷中学校	〒470-0344 保見町南山 1	4 8 - 4 3 0 0
南山国際 "	〒470-0375 亀首町八ツ口洞 1 3	4 6 - 5 3 0 0
【高等学校】		
杜若高等学校	〒470-0331 平戸橋町波岩 8 7 - 1	4 5 - 5 0 0 0
豊田大谷 "	〒470-0344 保見町南山 1	4 8 - 3 5 1 1
南山国際 "	〒470-0375 亀首町八ツ口洞 1 3 - 4 5	4 6 - 5 3 0 0
【短期大学・大学】		
愛知学泉大学	〒471-0058 大池町汐取 1	3 5 - 1 3 1 3
桜花学園 "	〒471-0057 太平町七曲 1 2 - 1	3 5 - 3 1 3 1
愛知工業 "	〒470-0356 八草町八千草 1 2 4 7	4 8 - 8 1 2 1
中 京 "	〒470-0348 貝津町床立 1 0 1	4 6 - 1 2 1 1
愛知みずほ "	〒470-0331 平戸橋町波岩 8 6 - 1	4 3 - 0 1 1 1
豊田看護 "	〒471-0056 白山町七曲 1 2 - 3 3	3 6 - 5 1 1 1

豊 田 市 統 計 書 (平 成 1 9 年 版)

平成 2 1 年 1 月 発行

編集・発行

愛知県豊田市総務部庶務課

〒 471-8501

豊田市西町 3 丁目 60 番地

電話 (0565) 34-6667

F A X (0565) 31-8623

印 刷

サナゲ印刷株式会社

〒 470-0373

豊田市四郷町天道 8 番地

電話 (0565) 45-0081

頒布価格

1 , 1 0 0 円
