

更正番号 お客様番号

水道使用水量軽減申請書

申請日 令和▲▲年●●月■日

豊田市事業管理者 宛

下記の設置場所において、漏水が判明し修理が完了しましたので、使用水量の軽減を申請します。

設置場所	豊田市 西町3丁目60番地									
使用者名 (所有者名)	豊田 太郎			TEL (0565) 34 - 6654						
軽減が認められた場合の還付金の振込先										
※申請日により、水道料金から軽減額を控除し、還付金が発生しない場合があります。										
※1か2に○印を付け、2の場合には振込先口座を記入してください。(ゆうちょ銀行可)										
1 水道料金振替口座 <input type="radio"/> 2 <input checked="" type="radio"/> 下記の口座										
振込 口座	金融機関名	三菱UFJ			銀行	本店				
					信用金庫	豊田				
					農協	支店				
	預金種別	口座番号(右詰め)			フリガナ	トヨタ タロウ				
	<input checked="" type="radio"/> 普通 当座	0	1	2	3	4	5	6	名義人氏名	豊田 太郎

修理した人											
※1か2に○印を付け、2の場合には下記の①②を記入してください。											
1 自己修理 <input type="radio"/> 2 <input checked="" type="radio"/> 下記の修理店											
①修理店名	〇〇水道設備						印				
(所在地)	豊田市△△町〇丁目××番地						TEL (0565) 12 - 1234				
②修理担当者名	水道 太郎										
修理期間	令和△△年〇〇月××日					～	令和△△年〇〇月××日				
量水器番号(右詰め)	1	3	5	2	4	6	口径	20	mm		
修理完了時の指針				3	2	1	m ³				
修理箇所	該当番号に○印を付け、具体的な位置等を記入してください。										
10:地中管	<input checked="" type="radio"/> 01:トイレ	02:温水器	06:甲止水栓	07:受水槽	08:その他の器具	99:その他					
1階トイレタンク内のボールタップ、フロート弁の不良により漏水。											
※その他の例 (できるだけ詳しく記入してください。)											
・台所の床下埋設配管のエルボ部分											
・温水器の減圧弁劣化のため部品交換											
(裏面に続く)											

【記入例】

《修理箇所図》

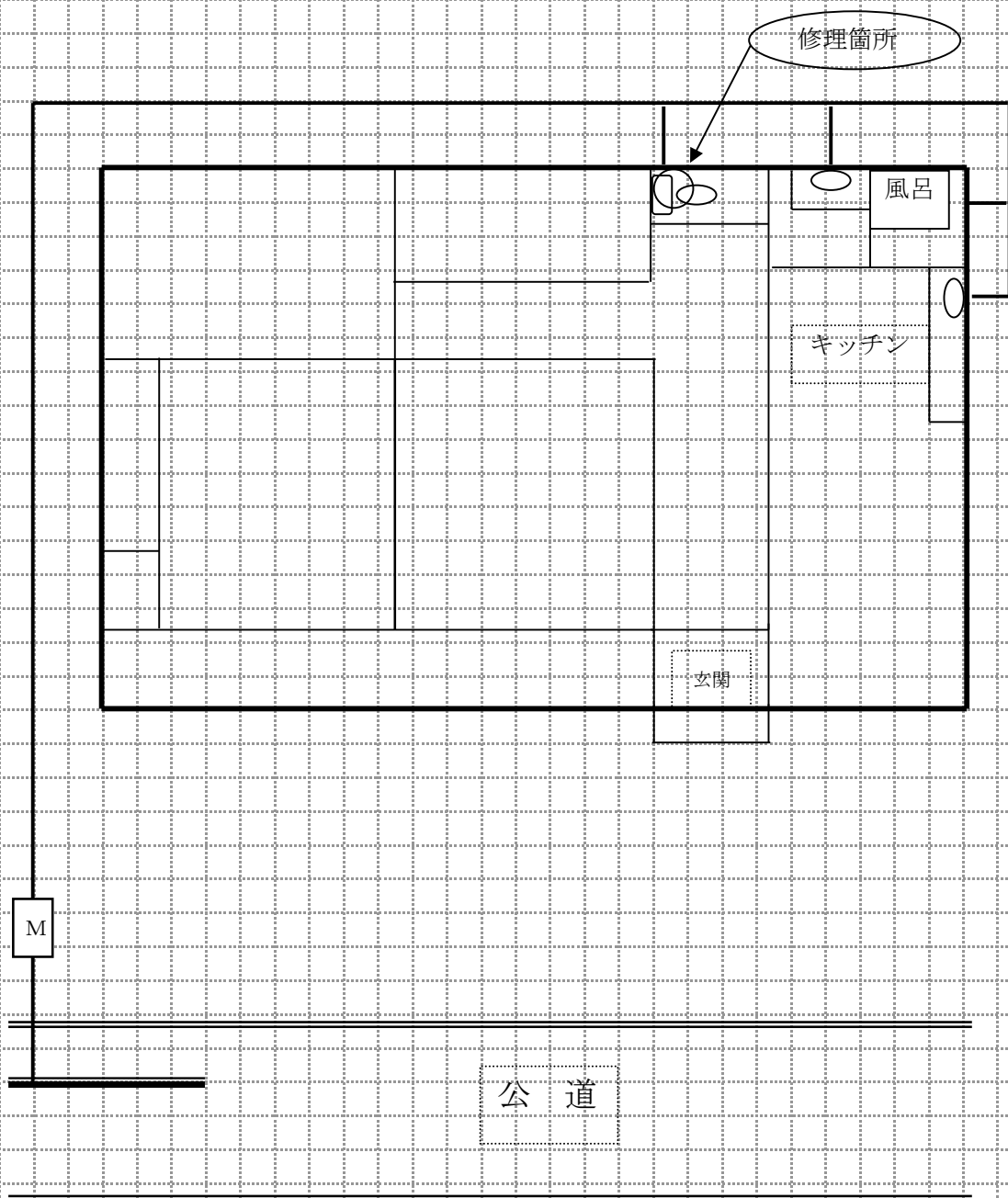

ボールペン等でご記入ください。